



ESTADO DO MARANHÃO
PREFEITURA MUNICIPAL DE ESPERANTINÓPOLIS
SETOR DE PROTOCOLO
CNPJ: 06.376.669/0001-69



07612092024
Nº 001
Visto

TERMO DE ABERTURA DE PROCESSO

Em 29 de agosto de 2024, procedeu-se a abertura do **processo administrativo nº 07612092024**, para Contratação de empresa especializada em serviços de obras e engenharia para construção de duas Unidades Básicas de Saúde no Município de Esperantinópolis- MA. Com este fim e para constar, eu, **Listernandes de Souza Monteiro** lavrei o presente termo que vai por mim assinado.

Esperantinópolis/MA, 29 de agosto de 2024.

Listernandes de Souza Monteiro

Portaria: 022/2021

Setor de Protocolo



ESTADO DO MARANHÃO
PREFEITURA MUNICIPAL DE ESPERANTINÓPOLIS
SETOR DE PROTOCOLO
CNPJ: 06.376.669/0001-69



07612092024
002
Visão

AUTUAÇÃO DE PROCESSO ADMINISTRATIVO

Pelo presente instrumento, autuamos este processo administrativo que originará o processo licitatório nas condições abaixo.

1. Do processo:

- 1.1. Processo Administrativo nº 07612092024
- 1.2. Requisitante: Secretaria Municipal de Saúde e Saneamento.

2. Objeto:

2.1. Descrição: Contratação de empresa especializada em serviços de obras e engenharia para construção de duas Unidades Básicas de Saúde no Município de Esperantinópolis- MA.

Aos 29 (vinte e nove) dias do mês de agosto do ano de 2024 eu, Listernandes de Souza Monteiro, responsável pelo setor de protocolo, AUTUO o processo administrativo nº 07612092024, que adiante se vê, do que para constar, lavrei o presente termo.

Esperantinópolis - MA, 29 de agosto de 2024.

Listernandes de Souza Monteiro
Portaria: 022/2021
Setor de Protocolo



076/202024
Fla. n° 003
Visto e

ESTADO DO MARANHÃO
PREFEITURA MUNICIPAL DE ESPERANTINÓPOLIS
C.N.P.J 06.376.669/0001-69

PORTARIA Nº 022/2021

O PREFEITO MUNICIPAL DE ESPERANTINÓPOLIS, ESTADO DO MARANHÃO, no uso de suas atribuições legais, que lhe confere a Lei Complementar nº 514/2017 deste Município.

R E S O L V E

Artigo 1º - Nomear **LISTERNADES DE SOUZA MONTEIRO**, para exercer o cargo em comissão de Diretor de Divisão de Documentação e Protocolo Geral, lotado na Secretaria Municipal de Administração, desta Prefeitura Municipal de Esperantinópolis-MA.

Artigo 2º - Esta portaria entrará em vigor na data de sua publicação, revogando-se as disposições em contrário.

PUBLIQUE-SE, REGISTRE-SE E CUMPRE-SE.

GABINETE DO PREFEITO MUNICIPAL DE ESPERANTINÓPOLIS,
ESTADO DO MARANHÃO, 04 DE JANEIRO DE 2021.

ALUÍSIO CARNEIRO FILHO
PREFEITO MUNICIPAL

GABINETE DO PREFEITO MUNICIPAL DE ESPERANTINÓPOLIS, ESTADO DO MARANHÃO, 04 DE JANEIRO DE 2021.

ALUÍSIO CARNEIRO FILHO
PREFEITO MUNICIPAL

PORTARIA Nº 022/2021

O PREFEITO MUNICIPAL DE ESPERANTINÓPOLIS, ESTADO DO MARANHÃO, no uso de suas atribuições legais, que lhe confere a Lei Complementar nº 514/2017 deste Município.

R E S O L V E

Artigo 1º- Nomear **LISTERNADES DE SOUZA MONTEIRO**, para exercer o cargo em comissão de Diretor de Divisão de Documentação e Protocolo Geral, lotado na Secretaria Municipal de Administração, desta Prefeitura Municipal de Esperantinópolis-MA.

Artigo 2º- Esta portaria entrará em vigor na data de sua publicação, revogando-se as disposições em contrário.

PUBLIQUE-SE, REGISTRE-SE E CUMPRE-SE.

GABINETE DO PREFEITO MUNICIPAL DE ESPERANTINÓPOLIS, ESTADO DO MARANHÃO, 04 DE JANEIRO DE 2021.

ALUÍSIO CARNEIRO FILHO
PREFEITO MUNICIPAL

PORTARIA Nº 023/2021

O PREFEITO MUNICIPAL DE ESPERANTINÓPOLIS, ESTADO DO MARANHÃO, no uso de suas atribuições legais, que lhe confere a Lei Complementar nº 514/2017 deste Município.

R E S O L V E

Artigo 1º- Nomear **MAYARA DA CONCEIÇÃO LIMA MARQUES**, para exercer o cargo em comissão de Diretora da Divisão de Processamento de Dados, lotada na Secretaria Municipal de Administração, desta Prefeitura Municipal de Esperantinópolis-MA.

Artigo 2º- Esta portaria entrará em vigor na data de sua publicação, revogando-se as disposições em contrário.

PUBLIQUE-SE, REGISTRE-SE E CUMPRE-SE.

GABINETE DO PREFEITO MUNICIPAL DE ESPERANTINÓPOLIS, ESTADO DO MARANHÃO, 04 DE JANEIRO DE 2021.

ALUÍSIO CARNEIRO FILHO
PREFEITO MUNICIPAL

PORTARIA Nº 024/2021

O PREFEITO MUNICIPAL DE ESPERANTINÓPOLIS, ESTADO DO MARANHÃO, no uso de suas atribuições legais, que lhe confere a Lei Complementar nº 514/2017 deste Município.

R E S O L V E

Artigo 1º- Nomear **GERLAN PEREIRA DA SILVA** para exercer o cargo em comissão de Diretor da Divisão de Manutenção dos

Equipamentos de Informática, lotado na Secretaria Municipal de Administração, desta Prefeitura Municipal de Esperantinópolis-MA.

Artigo 2º- Esta portaria entrará em vigor na data de sua publicação, revogando-se as disposições em contrário.

PUBLIQUE-SE, REGISTRE-SE E CUMPRE-SE.

GABINETE DO PREFEITO MUNICIPAL DE ESPERANTINÓPOLIS, ESTADO DO MARANHÃO, 04 DE JANEIRO DE 2021.

ALUÍSIO CARNEIRO FILHO
PREFEITO MUNICIPAL

PORTARIA Nº 025/2021

O PREFEITO MUNICIPAL DE ESPERANTINÓPOLIS, ESTADO DO MARANHÃO, no uso de suas atribuições legais, que lhe confere a Lei Complementar nº 514 2017 deste Município.

R E S O L V E

Artigo 1º- Nomear **ELIZABETE RIBEIRO**, para exercer o cargo em comissão de Diretora da Divisão de Tombamento (TCE), lotada na Secretaria Municipal de Administração, desta Prefeitura Municipal de Esperantinópolis-MA.

Artigo 2º- Esta portaria entrará em vigor na data de sua publicação, revogando-se as disposições em contrário.

PUBLIQUE-SE, REGISTRE-SE E CUMPRE-SE.

GABINETE DO PREFEITO MUNICIPAL DE ESPERANTINÓPOLIS, ESTADO DO MARANHÃO, 04 DE JANEIRO DE 2021.

ALUÍSIO CARNEIRO FILHO
PREFEITO MUNICIPAL

PORTARIA Nº 026/2021

O PREFEITO MUNICIPAL DE ESPERANTINÓPOLIS, ESTADO DO MARANHÃO, no uso de suas atribuições legais, que lhe confere a Lei Complementar nº 514 2017 deste Município.

R E S O L V E

Artigo 1º- Nomear **GILCILENE DA SILVA ALVES**, para exercer o cargo em comissão de Chefe do Departamento de Contabilidade, lotada na Secretaria Municipal de Finanças, desta Prefeitura Municipal de Esperantinópolis-MA.

Artigo 2º- Esta portaria entrará em vigor na data de sua publicação, revogando-se as disposições em contrário.

PUBLIQUE-SE, REGISTRE-SE E CUMPRE-SE.

GABINETE DO PREFEITO MUNICIPAL DE ESPERANTINÓPOLIS, ESTADO DO MARANHÃO, 04 DE JANEIRO DE 2021.

ALUÍSIO CARNEIRO FILHO
PREFEITO MUNICIPAL

PORTARIA Nº 027/2021

O PREFEITO MUNICIPAL DE ESPERANTINÓPOLIS, ESTADO DO MARANHÃO, no uso de suas atribuições legais, que lhe confere a Lei Complementar nº 514 2017 deste Município.

R E S O L V E



**DOCUMENTO DE FORMALIZAÇÃO DE DEMANDA
(DFD) Nº 07612092024**

SETOR REQUISITANTE: Secretaria Municipal de Saúde e Saneamento	
RESPONSÁVEL PELA DEMANDA: Thayse Monteiro Reis Carvalho	
PORTARIA: Portaria 068/2021	
E-mail: semusesperantinopolis@gmail.com	Telefone: *****

1. OBJETO:

Contratação de empresa especializada em serviços de obras e engenharia para construção de duas Unidades Básicas de Saúde no Município de Esperantinópolis- MA.

2. JUSTIFICATIVA DA NECESSIDADE DA CONTRATAÇÃO:

- 2.1. A construção das Unidades Básicas de Saúde Lagoa Danta e Porto do Utensílio, beneficiará toda a população destas localidades, uma vez que se trata de locais com déficit de atendimento à saúde.
- 2.2. A construção de uma Unidade Básica de Saúde (UBS) é de grande importância para o sistema de saúde pública, pois permite a expansão das equipes de Saúde da Família (ESF), de Saúde Bucal (ESB), de multiprofissionais (EMULTI) e de Agentes Comunitários de Saúde (ACS). Isso contribui significativamente para ampliar o acesso e a cobertura da Atenção Primária no Sistema Único de Saúde (SUS) em todo o país.

3. QUANTIDADE SER CONTRATADO:

Item	Descrição	Und	Qtd	V. Unit	V. Total
1	Construção de duas Unidades Básicas de Saúde no Município de Esperantinópolis-MA.	Sv	1		

4. PREVISÃO DE INÍCIO DA EXECUÇÃO/ENTREGA:

- 4.1. Previsão de início de execução/entrega de 29/09/2024 a 31/12/2024 de acordo com as necessidades desta Secretaria requisitante.
Em conformidade com a legislação que rege o tema, encaminhe-se à autoridade competente para análise de conveniência e oportunidade para a contratação e demais providências cabíveis.

Esperantinópolis/MA, em 29 de agosto de 2024.

Atenciosamente,

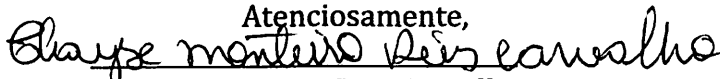
Thayse Monteiro Reis Carvalho

Assessora Técnica de Atenção integral a Saúde
Portaria 068/2021



ESTADO DO MARANHÃO
MUNICÍPIO DE ESPERANTINÓPOLIS
SECRETARIA MUNICIPAL DE SAÚDE E SANEAMENTO
CNPJ: 11.338.224/0001-24



07/08/2024
006
e

Ciente em 28/08/2024

Joelson Ribeiro Bezerra
Secretário Municipal de Saúde e Saneamento
Portaria 008/2024



Processo nº 06/2021
Fls nº 007
Visto _____

ESTADO DO MARANHÃO
PREFEITURA MUNICIPAL DE ESPERANTINÓPOLIS
C.N.P.J 06.376.669/0001-69

PORTARIA Nº 068/2021

O PREFEITO MUNICIPAL DE ESPERANTINÓPOLIS, ESTADO DO MARANHÃO, no uso de suas atribuições legais, que lhe confere a Lei Complementar nº 514/2017 deste Município.

RESOLVE

Artigo 1º- Nomear **THAYSE MONTEIRO REIS CARVALHO**, para exercer o cargo em comissão de Assessora Técnica de Atenção Integral à Saúde, lotada na Secretaria Municipal de Saúde e Saneamento, desta Prefeitura Municipal de Esperantinópolis-MA.

Artigo 2º- Esta portaria entrará em vigor na data de sua publicação, revogando-se as disposições em contrário.

PUBLIQUE-SE. REGISTRE-SE E CUMPRE-SE.

GABINETE DO PREFEITO MUNICIPAL DE ESPERANTINÓPOLIS,
ESTADO DO MARANHÃO, 04 DE JANEIRO DE 2021.

ALUISIO CARNEIRO FILHO
PREFEITO MUNICIPAL

O PREFEITO MUNICIPAL DE ESPERANTINÓPOLIS, ESTADO DO MARANHÃO, no uso de suas atribuições legais, que lhe confere a Lei Complementar nº 514/2017 deste Município.

R E S O L V E

Artigo 1º- Nomear **GILVAN SILVA PEREIRA**, para exercer o cargo em comissão de Chefe da Junta de Serviço Militar - JSM, lotado no Gabinete do Prefeito, desta Prefeitura Municipal de Esperantinópolis-MA.

Artigo 2º- Esta portaria entrará em vigor na data de sua publicação, revogando-se as disposições em contrário.

PUBLIQUE-SE, REGISTRE-SE E CUMPRE-SE.

GABINETE DO PREFEITO MUNICIPAL DE ESPERANTINÓPOLIS, ESTADO DO MARANHÃO, 04 DE JANEIRO DE 2021.

ALUÍSIO CARNEIRO FILHO
PREFEITO MUNICIPAL

PORTARIA Nº 064/2021

O PREFEITO MUNICIPAL DE ESPERANTINÓPOLIS, ESTADO DO MARANHÃO, no uso de suas atribuições legais, que lhe confere a Lei Complementar nº 520/2017 deste Município.

R E S O L V E

Artigo 1º- Nomear **ADÃO ALVES VELOZO JÚNIOR** para exercer o cargo em comissão de Assessor Especial, lotado na Secretaria Municipal de Obras, Habitação e Transporte, desta Prefeitura Municipal de Esperantinópolis-MA.

Artigo 2º- Esta portaria entrará em vigor na data de sua publicação, revogando-se as disposições em contrário.

PUBLIQUE-SE, REGISTRE-SE E CUMPRE-SE.

GABINETE DO PREFEITO MUNICIPAL DE ESPERANTINÓPOLIS, ESTADO DO MARANHÃO, 04 DE JANEIRO DE 2021.

ALUÍSIO CARNEIRO FILHO
PREFEITO MUNICIPAL

PORTARIA Nº 065/2021

O PREFEITO MUNICIPAL DE ESPERANTINÓPOLIS, ESTADO DO MARANHÃO, no uso de suas atribuições legais, que lhe confere a Lei Complementar nº 520/2017 deste Município.

R E S O L V E

Artigo 1º - Nomear **CLÉSIO GOMES CARNEIRO**, para exercer o cargo em comissão de Diretor da Divisão de Inspeção de Emplacamento, lotado na Secretaria Municipal de Obras, Habitação e Transporte desta Prefeitura Municipal de Esperantinópolis-MA.

Artigo 2º - Esta Portaria entrará em vigor na data de sua publicação, revogando-se as disposições em contrário.

PUBLIQUE-SE REGISTRE-SE E CUMPRE-SE

GABINETE DO PREFEITO MUNICIPAL DE ESPERANTINÓPOLIS, ESTADO DO MARANHÃO, 04 DE JANEIRO DE 2021.

008
Visão
ALUÍSIO CARNEIRO FILHO
PREFEITO MUNICIPAL

PORTARIA Nº 066/2021

O PREFEITO MUNICIPAL DE ESPERANTINÓPOLIS, ESTADO DO MARANHÃO, no uso de suas atribuições legais, que lhe confere a Lei Complementar nº 514/2017 deste Município.

R E S O L V E

Artigo 1º- Nomear **MARIA CELIA ALVES FERREIRA**, para exercer o cargo em comissão de Coordenadora do Centro de Atenção Psicossocial (CAPS), lotada na Secretaria Municipal de Saúde e Saneamento, desta Prefeitura Municipal de Esperantinópolis-MA.

Artigo 2º- Esta portaria entrará em vigor na data de sua publicação, revogando-se as disposições em contrário.

PUBLIQUE-SE, REGISTRE-SE E CUMPRE-SE.

GABINETE DO PREFEITO MUNICIPAL DE ESPERANTINÓPOLIS, ESTADO DO MARANHÃO, 04 DE JANEIRO DE 2021.

ALUÍSIO CARNEIRO FILHO
PREFEITO MUNICIPAL

PORTARIA Nº 067/2021

O PREFEITO MUNICIPAL DE ESPERANTINÓPOLIS, ESTADO DO MARANHÃO, no uso de suas atribuições legais, que lhe confere a Lei Complementar nº 514/2017 deste Município.

R E S O L V E

Artigo 1º- Nomear **JOSELIO GOMES IBIAPINO**, para exercer o cargo em comissão de Diretor da Divisão de Transportes e Ambulância, lotado na Secretaria Municipal de Saúde e Saneamento, desta Prefeitura Municipal de Esperantinópolis-MA.

Artigo 2º- Esta portaria entrará em vigor na data de sua publicação, revogando-se as disposições em contrário.

PUBLIQUE-SE, REGISTRE-SE E CUMPRE-SE.

GABINETE DO PREFEITO MUNICIPAL DE ESPERANTINÓPOLIS, ESTADO DO MARANHÃO, 04 DE JANEIRO DE 2021.

ALUÍSIO CARNEIRO FILHO
PREFEITO MUNICIPAL

PORTARIA Nº 068/2021

O PREFEITO MUNICIPAL DE ESPERANTINÓPOLIS, ESTADO DO MARANHÃO, no uso de suas atribuições legais, que lhe confere a Lei Complementar nº 514/2017 deste Município.

R E S O L V E

Artigo 1º- Nomear **THAYSE MONTEIRO REIS CARVALHO**, para exercer o cargo em comissão de Assessora Técnica de Atenção Integral à Saúde, lotada na Secretaria Municipal de Saúde e Saneamento, desta Prefeitura Municipal de Esperantinópolis-MA.

Artigo 2º- Esta portaria entrará em vigor na data de sua publicação, revogando-se as disposições em contrário.

PUBLIQUE-SE, REGISTRE-SE E CUMPRE-SE.



02610082021
008

ESTADO DO MARANHÃO
PREFEITURA MUNICIPAL DE ESPERANTINÓPOLIS
C.N.P.J 06.376.669/0001-69

PORTARIA Nº 008/2021

O PREFEITO MUNICIPAL DE ESPERANTINÓPOLIS, ESTADO DO MARANHÃO, no uso de suas atribuições legais, que lhe confere a Lei Complementar 514/2017 deste Município.

RESOLVE

Artigo 1º- Nomear **JOELSON RIBEIRO BEZERRA**, para exercer o cargo em comissão de Secretário Municipal de Saúde e Saneamento, desta Prefeitura Municipal de Esperantinópolis-MA.

Artigo 2º - Atuar na função de Ordenador de Despesas da Secretaria Municipal de Saúde e Fundo Municipal de Saúde (FMS), conforme a Lei Municipal 608/2020, e observando as atribuições constantes na Lei 4.320/64 art. 61, art. 62, art.63 e art. 64 e na Lei 101/2000, bem como, homologar licitação e assinar contrato e demais legislações pertinentes ao cargo.

Artigo 3º- Esta portaria entrará em vigor na data de sua publicação, revogando-se as disposições em contrário.

PUBLIQUE-SE, REGISTRE-SE E CUMPRA-SE.

GABINETE DO PREFEITO MUNICIPAL DE ESPERANTINÓPOLIS,
ESTADO DO MARANHÃO, 01 JANEIRO DE 2021.

ALUISIO CARNEIRO FILHO
PREFEITO MUNICIPAL



Art. 1º - Nomear o pregoeiro e respectiva equipe de apoio, para atuar nas licitações da modalidade de Pregão realizadas pela Prefeitura de Esperantinópolis-MA.

PREGOEIRO: Mayane Cristina da Silva Lima Ferreira (Pregoeiro titular)

PREGOEIRO SUPLENTE: Pablo Sussmilch Ferreira da Silva

EQUIPE DE APOIO:

Leiliana de Sousa Carneiro

Stella Bezerra Vieira Rodrigues

Ionete de Abreu dos Santos (Suplente da Equipe de Apoio)

Artigo 2º- Esta portaria entrará em vigor na data de sua publicação, revogando-se as disposições em contrário.

REGISTRE-SE, PUBLIQUE-SE, CUMPRA-SE.

GABINETE DO PREFEITO MUNICIPAL DE ESPERANTINÓPOLIS, ESTADO DO MARANHÃO, 01 DE JANEIRO DE 2021.

**ALUÍSIO CARNEIRO FILHO
PREFEITO DE ESPERANTINÓPOLIS.**

PORTARIA Nº 005/2021

O PREFEITO MUNICIPAL DE ESPERANTINÓPOLIS, ESTADO DO MARANHÃO, no uso de suas atribuições legais, que lhe confere a Lei Complementar 514/2017 deste Município.

RESOLVE

Artigo 1º- Nomear **KELLVANE FERREIRA SOUSA**, para exercer o cargo em comissão de Secretária Municipal de Administração, desta Prefeitura Municipal de Esperantinópolis-MA.

Artigo 2º- Esta portaria entrará em vigor na data de sua publicação, revogando-se as disposições em contrário.

PUBLIQUE-SE, REGISTRE-SE E CUMPRA-SE.

GABINETE DO PREFEITO MUNICIPAL DE ESPERANTINÓPOLIS, ESTADO DO MARANHÃO, 01 DE JANEIRO DE 2021.

**ALUÍSIO CARNEIRO FILHO
PREFEITO MUNICIPAL**

PORTARIA Nº 006/2021

O PREFEITO MUNICIPAL DE ESPERANTINÓPOLIS, ESTADO DO MARANHÃO, no uso de suas atribuições legais, que lhe confere a Lei Complementar 514/2017 deste Município.

RESOLVE

Artigo 1º- Nomear **KLEBER LIMA CARNEIRO**, para exercer o cargo em comissão de Secretário Municipal de Finanças, desta Prefeitura Municipal de Esperantinópolis-MA.

Artigo 2º- Esta portaria entrará em vigor na data de sua publicação, revogando-se as disposições em contrário.

PUBLIQUE-SE, REGISTRE-SE E CUMPRA-SE.

GABINETE DO PREFEITO MUNICIPAL DE ESPERANTINÓPOLIS, ESTADO DO MARANHÃO, 01 DE JANEIRO DE 2021.

**ALUÍSIO CARNEIRO FILHO
PREFEITO MUNICIPAL**

PORTARIA Nº 007/2021

O PREFEITO MUNICIPAL DE ESPERANTINÓPOLIS, ESTADO DO MARANHÃO, no uso de suas atribuições legais, que lhe confere a Lei Complementar 514/2017 deste Município.

RESOLVE

Artigo 1º- Nomear **ISA TELMA BERNARDO SILVA**, para exercer o cargo em comissão de Secretária Municipal de Planejamento e Transparência, desta Prefeitura Municipal de Esperantinópolis-MA.

Artigo 2º- Esta portaria entrará em vigor na data de sua publicação, revogando-se as disposições em contrário.

PUBLIQUE-SE, REGISTRE-SE E CUMPRA-SE.

GABINETE DO PREFEITO MUNICIPAL DE ESPERANTINÓPOLIS, ESTADO DO MARANHÃO, 01 DE JANEIRO DE 2021.

**ALUÍSIO CARNEIRO FILHO
PREFEITO MUNICIPAL**

PORTARIA Nº 008/2021

O PREFEITO MUNICIPAL DE ESPERANTINÓPOLIS, ESTADO DO MARANHÃO, no uso de suas atribuições legais, que lhe confere a Lei Complementar 514/2017 deste Município.

RESOLVE

Artigo 1º- Nomear **JOELSON RIBEIRO BEZERRA**, para exercer o cargo em comissão de Secretário Municipal de Saúde e Saneamento, desta Prefeitura Municipal de Esperantinópolis-MA.

Artigo 2º - Atuar na função de Ordenador de Despesas da Secretaria Municipal de Saúde e Fundo Municipal de Saúde (FMS), conforme a Lei Municipal 608/2020, e observando as atribuições constantes na Lei 4.320/64 art. 61, art. 62, art.63 e art. 64 e na Lei 101/2000, bem como, homologar licitação e assinar contrato e demais legislações pertinentes ao cargo.

Artigo 3º- Esta portaria entrará em vigor na data de sua publicação, revogando-se as disposições em contrário.

PUBLIQUE-SE, REGISTRE-SE E CUMPRA-SE.

GABINETE DO PREFEITO MUNICIPAL DE ESPERANTINÓPOLIS, ESTADO DO MARANHÃO, 01 DE JANEIRO DE 2021.

**ALUÍSIO CARNEIRO FILHO
PREFEITO MUNICIPAL**

PORTARIA Nº 009/2021

O PREFEITO MUNICIPAL DE ESPERANTINÓPOLIS, ESTADO DO MARANHÃO, no uso de suas atribuições legais, que lhe confere a Lei Complementar 514/2017 deste Município.

RESOLVE

DECLARAÇÃO

PARCELAS DE MAIOR RELEVÂNCIA OU VALOR SIGNIFICATIVO

Objeto: CONSTRUÇÃO DE DUAS UNIDADES BÁSICAS DE SAÚDE NO MUNICÍPIO DE ESPERANTINÓPOLIS-MA

Parcelas de maior relevância e valor significativo

Os elementos que individualizam e diferenciam o objeto, evidenciando seus pontos mais críticos, de maior dificuldade técnica, bem como que representam risco mais elevado para sua perfeita execução. Trata-se da essência do objeto licitado, aquilo que é realmente caracterizador da obra ou do serviço, que é de suma importância para o resultado almejado pela contratação.

O critério escolhido para os itens deste projeto foram os de maior valor significativo e constam no quadro abaixo:

Item	Descrição	Unde.	Quantidade total de projeto	Quantidade mínima exigida (50%)	Peso (%)
5.1	COMPOSIÇÃO PARAMÉTRICA PARA EXECUÇÃO DE ESTRUTURAS DE CONCRETO ARMADO, PARA EDIFICAÇÃO HABITACIONAL UNIFAMILIAR TÉRREA (CASA ISOLADA), FCK = 25 MPA.AF_11/2022	M³	5,54	2,77	20,18%
6.1	ALVENARIA DE VEDAÇÃO DE BLOCOS CERÂMICOS FURADOS NA HORIZONTAL DE 9X19X29 CM (ESPESSURA 9 CM) E ARGAMASSA DE ASSENTAMENTO COM PREPARO EM BETONEIRA. AF_12/2021	M²	173,30	86,65	10,61%
11.2	MASSA ÚNICA, EM ARGAMASSA TRAÇO 1:2:8 PREPARO MECÂNICO, APLICADA MANUALMENTE EM PAREDES INTERNAS DE AMBIENTES COM ÁREA MAIOR QUE 10M², E = 10MM, COM TALISCAS. AF_03/2024	M²	346,60	173,30	8,30%

Esperantinópolis-MA, 15 de agosto de 2024.

PREFEITURA MUNICIPAL DE ESPERANTINÓPOLIS
SECRETARIA DE OBRAS, HABITAÇÃO E TRANSPORTE
SETOR DE ARQUITETURA E ENGENHARIA
CNPJ: 06.376.669/0001-69
R. JEFFERSON MOREIRA, S/N, CENTRO, ESPERANTINÓPOLIS-MA

APROVO O PRESE
PROJETO BASI
28/10/8

CONFIDENTIAL

CONFIDENTIAL - SECURITY INFORMATION

CONFIDENTIAL - SECURITY INFORMATION

CONFIDENTIAL - SECURITY INFORMATION

CONFIDENTIAL - SECURITY INFORMATION

CONFIDENTIAL - SECURITY INFORMATION

CONFIDENTIAL - SECURITY INFORMATION

CONFIDENTIAL - SECURITY INFORMATION

CONFIDENTIAL - SECURITY INFORMATION

CONFIDENTIAL - SECURITY INFORMATION

CONFIDENTIAL - SECURITY INFORMATION

CONFIDENTIAL - SECURITY INFORMATION

CONFIDENTIAL - SECURITY INFORMATION

CONFIDENTIAL - SECURITY INFORMATION

CONFIDENTIAL - SECURITY INFORMATION

CONFIDENTIAL - SECURITY INFORMATION



02612082000
018

CADERNO DE DISCRIMINAÇÕES TÉCNICAS CONSTRUÇÃO DE DUAS UNIDADES BÁSICAS DE SAÚDE NO MUNICÍPIO DE ESPERANTINÓPOLIS-MA

APROVOU PRESENTE
PROJETO BÁSICO EM

28/08/24

Assinado de forma digital por FRANKNILVA
VIEIRA MATOS SILVA:66080185253
Dados: 2024.08.15 15:09:16 -03'00'

01/009/2024
013

ÍNDICE

MEMORIAL DESCRITIVO

ESPECIFICAÇÃO TÉCNICA

COMPOSIÇÃO DE BDI

ENCARGOS SOCIAIS

MEMÓRIA DE CÁLCULO

LEVANTAMENTO DE QUANTIDADES

PLANILHA ORÇAMENTÁRIA

COMPOSIÇÃO DE CUSTOS UNITÁRIOS

CRONOGRAMA FÍSICO-FINANCEIRO

CRONO PLE

QCI

ART

PLANTAS

APROVOU PRESENTE
PROJETO BÁSICO EM

28/08/24

MEMORIAL DESCRITIVO

INFORMAÇÕES BÁSICAS DO EMPREENDIMENTO

- **Proponente:** Prefeitura municipal de Esperantinópolis/MA
- **Obra:** CONSTRUÇÃO DE DUAS UNIDADES BÁSICAS DE SAÚDE NO MUNICÍPIO DE ESPERANTINÓPOLIS-MA.
- **Características:** Obra pública
- **Endereço:** no município de Esperantinópolis/MA.
- **Responsável técnico (projeto):** Franknilva Vieira da Silva Matos
- **CREA n.º:** 110393427-9
- **Tempo provável para execução da obra:**
O prazo de execução das obras civis será de aproximadamente 180 dias.

CONSIDERAÇÕES INICIAIS

Todos os materiais a serem empregados na obra deverão ser comprovadamente de boa qualidade e satisfazer rigorosamente as especificações a seguir. Todos os serviços serão executados em completa obediência aos princípios de boa técnica, devendo ainda satisfazer rigorosamente às Normas Brasileiras.

Durante a obra será feita periódica remoção de todo entulho e detritos que venham a se acumular no local.

Competirá à empreiteira fornecer todo o ferramental, instalações provisórias, maquinaria e aparelhamento adequado a mais perfeita execução dos serviços contratados.

Qualquer dúvida na especificação, caso algum material tenha saído de linha durante a obra, ou ainda caso faça opção pelo uso de algum material equivalente, consultar a Fiscalização de Obras que, se necessário, buscará junto aos departamentos e divisões na Rede Física o apoio para essa definição e para maiores esclarecimentos a fim de que a obra mantenha o mesmo padrão de qualidade, em todos os níveis da edificação.

Este Memorial Descritivo tem a função de propiciar a perfeita compreensão do projeto e de orientar o construtor objetivando a boa execução da obra.

Os serviços deverão ser feitos rigorosamente de acordo com o projeto de execução. Toda e qualquer alteração que por necessidade deva ser introduzida no projeto ou nas especificações.

Poderá a fiscalização paralisar os serviços ou mesmo mandar refazê-los, quando os mesmos não se apresentarem de acordo com as especificações, detalhes ou normas de boa técnica.

Deve também manter serviço ininterrupto de vigilância da obra até sua entrega definitiva, responsabilizando-se por quaisquer danos decorrentes da execução da mesma. É de sua responsabilidade manter atualizados, no canteiro de obras, Alvará, Certidões e Licenças, evitando interrupções por embargo, assim como ter um jogo completo, aprovado e atualizado dos projetos, especificações.

A PROVO O PRESENTE
PROJETO BÁSICO EM

28/08/24



02/08/2024
015
1

FINALIDADE DA CONSTRUÇÃO

A construção das unidades básicas de Saúde Lagoa Danta e Porto do Utensílio, beneficiará toda a população destas localidades, uma vez que se trata de locais com déficit de atendimento em saúde.

OBJETIVO

- Atender as normas da vigilância e controle ambiental;
- Contribuir para a manutenção do bem-estar dos trabalhadores.
- Minimizar os problemas de saúde pública.

APROVADO PRESENTE
PROJETO BÁSICO EM
28/08/24

Especificação Técnica

MOBILIZAÇÃO E DESMOBILIZAÇÃO

Mobilização e Desmobilização

Serviços iniciais:

A Contratada deverá tomar todas as providências relativas à mobilização, imediatamente após a assinatura do contrato e correspondente "NE" (Nota de Empenho), de forma a poder dar início efetivo e concluir a obra dentro do prazo contratual.

Mobilização

Consiste no conjunto de providências a serem adotadas visando-se o início das obras. Incluem-se neste serviço o preparo e a disponibilização, no local da obra, de todos os equipamentos necessários à execução dos serviços contratados.

Desmobilização

Consiste na desmobilização dos equipamentos no local da obra.

Critérios de medição e pagamento:

A remuneração correspondente à mobilização da Contratada antes do início da obra, a desmobilização após o término do contrato, será efetuada de forma global, sendo o pagamento efetuado conforme o cronograma físico-financeiro proposto pela Licitante.

ADMINISTRAÇÃO

Administração da obra

Despesas Gerais e de Administração local da obra

Correrão igualmente por conta da Construtora, outras despesas que incidem indiretamente sobre o custo das obras, como:

Manutenção das instalações provisórias acima citadas.

Administração local de obra (engenheiro, auxiliares, mestres e encarregados, apontadores e almoxarifes).

Vigias, serventes para arrumação e limpeza da obra, guincheiro, etc.

Transportes internos e externos.

Seguro contrafogo (obra) e seguro de responsabilidade civil (construtor), extintores, capacetes de segurança, luvas, etc.

Diversos: medicamentos de urgência, materiais de consumo, ruptura de corpos de prova, etc.

Caberá a Construtora o estudo do custo-benefício quanto ao aproveitamento de água de mina, de chuva, de reciclagem e aproveitamento do entulho e outros redutores de custos e desperdícios.

Critérios de medição e pagamento:

Os serviços serão medidos mensalmente, desde que fornecidos e detalhados na composição unitária de preço pertencente a proposta financeira do edital e durante o período de execução da obra. A Fiscalização poderá suprimir recursos de itens não fornecidos, bem como aqueles que não forem detalhados na composição de custo dos preços unitários.

O pagamento será realizado de acordo com a planilha de orçamentação de obras. Caso as obras sofram atrasos por ritmo reduzido dos serviços, ou qualquer impedimento legal poderá ser reduzido o valor mensal pago a este item e que posteriormente será pago na prestação dos serviços a serem

APROVO O PRESENTE
PROJETO BÁSICO E.M.

28/08/24

realizados fora do prazo previsto de forma proporcional até o valor total estabelecido pela empresa na sua proposta do edital.

O pagamento será realizado de acordo com a planilha de orçamentação de obras. Caso as obras sofram atrasos por ritmo reduzido dos serviços, ou qualquer impedimento legal poderá ser reduzido o valor mensal pago a este item e que posteriormente será pago na prestação dos serviços a serem realizados fora do prazo previsto de forma proporcional até o valor total estabelecido pela empresa na sua proposta do edital.

SERVIÇOS INICIAIS

Placa da obra convencional

Será confeccionada a placa da Obra. O material a ser utilizado na confecção será:

Placa: (3,00x1,50) m = 4,50m²

Placa em folha de zinco de 2,50mm

Apoio: peça em madeira 3"x6" de lei do tipo jatobá com 3,00m de altura.

Contraventamento: sarrafo de madeira de 1"x4" com comprimento de 3,20m.

Todas as peças serão fixadas com pregos 2 ½ x 1 ½ x 13.

A placa deverá ser instalada em local de fácil visibilidade.

MOVIMENTO DE TERRA

Locação convencional de obra

Para locação da obra deverão ser utilizados marcos e gabaritos que definam o seu perfeito esquadrejamento e alinhamento, estando a Contratada sujeita, a qualquer momento da obra, a correção de todos os serviços executados, em caso de erro da locação.

Havendo discrepância entre as reais condições existentes no local e os elementos do projeto, a ocorrência será objeto de comunicação, por escrito, à Fiscalização, a quem competirá deliberar a respeito.

Periodicamente, a CONTRATADA procederá a rigorosa verificação no sentido de comprovar se a obra está sendo executada de acordo com a locação.

Escavação Manual de Valas e blocos

As escavações serão executadas manualmente com a utilização de ferramentas apropriadas.

Ao longo de todas as paredes de contorno da edificação, deverão ser executadas escavações para o alicerce até atingido terreno capaz de suportar os esforços provenientes da edificação.

As escavações quando precisar de escoramentos, setes deverão está dentro das normas padronizadoras de segurança.

Ao longo de todas as paredes de contorno da edificação, deverão ser executadas escavações para o alicerce até atingir o terreno capaz de suportar os esforços provenientes da edificação.

APROVO O PRESENTE
PROJETO BASICO EM
28 / 08 / 24

Aterro Manual valas apiloado.

O serviço compreende o reaterro do solo com material proveniente da escavação da infraestrutura dos portais de entrada e será execução por profissionais qualificados obedecendo as medidas do projeto e planilha orçamentária.

As operações serão executadas utilizando-se equipamentos adequados complementados com o emprego de serviço manual. A escolha do equipamento se fará em função da necessidade exigida na execução da obra.

INFRAESTRUTURA E SUPERESTRUTURA

Bloco, Cinta e Pilares

NORMAS

A execução das fundações deverá satisfazer às normas da ABNT atinentes ao assunto, especialmente à NB-51 / ABNT e ao Código de Fundações e Escavações;

Ocorrerá por conta da CONTRATADA a execução de todos os escoramentos julgados necessários.

MATERIAIS

- Aço:

Conforme NBR-6118/2003 - ABNT, item 8.3:

As barras de aço não apresentarão excesso de ferrugem, manchas de óleo, argamassa aderente ou qualquer outra substância que impeça uma perfeita aderência ao concreto.

Caso apresentem algum dos "danos" citados, deverá ser feita limpeza adequada e a sua deverá ser avaliada e liberada pela FISCALIZAÇÃO.

Antes e durante o lançamento do concreto as plataformas de serviço estarão dispostas de modo a não provocar deslocamentos das armaduras. Deverá fazer uso de espaçadores de armadura para manter os cobrimentos necessários pedidos em projeto.

A armadura não deverá ficar em contato direto com a fôrma, observando-se, para isto, o cobrimento previsto pela NBR-6118/2003, indicado na tabela 7.2 da Norma.

Serão adotadas providências no sentido de evitar a oxidação excessiva das barras de espera.

Antes do reinício da concretagem deverão estar limpas e isentas de quaisquer impurezas. A FISCALIZAÇÃO deverá avaliar as esperas antes de sua reutilização.

·O aço comum destinado a armar concreto, vulgarmente denominado ferro, obedecerá ao disposto na EB-3/85 (NBR-7480).

As barras de aço torcidas a frio para concreto armado obedecerão também à EB-3 / ABNT.

O aço será do tipo CA50 e CA60.

- Aglomerantes:

De cimento, tipo:

- Portland;

- Branco;

- Comum;

- De alta resistência inicial.

APROVO O PRESENTE
PROJETO BASICO EM

28/08/24

Serão de fabricação recente, só podendo ser aceito na obra com a embalagem e a rotulagem de fábrica intacta. O cimento Portland comum para concretos, pastas e argamassas, satisfará rigorosamente à EB-1, MB-1 e MB-516 / ABNT e ao TB-76 / ABNT.

- Agregados (Areia e Brita)

a) Areia

Será quartzosa, isenta de substâncias nocivas em proporções prejudiciais, tais como: torrões de argila, gravetos, grânulos tenros e friáveis, impurezas orgânicas, cloreto de sódio, outros sais deliquescentes, etc.

A areia para concreto satisfará à EB-4 / ABNT e às necessidades da dosagem para cada caso.

b) Brita

A pedra britada para confecção de concreto deverá satisfazer à EB-4 / ABNT – Agregados para Concreto - e às necessidades das dosagens adotadas para cada caso. Deverá ser evitado o uso de seixo rolado na execução do concreto.

- Arame

a) De Aço Galvanizado

Será o fio de aço estirado, brando e galvanizado a zinco, de bitola adequada a cada caso.

b) De Aço Recozido

O arame para armaduras de concreto armado será fio de aço recozido preto n.º 16 ou 18 SWG.

- Concreto

Disposições Gerais

a) O concreto será o produto final resistente e artificialmente obtido pela mistura racional dos seus componentes. Todo concreto estrutural será, de preferência, usinado. Neste caso, a dosagem ficará sob responsabilidade da concreteira.

b) No caso do concreto ser preparado na concreteira, deverá ser observado:

A concreteira apresentará, obrigatoriamente, guias e Notas Fiscais dos materiais fornecidos e dos serviços executados explicitando, além da quantidade de concreto, a hora do seu carregamento, a tensão (mínima 20 Mpa) e sua consistência, esta expressa pelo abatimento do Tronco de Cone; Não será permitido qualquer tipo de concreto ou argamassa preparado manualmente;

A concreteira deverá apresentar laudo com as resistências características do concreto e suas respectivas idades (usualmente 7,14 e 21 dias). Para isso será necessária a retirada de corpos de prova para estudo em laboratório especializado.

c) A compactação será obtida pôr vibração esmerada.

d) A agulha do vibrador será introduzida rapidamente e retirada com lentidão, sendo de três para um até cinco para um, a relação entre as duas velocidades.

e) O período mínimo de vibração é de 20 min/m³ de concreto.

f) As fôrmas serão mantidas úmidas desde o início do lançamento até o endurecimento do concreto e protegidas da ação dos raios solares com sacos, lonas, ou filme opaco de polietileno.

g) Na hipótese de fluir aguada de cimento pôr abertura de junta de fôrma e que essa aguada venha a depositar-se sobre superfícies já concretadas, a remoção será imediata, o que se processará pôr lançamento com mangueira de água sob pressão. O endurecimento da aguada de cimento sobre o concreto aparente acarretará diferenças de tonalidades.

APROVO O PRESENTE
PROJETO BÁSICO EM

28/08/24

Assinado de forma digital por FRANKNILVA
VIEIRA MATOS SILVA:66080185253
Dados: 2024.08.15 15:10:41 -03'00'

- Dosagem

- a) O estabelecimento do traço do concreto será função da dosagem experimental, conforme preconizado na NBR-6118/2003ABNT.
- b) Caso não haja conhecimento do desvio padrão S_n , a CONTRATADA indicará, para efeito da dosagem inicial, o modo como pretende conduzir a construção de acordo com o qual será fixada a resistência média à compressão FCK, seguindo um dos três critérios estabelecidos no item 8.3.1.2 da NBR-6118/2003ABNT.

ALVENARIA E PAINÉIS

Alvenaria de Vedação

As alvenarias serão confeccionadas em tijolos cerâmicos nas dimensões de 9x19x39 cm, assentados de meia vez, com juntas de 2cm de forma que a alvenaria proporcione uma estrutura plena e eficaz. Os níveis das alvenarias estão descritos em projeto executivo.

Terão arestas vivas e superfícies ásperas para maior facilidade de aderência da argamassa, devendo a alvenaria ser executada rigorosamente a prumo.

Apresentarão resistência suficiente para suportar os esforços de compressão - nunca inferior a 40 kg/cm².

Serão assentes com argamassa de cimento e barro no traço 1:5.

Os tijolos deverão ser de primeira qualidade, bem cozido, duros, com dimensões uniformes e não vitrificadas. Apresentarão faces planas e arestas vivas.

ESQUADRIAS DE MADEIRA, ALUMÍNIO E VIDRO

Portas de madeira

- Materiais:

a) A madeira a ser empregada na execução das esquadrias será seca, isenta de nós, cavidades, carunchos, fendas e de todo e qualquer defeito que possa comprometer sua durabilidade, resistência e aspecto.

b) Semi-ocas:

O enquadramento do núcleo das portas será constituído por peças - montante ou pinásio vertical e travessa ou pinásio horizontal - de madeira idêntica a do revestimento da porta com acabamento em massa e pintadas.

- Processo Executivo:

a) as esquadrias de madeira obedecerão rigorosamente às indicações dos respectivos projetos de arquitetura e/ou desenhos de detalhes.

b) serão recusadas todas as peças que apresentarem sinais de empenamento, deslocamento, rachaduras, lascas, desigualdade de madeira, ou outros defeitos.

APROVO O PRESENTE
PROJETO BÁSICO EM

28/08/24



c) os arremates das guarnições com rodapés e/ou revestimentos de paredes adjacentes merecerão, de parte da CONTRATADA, cuidados especiais. Sempre que necessário, tais arremates serão objeto de desenhos de detalhes, os quais serão submetidos à prévia aprovação da FISCALIZAÇÃO.

d) os montantes ou pinásios verticais do enquadramento do núcleo terão largura tal que permita, de um lado, o embutimento completo das fechaduras e do outro, a fixação dos parafusos das dobradiças na madeira maciça.

e) para a fixação de esquadrias serão empregados grapas metálicas ou buchas plásticas com parafusos.

- FERRAGENS

Locais:

Em todas as esquadrias especificadas e indicadas em planta.

Materiais:

Todas as ferragens especificadas serão novas, na linha latão cromado 075 ou similar.

b) deverão ser observadas todas as normas da ABNT, em especial as relacionadas na. 1, bem como recomendações e especificações dos fabricantes sobre cremonas, dobradiças, fechaduras, fechos e trincos e demais componentes para esquadrias de madeira e ferro.

c) as fechaduras deverão ter cubo, lingueta, trinco, chapa-testa, contra-chapa e chaves.

d) as maçanetas serão em latão, tipo alavanca, com seção circular.

f) os espelhos e rosetas serão do mesmo material das maçanetas.

g) as dobradiças das divisórias e portas dos sanitários do bloco de serviço serão em latão cromado;

h) Todas as chaves serão fornecidas em três vias.

Soleira em mármore

Certifique-se de que a superfície onde a soleira será assentada está limpa, seca e nivelada. Remova qualquer resíduo de poeira, sujeira ou gordura. Se a superfície for de cimento, verifique se está completamente curada, Aplique uma camada uniforme de argamassa de assentamento ou cola específica para mármore na superfície com uma desempenadeira dentada. A argamassa deve ser aplicada apenas na área onde a soleira será colocada, não na soleira em si

Esquadrias alumínio de correr

Todos os materiais utilizados nas esquadrias deverão respeitar as indicações e detalhes do projeto arquitetônico e planilha, e serão isentos de defeitos de fabricação. Os perfis, utilizados na fabricação das esquadrias serão isentos de empenamentos, defeitos de superfície e diferenças de espessura. As dimensões deverão atender às exigências de resistência pertinentes ao uso, bem como aos requisitos estéticos indicados no projeto.

A instalação das esquadrias deverá obedecer ao alinhamento, prumo e nivelamento indicados no projeto. Na colocação, não serão forçadas a se acomodarem em vãos fora de esquadro ou dimensões diferentes das indicadas no projeto indicado.

APROVO PRESENTE
PROJETO BASICO EM
28/08/24



COBERTURA

Estrutura em trama de madeira para telhas de fibrocimento

A cobertura das edificações à serem construída deverão ser estruturadas por peças de em madeira de primeira qualidade, com ótima resistência, bem limpa, isenta de imperfeições, ferrugens ou furos desnecessários, não ardido e sem nós ou fendas que comprometam sua durabilidade, resistência ou aparência.

Telha fibrocimento

O telhamento será executado com telha de fibrocimento, do tipo ondulada, e estas não deverão apresentar defeitos sistemáticos, tais com fissuras, esfoliações, quebras ou rebarbas.

As telhas deverão ser da mesma tonalidade em toda a área da cobertura e não deverão apresentar distorções que venham a prejudicar o encaixe. Deverão apresentar na face inferior, gravada em alto ou baixo relevo, a marca do fabricante e a sua procedência.

As telhas deverão ser da mesma tonalidade em toda a área da cobertura e não deverão apresentar distorções que venham a prejudicar o encaixe. Deverão apresentar na face inferior, gravada em alto ou baixo relevo, a marca do fabricante e a sua procedência.

Cumeeira para telha de fibrocimento

A cumeeira é metálica, do tipo da zincada, colocada na parte mais alta do telhado, onde houver mudança no sentido das águas. Tanto na sobreposição das peças da cumeeira, como nas laterais das mesmas para fixação com as telhas da coberta.

Rufo metálico

Deverá ser implantado rufo em chapa metálica em aço galvanizado número 25, fixado na platibanda da edificação.

PISO

Contrapiso em argamassa traço 1:4 (cimento e areia), preparo manual, aplicado em áreas secas sobre laje, aderido, espessura 2 cm.

O contrapiso em argamassa será executado com argamassa no traço 1:4 (cimento, areia média) e espessura de 3cm, que servirá como base para colocação do piso. Esta regularização deverá ser feita com declividade de 0,5% no mínimo, em direção aos pontos de escoamento de água.

Para efeitos de medição será considerada a área de execução Contrapiso em argamassa traço 1:4 em M², com medidas e descrições pertinentes à obra. O pagamento ocorrerá conforme a perfeita execução, desde que atendido ao especificado, estando incluídas nos preços as despesas com aquisição, transporte e manuseio de materiais, a mão de obra, com encargos, os impostos e taxas incidentes.

Os serviços serão aceitos desde que atendam às exigências preconizadas nesta Especificação e rejeitados caso contrário.

Os serviços rejeitados deverão ser corrigidos, complementados ou refeitos.

APROVO O PRESENTE
PROJETO BÁSICO EM

28/08/24

Assinado de forma digital por FRANKNILVA
VIEIRA MATOS SILVA:66080185253
Dados: 2024.08.15 15:11:43 -03'00'

Cimento Portland composto CP II-32 KG;

Aditivo adesivo líquido para argamassas de revestimentos cimentícios; Argamassa traço 1:4 (em volume de cimento e areia média úmida) para contra M3 piso, preparo manual.

Revestimento cerâmico para piso com placas tipo esmaltada extra de dimensões 35x5.

Será aplicado revestimento cerâmico de 35x35cm em piso. Serão assentadas com argamassa industrial adequada para o assentamento de cerâmica, sobre contrapiso de concreto. O encontro com os fechamentos verticais revestidos com cerâmica.

Para efeitos de medição será considerada a área de aplicação do revestimento cerâmico em piso, em m². Com medidas e descrições pertinentes à obra. O pagamento ocorrerá conforme a perfeita execução, desde que atendido ao especificado, estando incluídas nos preços as despesas com aquisição, transporte e manuseio de materiais, a mão de obra, com encargos, os impostos e taxas incidentes.

Os serviços serão aceitos desde que atendam às exigências preconizadas nesta Especificação e rejeitados caso contrário.

Os serviços rejeitados deverão ser corrigidos, complementados ou refeitos.

Piso em cerâmica esmaltada extra, PEI maior ou igual a 4;

Argamassa colante ac I para cerâmicas KG;

REVESTIMENTO

Chapisco aplicado em alvenaria (com presença de vãos) e estruturas de concreto de fachada, com colher de pedreiro. Argamassa traço 1:3 com preparo manual

O chapisco será executado com argamassa de cimento e areia sem peneirar no traço volumétrico 1:3, com espessura máxima de 5mm. A argamassa deverá ser lançada energeticamente sobre a superfície a ser chapiscada.

As superfícies a serem chapiscadas, deverão ser previamente molhadas, de forma a evitar a absorção da água necessária à cura da argamassa.

Para efeitos de medição será considerada a área de execução de chapisco em M², com medidas e descrições pertinentes à obra. O pagamento ocorrerá conforme a perfeita execução, desde que atendido ao especificado, estando incluídas nos preços as despesas com aquisição, transporte e manuseio de materiais, a mão de obra, com encargos, os impostos e taxas incidentes.

Os serviços serão aceitos desde que atendam às exigências preconizadas nesta Especificação e rejeitados caso contrário.

Os serviços rejeitados deverão ser corrigidos, complementados ou refeitos

(REBOCO) Massa única, para recebimento de pintura, em argamassa traço 1:2:8, preparo mecânico com betoneira 400l, aplicada manualmente em faces internas de paredes, espessura de 20mm.

Aplicação de camada de argamassa de revestimento, constituída de cimento e areia média ou grossa sem peneirar, destinada à regularização da base, podendo constituir-se no acabamento.

APROVO PRESENTE
PROJETO BASICO EM
28/08/24

Assinado de forma digital por
FRANKNILVA VIEIRA MATOS
SILVA:66080185253
Dados: 2024.08.15 15:12:14 -03'00'

A massa única será executada com argamassa no traço 1:2:8 (cimento e areia fina) sobre superfícies de alvenaria ou concreto previamente chapiscadas, bem como na colocação de batentes, canalizações embutidas e chumbadores.

Para efeitos de medição será considerada a área de execução de massa única em M², com medidas e descrições pertinentes à obra. O pagamento ocorrerá conforme a perfeita execução, desde que atendido ao especificado, estando incluídas nos preços as despesas com aquisição, transporte e manuseio de materiais, a mão de obra, com encargos, os impostos e taxas incidentes.

Os serviços serão aceitos desde que atendam às exigências preconizadas nesta Especificação e rejeitados caso contrário.

Os serviços rejeitados deverão ser corrigidos, complementados ou refeitos.

INSTALAÇÕES ELÉTRICAS

Instalações Elétricas

- MATERIAIS E PROCESSOS EXECUTIVOS

a) Todas as extremidades livres dos tubos serão antes e durante os serviços convenientemente obturadas, a fim de evitar a penetração de detritos e umidade.

B). Os quadros elétricos de distribuição deverão ser equivalentes aos modelos especificados e detalhados contidos no projeto.

c). Deverão ser equipados com os disjuntores e demais equipamentos dimensionados e indicados nos diagramas unifilares e trifilares. Todos os disjuntores serão de fabricação tipo TQC (controle de qualidade total, ou similar, salvo quando indicado ao contrário.

Todos os cabos e/ou fios deverão ser arrumados no interior dos quadros utilizando-se canaletas, fixadores, abraçadeiras, e serão identificados com marcadores apropriados para tal fim.

e) A plaqueta de identificação do quadro de comando elétrico deverá ser feita em acrílico, medindo 50 x 20 mm e parafusadas nas portas dos mesmos.

f) Após a instalação dos quadros, os diagramas unifilares dos mesmos deverão ser armazenados no seu interior em porta planta confeccionado em plástico apropriado.

g) A fiação elétrica será feita com condutores de cobre, 0,6 KV a 1 KV, ou similar. O cabo de menor seção a ser utilizado será de 1,5mm².

h) Os condutores deverão ser instalados de forma que os isente de esforços mecânicos incompatíveis com sua resistência, ou com a do isolamento ou revestimento. Nas deflexões os condutores serão curvados segundo raios iguais ou maiores que os raios mínimos admitidos para seu tipo.

i) Todas as emendas dos fios e cabos deverão ser sempre efetuadas em caixas de passagem. Igualmente o desencapamento dos fios, para emendas, será cuidadoso, só ocorrendo no interior das caixas. O isolamento das emendas e derivações deverá ter características no mínimo equivalentes às dos condutores a serem usados, devendo ser efetuado com fita isolante de autofusão.

APROVO O PRESENTE
PROJETO BÁSICO EM
28/08/24

Assinado de forma digital por FRANKNILVA
VIEIRA MATOS SILVA:66080185253
Dados: 2024.08.15 15:12:28 -03'00'

j) As ligações dos condutores aos bornes dos aparelhos e dispositivos deverão ser feitas de modo a assegurar resistência mecânica adequada e contato elétrico perfeito e permanente, sendo que os fios de quaisquer seções serão ligados por meio de terminais adequados.

k) Todos os cabos e fios serão afixados através de abraçadeiras apropriadas, de fabricação. Deverão ser utilizados marcadores, para marcar todos os fios e cabos elétricos, os quais terão as seguintes cores:

Condutores de fase - Preto, branco e vermelho;

Condutores de neutro - Azul claro;

Condutores de retorno - Cinza;

Condutores positivos em tensão DC - Vermelho;

Condutores negativos em tensão DC - Preto;

Condutores de terra - Verde ou Verde/Amarelo.

l) Para os rabichos de ligação das luminárias serão utilizados cabos PP 3 x 1,5mm²

ELETRODUTOS, ELETROCALHAS, E CAIXAS DE DERIVAÇÕES

a) A distribuição deverá ser feita aérea, utilizando-se eletrodutos de PVC rígido, condutes e caixas de passagem, conforme projeto.

b) Os eletrodutos serão em PVC rígido incombustíveis (a menor bitola será $\varnothing = 3/4"$) serão utilizados para alimentação dos circuitos de iluminação, tomadas de serviço e interruptores, a partir do quadro de distribuição.

c) Toda derivação ou mudança de direção dos eletrodutos, tanto na horizontal como na vertical, deverá ser executada através de condutes de PVC ou das caixas de passagem representadas no projeto, não sendo permitido o emprego de curva pré-fabricada, nem curvatura no próprio eletroduto, salvo indicação em contrário nos casos específicos estabelecidos no projeto.

d) Sempre que possível serão evitadas as emendas dos eletrodutos. Quando inevitáveis, estas emendas serão executadas através de luvas roscadas às extremidades a serem emendadas, de modo a permitir continuidade da superfície interna do eletroduto e resistência mecânica equivalente à tubulação.

e) Todos os circuitos de iluminação serão lançados, a partir do QDF em fase, neutro e terra.

Todas as luminárias fluorescentes deverão ser aterradas para garantir segurança e partida adequada dos reatores eletrônicos dimerizáveis.

f) A distribuição dos circuitos sob o piso será efetuada em eletrodutos de PVC rígido rosqueável de acordo com o projeto.

h) Todas as partes metálicas não destinadas à condução de energia, como quadros, caixas, carcaças de motores, equipamentos, etc., serão solidamente aterradas interligando-se à malha de aterramento a ser executada e depois ligada a malha de terra existente.

ILUMINAÇÃO

APROVO O PRESENTE
PROJETO BASICO EM
20/08/24

Assinado de forma digital por FRANKNILVA
VIEIRA MATOS SILVA:66080185253
Dados: 2024.08.15 15:12:58 -03'00'

- a) Será prevista utilização de LUMINÁRIAS LED DE 60W E 180 W conforme especificado no Projeto elétrico. Todas elas deverão ser perfeitamente fixadas nas estruturas e com perfeito acabamento.
- b) Os refletores, empregados nesta obra, obedecerão, naquilo que lhes for aplicável, à EB-142/ABNT, sendo construídos de forma a apresentar resistência adequada e possuir espaço para permitir as ligações necessárias. Buscarão antes de tudo a melhor eficiência energética possível.
- c) Todos os refletores serão protegidos contra corrosão mediante pintura, esmaltação, zincagem ou outros processos equivalentes.
- d) Os refletores deverão ser construídos de material incombustível e que não sejam danificados sob condições normais de serviço. Seu invólucro deve abrigar todas as partes vivas ou condutores de corrente, condutos porta lâmpadas e lâmpadas permitindo-se, porém, a fácil substituição de lâmpadas e de reatores. Devem ser construídas de forma a impedir a penetração de umidade em eletroduto, porta lâmpadas e demais partes elétricas.

MALHA DE ATERRAMENTO

Deverá ser executada uma malha de terra constituída de hastes de aterramento tipo copperweld de 5/8 "x 3 m, interligadas pôr cordoalha de cobre nu de 50 mm² através de solda exotérmica. Deverão ser instaladas quantas hastes forem necessárias para que obtenha resistência máxima de 10 Ohms em terreno seco. Tanto as hastes quanto a cordoalha de interligação deverão ser enterradas a uma profundidade mínima de 50 cm.

Deverá ser executada uma caixa de inspeção da haste principal construída em alvenaria com tampa de ferro fundido tipo T-16.

A malha de aterramento executada deverá ser interligada às malhas de aterramento porventura existentes nas proximidades.

EQUIPAMENTOS E MATERIAIS

- a) As especificações descritas a seguir se destinam a definir os equipamentos e materiais a serem fornecidos e/ou instalados para execução dos serviços em pauta, que deverão ser utilizados como guia para seleção dos mesmos.
- b) Os modelos e equipamentos citados são para efeito orientativo, não estabelecendo necessariamente que estes sejam das marcas ou dos fabricantes citados.
- c) Os equipamentos propostos deverão atender integralmente as características construtivas e condições operacionais dos equipamentos especificados, devendo a CONTRATADA enviar os catálogos técnicos com dimensões físicas, pontos de operação, características técnicas, etc., dos equipamentos alternativos.

CONDUTOS, DUTOS E ACESSÓRIOS

- a) Só serão aceitos condutos e dutos que tragam impressos indicação de marca, classe e procedência.
- b) Os eletrodutos (salvo especificação em contrário) serão de PVC rígido, fornecidos em barras de 3 m de comprimento, nas bitolas indicadas no projeto, podendo ser adotadas medidas em mm ou polegadas.

APROVO O PRESENTE
PROJETO BASICO EM
28 08 24

Assinado de forma digital por FRANKNILVA
VIEIRA MATOS SILVA:66080185253
Dados: 2024.08.15 15:13:43 -03'00'

c) Os acessórios tais como buchas, arruelas, adaptadores luvas, curvas, condutores, abraçadeiras e outros, deverão ser preferencialmente da mesma linha e fabricação dos respectivos dutos.

CONDUTORES

a) Os condutores destinados à distribuição de luz, força, controle ou sinalização deverão atender ao que se segue:

b) Serão todos do tipo "cabos", constituídos por condutores trançados de cobre eletrolítico e isolamento termoplástico anti-chama (PVC), do tipo PIRASTIC 0,6 KV, para bitolas inferiores a 16mm² 1,0 KV (PVC-PVC) para bitolas superiores a 16 mm².

LUMINÁRIAS

a) Os refletores, obedecerão no que for aplicável a EB 142/ABNT, devendo ser construídas de forma a apresentar resistência adequada e possuir espaço suficiente para permitir as ligações necessárias.

b) Todos os refletores deverão apresentar em local visível, as seguintes informações: marca modelo e/ou nome do fabricante, tensão de alimentação, potências máximas.

c) Em função dos cálculos luminotécnicos e da distribuição dos refletores no estádio foram adotados conforme projeto elétrico,

d) Todos os reatores deverão ser de partida instantânea e de alto fator de potência.

EQUIPAMENTOS

- Quadros Elétricos (Conforme projetos)

Quadro Geral de fabricação de acordo com normas da concessionária de energia (EQUATORIAL ENERGIA), grau de proteção IP-55 conforme NBR 6146, modelo de embutir, instalação abrigada, com as seguintes características:

Chave geral tripolar;

Barramento trifásico In= 50 A;

Barramento de neutro;

Barramento de terra;

Espelho de proteção;

Acessórios de instalação;

Acabamento com pintura eletrostática à pó epóxi-poliéster na cor RAL 7032 - texturizada.

- Demais Quadros

Os demais quadros, de distribuição, passagem, etc., serão em chapa de aço, n.º 16 e equipados com os dispositivos especificados no projeto, com porta, fechadura de cilindro, espelho e porta etiquetas.

As dimensões dos quadros, disposição e ligação obedecerão às Normas e à boa técnica, bem como às indicações dos respectivos desenhos apresentados no projeto.

- Dispositivos de Manobra e Proteção

APROVADO PRESENTE
PROJETO BÁSICO EM
28/08/24

Interruptores - Serão do tipo e valores nominais adequados para as cargas que comandam.

Disjuntores - Serão do tipo TQC, com capacidade de interrupção de 5 KA, monoplares e bipolares.

Outros dispositivos de comando e proteção tais como, chaves, contadores, botoeiras, relés e etc., deverão atender às especificações contidas no projeto e específicas para cada caso onde for empregado.

CONDIÇÕES PARA ACEITAÇÃO DA INSTALAÇÃO

As instalações elétricas e telefônicas só serão recebidas quando entregues em perfeitas condições de funcionamento, ligadas à rede existente, perfeitamente dimensionada e balanceada e dentro das especificações.

Todos os equipamentos e instalações deverão ser garantidos por 24 (vinte e quatro) meses a contar do recebimento definitivo das instalações.

POSTES DE ILUMINAÇÃO DA PRAÇA

Foi projetado postes de aço galvanizado de alturas 9m

PINTURA

Aplicação e lixamento de massa látex em paredes, duas demãos.

Aplicação e lixamento de massa látex em paredes será usada para nivelar e corrigir imperfeições em qualquer superfície de alvenaria para posterior aplicação de pintura. Deve ser aplicada sobre uma superfície firme, limpa, seca, sem poeira, gordura, sabão ou mofo. Uso de mão-de-obra habilitada. Uso obrigatório de Equipamento de Proteção Individual (EPI).

Para efeitos de medição será considerada a área de aplicação e lixamento de massa látex em paredes em M², com medidas e descrições pertinentes à obra. O pagamento ocorrerá conforme a perfeita execução, desde que atendido ao especificado, estando incluídas nos preços as despesas com aquisição, transporte e manuseio de materiais, a mão de obra, com encargos, os impostos e taxas incidentes.

Os serviços serão aceitos desde que atendam às exigências preconizadas nesta Especificação e rejeitados caso contrário.

Os serviços rejeitados deverão ser corrigidos, complementados ou refeitos.

Lixa em folha para parede ou madeira;

Massa corrida PVA para paredes internas.

Pintor com encargos complementares;

Servente com encargos complementares.

APROVO O PRESENTE
PROJETO BASICO EM

OP 108 : 24

Assinado de forma digital por FRANKNILVA
VIEIRA MATOS SILVA:66080185253
Dados: 2024.08.15 15:14:07 -03'00'

Aplicação manual de pintura com tinta látex acrílicos em paredes, duas demãos

Execução de serviços de pintura em paredes internas, com tinta acrílica, a ser aplicado nos ambientes internos, conferindo-lhes um acabamento uniforme. A superfície deve estar plana, sem fendas e buracos, antes da aplicação da tinta. O substrato deve ser firme, limpo, seco, sem poeira, gordura, sabão e mofo.

Para efeitos de medição será considerada a área de aplicação de pintura com tinta látex acrílica em paredes em M², com medidas e descrições pertinentes à obra. O pagamento ocorrerá conforme a perfeita execução, desde que atendido ao especificado, estando incluídas nos preços as despesas com aquisição, transporte e manuseio de materiais, a mão de obra, com encargos, os impostos e taxas incidentes.

Os serviços serão aceitos desde que atendam às exigências preconizadas nesta Especificação e rejeitados caso contrário.

Os serviços rejeitados deverão ser corrigidos, complementados ou refeitos.

Tinta látex acrílica Premium, cor branco fosco.

Pintor com encargos complementares;

Servente com encargos complementares.

LIMPEZA GERAL DA OBRA

Limpeza geral da obra

A obra será entregue em perfeito estado de limpeza e conservação, devendo apresentara perfeito funcionamento em todas as suas instalações, equipamentos e aparelhos.

Na execução dos serviços de limpeza deverão ser tomadas todas as precauções no sentido de se evitar danos aos materiais de acabamento.

O desentulho da obra deverá ser feito periodicamente e de acordo com as recomendações da FISCALIZAÇÃO.

Ao término dos serviços, será removido todo o entulho do terreno, sendo cuidadosamente limpos e varridos os acessos.

Ao término dos serviços, será removido todo o entulho do terreno, sendo cuidadosamente limpos e varridos os acessos.

APROVO O PRESENTE
PROJETO BASICO EM
22/08/24

Assinado de forma digital por
FRANKNILVA VIEIRA MATOS
SILVA:66080185253
Dados: 2024.08.15 15:14:19 -03'00'

026/2023
030

COMPOSIÇÃO DE BDI (%)

Conforme Anexo I (Relação de Atividades Sujeitas à Contribuição Previdenciária sobre a Receita Bruta (CPRB)) item 5. Construção Civil da INSTRUÇÃO NORMATIVA RFB Nº 2053, DE 06 DE DEZEMBRO DE 2021, a alíquota da contribuição sobre a receita bruta (CPRB) será de 4,5%

(quatro inteiros e cinco décimos por cento) (CNAE 412, 432, 433, 439, 421, 422, 429 e 431) (desoneração da folha de pagamento)

O valor da taxa do BDI é definido em conformidade com a metodologia adotada pelo TCU no acórdão 2622/2013

OBJETO: CONSTRUÇÃO DE DUAS UNIDADES BÁSICAS DE SAÚDE NO MUNICÍPIO DE ESPERANTINÓPOLIS-MA

Tipo de obra: Construção e Reforma de Edifícios

$$BDI = (((1+AC+S+R+G)*(1+DF)*(1+L))/(1-I))-1$$

Onde:

- AC ADMINISTRAÇÃO CENTRAL
- DF DESPESAS FINANCEIRAS
- R SEGURO, RISCO E GARANTIA DO EMPREENDIMENTO
- L LUCRO
- I TRIBUTOS

ITEM	DISCRIMINAÇÃO	Acórdão TCU 2622/2013 - Tipo de Obra: Construção e Reforma de Edifícios			(%)
		MINIMO PERMITIDO (%)	MÉDIO PERMITIDO (%)	MÁXIMO PERMITIDO (%)	(%)
AC	ADMINISTRAÇÃO CENTRAL				
	Administração central	3,00%	4,00%	5,50%	4,00%
	Total AC =	3,00%	4,00%	5,50%	4,00%
DF	DESPESAS FINANCEIRAS				
	Despesas financeiras	0,59%	1,23%	1,39%	0,59%
	Total DF =	0,59%	1,23%	1,39%	0,59%
S, R e G	SEGURO, RISCO E GARANTIA DO EMPREENDIMENTO				
	taxa de seguros e garantias	0,80%	0,80%	1,00%	0,80%
	taxa de riscos	0,97%	1,27%	1,27%	0,97%
	Total R =	1,77%	2,07%	2,27%	1,77%
L	LUCRO				
	Lucro bruto	6,16%	7,40%	8,96%	6,16%
	Total L =	6,16%	7,40%	8,96%	6,16%
I	TRIBUTOS				
	PIS	Conforme legislação federal	Conforme legislação federal	Conforme legislação federal	0,65%
	Cofins	Conforme legislação federal	Conforme legislação federal	Conforme legislação federal	3,00%
	ISSQN	Conforme legislação municipal	Conforme legislação municipal	Conforme legislação municipal	2,50%
	CPRB	4,50%	4,50%	4,50%	4,50%
	Total I =				10,65%
	TOTAL (BDI) =				26,41%

APROVADO PRESENTE
PROJETO BASICO EM
28/08/24

Assinado de forma digital por FRANKNILVA VIEIRA MATOS SILVA:66080185253
Dados: 2024.08.15 15:14:34 -03'00'

07/08/2024
031

PROponente : PREFEITURA MUNICIPAL DE ESPERANTINÓPOLIS-MA
OBJETO: CONSTRUÇÃO DE DUAS UNIDADES BÁSICAS DE SAÚDE NO MUNICÍPIO DE ESPERANTINÓPOLIS-MA
REFERÊNCIA - DATA BASE : SINAPI - JUNHO 2024 COM DESONERAÇÃO
BDI=26,41%

ENCARGOS SOCIAIS = 82,97%

COMPOSIÇÃO SINTÉTICA

CPU - 001 MOBILIZAÇÃO		COMPOSIÇÃO ANALÍTICA				UND	UND
TIPO	MÃO-DE-OBRA	UN	QTD	CUSTO UNIT	CUSTO TOTAL		
SINAPI C	88297 OPERADOR DE MÁQUINAS E EQUIPAMENTOS COM ENCARGOS COMPLEMENTARES	H	13,50	26,37	356,00		
SINAPI-I	41992 CAVALO MECANICO TRACAO 4X2, PESO BRUTO TOTAL 16000 KG, CAPACIDADE MAXIMA DE TRACAO *80000* KG, POTENCIA	UN	0,000007	800.000,00	1,37		
SINAPI-I	36530 RETROSCAVADEIRA SOBRE RODAS COM CARREGADEIRA, TRACAO 4 X 2, POTENCIA LIQUIDA 79 HP, PESO OPERACIONAL MI	UN	0,000002	375.695,11	0,62		

RESUMO DA COMPOSIÇÃO					
EQUIPAMENTO	MÃO-DE-OBRA	MATERIAL	SERVIÇOS	CUSTO TOTAL	
0,00	357,94	0,00	00,00	357,94	

CPU - 002 DESMOBILIZAÇÃO		COMPOSIÇÃO ANALÍTICA				UND	UND
TIPO	MÃO-DE-OBRA	UN	QTD	CUSTO UNIT	CUSTO TOTAL		
SINAPI C	88297 OPERADOR DE MÁQUINAS E EQUIPAMENTOS COM ENCARGOS COMPLEMENTARES	H	13,50	26,37	356,00		
SINAPI-I	41992 CAVALO MECANICO TRACAO 4X2, PESO BRUTO TOTAL 16000 KG, CAPACIDADE MAXIMA DE TRACAO *80000* KG, POTENCIA	UN	0,000007	800.000,00	1,37		
SINAPI-I	36530 RETROSCAVADEIRA SOBRE RODAS COM CARREGADEIRA, TRACAO 4 X 2, POTENCIA LIQUIDA 79 HP, PESO OPERACIONAL MI	UN	0,000002	375.695,11	0,62		

RESUMO DA COMPOSIÇÃO					
EQUIPAMENTO	MÃO-DE-OBRA	MATERIAL	SERVIÇOS	CUSTO TOTAL	
0,00	357,94	0,00	00,00	357,94	

CPU - 003 ADMINISTRAÇÃO DA OBRA		COMPOSIÇÃO ANALÍTICA				UND	MÊS
TIPO	MÃO-DE-OBRA	UN	QTD	CUSTO UNIT	CUSTO TOTAL		
SINAPI C	90777 ENGENHEIRO CIVIL DE OBRA JUNIOR COM ENCARGOS COMPLEMENTARES	H	3,00	103,60	310,80		
SINAPI-C	90776 ENCARREGADO GERAL COM ENCARGOS COMPLEMENTARES	H	3,00	30,19	90,57		

RESUMO DA COMPOSIÇÃO					
EQUIPAMENTO	MÃO-DE-OBRA	MATERIAL	SERVIÇOS	CUSTO TOTAL	
0,00	401,37	0,00	00,00	401,37	

CPU - 004 COMPOSIÇÃO PARAMÉTRICA PARA EXECUÇÃO DE ESTRUTURAS DE CONCRETO ARMADO, PARA EDIFICAÇÃO HABITACIONAL UNIFAMILIAR TÉRREA (CASA ISOLADA), FCK = 25 MPA		UND	M3				
COMPOSIÇÃO ANALÍTICA							
TIPO	MÃO-DE-OBRA	UN	QTD	CUSTO UNIT	CUSTO TOTAL		
SINAPI C	96543 ARMAÇÃO DE BLOCO UTILIZANDO AÇO CA 60 DE 5 MM - MONTAGEM. AF_01/2024	KG	0,45	19,49	8,69		
SINAPI-C	96546 ARMAÇÃO DE BLOCO UTILIZANDO AÇO CA-50 DE 10 MM - MONTAGEM. AF_01/2024	KG	6,17	13,97	86,17		
SINAPI-C	104920 ARMAÇÃO DE BLOCO, SAPATA ISOLADA, VIGA BALDRAME E SAPATA CORRIDA UTILIZANDO AÇO CA-50 DE 12,5 MM - MONTA	KG	3,38	10,79	36,49		
SINAPI-C	96544 ARMAÇÃO DE BLOCO UTILIZANDO AÇO CA-50 DE 6,3 MM - MONTAGEM. AF_01/2024	KG	0,77	17,64	13,58		
SINAPI-C	96545 ARMAÇÃO DE BLOCO UTILIZANDO AÇO CA-50 DE 8 MM - MONTAGEM. AF_01/2024	KG	0,41	15,94	6,47		
SINAPI-C	92769 ARMAÇÃO DE LAJE DE ESTRUTURA CONVENCIONAL DE CONCRETO ARMADO UTILIZANDO AÇO CA-50 DE 6,3 MM - MONTAGI	KG	13,82	12,74	176,07		
SINAPI-C	92770 ARMAÇÃO DE LAJE DE ESTRUTURA CONVENCIONAL DE CONCRETO ARMADO UTILIZANDO AÇO CA-50 DE 8,0 MM - MONTAGI	KG	8,57	11,99	102,74		
SINAPI-C	92768 ARMAÇÃO DE LAJE DE ESTRUTURA CONVENCIONAL DE CONCRETO ARMADO UTILIZANDO AÇO CA-60 DE 5,0 MM - MONTAGI	KG	8,01	13,46	107,82		
SINAPI C	92762 ARMAÇÃO DE PILAR OU VIGA DE ESTRUTURA CONVENCIONAL DE CONCRETO ARMADO UTILIZANDO AÇO CA-50 DE 10,0 MM	KG	19,82	11,14	220,74		
SINAPI-C	92763 ARMAÇÃO DE PILAR OU VIGA DE ESTRUTURA CONVENCIONAL DE CONCRETO ARMADO UTILIZANDO AÇO CA-50 DE 12,5 MM	KG	4,62	9,35	43,16		
SINAPI-C	92760 ARMAÇÃO DE PILAR OU VIGA DE ESTRUTURA CONVENCIONAL DE CONCRETO ARMADO UTILIZANDO AÇO CA-50 DE 6,3 MM -	KG	1,05	13,24	13,91		
SINAPI-C	92761 ARMAÇÃO DE PILAR OU VIGA DE ESTRUTURA CONVENCIONAL DE CONCRETO ARMADO UTILIZANDO AÇO CA-50 DE 8,0 MM -	KG	0,55	12,46	6,90		
SINAPI C	92759 ARMAÇÃO DE PILAR OU VIGA DE ESTRUTURA CONVENCIONAL DE CONCRETO ARMADO UTILIZANDO AÇO CA-50 DE 5,0 MM -	KG	2,70	13,95	37,62		
SINAPI-C	96555 CONCRETAGEM DE BLOCO DE COROAMENTO OU VIGA BALDRAME, FCK 30 MPA, COM USO DE FERRELA - LANÇAMENTO, ADEN	M3	0,09	774,74	67,47		
SINAPI-C	103669 CONCRETAGEM DE PILARES, FCK = 25 MPA, COM USO DE BALDES - LANÇAMENTO, ADENSAMENTO E ACABAMENTO. AF_02/	M3	0,14	1.022,78	147,79		
SINAPI-C	103682 CONCRETAGEM DE VIGAS E LAJES, FCK=25 MPA, PARA QUALQUER TIPO DE LAJE COM BALDES EM EDIFICAÇÃO TÉRREA - LAN	M3	0,76	1.040,41	793,10		
SINAPI C	96539 FABRICAÇÃO, MONTAGEM E DESMONTAGEM DE FÓRMA PARA VIGA BALDRAME, EM CHAPA DE MADEIRA COMPENSADA RE	M2	3,59	134,84	483,48		
SINAPI-C	92510 MONTAGEM E DESMONTAGEM DE FÓRMA DE LAJE PLACADA, PÉ-DIREITO SIMPLES, EM CHAPA DE MADEIRA COMPENSADA RI	M2	5,08	66,50	337,97		
SINAPI-C	92415 MONTAGEM E DESMONTAGEM DE FÓRMA DE PILARES RETANGULARES E ESTRUTURAS SIMILARES, PÉ-DIREITO SIMPLES, EM	M2	1,50	144,99	217,88		
SINAPI-C	92451 MONTAGEM E DESMONTAGEM DE FÓRMA DE VIGA, ESCORAMENTO COM GARFO DE MADEIRA, PÉ-DIREITO SIMPLES, EM CH	M2	2,09	207,81	434,66		

RESUMO DA COMPOSIÇÃO					
EQUIPAMENTO	MÃO-DE-OBRA	MATERIAL	SERVIÇOS	CUSTO TOTAL	
0,00	3342,71	0,00	00,00	3342,71	

CPU - 005 DISPOSITIVO DE PROTEÇÃO CONTRA SURTO DE TENSÃO DPS202XA - 275V		UND	UND				
COMPOSIÇÃO ANALÍTICA							
CÓDIGO	MÃO-DE-OBRA	UN	QTD	CUSTO UNIT	CUSTO TOTAL		
SINAPI-C	88316 SERVENTE COM ENCARGOS COMPLEMENTARES	H	0,30	21,43	6,43		
SINAPI-C	88264 ELETRICISTA COM ENCARGOS COMPLEMENTARES	H	0,30	27,53	8,26		
MATERIAL							
SINAPI I	39469 DISPOSITIVO DPS CLASSE II, 1 POLO, TENSÃO MÁXIMA DE 275 V, CORRENTE MÁXIMA DE *20* KA (TIPO AC)	UN	1,00	62,78	62,78		

RESUMO DA COMPOSIÇÃO					
EQUIPAMENTO	MÃO-DE-OBRA	MATERIAL	SERV. TERCEIRO	CUSTO TOTAL	
0,00	14,69	62,78	0,00	77,47	

APROVOU PRESENTE
PROJETO BASICO EM
28/10/24

Assinado de forma digital por FRANKNILVA VIEIRA MATOS SILVA:66080185253
Dados: 2024.08.15 15:14:46 -03'00'

03612090024
 032
 Visto e

PROponente: PREFEITURA MUNICIPAL DE ESPERANTINÓPOLIS-MA
 Objeto: CONSTRUÇÃO DE DUAS UNIDADES BÁSICAS DE SAÚDE NO MUNICÍPIO DE ESPERANTINÓPOLIS-MA
 Referência - Data Base: SINAPI - JUNHO 2024 COM DESONERAÇÃO
 BDI=26,41%

ENCARGOS SOCIAIS = 82,97%

COMPOSIÇÃO SINTÉTICA

CPU - 006 DISPOSITIVO DR, 2 POLOS, SENSIBILIDADE DE 30 MA, CORRENTE DE 25 A, TIPO AC

		COMPOSIÇÃO ANALÍTICA		UND	UND
CÓDIGO	MÃO-DE-OBRA	UN	QTD	CUSTO UNIT	CUSTO TOTAL
SINAPI-C 88316	SERVENTE COM ENCARGOS COMPLEMENTARES	H	0,30	21,43	6,43
SINAPI-C 88764	ELETRICISTA COM ENCARGOS COMPLEMENTARES	H	0,30	27,53	8,26
MATERIAL					
SINAPI-I 39445	DISPOSITIVO DR, 2 POLOS, SENSIBILIDADE DE 30 MA, CORRENTE DE 25 A, TIPO AC	UN	1,00	124,00	124,00

RESUMO DA COMPOSIÇÃO

EQUIPAMENTO	MÃO-DE-OBRA	MATERIAL	SERV. TERCEIRO	CUSTO TOTAL
0,00	14,69	124,00	0,00	138,69

APROVOO PRESENTE
 PROJETO BASICO EM
 28/08/24

Assinado de forma digital por FRANKNILVA VIEIRA MATOS SILVA:66080185253
 Dados: 2024.08.15 15:14:58 -03'00'

PROponente : PREFEITURA MUNICIPAL DE ESPERANTINÓPOLIS-MA
Objeto: CONSTRUÇÃO DE DUAS UNIDADES BÁSICAS DE SAÚDE NO MUNICÍPIO DE ESPERANTINÓPOLIS-MA
REFERÊNCIA - DATA BASE : SINAPI - JUNHO 2024 COM DESONERAÇÃO
ENCARGOS SOCIAIS = 82,97%
BDI=26,41%

07612092024
033

PLANILHA RESUMO

ITEM	DESCRIÇÃO		VALOR
1.0	OBJETO: CONSTRUÇÃO DA UNIDADE BÁSICA DE SAÚDE LAGOA DANTA NO MUNICÍPIO DE ESPERANTINÓPOLIS-MA	UND	R\$ 57.974,94
2.0	OBJETO: CONSTRUÇÃO DA UNIDADE BÁSICA DE SAÚDE PORTO DO UTENSÍLIO NO MUNICÍPIO DE ESPERANTINÓPOLIS-MA	UND	R\$ 57.974,94
TOTAL GERAL DA PLANILHA			R\$ 115.949,88

Importa o presente orçamento em:
cento e quinze mil, novecentos e quarenta e nove reais e oitenta e oito centavos

Assinado de forma digital por FRANKNILVA VIEIRA
MATOS SILVA:66080185253
Dados: 2024.08.15 15:15:11 -03'00'

Esperantinópolis, 15 de Agosto 2024

A PROVOO PRESENTE
PROJETO BASICO EM

28/08/24

07/08/2024
034
e

PROponente : PREFEITURA MUNICIPAL DE ESPERANTINÓPOLIS-MA
 Objeto: CONSTRUÇÃO DA UNIDADE BÁSICA DE SAÚDE LAGOA DANTA NO MUNICÍPIO DE ESPERANTINÓPOLIS-MA
 Referência - Data Base : SINAPI - JUNHO 2024 COM DESONERAÇÃO

MEMÓRIA DE CÁLCULO - UBS LAGOA DANTA

1.0	MOBILIZAÇÃO DESMOBILIZAÇÃO				
1.1	MOBILIZAÇÃO				
	Quantidade	=	1,00		Und
1.2	DESMOBILIZAÇÃO				
	Quantidade	=	1,00		Und
2.0	ADMINISTRAÇÃO DA OBRA				
2.1	ADMINISTRAÇÃO DA OBRA				
	Quantidade	=	6,00		Mês

3.0	SERVIÇOS INICIAIS				
3.1	FORNECIMENTO E INSTALAÇÃO DE PLACA DE OBRA COM CHAPA GALVANIZADA E ESTRUTURA DE MADEIRA. AF_03/2022_PS				
	Largura (m)		Altura (m)		
	Área de placa =	3,00	x	1,50	= 4,50 m²

4.0 **MOVIMENTO DE TERRA**
4.1 **LOCAÇÃO CONVENCIONAL DE OBRA, UTILIZANDO GABARITO DE TÁBUAS CORRIDAS PONTALETADAS A CADA 2,00M - 2 UTILIZAÇÕES. AF_03/2024**
 *Foi considerado todo o perímetro externo da edificação mais 1,00m de afastamento.

Perímetro de intervenção = Σp **31,70** m

4.2 **ESCAVAÇÃO MANUAL PARA BLOCO DE COROAMENTO OU SAPATA (INCLUINDO ESCAVAÇÃO PARA COLOCAÇÃO DE FÔRMAS). AF_01/2024**

Bloco Tipo: 01 = S1=S2=S3=S4=S5=S6=S7=S8

Base 01 (m)		Base 02 (m)		Profundidade (m)		Quant. (Unid)		Volume (m³)
0,55	x	0,55	x	0,55	x	8,00	=	1,33
Volume total de escavação para os blocos						=	1,33	m³

4.3 **ESCAVAÇÃO MANUAL PARA VIGA BALDRAME OU SAPATA CORRIDA (INCLUINDO ESCAVAÇÃO PARA COLOCAÇÃO DE FÔRMAS). AF_01/2024**

Comprimento total das vigas(m)		Profundidade (m)		Largura da vala (m)		Volume (m³)	
Baldrame(m)	25,76	x	0,40	x	0,50	= 5,15	
Volume total de escavação para Baldrame						=	5,15 m³

4.4 **REATERRO MANUAL DE VALAS, COM COMPACTADOR DE SOLOS DE PERCUSSÃO. AF_08/2023**

*Quantitativo extraído do projeto estrutural

Volume total de escavação para os blocos(m³)		Volume de concreto dos blocos(m³)*		Volume de aterro (m³)
1,33	-	0,80	=	0,53

Volume total de escavação para Baldrame(m³)		Volume de concreto do baldrame (m³)*		Volume de aterro (m³)
5,15	-	0,77	=	4,38

Volume total de reaterro = **4,91** m³

5.0 **INFRAESTRUTURA E SUPERESTRUTURA**

5.1 **COMPOSIÇÃO PARAMÉTRICA PARA EXECUÇÃO DE ESTRUTURAS DE CONCRETO ARMADO, PARA EDIFICAÇÃO HABITACIONAL UNIFAMILIAR TÉRREA (CASA ISOLADA), FCK = 25 MPA. AF_11/2022**

Bloco Tipo: 01 = S1=S2=S3=S4=S5=S6=S7=S8

Base 01 (m)		Base 02 (m)		Profundidade (m)		Quant. (Unid)		Volume (m³)
0,50	x	0,50	x	0,40	x	8,00	=	0,80
Viga baldrame:								
Nível 0.00 - "V1"	=	2,78	x	0,20	x	0,15	=	0,08
Nível 0.00 - "V2"	=	4,05	x	0,20	x	0,15	=	0,12
Nível 0.00 - "V3"	=	4,05	x	0,20	x	0,15	=	0,12
Nível 0.00 - "V4"	=	7,50	x	0,20	x	0,15	=	0,23
Nível 0.00 - "V5"	=	2,50	x	0,20	x	0,15	=	0,08
Nível 0.00 - "V6"	=	4,55	x	0,20	x	0,15	=	0,14

Pilar Tipo: P1=P2=P3=P4=P5=P6

Altura do Pilar(m)		Face 01 (m)		Face 02 (m)		Quant. (Unid)		Volume (m³)
3,26	x	0,15	x	0,15	x	6,00	=	0,44

APROVO O PRESENT
 PROJETO BASICO EM
 08/08/24

Assinado de forma digital por FRANKNILVA VIEIRA MATOS SILVA:66080185253
 Dados: 2024.08.15 15:15:39 -03'00'

035
2
03/06/2024

PROPOSTANTE : PREFEITURA MUNICIPAL DE ESPERANTINÓPOLIS-MA
 OBJETO: CONSTRUÇÃO DA UNIDADE BÁSICA DE SAÚDE LAGOA DANTA NO MUNICÍPIO DE ESPERANTINÓPOLIS-MA
 REFERÊNCIA - DATA BASE : SINAPI - JUNHO 2024 COM DESONERAÇÃO

MEMÓRIA DE CÁLCULO - UBS LAGOA DANTA

Pilar Tipo: P7=P8

Altura do Pilar(m)		Face 01 (m)		Face 02 (m)		Quant. (Unid)			
4,20	x	0,15	x	0,15	x	2,00	=	0,19	Volume (m³)
Cinta Superior:									
		Comprimento(m)		Altura(m)		Largura(m)			
Nível 3.00 - "V1"	=	2,78	x	0,15	x	0,15	=	0,06	Volume (m³)
Nível 3.00 - "V2"	=	4,05	x	0,15	x	0,15	=	0,09	Volume (m³)
Nível 3.00 - "V3"	=	4,05	x	0,15	x	0,15	=	0,09	Volume (m³)
Nível 3.00 - "V4"	=	7,50	x	0,15	x	0,15	=	0,17	Volume (m³)
Nível 3.00 - "V5"	=	2,50	x	0,15	x	0,15	=	0,06	Volume (m³)
Nível 3.00 - "V6"	=	4,55	x	0,15	x	0,15	=	0,10	Volume (m³)
Volume de concreto da estrutura						=		2,77	m³

6.0 ALVENARIA E PAINELIS

6.1 ALVENARIA DE VEDAÇÃO DE BLOCOS CERÂMICOS FURADOS NA HORIZONTAL DE 9X19X29 CM (ESPESSURA 9 CM) E ARGAMASSA DE ASSENTAMENTO COM PREPARO EM BETONEIRA. AF_12/2021

Tipo		∑Perímetro(m)		Altura(m)		Área parcial(m²)
Alvenaria T1	=	7,50	x	3,00	=	22,50
Alvenaria T2	=	4,55	x	3,00	=	13,65
Alvenaria T3	=	2,50	x	3,00	=	7,50
Alvenaria T4	=	4,35	x	4,00	=	17,40
		∑Perímetro(m)		Altura média(m)		
Alven. empensa T1	=	4,35	x	3,59	=	15,62
Alven. empensa T2	=	2,78	x	3,59	=	9,98

∑ Área = 86,65 m²

7.0 ESQUADRIAS DE MADEIRA, ALUMÍNIO E VIDRO

PORTAS

7.1 KIT DE PORTA-PRONTA DE MADEIRA EM ACABAMENTO MELAMÍNICO BRANCO, FOLHA LEVE OU MÉDIA, E BATENTE METÁLICO, 70X210CM, FIXAÇÃO COM ARGAMASSA - FORNECIMENTO E INSTALAÇÃO. AF_12/2019

L(largura) - m		h (altura) -m		quantidade (unid.)		
Porta "P2"	0,70	x	2,10	x	1,00	= 1,47 m²

7.2 KIT DE PORTA-PRONTA DE MADEIRA EM ACABAMENTO MELAMÍNICO BRANCO, FOLHA LEVE OU MÉDIA, E BATENTE METÁLICO, 80X210CM, FIXAÇÃO COM ARGAMASSA - FORNECIMENTO E INSTALAÇÃO. AF_12/2019

L(largura) - m		h (altura) -m		quantidade (unid.)		
Porta "P1"	0,80	x	2,10	x	1,00	= 1,68 m²

7.3 SOLEIRA EM MÁRMORE, LARGURA 15 CM, ESPESSURA 2,0 CM. AF_09/2020

Perímetro de soleira nas portas = 1,70 m

JANELAS

7.4 JANELA DE ALUMÍNIO DE CORRER COM 2 FOLHAS PARA VIDROS, COM VIDROS, BATENTE, ACABAMENTO COM ACETATO OU BRILHANTE E FERRAGENS. EXCLUSIVE AUZAR E CONTRAMARCO. FORNECIMENTO E INSTALAÇÃO. AF_12/2019

L(largura) - m		h (altura) -m		quantidade (unid.)		
Janela "J1"	1,00	x	1,10	x	4,00	= 4,40 m²

7.5 PEITORIL LINEAR EM GRANITO OU MÁRMORE, L = 15CM, COMPRIMENTO DE ATÉ 2M, ASSENTADO COM ARGAMASSA 1:6 COM ADITIVO. AF_11/2020

Perímetro de Peitoril nas janelas = 4,40 m

8.0 COBERTURA

8.1 TRAMA DE MADEIRA COMPOSTA POR TERÇAS PARA TELHADOS DE ATÉ 2 ÁGUAS PARA TELHA ONDULADA DE FIBROCIMENTO, METÁLICA, PLÁSTICA OU TERMOACÚSTICA, INCLUSO TRANSPORTE VERTICAL. AF_07/2019

Área de cobertura = 36,75 m²

8.2 TELHAMENTO COM TELHA ONDULADA DE FIBROCIMENTO E = 6 MM, COM RECOBRIMENTO LATERAL DE 1 1/4 DE ONDA PARA TELhado COM INCLINAÇÃO MÁXIMA DE 10°, COM ATÉ 2 ÁGUAS, INCLUSO IÇAMENTO. AF_07/2019

Área de cobertura = 36,75 m²

APROVO O PRESENTE PROJETO BASICO EM

22/08/24

Assinado de forma digital por
 FRANKNILVA VIEIRA MATOS
 SILVA:66080185253
 Dados: 2024.08.15 15:15:54 -03'00'

07/08/2024
036

PROponente : PREFEITURA MUNICIPAL DE ESPERANTINÓPOLIS-MA
Objeto: CONSTRUÇÃO DA UNIDADE BÁSICA DE SAÚDE LAGOA DANTA NO MUNICÍPIO DE ESPERANTINÓPOLIS-MA
REFERÊNCIA - DATA BASE : SINAPI - JUNHO 2024 COM DESONERAÇÃO

MEMÓRIA DE CÁLCULO - UBS LAGOA DANTA

8.3 CUMEEIRA PARA TELHA DE FIBROCIMENTO ONDULADA E = 6 MM, INCLUSO ACESSÓRIOS DE FIXAÇÃO E IÇAMENTO. AF_07/2019

Perímetro de cumeeira = 7,14 m

8.4 RUFO EM CHAPA DE AÇO GALVANIZADO NÚMERO 24, CORTE DE 25 CM, INCLUSO TRANSPORTE VERTICAL AF_07/2019

Perímetro de Rufo metálico = 7,41 m

9.0 PISOS

Áreas de piso internos

Recepção	Consultório 01
18,43	6,94

Área de piso = 25,37 m²

9.1 CONTRAPISO EM ARGAMASSA TRAÇO 1:4 (CIMENTO E AREIA), PREPARO MECÂNICO COM BETONEIRA 400 L, APLICADO EM ÁREAS SECAS SOBRE LAJE, ADERIDO, ACABAMENTO NÃO REFORÇADO, ESPESURA 2CM. AF_07/2021

Área de piso = 25,37 m²

9.2 REVESTIMENTO CERÂMICO PARA PISO COM PLACAS TIPO ESMALTADA EXTRA DE DIMENSÕES 35X35 CM APLICADA EM AMBIENTES DE ÁREA MAIOR QUE 10 M2. AF_07/2023_PE

Área de piso = 25,37 m²

10.0 REVESTIMENTO

11.1 CHAPISCO APLICADO EM ALVENARIA (COM PRESENÇA DE VÃOS) E ESTRUTURAS DE CONCRETO DE FACHADA, COM COLHER DE PEDREIRO. ARGAMASSA TRAÇO 1:3 COM PREPARO MANUAL. AF_10/2022

Área de alvenaria (m²) x 2 Lados = 173,30 m²
86,65 x 2,00 = 173,30 m²

11.2 MASSA ÚNICA, EM ARGAMASSA TRAÇO 1:2:8 PREPARO MECÂNICO, APLICADA MANUALMENTE EM PAREDES INTERNAS DE AMBIENTES COM ÁREA MAIOR QUE 10M², E = 10MM, COM TALUSCAS. AF_03/2024

Área de Reboco = 173,30 m²

11.0 INSTALAÇÕES ELÉTRICAS

*Ver projeto de instalações elétricas

12.0 PINTURA

12.1 EMASSAMENTO COM MASSA LÁTEX, APLICAÇÃO EM PAREDE, UMA DEMÃO, LIXAMENTO MANUAL. AF_04/2023

Área total de lixamento(m²) = 173,30 m²

12.2 PINTURA LÁTEX ACRÍLICA ECONÔMICA, APLICAÇÃO MANUAL EM PAREDES, DUAS DEMÃOS. AF_04/2023

Área total de emassamento = pintura (m²) = 173,30 m²

13.0 SERVIÇOS COMPLEMENTARES

13.1 LIMPEZA DE PISO CERÂMICO OU PORCELANATO UTILIZANDO DETERGENTE NEUTRO E ESCOVAÇÃO MANUAL. AF_04/2019

Área de Limpeza = 25,37 m²

APROVOO PRESENTE
PROJETO BASICO EM

38 DP 24

Assinado de forma digital por FRANKNILVA
VIEIRA MATOS SILVA:66080185253
Dados: 2024.08.15 15:16:08 -03'00'

07/08/2024
 037
 Visto

PROponente : PREFEITURA MUNICIPAL DE ESPERANTINÓPOLIS-MA
 Objeto: CONSTRUÇÃO DA UNIDADE BÁSICA DE SAÚDE LAGOA DANTA NO MUNICÍPIO DE ESPERANTINÓPOLIS-MA
 Referência - DATA BASE : SINAPI - JUNHO 2024 COM DESONERAÇÃO
 Encargos Sociais = 82,97%
 BDI=26,41%

PLANILHA ORÇAMENTÁRIA

ITEM	REFERÊNCIA	DESCRIÇÃO	UND	QUANT.	PREÇO UNITÁRIO S/BDI	PREÇO UNITÁRIO C/BDI	PREÇO TOTAL
1.0		MOBILIZAÇÃO DESMOBILIZAÇÃO					904,94
1.1	CPU - 001	MOBILIZAÇÃO	UND	1,00	357,94	452,47	452,47
1.2	CPU - 002	DESMOBILIZAÇÃO	UND	1,00	357,94	452,47	452,47
2.0		ADMINISTRAÇÃO DA OBRA					3.044,22
2.1	CPU - 003	ADMINISTRAÇÃO DA OBRA	MÊS	6,00	401,37	507,37	3.044,22
3.0		SERVIÇOS INICIAIS					1.777,23
3.1	103689	FORNECIMENTO E INSTALAÇÃO DE PLACA DE OBRA COM CHAPA GALVANIZADA E ESTRUTURA DE MADEIRA. AF_03/2022_PS	M2	4,50	312,43	394,94	1.777,23
4.0		MOVIMENTO DE TERRA					3.569,29
4.1	99059	LOCAÇÃO CONVENCIONAL DE OBRA, UTILIZANDO GABARITO DE TÁBUAS CORRIDAS PONTALETADAS A CADA 2,00M - 2 UTILIZAÇÕES. AF_03/2024	M	31,70	64,74	81,84	2.594,33
4.2	96523	ESCAVAÇÃO MANUAL PARA BLOCO DE COROAMENTO OU SAPATA (INCLUINDO ESCAVAÇÃO PARA COLOCAÇÃO DE FÔRMAS). AF_01/2024	M3	1,33	92,42	116,83	155,50
4.3	96527	ESCAVAÇÃO MANUAL PARA VIGA BALDRAME OU SAPATA CORRIDA (INCLUINDO ESCAVAÇÃO PARA COLOCAÇÃO DE FÔRMAS). AF_01/2024	M3	5,15	101,75	128,62	662,39
4.4	93382	REATERRO MANUAL DE VALAS, COM COMPACTADOR DE SOLOS DE PERCUSSÃO. AF_08/2023	M3	4,91	25,31	31,99	157,07
5.0		INFRAESTRUTURA E SUPERESTRUTURA					11.700,89
5.1	CPU - 004	COMPOSIÇÃO PARAMÉTRICA PARA EXECUÇÃO DE ESTRUTURAS DE CONCRETO ARMADO, PARA EDIFICAÇÃO HABITACIONAL UNIFAMILIAR TERREIA (CASA ISOLADA), FCK = 25 MPA. AF_11/2022	M3	2,77	3.342,71	4.225,52	11.700,89
6.0		ALVENARIA E PAINÉIS					6.153,88
6.1	103356	ALVENARIA DE VEDAÇÃO DE BLOCOS CERÂMICOS FURADOS NA HORIZONTAL DE 9X19X29 CM (ESPESSURA 9 CM) E ARGAMASSA DE ASSENTAMENTO COM PREPARO EM BETONEIRA. AF_12/2021	M2	86,65	56,18	71,02	6.153,88
7.0		ESQUADRIAS DE MADEIRA, ALUMÍNIO E VIDRO					5.371,43
		PORTAS					
7.1	90795	KIT DE PORTA-PRONTA DE MADEIRA EM ACABAMENTO MELAMÍNICO BRANCO, FOLHA LEVE OU MÉDIA, E BATENTE METÁLICO, 70X210CM, FIXAÇÃO COM ARGAMASSA - FORNECIMENTO	UN	1,00	820,48	1.037,17	1.037,17
7.2	90796	KIT DE PORTA-PRONTA DE MADEIRA EM ACABAMENTO MELAMÍNICO BRANCO, FOLHA LEVE OU MÉDIA, E BATENTE METÁLICO, 80X210CM, FIXAÇÃO COM ARGAMASSA - FORNECIMENTO	UN	1,00	827,80	1.046,42	1.046,42
7.3	98695	SOLEIRA EM MÁRMORE, LARGURA 15 CM, ESPESSURA 2,0 CM. AF_09/2020	M	1,70	131,07	165,69	281,67
		JANELAS					
7.4	94570	JANELA DE ALUMÍNIO DE CORRER COM 2 FOLHAS PARA VIDROS, COM VIDROS, BATENTE, ACABAMENTO COM ACETATO OU BRILHANTE E FERRAGENS. EXCLUSIVE ALIZAR E CONTRAMARCO. FORNECIMENTO E INSTALAÇÃO. AF_12/2019	M2	4,40	363,88	459,98	2.023,91
7.5	101965	PEITORIL LINEAR EM GRANITO OU MÁRMORE, L = 15CM, COMPRIMENTO DE ATÉ 2M, ASSENTADO COM ARGAMASSA 1:6 COM ADITIVO. AF_11/2020	M	4,40	176,60	223,24	982,26
8.0		COBERTURA					6.351,22
8.1	92543	TRAMA DE MADEIRA COMPOSTA POR TERÇAS PARA TELHADOS DE ATÉ 2 ÁGUAS PARA TELHA ONDULADA DE FIBROCIMENTO, METÁLICA, PLÁSTICA OU TERMOACÚSTICA, INCLUSO	M2	36,75	24,43	30,88	1.134,84
8.2	94210	TELHAMENTO COM TELHA ONDULADA DE FIBROCIMENTO E = 6 MM, COM RECOBRIMENTO LATERAL DE 1 1/4 DE ONDA PARA TELhado COM INCLINAÇÃO MÁXIMA DE 10°, COM ATÉ 2 ÁGUAS, INCLUSO IÇAMENTO. AF_07/2019	M2	36,75	77,12	97,49	3.582,76
8.3	94223	CUMEIEIRA PARA TELHA DE FIBROCIMENTO ONDULADA E = 6 MM, INCLUSO ACESSÓRIOS DE FIXAÇÃO E IÇAMENTO. AF_07/2019	M	7,14	128,50	162,44	1.159,82
8.4	94231	RUFO EM CHAPA DE AÇO GALVANIZADO NÚMERO 24, CORTE DE 25 CM, INCLUSO TRANSPORTE VERTICAL. AF_07/2019	M	7,41	50,58	63,94	473,80
9.0		PISOS					2.969,81
9.1	87620	CONTRAPISO EM ARGAMASSA TRAÇO 1:4 (CIMENTO E AREIA), PREPARO MECÂNICO COM BETONEIRA 400 L, APLICADO EM ÁREAS SECAS SOBRE LAJE, ADERIDO, ACABAMENTO NÃO REFORÇADO, ESPESSURA 2CM. AF_07/2021	M2	25,37	29,98	37,90	961,52
9.2	87248	REVESTIMENTO CERÂMICO PARA PISO COM PLACAS TIPO ESMALTADA EXTRA DE DIMENSÕES: 35X35 CM APLICADA EM AMBIENTES DE ÁREA MAIOR QUE 10 M2. AF_02/2023_PE	M2	25,37	62,62	79,16	2.008,29
10.0		REVESTIMENTO					6.621,79
11.1	87904	CHAPISCO APLICADO EM ALVENARIA (COM PRESENÇA DE VÃOS) E ESTRUTURAS DE CONCRETO DE FACHADA, COM COLHER DE PEDREIRO. ARGAMASSA TRAÇO 1:3 COM PREPARO MANUAL. AF_10/2022	M2	173,30	8,26	10,44	1.809,25
11.2	104958	MASSA ÚNICA, EM ARGAMASSA TRAÇO 1:2:8 PREPARO MECÂNICO, APLICADA MANUALMENTE EM PAREDES INTERNAS DE AMBIENTES COM ÁREA MAIOR QUE 10M², E = 10MM, COM TALISCAS. AF_03/2024	M2	173,30	21,97	27,77	4.812,54
11.0		INSTALAÇÕES ELÉTRICAS					4.838,60
11.1	92008	TOMADA BAIXA DE EMBUTIR (2 MÓDULOS), 2P+T 10 A, INCLUINDO SUPORTE E PLACA FORNECIMENTO E INSTALAÇÃO. AF_03/2023	UN	8,00	52,17	65,95	527,60
11.2	91953	INTERRUPTOR SIMPLES (1 MÓDULO), 10A/250V, INCLUINDO SUPORTE E PLACA FORNECIMENTO E INSTALAÇÃO. AF_03/2023	UN	2,00	31,90	40,32	80,64

APROVOO PRESENT
 PROJETO BASICO EM
 28/10/24

Assinado de forma digital por FRANKNILVA VIEIRA MATOS SILVA:66080185253
 Dados: 2024.08.15 15:16:25 -03'00'

PROponente: PREFEITURA MUNICIPAL DE ESPERANTINÓPOLIS-MA
 Objeto: CONSTRUÇÃO DA UNIDADE BÁSICA DE SAÚDE LAGOA DANTA NO MUNICÍPIO DE ESPERANTINÓPOLIS-MA
 Referência - Data Base: SINAPI - JUNHO 2024 COM DESONERAÇÃO
 Encargos Sociais = 82,97%
 BDI=26,41%

07/08/2024
 Fls nº 038
 Visto

PLANILHA ORÇAMENTÁRIA

ITEM	REFERÊNCIA	DESCRIÇÃO	UND	QUANT.	PREÇO UNITÁRIO S/BDI	PREÇO UNITÁRIO C/BDI	PREÇO TOTAL
11.3	91940	CAIXA RETANGULAR 4" X 2" MÉDIA (1,30 M DO PISO), PVC, INSTALADA EM PAREDE - FORNECIMENTO E INSTALAÇÃO. AF_03/2023	UN	10,00	18,34	23,18	231,80
11.4	101946	QUADRO DE MEDIÇÃO GERAL DE ENERGIA PARA 1 MEDIDOR DE SOBREPOR - FORNECIMENTO E INSTALAÇÃO. AF_10/2020	UN	1,00	183,87	232,43	232,43
11.5	101875	QUADRO DE DISTRIBUIÇÃO DE ENERGIA EM CHAPA DE AÇO GALVANIZADO, DE EMBUTIR, COM BARRAMENTO TRIFÁSICO, PARA 12 DISJUNTORES DIN 100A - FORNECIMENTO E INSTALAÇÃO. AF_10/2020	UN	1,00	365,42	461,93	461,93
11.6	96985	HASTE DE ATERRAMENTO, DIÂMETRO 5/8", COM 3 METROS - FORNECIMENTO E INSTALAÇÃO. AF_08/2023	UN	1,00	81,44	102,95	102,95
11.7	91926	CABO DE COBRE FLEXÍVEL ISOLADO, 2,5 MM², ANTI-CHAMA 450/750 V, PARA CIRCUITOS TERMINAIS - FORNECIMENTO E INSTALAÇÃO. AF_03/2023	M	162,82	4,24	5,36	872,72
11.8	91928	CABO DE COBRE FLEXÍVEL ISOLADO, 4 MM², ANTI-CHAMA 450/750 V, PARA CIRCUITOS TERMINAIS - FORNECIMENTO E INSTALAÇÃO. AF_03/2023	M	65,79	6,55	8,28	544,74
11.9	103782	LUMINÁRIA TIPO PLAFON CIRCULAR, DE SOBREPOR, COM LED DE 12/13 W - FORNECIMENTO E INSTALAÇÃO. AF_03/2022	UN	6,00	29,96	37,87	227,22
11.10	91835	ELETRODUTO FLEXÍVEL CORRUGADO REFORÇADO, PVC, DN 25 MM (3/4"), PARA CIRCUITOS TERMINAIS, INSTALADO EM FORRO - FORNECIMENTO E INSTALAÇÃO. AF_03/2023_PA	M	26,21	19,88	25,13	658,66
11.11	91855	ELETRODUTO FLEXÍVEL CORRUGADO REFORÇADO, PVC, DN 25 MM (3/4"), PARA CIRCUITOS TERMINAIS, INSTALADO EM PAREDE - FORNECIMENTO E INSTALAÇÃO. AF_03/2023	M	32,10	10,80	13,65	438,17
11.12	93653	DISJUNTOR MONOPOLAR TIPO DIN, CORRENTE NOMINAL DE 10A - FORNECIMENTO E INSTALAÇÃO. AF_10/2020	UN	2,00	10,84	13,70	27,40
11.13	93654	DISJUNTOR MONOPOLAR TIPO DIN, CORRENTE NOMINAL DE 16A - FORNECIMENTO E INSTALAÇÃO. AF_10/2020	UN	2,00	11,47	14,50	29,00
11.14	93656	DISJUNTOR MONOPOLAR TIPO DIN, CORRENTE NOMINAL DE 25A - FORNECIMENTO E INSTALAÇÃO. AF_10/2020	UN	2,00	12,72	16,08	32,16
11.15	CPU - 005	DISPOSITIVO DE PROTEÇÃO CONTRA SURTO DE TENSÃO DPS20KA - 275V	UND	2,00	77,47	97,93	195,86
11.16	CPU - 006	DISPOSITIVO DR, 2 POLOS, SENSIBILIDADE DE 30 MA, CORRENTE DE 25 A, TIPO AC	UND	1,00	138,69	175,32	175,32
12.0		PINTURA					4.498,87
12.1	88495	EMASSAMENTO COM MASSA LÁTEX, APLICAÇÃO EM PAREDE, UMA DEMÃO, LIXAMENTO MANUAL. AF_04/2023	M2	173,30	10,77	13,61	2.358,61
12.2	104641	PINTURA LÁTEX ACRÍLICA ECONÔMICA, APLICAÇÃO MANUAL EM PAREDES, DUAS DEMÃOS. AF_04/2023	M2	173,30	9,77	12,35	2.140,26
13.0		SERVIÇOS COMPLEMENTARES					172,77
13.1	99804	LIMPEZA DE PISO CERÂMICO OU PORCELANATO UTILIZANDO DETERGENTE NEUTRO E ESCOVAÇÃO MANUAL. AF_04/2019	M2	25,37	5,39	6,81	172,77
TOTAL GERAL DA PLANILHA							R\$ 57.974,94

Importa o presente orçamento em:
 cinquenta e sete mil, novecentos e setenta e quatro reais e noventa e quatro centavos

Esperantinópolis, 15 de Agosto 2024

Assinado de forma digital por FRANKNILVA
 VIEIRA MATOS SILVA:66080185253
 Dados: 2024.08.15 15:16:42 -03'00'

APROVO O PRESENTE PROJETO BASICO EM
 28/08/24

033

PROponente: PREFEITURA MUNICIPAL DE ESPERANTINÓPOLIS-MA
 Objeto: CONSTRUÇÃO DA UNIDADE BÁSICA DE SAÚDE LAGOA DANTA NO MUNICÍPIO DE ESPERANTINÓPOLIS-MA
 Referência - Data Base: SINAPI - JUNHO 2024 COM DESONERAÇÃO
 BDI=26,41%
 ENCARGOS SOCIAIS = 82,97%

CURVA ABC

ITEM	BANCO	DESCRIÇÃO	UND	QUANT.	PREÇO TOTAL	% DO SUBITEM	% DO SUBITEM ACUMULADO	CLASSIFICAÇÃO
5.1	CPU - 004	COMPOSIÇÃO PARAMÉTRICA PARA EXECUÇÃO DE ESTRUTURAS DE CONCRETO ARMADO, PARA EDIFICAÇÃO HABITACIONAL UNIFAMILIAR (CASA ISOLADA), FCK - 25 MPa. AF_11/2022	M3	2,77	11.700,89	20,18%	20,18%	A
6.1	103356	ALVENARIA DE VEDAÇÃO DE BLOCOS CERÂMICOS FURADOS NA HORIZONTAL DE 9X19X29 CM (ESPESSURA 9 CM) E ARGAMASSA DE ASSENTAMENTO COM PREPARO EM BETONEIRA. AF_17/2021	M2	86,65	6.153,68	10,61%	30,80%	A
11.2	104958	MASSA ÚNICA, EM ARGAMASSA TRAÇO 1:3:8 PREPARO MECÂNICO, APLICADA MANUALMENTE EM PAREDES INTERNAS DE AMBIENTES COM ÁREA MAIOR QUE 10M². E + 10MM, COM TALISCAS. AF_03/2024	M2	173,30	4.812,54	8,30%	39,10%	A
8.2	94210	TELHAMENTO COM TELHA ONDULADA DE FIBROCIMENTO E = 6 MM, COM RECOBRIMENTO LATERAL DE 1/4 DE ONDA PARA TELHADO COM INCLINAÇÃO MÁXIMA DE 10°, COM ATÉ 2 ÁGUAS, INCLUSIVE IÇAMENTO. AF_07/2019	M2	36,75	3.582,76	6,18%	45,28%	A
2.1	CPU - 003	ADMINISTRAÇÃO DA OBRA	MÊS	6,00	3.044,22	5,25%	50,53%	A
4.1	99059	LOCAÇÃO CONVENCIONAL DE OBRA, UTILIZANDO GABARITO DE TÁBUAS CORRIDAS PONTALETADAS A CADA 2,00M - 2 UTILIZAÇÕES. AF_03/2024	M	31,70	2.594,33	4,47%	55,00%	A
17.1	88495	EMASSAMENTO COM MASSA LATEX, APLICAÇÃO EM PAREDE, UMA DEMÃO, LIXAMENTO MANUAL. AF_04/2023	M2	173,30	7.358,61	4,07%	59,07%	A
12.2	104641	PIINTURA LÁTEX ACRÍLICA ECONÔMICA, APLICAÇÃO MANUAL EM PAREDES. DUAS DEMÃOS. AF_04/2023	M2	173,30	2.140,26	3,69%	62,76%	A
7.4	94570	JANELA DE ALUMÍNIO DE CORRER COM 2 FOLHAS PARA VIDROS, COM VIDROS, BATEENTE, ACABAMENTO COM ACETATO OU BRILHANTE E FERRAGENS. EXCLUSIVE ALIZAR E CONTRAMARCO. FORNECIMENTO E INSTALAÇÃO. AF_12/2019	M2	4,40	2.023,91	3,49%	66,26%	A
9.2	87248	INVESTIMENTO CERÂMICO PARA PISO COM PLACAS TIPO ESMALTADA FLEXA DE DIMENSÕES 33X33 CM APLICADA EM AMBIENTES DE ÁREA MAIOR QUE 10 M2. AF_02/2023_P5	M2	25,37	2.008,29	3,46%	69,72%	A
11.1	87904	CHAPISCO APLICADO EM ALVENARIA (COM PRESENÇA DE VÃOS) E ESTRUTURAS DE CONCRETO DE FACHADA, COM COLHER DE PEDREIRO. ARGAMASSA TRAÇO 1:3 COM PREPARO MANUAL. AF_10/2022	M2	173,30	1.809,25	3,12%	72,84%	A
3.1	103689	FORNECIMENTO E INSTALAÇÃO DE PLACA DE OBRA COM CHAPA GALVANIZADA E ESTRUTURA DE MADEIRA. AF_03/2022_P5	M2	4,50	1.777,23	3,07%	75,91%	A
8.3	94223	CUMEIRA PARA TELHA DE FIBROCIMENTO ONDULADA E = 6 MM, INCLUSIVE ACESSÓRIOS DE FIXAÇÃO E IÇAMENTO. AF_07/2019	M	7,14	1.159,82	2,00%	77,91%	A
8.1	92543	TRAMA DE MADEIRA COMPOSTA POR TERÇAS PARA TELHADOS DE ATÉ 2 ÁGUAS PARA TELHA ONDULADA DE FIBROCIMENTO, METÁLICA, PLÁSTICA OU TERMOACÚSTICA, INCLUSIVE TRANSPORTE VERTICAL. AF_07/2019	M2	36,75	1.134,84	1,96%	79,86%	A
7.2	90796	KIT DE PORTA-PRONTA DE MADEIRA EM ACABAMENTO MELAMÍNICO BRANCO, FOLHA LEVE OU MÉDIA, E BATEENTE METÁLICO, 80X10CM, FIXAÇÃO COM ARGAMASSA. FORNECIMENTO E INSTALAÇÃO. AF_12/2019	UN	1,00	1.046,42	1,80%	81,67%	B
7.1	90795	KIT DE PORTA-PRONTA DE MADEIRA EM ACABAMENTO MELAMÍNICO BRANCO, FOLHA LEVE OU MÉDIA, E BATEENTE METÁLICO, 70X10CM, FIXAÇÃO COM ARGAMASSA. FORNECIMENTO E INSTALAÇÃO. AF_12/2019	UN	1,00	1.037,17	1,79%	83,46%	B
7.5	101965	PEITORIL LINEAR EM GRANITO OU MARMORE, L = 15CM, COMPRIMENTO DE ATÉ 2M, ASSENTADO COM ARGAMASSA 1:6 COM ADITIVO. AF_11/2020	M	4,40	982,26	1,69%	85,15%	B
9.1	87670	CONTRAPISO EM ARGAMASSA TRAÇO 1:4 (CIMENTO E AREIA), PREPARO MECÂNICO COM BETONEIRA 400 L, APLICADO EM ÁREAS SECAS SOBRE LAJE. ADRIREDO, ACABAMENTO NÃO REFORÇADO, ESPESSURA 2CM. AF_01/2021	M2	25,37	961,52	1,66%	86,81%	B
11.7	91926	CABO DE COBRE FLEXÍVEL ISOLADO, 2,5 MM², ANTI-CHAMA 450/750 V, PARA CIRCUITOS TERMINAIS - FORNECIMENTO E INSTALAÇÃO. AF_03/2023	M	162,82	872,72	1,51%	88,32%	B
4.3	96577	ESCAVAÇÃO MANUAL PARA VIGA BALDRAME OU SAPATA CORRIDA (INCLUINDO ESCAVAÇÃO PARA COLOCAÇÃO DE FÓRMAS). AF_01/2024	M3	5,15	667,39	1,14%	89,46%	B
11.10	91835	ELETRODUTO FLEXÍVEL CORRUGADO REFORÇADO, PVC, DN 25 MM (3/4"), PARA CIRCUITOS TERMINAIS, INSTALADO EM FORRO - FORNECIMENTO E INSTALAÇÃO. AF_03/2023_P4	M	26,71	658,66	1,14%	90,59%	B
11.8	91928	CABO DE COBRE FLEXÍVEL ISOLADO, 4 MM², ANTI-CHAMA 450/750 V, PARA CIRCUITOS TERMINAIS - FORNECIMENTO E INSTALAÇÃO. AF_03/2023	M	65,79	544,74	0,94%	91,53%	B
11.1	92008	TOMADA BAIXA DE FIBRUIR (2 MÓDULOS), 2P+1 10 A, INCLUINDO SUPORTE E PLACA - FORNECIMENTO E INSTALAÇÃO. AF_03/2023	UN	8,00	527,60	0,91%	92,44%	B
8.4	94231	RUFO EM CHAPA DE AÇO GALVANIZADO NÚMERO 24, CORTE DE 25 CM, INCLUSIVE TRANSPORTE VERTICAL. AF_07/2019	M	7,41	473,80	0,82%	93,26%	B
11.5	101875	DISPOSITIVO DE PROTEÇÃO CONTRA SOBRECARGA DE PISO (SOPORTE) DE CIMENTO COM BARRAMENTO TRIFÁSICO, PARA 12 DISJUNTORES DIN 100A - FORNECIMENTO E INSTALAÇÃO. AF_10/2020	UN	1,00	461,93	0,80%	94,06%	B
1.1	CPU - 001	MOBILIZAÇÃO	UND	1,00	452,47	0,78%	94,84%	B
1.2	CPU - 002	DESMOBILIZAÇÃO	UND	1,00	452,47	0,78%	95,62%	C
11.11	91855	ELETRODUTO FLEXÍVEL CORRUGADO REFORÇADO, PVC, DN 25 MM (3/4"), PARA CIRCUITOS TERMINAIS, INSTALADO EM PAREDE - FORNECIMENTO E INSTALAÇÃO. AF_03/2023	M	32,10	438,17	0,76%	96,37%	C
7.3	98695	SOLEIRA EM MÁRMORE, LARGURA 15 CM, ESPESSURA 2,0 CM. AF_09/2020	M	1,70	281,67	0,49%	96,86%	C
11.4	101946	QUADRO DE MEDIÇÃO GERAL DE ENERGIA PARA 1 MEDIDOR DE SOBREPOR - FORNECIMENTO E INSTALAÇÃO. AF_10/2020	UN	1,00	232,43	0,40%	97,26%	C
11.3	91940	CAIXA RETANGULAR 4" X 2" MÉDIA (1,30 M DO PISO), PVC, INSTALADA EM PAREDE - FORNECIMENTO E INSTALAÇÃO. AF_03/2023	UN	10,00	231,80	0,40%	97,66%	C
11.9	103782	LUMINÁRIA TIPO PLAFON CIRCULAR, DE SOBREPOR, COM LED DE 12/13 W - FORNECIMENTO E INSTALAÇÃO. AF_03/2022	UN	6,00	227,22	0,39%	98,05%	C
11.15	CPU - 005	DISPOSITIVO DE PROTEÇÃO CONTRA SURTO DE TENSÃO DPS/DKA - 275V	UND	2,00	195,86	0,34%	98,39%	C
11.16	CPU - 006	DISPOSITIVO DR, 2 POLOS, SENSIBILIDADE DE 30 MA, CORRENTE DE 25 A, TIPO AC	UND	1,00	175,32	0,30%	98,69%	C
13.1	99804	LIMPEZA DE PISO CERÂMICO OU PORCELANATO UTILIZANDO DETERGENTE NEUTRO E ESCOVAÇÃO MANUAL. AF_04/2019	M2	25,37	172,77	0,30%	98,99%	C
4.4	93382	REATERRO MANUAL DE VALAS, COM COMPACTADOR DE SOLOS DE PERCUSSÃO. AF_08/2023	M3	4,91	157,07	0,27%	99,26%	C
4.2	96573	ESCAVAÇÃO MANUAL PARA BLOCO DE CORDAMENTO OU SAPATA (INCLUINDO ESCAVAÇÃO PARA COLOCAÇÃO DE FÓRMAS). AF_01/2024	M3	1,33	155,50	0,27%	99,53%	C
11.6	96985	MASTE DE ATERRAMENTO, DIÂMETRO 5/8", COM 3 METROS - FORNECIMENTO E INSTALAÇÃO. AF_05/2023	UN	1,00	102,95	0,18%	99,71%	C
11.2	91953	INTERRUPTOR SIMPLES (1 MÓDULO), 10A/250V, INCLUINDO SUPORTE E PLACA - FORNECIMENTO E INSTALAÇÃO. AF_03/2023	UN	2,00	80,64	0,14%	99,85%	C
11.14	93656	DISJUNTOR MONOPOLAR TIPO DIN, CORRENTE NOMINAL DE 25A - FORNECIMENTO E INSTALAÇÃO. AF_10/2020	UN	2,00	32,16	0,06%	99,90%	C
11.13	93654	DISJUNTOR MONOPOLAR TIPO DIN, CORRENTE NOMINAL DE 16A - FORNECIMENTO E INSTALAÇÃO. AF_10/2020	UN	2,00	29,00	0,05%	99,95%	C
11.12	93653	DISJUNTOR MONOPOLAR TIPO DIN, CORRENTE NOMINAL DE 10A - FORNECIMENTO E INSTALAÇÃO. AF_10/2020	UN	2,00	27,40	0,05%	100,00%	C
TOTAL DE A+B+C					R\$	57.974,94		

Quinta e sete mil, novecentos e setenta e quatro reais e noventa e quatro centavos.

Esperantinópolis, 15 de Agosto 2024

APROVO E PRESENTE
 PROJETO BASICO EM
 08/08/24

Assinado de forma digital por FRANKNILVA VIEIRA MATOS SILVA:66080185253
 Dados: 2024.08.22 09:31:30 -03'00'

PROPOSTANTE : PREFEITURA MUNICIPAL DE ESPERANTINÓPOLIS-MA
 OBJETO: CONSTRUÇÃO DA UNIDADE BÁSICA DE SAÚDE LAGOA DANTA NO MUNICÍPIO DE ESPERANTINÓPOLIS-MA
 REFERÊNCIA - DATA BASE : SINAPI - JUNHO 2024 COM DESONERAÇÃO
 BDI=26,41%

ENCARGOS SOCIAIS = 82,97%

CRONOGRAMA FÍSICO - FINANCEIRO

ITEM	DISCRIMINAÇÃO DA ETAPA	VALOR (R\$)	%	MENSAL						
				1ª	2ª	3ª	4ª	5ª	6ª	
1.0	MOBILIZAÇÃO DESMOBILIZAÇÃO	904,94	1,56%	50%						50%
2.0	ADMINISTRAÇÃO DA OBRA	3.044,22	5,25%	20%	15%	15%	15%	15%	15%	20%
3.0	SERVIÇOS INICIAIS	1.777,23	3,07%	100%						
4.0	MOVIMENTO DE TERRA	3.569,29	6,16%	50%	50%					
5.0	INFRAESTRUTURA E SUPERESTRUTURA	11.700,89	20,18%	30%	50%	20%				
6.0	ALVENARIA E PAINÉIS	6.153,88	10,61%			50%	50%			
7.0	ESQUADRIAS DE MADEIRA, ALUMÍNIO E VIDRO	5.371,43	9,27%				100%			
8.0	COBERTURA	6.351,22	10,96%			40%	40%	20%		
9.0	PISOS	2.969,81	5,12%			40%	40%	20%		
10.0	REVESTIMENTO	6.621,79	11,42%				50%	50%		
11.0	INSTALAÇÕES ELÉTRICAS	4.838,60	8,35%					80%		20%
12.0	PINTURA	4.498,87	7,76%							100%
13.0	SERVIÇOS COMPLEMENTARES	172,77	0,30%							100%
	TOTAIS PARCIAIS			8.133,46	8.091,72	9.602,16	15.944,31	9.502,61		6.700,67
	PERCENTUAIS PARCIAIS			14,03%	13,96%	16,56%	27,50%	16,39%		11,56%
	TOTAIS ACUMULADOS			8.133,46	16.225,18	25.827,34	41.771,65	51.274,27		57.974,94
	PERCENTUAIS ACUMULADOS			14,03%	27,99%	44,55%	72,05%	88,44%		100,00%
	TOTAL GERAL PLANILHA	57.974,94	1,00							

APROVO O PRECATORIO
 PROJETO BÁSICO EM
 28/08/2024

Assinado de forma digital por FRANKNILVA
 VIEIRA MATOS SILVA:66080185253
 Dados: 2024.08.15 15:17:13 -03'00'

2
 07/08/2024
 15:17:13

03/08/2024
042

PROponente : PREFEITURA MUNICIPAL DE ESPERANTINÓPOLIS-MA
 Objeto: CONSTRUÇÃO DA UNIDADE BÁSICA DE SAÚDE PORTO DO UTENSÍLIO NO MUNICÍPIO DE ESPERANTINÓPOLIS-MA
 Referência - Data Base : SINAPI - JUNHO 2024 COM DESONERAÇÃO

MEMÓRIA DE CÁLCULO - UBS PORTO DO UTENSÍLIO

1.0	MOBILIZAÇÃO DESMOBILIZAÇÃO				
1.1	MOBILIZAÇÃO	Quantidade	=	1,00	Und
1.2	DESMOBILIZAÇÃO	Quantidade	=	1,00	Und
2.0	ADMINISTRAÇÃO DA OBRA				
2.1	ADMINISTRAÇÃO DA OBRA	Quantidade	=	6,00	Mês

3.0 SERVIÇOS INICIAIS

3.1 FORNECIMENTO E INSTALAÇÃO DE PLACA DE OBRA COM CHAPA GALVANIZADA E ESTRUTURA DE MADEIRA. AF_03/2022_PS

	Largura (m)			Altura (m)		
Área de placa =	3,00	x		1,50	=	4,50 m ²

4.0 MOVIMENTO DE TERRA

4.1 LOCAÇÃO CONVENCIONAL DE OBRA, UTILIZANDO GABARITO DE TÁBUAS CORRIDAS PONTALETADAS A CADA 2,00M - 2 UTILIZAÇÕES. AF_03/2024

*Foi considerado todo o perímetro externo da edificação mais 1,00m de afastamento.

Perímetro de intervenção	=	Σp.	31,70	m
--------------------------	---	-----	-------	---

4.2 ESCAVAÇÃO MANUAL PARA BLOCO DE CORDAMENTO OU SAPATA (INCLUINDO ESCAVAÇÃO PARA COLOCAÇÃO DE FÔRMAS). AF_01/2024

Bloco Tipo: 01 = S1=S2=S3=S4=S5=S6=S7=S8

Base 01 (m)		Base 02 (m)		Profundidade (m)		Quant. (Unid)		Volume (m ³)
0,55	x	0,55	x	0,55	x	8,00	=	1,33
Volume total de escavação para os blocos						=	1,33	m ³

4.3 ESCAVAÇÃO MANUAL PARA VIGA BALDRAME OU SAPATA CORRIDA (INCLUINDO ESCAVAÇÃO PARA COLOCAÇÃO DE FÔRMAS). AF_01/2024

Comprimento total das vigas(m)		Profundidade (m)		Largura da vala (m)		Volume (m ³)
Baldrame(m)	25,76	x	0,40	x	0,50	= 5,15
Volume total de escavação para Baldrame						= 5,15 m ³

4.4 REATERRO MANUAL DE VALAS, COM COMPACTADOR DE SOLOS DE PERCUSSÃO. AF_08/2023

*Quantitativo extraído do projeto estrutural

Volume total de escavação para os blocos(m ³)		Volume de concreto dos blocos(m ³)*		Volume de aterro (m ³)
1,33	-	0,80	=	0,53
Volume total de escavação para Baldrame(m ³)		Volume de concreto do baldrame (m ³)*		Volume de aterro (m ³)
5,15	-	0,77	=	4,38
Volume total de reaterro				= 4,91 m ³

5.0 INFRAESTRUTURA E SUPERESTRUTURA

5.1 COMPOSIÇÃO PARAMÉTRICA PARA EXECUÇÃO DE ESTRUTURAS DE CONCRETO ARMADO, PARA EDIFICAÇÃO HABITACIONAL UNIFAMILIAR TÉRREA (CASA ISOLADA), FCK = 25 MPA. AF_11/2022

Bloco Tipo: 01 = S1=S2=S3=S4=S5=S6=S7=S8

Base 01 (m)		Base 02 (m)		Profundidade (m)		Quant. (Unid)		Volume (m ³)
0,50	x	0,50	x	0,40	x	8,00	=	0,80
Viga baldrame:								
Nível 0.00 - "V1"	=	2,78	x	0,20	x	0,15	=	0,08
Nível 0.00 - "V2"	=	4,05	x	0,20	x	0,15	=	0,12
Nível 0.00 - "V3"	=	4,05	x	0,20	x	0,15	=	0,12
Nível 0.00 - "V4"	=	7,50	x	0,20	x	0,15	=	0,23
Nível 0.00 - "V5"	=	2,50	x	0,20	x	0,15	=	0,08
Nível 0.00 - "V6"	=	4,55	x	0,20	x	0,15	=	0,14

Pilar Tipo: P1=P2=P3=P4=P5=P6

Altura do Pilar(m)		Face 01 (m)		Face 02 (m)		Quant. (Unid)		Volume (m ³)
3,26	x	0,15	x	0,15	x	6,00	=	0,44

APROVO E PRESENTO
 PROJETO BASICO EM
 28/10/24

Assinado de forma digital por FRANKNILVA VIEIRA MATOS SILVA:66080185253
 Dados: 2024.08.15 15:17:33 -03'00'

02-61208300m
048
1

PROponente : PREFEITURA MUNICIPAL DE ESPERANTINÓPOLIS-MA
 Objeto: CONSTRUÇÃO DA UNIDADE BÁSICA DE SAÚDE PORTO DO UTENSÍLIO NO MUNICÍPIO DE ESPERANTINÓPOLIS-MA
 Referência - Data Base : SINAPI - JUNHO 2024 COM DESONERAÇÃO

MEMÓRIA DE CÁLCULO - UBS PORTO DO UTENSÍLIO

Pilar Tipo: P7=P8

Altura do Pilar(m)		Face 01 (m)		Face 02 (m)		Quant. (Unid)	=	0,19	Volume (m³)
4,20	x	0,15	x	0,15	x	2,00	=		
Cnta Superior:									
		Comprimento(m)		Altura(m)		Largura(m)			
Nível 3.00 - "V1"	=	2,78	x	0,15	x	0,15	=	0,06	Volume (m³)
Nível 3.00 - "V2"	=	4,05	x	0,15	x	0,15	=	0,09	Volume (m³)
Nível 3.00 - "V3"	=	4,05	x	0,15	x	0,15	=	0,09	Volume (m³)
Nível 3.00 - "V4"	=	7,50	x	0,15	x	0,15	=	0,17	Volume (m³)
Nível 3.00 - "V5"	=	2,50	x	0,15	x	0,15	=	0,06	Volume (m³)
Nível 3.00 - "V6"	=	4,55	x	0,15	x	0,15	=	0,10	Volume (m³)
Volume de concreto da estrutura						=		2,77	m³

6.0 ALVENARIA E PAINÉIS

6.1 ALVENARIA DE VEDAÇÃO DE BLOCOS CERÂMICOS FURADOS NA HORIZONTAL DE 9X19X29 CM (ESPESSURA 9 CM) E ARGAMASSA DE ASSENTAMENTO COM PREPARO EM BETONEIRA. AF_12/2021

Tipo		ΣPerímetro(m)		Altura(m)		Área parcial(m²)
Alvenaria T1	=	7,50	x	3,00	=	22,50
Alvenaria T2	=	4,55	x	3,00	=	13,65
Alvenaria T3	=	2,50	x	3,00	=	7,50
Alvenaria T4	=	4,35	x	4,00	=	17,40
		ΣPerímetro(m)		Altura média(m)		
Alven. empina T1	=	4,35	x	3,59	=	15,62
Alven. empina T2	=	2,78	x	3,59	=	9,98

Σ Área = 86,65 m²

7.0 ESQUADRIAS DE MADEIRA, ALUMÍNIO E VIDRO

PORTAS

7.1 KIT DE PORTA-PRONTA DE MADEIRA EM ACABAMENTO MELAMÍNICO BRANCO, FOLHA LEVE OU MÉDIA, E BATENTE METÁLICO, 70X210CM, FIXAÇÃO COM ARGAMASSA - FORNECIMENTO E INSTALAÇÃO. AF_12/2019

Porta "P2"	L(largura) - m		h (altura) - m		quantidade (unid.)			
	0,70	x	2,10	x	1,00	=	1,47	m²

7.2 KIT DE PORTA-PRONTA DE MADEIRA EM ACABAMENTO MELAMÍNICO BRANCO, FOLHA LEVE OU MÉDIA, E BATENTE METÁLICO, 80X210CM, FIXAÇÃO COM ARGAMASSA - FORNECIMENTO E INSTALAÇÃO. AF_12/2019

Porta "P1"	L(largura) - m		h (altura) - m		quantidade (unid.)			
	0,80	x	2,10	x	1,00	=	1,68	m²

7.3 SOLEIRA EM MÁRMORE, LARGURA 15 CM, ESPESSURA 2,0 CM. AF_09/2020

Perímetro de soleira nas portas = 1,70 m

JANELAS

7.4 JANELA DE ALUMÍNIO DE CORRER COM 2 FOLHAS PARA VIDROS, COM VIDROS, BATENTE, ACABAMENTO COM ACETATO OU BRILHANTE E FERRAGENS. EXCLUSIVE ALIZAR E CONTRAMARCO. FORNECIMENTO E INSTALAÇÃO. AF_12/2019

Janela "J1"	L(largura) - m		h (altura) - m		quantidade (unid.)			
	1,00	x	1,10	x	4,00	=	4,40	m²

7.5 PEITORIL LINEAR EM GRANITO OU MÁRMORE, L = 15CM, COMPRIMENTO DE ATÉ 2M, ASSENTADO COM ARGAMASSA 1:6 COM ADITIVO. AF_11/2020

Perímetro de Peitoril nas janelas = 4,40 m

8.0 COBERTURA

8.1 TRAMA DE MADEIRA COMPOSTA POR TERÇAS PARA TELHADOS DE ATÉ 2 ÁGUAS PARA TELHA ONDULADA DE FIBROCIMENTO, METÁLICA, PLÁSTICA OU TERMOACÚSTICA, INCLUSO TRANSPORTE VERTICAL. AF_07/2019

Área de cobertura = 36,75 m²

8.2 TELHAMENTO COM TELHA ONDULADA DE FIBROCIMENTO E = 6 MM, COM RECOBRIMENTO LATERAL DE 1 1/4 DE ONDA PARA TELHADO COM INCLINAÇÃO MÁXIMA DE 10°, COM ATÉ 2 ÁGUAS, INCLUSO IÇAMENTO. AF_07/2019

Área de cobertura = 36,75 m²

8.3 CUMEEIRA PARA TELHA DE FIBROCIMENTO ONDULADA E = 6 MM, INCLUSO ACESSÓRIOS DE FIXAÇÃO E IÇAMENTO. AF_07/2019

APROVO E PRESENTE
 PROJETO BASICO EM
 28 10 24

Assinado de forma digital por FRANKNILVA VIEIRA MATOS SILVA:66080185253
 Dados: 2024.08.15 15:18:12 -03'00'

026/2024
043
Visto

PROponente : PREFEITURA MUNICIPAL DE ESPERANTINÓPOLIS-MA
Objeto: CONSTRUÇÃO DA UNIDADE BÁSICA DE SAÚDE PORTO DO UTENSÍLIO NO MUNICÍPIO DE ESPERANTINÓPOLIS-MA
REFERÊNCIA - DATA BASE : SINAPI - JUNHO 2024 COM DESONERAÇÃO

MEMÓRIA DE CÁLCULO - UBS PORTO DO UTENSÍLIO

- Perimetro de cumeeira = 7,14 m
- 8.4 RUFO EM CHAPA DE AÇO GALVANIZADO NÚMERO 24, CORTE DE 25 CM, INCLUSO TRANSPORTE VERTICAL AF_07/2019
 - Perimetro de Rufo metálico = 7,41 m
- 9.0 PISOS
Áreas de piso internos

Recepção	Consultório 01
18,43	6,94

 - Área de piso = 25,37 m²
- 9.1 CONTRAPISO EM ARGAMASSA TRAÇO 1:4 (CIMENTO E AREIA), PREPARO MECÂNICO COM BETONEIRA 400 L, APLICADO EM ÁREAS SECAS SOBRE LAJE, ADERIDO, ACABAMENTO NÃO REFORÇADO, ESPESSURA 2CM. AF_07/2021
 - Área de piso = 25,37 m²
- 9.2 REVESTIMENTO CERÂMICO PARA PISO COM PLACAS TIPO ESMALTADA EXTRA DE DIMENSÕES 35X35 CM APLICADA EM AMBIENTES DE ÁREA MAIOR QUE 10 M2. AF_02/2023_PE
 - Área de piso = 25,37 m²
- 10.0 REVESTIMENTO CHAPISCO APLICADO EM ALVENARIA (COM PRESENÇA DE VÃOS) E ESTRUTURAS DE CONCRETO DE FACHADA, COM COLHER DE PEDREIRO. ARGAMASSA TRAÇO 1:3 COM PREPARO MANUAL. AF_10/2022
 - Área de alvenaria (m²) x 2 Lados = 173,30 m²
86,65 x 2,00 = 173,30 m²
- 11.2 MASSA ÚNICA, EM ARGAMASSA TRAÇO 1:2:8 PREPARO MECÂNICO, APLICADA MANUALMENTE EM PAREDES INTERNAS DE AMBIENTES COM ÁREA MAIOR QUE 10M², E = 10MM, COM TALISCAS. AF_03/2024
 - Área de Reboco = 173,30 m²
- 11.0 INSTALAÇÕES ELÉTRICAS
 - *Ver projeto de instalações elétricas
- 12.0 PINTURA
- 12.1 EMASSAMENTO COM MASSA LÁTEX, APLICAÇÃO EM PAREDE, UMA DEMÃO, LIXAMENTO MANUAL. AF_04/2023
 - Área total de lixamento(m²) = 173,30 m²
- 12.2 PINTURA LÁTEX ACRÍLICA ECONÔMICA, APLICAÇÃO MANUAL EM PAREDES, DUAS DEMÃOS. AF_04/2023
 - Área total de emassamento = pintura (m²) = 173,30 m²
- 13.0 SERVIÇOS COMPLEMENTARES
- 13.1 LIMPEZA DE PISO CERÂMICO OU PORCELANATO UTILIZANDO DETERGENTE NEUTRO E ESCOVAÇÃO MANUAL. AF_04/2019
 - Área de Limpeza = 25,37 m²

APROVO O PRESENTE PROJETO BASICO EM
28/08/24

Assinado de forma digital por FRANKNILVA VIEIRA MATOS SILVA:66080185253
Dados: 2024.08.15 15:18:27 -03'00'

09/08/2024
044
Visto

PROponente : PREFEITURA MUNICIPAL DE ESPERANTINÓPOLIS-MA
 Objeto: CONSTRUÇÃO DA UNIDADE BÁSICA DE SAÚDE PORTO DO UTENSÍLIO NO MUNICÍPIO DE ESPERANTINÓPOLIS-MA
 Referência - Data Base : SINAPI - JUNHO 2024 COM DESONERAÇÃO
 Encargos Sociais = 82,97%
 BDI=26,41%

PLANILHA ORÇAMENTÁRIA

ITEM	REFERÊNCIA	DESCRIÇÃO	UND	QUANT.	PREÇO UNITÁRIO S/BDI	PREÇO UNITÁRIO C/BDI	PREÇO TOTAL
1.0		MOBILIZAÇÃO DESMOBILIZAÇÃO					904,94
1.1	CPU - 001	MOBILIZAÇÃO	UND	1,00	357,94	452,47	452,47
1.2	CPU - 002	DESMOBILIZAÇÃO	UND	1,00	357,94	452,47	452,47
2.0		ADMINISTRAÇÃO DA OBRA					3.044,22
2.1	CPU - 003	ADMINISTRAÇÃO DA OBRA	MÊS	6,00	401,37	507,37	3.044,22
3.0		SERVIÇOS INICIAIS					1.777,23
3.1	103689	FORNECIMENTO E INSTALAÇÃO DE PLACA DE OBRA COM CHAPA GALVANIZADA E ESTRUTURA DE MADEIRA. AF_03/2022_PS	M2	4,50	312,43	394,94	1.777,23
4.0		MOVIMENTO DE TERRA					3.569,29
4.1	99059	LOCAÇÃO CONVENCIONAL DE OBRA, UTILIZANDO GABARITO DE TÁBUAS CORRIDAS PONTALETADAS A CADA 2,00M - 2 UTILIZAÇÕES. AF_03/2024	M	31,70	64,74	81,84	2.594,33
4.2	96523	ESCAVAÇÃO MANUAL PARA BLOCO DE COROAMENTO OU SAPATA (INCLUINDO ESCAVAÇÃO PARA COLOCAÇÃO DE FÓRMAS). AF_01/2024	M3	1,33	92,42	116,83	155,50
4.3	96527	ESCAVAÇÃO MANUAL PARA VIGA BALDRAME OU SAPATA CORRIDA (INCLUINDO ESCAVAÇÃO PARA COLOCAÇÃO DE FÓRMAS). AF_01/2024	M3	5,15	101,75	128,62	662,39
4.4	93382	REATERRO MANUAL DE VALAS, COM COMPACTADOR DE SOLOS DE PERCUSSÃO. AF_08/2023	M3	4,91	25,31	31,99	157,07
5.0		INFRAESTRUTURA E SUPERESTRUTURA					11.700,89
5.1	CPU - 004	COMPOSIÇÃO PARAMÉTRICA PARA EXECUÇÃO DE ESTRUTURAS DE CONCRETO ARMADO, PARA EDIFICAÇÃO HABITACIONAL UNIFAMILIAR TÉRREA (CASA ISOLADA), FCK = 25 MPA. AF_11/2022	M3	2,77	3.342,71	4.225,52	11.700,89
6.0		ALVENARIA E PAINÉIS					6.153,88
6.1	103356	ALVENARIA DE VEDAÇÃO DE BLOCOS CERÂMICOS FURADOS NA HORIZONTAL DE 9X19X29 CM (ESPESSURA 9 CM) E ARGAMASSA DE ASSENTAMENTO COM PREPARO EM BETONEIRA. AF_12/2021	M2	86,65	56,18	71,02	6.153,88
7.0		ESQUADRIAS DE MADEIRA, ALUMÍNIO E VIDRO					5.371,43
		PORTAS					
7.1	90795	KIT DE PORTA-PRONTA DE MADEIRA EM ACABAMENTO MELAMÍNICO BRANCO, FOLHA LEVE OU MÉDIA, E BATELÉ METÁLICO, 70X210CM, FIXAÇÃO COM ARGAMASSA - FORNECIMENTO	UN	1,00	820,48	1.037,17	1.037,17
7.2	90796	KIT DE PORTA-PRONTA DE MADEIRA EM ACABAMENTO MELAMÍNICO BRANCO, FOLHA LEVE OU MÉDIA, E BATELÉ METÁLICO, 80X210CM, FIXAÇÃO COM ARGAMASSA - FORNECIMENTO	UN	1,00	827,80	1.046,42	1.046,42
7.3	98695	SOLEIRA EM MÁRMORE, LARGURA 15 CM, ESPESSURA 2,0 CM. AF_09/2020	M	1,70	131,07	165,69	281,67
		JANELAS					
7.4	94570	JANELA DE ALUMÍNIO DE CORRER COM 2 FOLHAS PARA VIDROS, COM VIDROS, BATELÉ, ACABAMENTO COM ACETATO OU BRILHANTE E FERRAGENS. EXCLUSIVE ALIZAR E CONTRAMARCO. FORNECIMENTO E INSTALAÇÃO. AF_12/2019	M2	4,40	363,88	459,98	2.023,91
7.5	101965	PEITORIL LINEAR EM GRANITO OU MÁRMORE, L = 15CM, COMPRIMENTO DE ATÉ 2M, ASSENTADO COM ARGAMASSA 1:6 COM ADITIVO. AF_11/2020	M	4,40	176,60	223,24	982,26
8.0		COBERTURA					6.351,22
8.1	92543	TRAMA DE MADEIRA COMPOSTA POR TERÇAS PARA TELHADOS DE ATÉ 2 ÁGUAS PARA TELHA ONDULADA DE FIBROCIMENTO, METÁLICA, PLÁSTICA OU TERMOACÚSTICA, INCLUSO	M2	36,75	24,43	30,88	1.134,84
8.2	94210	TELHAMENTO COM TELHA ONDULADA DE FIBROCIMENTO E = 6 MM, COM RECOBRIMENTO LATERAL DE 1 1/4 DE ONDA PARA TELHADO COM INCLINAÇÃO MÁXIMA DE 10°, COM ATÉ 2 ÁGUAS, INCLUSO ICAMENTO. AF_07/2019	M2	36,75	77,12	97,49	3.582,76
8.3	94223	CUMEEIRA PARA TELHA DE FIBROCIMENTO ONDULADA E = 6 MM, INCLUSO ACESSÓRIOS DE FIXAÇÃO E ICAMENTO. AF_07/2019	M	7,14	128,50	162,44	1.159,82
8.4	94231	RUFO EM CHAPA DE AÇO GALVANIZADO NÚMERO 24, CORTE DE 25 CM, INCLUSO TRANSPORTE VERTICAL. AF_07/2019	M	7,41	50,58	63,94	473,80
9.0		PISOS					2.969,81
9.1	87620	CONTRAPISO EM ARGAMASSA TRAÇO 1:4 (CIMENTO E AREIA), PREPARO MECÂNICO COM BETONEIRA 400 L, APLICADO EM ÁREAS SECAS SOBRE LAJE, ADERIDO, ACABAMENTO NÃO REFORÇADO, ESPESSURA 2CM. AF_07/2021	M2	25,37	29,98	37,90	961,52
9.2	87248	REVESTIMENTO CERÂMICO PARA PISO COM PLACAS TIPO ESMALTADA EXTRA DE DIMENSÕES 35X35 CM APLICADA EM AMBIENTES DE ÁREA MAIOR QUE 10 M2. AF_02/2023_PE	M2	25,37	62,62	79,16	2.008,29
10.0		REVESTIMENTO					6.621,79
11.1	87904	CHAPISCO APLICADO EM ALVENARIA (COM PRESENÇA DE VÃOS) E ESTRUTURAS DE CONCRETO DE FACHADA, COM COLHER DE PEDREIRO. ARGAMASSA TRAÇO 1:3 COM PREPARO MANUAL. AF_10/2022	M2	173,30	8,26	10,44	1.809,25
11.2	104958	MASSA ÚNICA, EM ARGAMASSA TRAÇO 1:2:8 PREPARO MECÂNICO, APLICADA MANUALMENTE EM PAREDES INTERNAS DE AMBIENTES COM ÁREA MAIOR QUE 10M², E = 10MM, COM TALISCAS. AF_03/2024	M2	173,30	21,97	27,77	4.812,54
11.0		INSTALAÇÕES ELÉTRICAS					4.838,60
11.1	92008	TOMADA BAIXA DE EMBUTIR (2 MÓDULOS), 2P+T 10 A, INCLUINDO SUPORTE E PLACA FORNECIMENTO E INSTALAÇÃO. AF_03/2023	UN	8,00	52,17	65,95	527,60
11.2	91953	INTERRUPTOR SIMPLES (1 MÓDULO), 10A/250V, INCLUINDO SUPORTE E PLACA FORNECIMENTO E INSTALAÇÃO. AF_03/2023	UN	2,00	31,90	40,32	80,64

APROVO O PRESENTE PROJETO BÁSICO EM
 28/10/2024

Assinado de forma digital por FRANKNILVA VIEIRA MATOS SILVA:66080185253
 Dados: 2024.08.15 15:19:31 -03'00'

02.612092023
 048
 Visto

PROponente : PREFEITURA MUNICIPAL DE ESPERANTINÓPOLIS-MA
 Objeto: CONSTRUÇÃO DA UNIDADE BÁSICA DE SAÚDE PORTO DO UTENSÍLIO NO MUNICÍPIO DE ESPERANTINÓPOLIS-MA
 Referência - Data Base : SINAPI - JUNHO 2024 COM DESONERAÇÃO
 Encargos Sociais = 82,97%
 BDI=26,41%

PLANILHA ORÇAMENTÁRIA

ITEM	REFERÊNCIA	DESCRIÇÃO	UND	QUANT.	PREÇO UNITÁRIO S/BDI	PREÇO UNITÁRIO C/BDI	PREÇO TOTAL
11.3	91940	CAIXA RETANGULAR 4" X 2" MÉDIA (1,30 M DO PISO), PVC, INSTALADA EM PAREDE - FORNECIMENTO E INSTALAÇÃO. AF_03/2023	UN	10,00	18,34	23,18	231,80
11.4	101946	QUADRO DE MEDIÇÃO GERAL DE ENERGIA PARA 1 MEDIDOR DE SOBREPOR - FORNECIMENTO E INSTALAÇÃO. AF_10/2020	UN	1,00	183,87	232,43	232,43
11.5	101875	QUADRO DE DISTRIBUIÇÃO DE ENERGIA EM CHAPA DE AÇO GALVANIZADO, DE EMBUTIR, COM BARRAMENTO TRIFÁSICO, PARA 12 DISJUNTORES DIN 100A - FORNECIMENTO E INSTALAÇÃO. AF_10/2020	UN	1,00	365,42	461,93	461,93
11.6	96985	HASTE DE ATERRAMENTO, DIÂMETRO 5/8", COM 3 METROS - FORNECIMENTO E INSTALAÇÃO. AF_08/2023	UN	1,00	81,44	102,95	102,95
11.7	91926	CABO DE COBRE FLEXÍVEL ISOLADO, 2,5 MM², ANTI-CHAMA 450/750 V, PARA CIRCUITOS TERMINAIS - FORNECIMENTO E INSTALAÇÃO. AF_03/2023	M	162,82	4,24	5,36	872,72
11.8	91928	CABO DE COBRE FLEXÍVEL ISOLADO, 4 MM², ANTI-CHAMA 450/750 V, PARA CIRCUITOS TERMINAIS - FORNECIMENTO E INSTALAÇÃO. AF_03/2023	M	65,79	6,55	8,28	544,74
11.9	103782	LUMINÁRIA TIPO PLAFON CIRCULAR, DE SOBREPOR, COM LED DE 12/13 W - FORNECIMENTO E INSTALAÇÃO. AF_03/2022	UN	6,00	29,96	37,87	227,22
11.10	91835	ELETRODUTO FLEXÍVEL CORRUGADO REFORÇADO, PVC, DN 25 MM (3/4"), PARA CIRCUITOS TERMINAIS, INSTALADO EM FORRO - FORNECIMENTO E INSTALAÇÃO. AF_03/2023_PA	M	26,21	19,88	25,13	658,66
11.11	91855	ELETRODUTO FLEXÍVEL CORRUGADO REFORÇADO, PVC, DN 25 MM (3/4"), PARA CIRCUITOS TERMINAIS, INSTALADO EM PAREDE - FORNECIMENTO E INSTALAÇÃO. AF_03/2023	M	32,10	10,80	13,65	438,17
11.12	93653	DISJUNTOR MONOPOLAR TIPO DIN, CORRENTE NOMINAL DE 10A - FORNECIMENTO E INSTALAÇÃO. AF_10/2020	UN	2,00	10,84	13,70	27,40
11.13	93654	DISJUNTOR MONOPOLAR TIPO DIN, CORRENTE NOMINAL DE 16A - FORNECIMENTO E INSTALAÇÃO. AF_10/2020	UN	2,00	11,47	14,50	29,00
11.14	93656	DISJUNTOR MONOPOLAR TIPO DIN, CORRENTE NOMINAL DE 25A - FORNECIMENTO E INSTALAÇÃO. AF_10/2020	UN	2,00	12,72	16,08	32,16
11.15	CPU - 005	DISPOSITIVO DE PROTEÇÃO CONTRA SURTO DE TENSÃO DPS20KA - 275V	UND	2,00	77,47	97,93	195,86
11.16	CPU 006	DISPOSITIVO DR, 2 POLOS, SENSIBILIDADE DE 30 MA, CORRENTE DE 25 A, TIPO AC	UND	1,00	138,69	175,32	175,32
12.0		PINTURA					4.498,87
12.1	88495	EMASSAMENTO COM MASSA LÁTEX, APLICAÇÃO EM PAREDE, UMA DEMÃO, LIXAMENTO, MANUAL. AF_04/2023	M2	173,30	10,77	13,61	2.358,61
12.2	104641	PINTURA LÁTEX ACRÍLICA ECONÔMICA, APLICAÇÃO MANUAL EM PAREDES, DUAS DEMÃOS. AF_04/2023	M2	173,30	9,77	12,35	2.140,26
13.0		SERVIÇOS COMPLEMENTARES					172,77
13.1	99804	LIMPEZA DE PISO CERÂMICO OU PORCELANATO UTILIZANDO DETERGENTE NEUTRO E ESCOVAÇÃO MANUAL. AF_04/2019	M2	25,37	5,39	6,81	172,77
TOTAL GERAL DA PLANILHA							R\$ 57.974,94

Importa o presente orçamento em:
 cinquenta e sete mil, novecentos e setenta e quatro reais e noventa e quatro centavos

Esperantinópolis, 15 de Agosto 2024

Assinado de forma digital por FRANKNILVA
 VIEIRA MATOS SILVA:66080185253
 Dados: 2024.08.15 15:19:56 -03'00'

APROVO O PRESENTE PROJETO BASICO EM
 28 08 24

0766092000
046
e

PROponente: PREFEITURA MUNICIPAL DE ESPERANTINÓPOLIS-MA
 Objeto: CONSTRUÇÃO DA UNIDADE BÁSICA DE SAÚDE PORTO DO UTENSÍLIO NO MUNICÍPIO DE ESPERANTINÓPOLIS-MA
 Referência - Data Base: SINAPI - JUNHO 2024 COM DESONERAÇÃO
 BDI=26,41%
 ENCARGOS SOCIAIS = 82,97%

CURVA ABC

ITEM	BANCO	DESCRIÇÃO	UND	QUANT.	PREÇO TOTAL	% DO SUBITEM	% DO SUBITEM ACUMULADO	CLASSIFICAÇÃO
5.1	CPU - 004	COMPOSIÇÃO PARAMÉTRICA PARA EXECUÇÃO DE ESTRUTURAS DE CONCRETO ARMADO, PARA EDIFICAÇÃO HABITACIONAL UNIFAMILIAR TÉRREA (CASA ISOLADA), FCX - 25 MPa. AF_11/2022	M3	2,77	11.700,89	20,18%	20,18%	A
6.1	103356	ALVENARIA DE VEDAÇÃO DE BLOCOS CERÂMICOS FURADOS NA HORIZONTAL DE 9X19X29 CM (ESPESSURA 9 CM) E ARGAMASSA DE ASSENTAMENTO COM PREPARO EM BETONEIRA. AF_12/2021	M2	86,65	6.153,88	10,61%	30,80%	A
11.2	104958	MASSA ÚNICA, EM ARGAMASSA TRAÇO 1:2:8 PREPARO MECÂNICO, APLICADA MANUALEMENTE EM PAREDES INTERNAS DE AMBIENTES COM ÁREA MAIOR QUE 10M². E - 10MM, COM TALISCAS. AF_03/2024	M2	173,30	4.812,54	8,30%	39,10%	A
8.2	94210	TELHAMENTO COM TELHA ONDULADA DE FIBROCIMENTO E = 6 MM, COM RECOBRIMENTO LATERAL DE 1/4 DE ONDA PARA TELHADO COM INCLINAÇÃO MÁXIMA DE 10°, COM ATÉ 2 ÁGUAS, INCLUSO ICAMENTO. AF_07/2019	M2	36,75	3.582,76	6,18%	45,28%	A
2.1	CPU - 003	ADMINISTRAÇÃO DA OBRA	MÊS	6,00	3.044,22	5,25%	50,53%	A
4.1	99059	LOCAÇÃO CONVENCIONAL DE OBRA, UTILIZANDO GABARITO DE TÁBUAS CORRIDAS PONTALETADAS A CADA 2,00M - 2 UTILIZAÇÕES. AF_03/2024	M	31,70	2.594,33	4,47%	55,00%	A
12.1	88495	EMASSAMENTO COM MASSA LATEX, APLICAÇÃO EM PAREDE, UMA DEMÃO, LIXAMENTO MANUAL. AF_04/2023	M2	173,30	7.358,61	4,07%	59,07%	A
12.2	104641	PINTURA LÁTEX ACRÍLICA ECONÔMICA, APLICAÇÃO MANUAL EM PAREDES, DUAS DEMÃOS. AF_04/2023	M2	173,30	2.140,26	3,69%	62,76%	A
7.4	94570	JANELA DE ALUMÍNIO DE CORRER COM 2 FOLHAS PARA VIDROS, COM VIDROS, BATENTE, ACABAMENTO COM ACETATO OU BRILHANTE E FERRAGENS. EXCLUSIVE ALIZAR E CONTRAMARCO. FORNECIMENTO E INSTALAÇÃO. AF_12/2019	M2	4,40	2.023,91	3,49%	66,26%	A
9.2	87248	REVESTIMENTO CERÂMICO PARA PISO COM PLACAS TIPO ISMALTADA EXTRA DIMENSÕES 35x35 CM APLICADA EM AMBIENTES DE ÁREA MAIOR QUE 10 M2. AF_02/2023 - PL	M2	25,37	2.008,29	3,46%	69,72%	A
11.1	87904	CHAPISCO APLICADO EM ALVENARIA (COM PRESENÇA DE VÃOS) E ESTRUTURAS DE CONCRETO DE FACHADA, COM COLHER DE PEDREIRO. ARGAMASSA TRAÇO 1:3 COM PREPARO MANUAL. AF_10/2022	M2	173,30	1.809,25	3,12%	72,84%	A
3.1	103689	FORNECIMENTO E INSTALAÇÃO DE PLACA DE OBRA COM CHAPA GALVANIZADA E ESTRUTURA DE MADEIRA. AF_03/2022 - PS	M2	4,50	1.777,23	3,07%	75,91%	A
8.3	94223	CUMEEIRA PARA TELHA DE FIBROCIMENTO ONDULADA C = 6 MM, INCLUSO ACESSÓRIOS DE FIXAÇÃO E ICAMENTO. AF_07/2019	M	7,14	1.159,82	2,00%	77,91%	A
8.1	92543	TRAMA DE MADEIRA COMPOSTA POR TERÇAS PARA TELHADOS DE ATÉ 2 ÁGUAS PARA TELHA ONDULADA DE FIBROCIMENTO, METÁLICA, PLÁSTICA OU TERMOACÚSTICA, INCLUSO TRANSPORTE VERTICAL. AF_07/2019	M2	36,75	1.134,84	1,96%	79,86%	A
7.2	90796	KIT DE PORTA-PRONTA DE MADEIRA EM ACABAMENTO MELAMÍNICO BRANCO, FOLHA LEVE OU MÉDIA, E BATENTE METÁLICO, 80X210CM, FRAÇÃO COM ARGAMASSA FORNECIMENTO E INSTALAÇÃO. AF_12/2019	UN	1,00	1.046,42	1,80%	81,67%	B
7.1	90795	KIT DE PORTA PRONTA DE MADEIRA EM ACABAMENTO MELAMÍNICO BRANCO, FOLHA LEVE OU MÉDIA, E BATENTE METÁLICO, 70X210CM, FIXAÇÃO COM ARGAMASSA - FORNECIMENTO E INSTALAÇÃO. AF_12/2019	UN	1,00	1.037,17	1,79%	83,46%	B
7.5	101965	PEITORIL LINEAR EM GRANITO OU MARMORE, L = 15CM, COMPRIMENTO DE ATÉ 2M, ASSENTADO COM ARGAMASSA 1:6 COM ADITIVO. AF_11/2020	M	4,40	982,26	1,69%	85,15%	B
9.1	87620	CONTRAPISO EM ARGAMASSA TRAÇO 1:4 (CIMENTO E AREIA), PREPARO MECÂNICO COM BOMBONEIRA 400 L, APLICADO EM ÁREAS SECAS SOBRE LAJE, ADERIDO, ACABAMENTO NÃO RECHOCADO, ESPESSURA 2CM. AF_01/2021	M2	25,37	961,52	1,66%	86,81%	B
11.7	91926	CABO DE COBRE FLEXÍVEL ISOLADO, 2,5 MM², ANTI-CHAMA 450/750 V, PARA CIRCUITOS TERMINAIS - FORNECIMENTO E INSTALAÇÃO. AF_03/2023	M	162,82	872,72	1,51%	88,32%	B
4.3	96527	ESCAVAÇÃO MANUAL PARA VIGA BALDRAME OU SAPATA CORRIDA (INCLUINDO ESCAVAÇÃO PARA COLOCAÇÃO DE FORMAS). AF_01/2024	M3	5,15	662,39	1,14%	89,46%	B
11.10	91835	ELETRODUTO FLEXÍVEL CORRUGADO REFORÇADO, PVC, DN 25 MM (3/4"), PARA CIRCUITOS TERMINAIS, INSTALADO EM FORRO - FORNECIMENTO E INSTALAÇÃO. AF_03/2023 - PA	M	76,71	658,66	1,14%	90,59%	B
11.8	91928	CABO DE COBRE FLEXÍVEL ISOLADO, 4 MM², ANTI-CHAMA 450/750 V, PARA CIRCUITOS TERMINAIS - FORNECIMENTO E INSTALAÇÃO. AF_03/2023	M	65,79	544,74	0,94%	91,53%	B
11.1	92008	TOMADA BAIXA DE EMBUTIR (2 MÓDULOS), 2P-110 A, INCLUINDO SUPORTE E PLACA - FORNECIMENTO E INSTALAÇÃO. AF_03/2023	UN	8,00	527,60	0,91%	92,44%	B
8.4	94231	RUFO EM CHAPA DE AÇO GALVANIZADO NÚMERO 24, CORTE DE 25 CM, INCLUSO TRANSPORTE VERTICAL. AF_07/2019	M	7,41	473,80	0,82%	93,26%	B
11.5	101875	QUADRO DE DISTRIBUIÇÃO DE ENERGIA EM CHAPA DE AÇO GALVANIZADO, DE EMBUTIR, COM BARRAMENTO TRIFÁSICO, PARA 12 DISJUNTORES DIN 100A - FORNECIMENTO E INSTALAÇÃO. AF_10/2020	UN	1,00	461,93	0,80%	94,06%	B
1.1	CPU - 001	MOBILIZAÇÃO	UND	1,00	452,47	0,78%	94,84%	B
1.2	CPU - 002	DESMOBILIZAÇÃO	UND	1,00	452,47	0,78%	95,62%	C
11.11	91855	ELETRODUTO FLEXÍVEL CORRUGADO REFORÇADO, PVC, DN 25 MM (3/4"), PARA CIRCUITOS TERMINAIS, INSTALADO EM PAREDE - FORNECIMENTO E INSTALAÇÃO. AF_03/2023	M	32,10	438,17	0,76%	96,37%	C
7.3	98695	SOLEIRA EM MARMORE, LARGURA 15 CM, ESPESSURA 2,0 CM. AF_09/2020	M	1,70	281,67	0,49%	96,86%	C
11.4	101946	QUADRO DE MEDIÇÃO GERAL DE ENERGIA PARA 1 MEDIDOR DE SOBREPOR - FORNECIMENTO E INSTALAÇÃO. AF_10/2020	UN	1,00	232,43	0,40%	97,26%	C
11.3	91940	CAIXA RETANGULAR 4" X 2" MÉDIA (1,30 M DO PISO), PVC, INSTALADA EM PAREDE - FORNECIMENTO E INSTALAÇÃO. AF_03/2023	UN	10,00	231,80	0,40%	97,66%	C
11.9	103787	LUMINÁRIA TIPO PLANO CIRCULAR, DE SOBREPOR, COM LED DE 17/13 W - FORNECIMENTO E INSTALAÇÃO. AF_03/2022	UN	6,00	277,22	0,39%	98,05%	C
11.15	CPU - 005	DISPOSITIVO DE PROTEÇÃO CONTRA SURTO DE TENSÃO DPS20KA - 275V	UND	2,00	195,86	0,34%	98,39%	C
11.16	CPU - 006	DISPOSITIVO DR, 2 POLOS, SENSIBILIDADE DE 30 MA, CORRENTE DE 25 A, TIPO AC	UND	1,00	175,32	0,30%	98,69%	C
13.1	99804	LIMPEZA DE PISO CERÂMICO OU PORCELANATO UTILIZANDO DETERGENTE NEUTRO E ESCOVAÇÃO MANUAL. AF_04/2019	M2	25,37	177,77	0,30%	98,99%	C
4.4	93382	REATERRO MANUAL DE VALAS, COM COMPACTADOR DE SOLOS DE PERCUSSÃO. AF_08/2023	M3	4,91	157,07	0,27%	99,26%	C
4.2	96523	ESCAVAÇÃO MANUAL PARA BLOCO DE COROAMENTO OU SAPATA (INCLUINDO ESCAVAÇÃO PARA COLOCAÇÃO DE FORMAS). AF_01/2024	M3	1,33	155,50	0,27%	99,53%	C
11.6	96985	HASTE DE ATERRAMENTO, DIÂMETRO 5/8", COM 3 METROS - FORNECIMENTO E INSTALAÇÃO. AF_08/2023	UN	1,00	102,95	0,18%	99,71%	C
11.2	91953	INTERRUPTOR SIMPLES (1 MÓDULO), 10A/250V, INCLUINDO SUPORTE E PLACA - FORNECIMENTO E INSTALAÇÃO. AF_03/2023	UN	2,00	80,64	0,14%	99,85%	C
11.14	93656	DISJUNTOR MONOPOLAR TIPO DIN, CORRENTE NOMINAL DE 25A - FORNECIMENTO E INSTALAÇÃO. AF_10/2020	UN	2,00	32,16	0,06%	99,90%	C
11.13	93654	DISJUNTOR MONOPOLAR TIPO DIN, CORRENTE NOMINAL DE 16A - FORNECIMENTO E INSTALAÇÃO. AF_10/2020	UN	2,00	29,00	0,05%	99,95%	C
11.12	93653	DISJUNTOR MONOPOLAR TIPO DIN, CORRENTE NOMINAL DE 10A - FORNECIMENTO E INSTALAÇÃO. AF_10/2020	UN	2,00	27,40	0,05%	100,00%	C
TOTAL DE A+B+C					R\$ 57.974,94			

cinquenta e sete mil, novecentos e setenta e quatro reais e noventa e quatro centavos

Esperantinópolis, 15 de Agosto 2024

APROVO O PRESENTE PROJETO BÁSICO EM
 08/10/2024

Assinado de forma digital por
 FRANKNILVA VIEIRA MATOS
 SILVA:66080185253
 Dados: 2024.08.22 09:33:13 -03'00'

PROponente : Prefeitura Municipal de Esperantinópolis-MA
 Objeto: Construção da Unidade Básica de Saúde Porto do Utensílio no Município de Esperantinópolis-MA
 Referência - Data Base : SINAPI - Junho 2024 com Desoneração
 BDI=26,41%

ENCARGOS SOCIAIS = 82,97%

CRONOGRAMA FÍSICO - FINANCEIRO										
ITEM	DISCRIMINAÇÃO DA ETAPA	VALOR (R\$)	%	MENSAL						
				1ª	2ª	3ª	4ª	5ª	6ª	
1.0	MOBILIZAÇÃO DESMOBILIZAÇÃO	904,94	1,56%	50%						50%
2.0	ADMINISTRAÇÃO DA OBRA	3.044,22	5,25%	20%	15%	15%	15%	15%	15%	20%
3.0	SERVIÇOS INICIAIS	1.777,23	3,07%	100%						
4.0	MOVIMENTO DE TERRA	3.569,29	6,16%	50%	50%					
5.0	INFRAESTRUTURA E SUPERESTRUTURA	11.700,89	20,18%	30%	50%	20%				
6.0	ALVENARIA E PAINEIS	6.153,88	10,61%			50%	50%			
7.0	ESQUADRIAS DE MADEIRA, ALUMÍNIO E VIDRO	5.371,43	9,27%				100%			
8.0	COBERTURA	6.351,22	10,96%			40%	40%	20%		
9.0	PISOS	2.969,81	5,12%			40%	40%	20%		
10.0	REVESTIMENTO	6.621,79	11,42%				50%	50%		
11.0	INSTALAÇÕES ELÉTRICAS	4.838,60	8,35%					80%		
12.0	PINTURA	4.498,87	7,76%							100%
13.0	SERVIÇOS COMPLEMENTARES	172,77	0,30%							100%
	TOTAIS PARCIAIS			8.133,46	8.091,72	9.602,16	15.944,31	9.502,61		6.700,67
	PERCENTUAIS PARCIAIS			14,03%	13,96%	16,56%	27,50%	16,39%		11,56%
	TOTAIS ACUMULADOS			8.133,46	16.225,18	25.827,34	41.771,65	51.274,27		57.974,94
	PERCENTUAIS ACUMULADOS			14,03%	27,99%	44,55%	72,05%	88,44%		100,00%
	TOTAL GERAL PLANILHA	57.974,94	1,00							

APROVO O PRESENTE
 PROJETO BÁSICO EM

[Handwritten signature]

Assinado de forma digital por FRANKNILVA
 VIEIRA MATOS SILVA:66080185253
 Dados: 2024.08.15 15:23:28 -03'00'

[Handwritten signature]
 2/7/20
 15:23:28

0761208202
08/08/2024

PROponente: PREFEITURA MUNICIPAL DE ESPERANTINÓPOLIS-MA
Objeto: CONSTRUÇÃO DE DUAS UNIDADES BÁSICAS DE SAÚDE DO MUNICÍPIO DE ESPERANTINÓPOLIS-MA
REFERÊNCIA - DATA BASE: SINAPI - JUNHO 2024 COM DESONERAÇÃO
BDI=26,41%

ENCARGOS SOCIAIS = 82,97%

COMPOSIÇÃO SINTÉTICA

CPU - 001 MOBILIZAÇÃO

UND UND

COMPOSIÇÃO ANALÍTICA

TIPO	MÃO-DE-OBRA	UN	QTD	CUSTO UNIT	CUSTO TOTAL
SINAPI C	88297 OPERADOR DE MÁQUINAS E EQUIPAMENTOS COM ENCARGOS COMPLEMENTARES	H	13,50	26,37	356,00
SINAPI-H	41997 CAVALO MECANICO TRACAO 4X7, PESO BRUTO TOTAL 16000 KG, CAPACIDADE MAXIMA DE TRACAO *80000* KG, POTENCIA	UN	0,000002	800.000,00	1,37
SINAPI-H	36530 RETROSCAVADEIRA SOBRE RODAS COM CARREGADEIRA, TRACAO 4 X 2, POTENCIA LIQUIDA 79 HP, PESO OPERACIONAL MIP	UN	0,000002	375.695,11	0,62

RESUMO DA COMPOSIÇÃO

EQUIPAMENTO	MÃO-DE-OBRA	MATERIAL	SERVIÇOS	CUSTO TOTAL
0,00	357,94	0,00	00,00	357,94

CPU - 002 DESMORTELIZADAÇÃO

UND UND

COMPOSIÇÃO ANALÍTICA

TIPO	MÃO-DE-OBRA	UN	QTD	CUSTO UNIT	CUSTO TOTAL
SINAPI C	88297 OPERADOR DE MÁQUINAS E EQUIPAMENTOS COM ENCARGOS COMPLEMENTARES	H	13,50	26,37	356,00
SINAPI-H	41997 CAVALO MECANICO TRACAO 4X7, PESO BRUTO TOTAL 16000 KG, CAPACIDADE MAXIMA DE TRACAO *80000* KG, POTENCIA	UN	0,000002	800.000,00	1,37
SINAPI-H	36530 RETROSCAVADEIRA SOBRE RODAS COM CARREGADEIRA, TRACAO 4 X 2, POTENCIA LIQUIDA 79 HP, PESO OPERACIONAL MIP	UN	0,000002	375.695,11	0,62

RESUMO DA COMPOSIÇÃO

EQUIPAMENTO	MÃO-DE-OBRA	MATERIAL	SERVIÇOS	CUSTO TOTAL
0,00	357,94	0,00	00,00	357,94

CPU - 003 ADMINISTRAÇÃO DA OBRA

UND MÊS

COMPOSIÇÃO ANALÍTICA

TIPO	MÃO-DE-OBRA	UN	QTD	CUSTO UNIT	CUSTO TOTAL
SINAPI C	90777 ENGENHEIRO CIVIL DE OBRA JUNIOR COM ENCARGOS COMPLEMENTARES	H	3,00	103,60	310,80
SINAPI-C	90776 ENCARREGADO GERAL COM ENCARGOS COMPLEMENTARES	H	3,00	30,19	90,57

RESUMO DA COMPOSIÇÃO

EQUIPAMENTO	MÃO-DE-OBRA	MATERIAL	SERVIÇOS	CUSTO TOTAL
0,00	401,37	0,00	00,00	401,37

CPU - 004 COMPOSIÇÃO PARAMÉTRICA PARA EXECUÇÃO DE ESTRUTURAS DE CONCRETO ARMADO, PARA EDIFICAÇÃO HABITACIONAL UNIFAMILIAR TÉRREA (CASA ISOLADA), FCK = 25 MPA

UND M3

COMPOSIÇÃO ANALÍTICA

TIPO	MÃO-DE-OBRA	UN	QTD	CUSTO UNIT	CUSTO TOTAL
SINAPI C	96543 ARMAÇÃO DE BLOCO UTILIZANDO AÇO CA 60 DE 5 MM - MONTAGEM. AF_01/2024	KG	0,45	19,49	8,69
SINAPI-C	96546 ARMAÇÃO DE BLOCO UTILIZANDO AÇO CA-50 DE 10 MM - MONTAGEM. AF_01/2024	KG	6,17	13,97	86,17
SINAPI-C	104920 ARMAÇÃO DE BLOCO, SAPATA ISOLADA, VIGA BALDRAME E SAPATA CORRIDA UTILIZANDO AÇO CA-50 DE 12,5 MM - MONTA	KG	3,38	10,79	36,49
SINAPI-C	96544 ARMAÇÃO DE BLOCO UTILIZANDO AÇO CA-50 DE 6,3 MM - MONTAGEM. AF_01/2024	KG	0,77	17,64	13,58
SINAPI-C	96545 ARMAÇÃO DE BLOCO UTILIZANDO AÇO CA-50 DE 8 MM - MONTAGEM. AF_01/2024	KG	0,41	15,94	6,47
SINAPI-C	92769 ARMAÇÃO DE LAJE DE ESTRUTURA CONVENCIONAL DE CONCRETO ARMADO UTILIZANDO AÇO CA-50 DE 6,3 MM - MONTAGI	KG	13,82	12,74	176,07
SINAPI-C	92770 ARMAÇÃO DE LAJE DE ESTRUTURA CONVENCIONAL DE CONCRETO ARMADO UTILIZANDO AÇO CA-50 DE 8,0 MM - MONTAGI	KG	8,57	11,99	102,74
SINAPI-C	92768 ARMAÇÃO DE LAJE DE ESTRUTURA CONVENCIONAL DE CONCRETO ARMADO UTILIZANDO AÇO CA-60 DE 5,0 MM - MONTAGI	KG	8,01	13,46	107,82
SINAPI-C	92762 ARMAÇÃO DE PILAR OU VIGA DE ESTRUTURA CONVENCIONAL DE CONCRETO ARMADO UTILIZANDO AÇO CA 50 DE 10,0 MM	KG	19,82	11,14	220,74
SINAPI-C	92763 ARMAÇÃO DE PILAR OU VIGA DE ESTRUTURA CONVENCIONAL DE CONCRETO ARMADO UTILIZANDO AÇO CA-50 DE 12,5 MM	KG	4,62	9,35	43,16
SINAPI-C	92760 ARMAÇÃO DE PILAR OU VIGA DE ESTRUTURA CONVENCIONAL DE CONCRETO ARMADO UTILIZANDO AÇO CA-50 DE 6,3 MM -	KG	1,05	13,24	13,91
SINAPI-C	92761 ARMAÇÃO DE PILAR OU VIGA DE ESTRUTURA CONVENCIONAL DE CONCRETO ARMADO UTILIZANDO AÇO CA-50 DE 8,0 MM -	KG	0,55	12,46	6,90
SINAPI C	92759 ARMAÇÃO DE PILAR OU VIGA DE ESTRUTURA CONVENCIONAL DE CONCRETO ARMADO UTILIZANDO AÇO CA 60 DE 5,0 MM	KG	2,70	13,95	37,62
SINAPI-C	96555 CONCRETAGEM DE BLOCO DE CORDÃO-FRONTAL OU VIGA BALDRAME, FCK 30 MPA, COM USO DE FERRELA - LANÇAMENTO, ADIFR	M3	0,09	774,74	67,47
SINAPI-C	103669 CONCRETAGEM DE PILARES, FCK = 25 MPA, COM USO DE BALDES - LANÇAMENTO, ADENSAMENTO E ACABAMENTO. AF_02/	M3	0,14	1.022,78	147,79
SINAPI-C	103682 CONCRETAGEM DE VIGAS E LAJES, FCK=25 MPA, PARA QUALQUER TIPO DE LAJE COM BALDES EM EDIFICAÇÃO TÉRREA - LAN	M3	0,76	1.040,41	793,10
SINAPI C	96539 FABRICAÇÃO, MONTAGEM E DESMONTAGEM DE FÓRMA PARA VIGA BALDRAME, EM CHAPA DE MADEIRA COMPENSADA RE	M2	3,59	134,84	483,48
SINAPI-C	92510 MONTAGEM E DESMONTAGEM DE FÓRMA DE LAJE MACIÇA, PÉ-DIREITO SIMPLES, EM CHAPA DE MADEIRA COMPENSADA RE	M2	5,08	66,50	337,97
SINAPI-C	92415 MONTAGEM E DESMONTAGEM DE FÓRMA DE PILARES RETANGULARES E ESTRUTURAS SIMILARES, PÉ-DIREITO SIMPLES, EM	M2	1,50	144,99	217,88
SINAPI-C	92451 MONTAGEM E DESMONTAGEM DE FÓRMA DE VIGA, ESCORAMENTO COM GARFO DE MADEIRA, PÉ-DIREITO SIMPLES, EM	M2	2,09	207,81	434,66

RESUMO DA COMPOSIÇÃO

EQUIPAMENTO	MÃO-DE-OBRA	MATERIAL	SERVIÇOS	CUSTO TOTAL
0,00	3342,71	0,00	00,00	3342,71

CPU - 005 DISPOSITIVO DE PROTEÇÃO CONTRA SURTO DE TENSÃO DPS20KA - 275V

UND UND

COMPOSIÇÃO ANALÍTICA

CÓDIGO	MÃO-DE-OBRA	UN	QTD	CUSTO UNIT	CUSTO TOTAL
SINAPI-C	88316 SERVENTE COM ENCARGOS COMPLEMENTARES	H	0,30	21,43	6,43
SINAPI-C	88264 ELETRICISTA COM ENCARGOS COMPLEMENTARES	H	0,30	27,53	8,26
SINAPI I	39469 MATERIAL DISPOSITIVO DPS CLASSE II, 1 POLO, TENSAO MAXIMA DE 275 V, CORRENTE MAXIMA DE *20* KA (TIPO AC)	UN	1,00	62,78	62,78

RESUMO DA COMPOSIÇÃO

EQUIPAMENTO	MÃO-DE-OBRA	MATERIAL	SERV. TERCEIRO	CUSTO TOTAL
0,00	14,69	62,78	0,00	77,47

APROVO O PRESENTE
PROJETO BASICO EM
28/10/24

Assinado de forma digital por FRANKNILVA
VIEIRA MATOS SILVA:66080185253
Dados: 2024.08.15 15:23:45 -03'00'

Processo nº 026/2024
 Fls nº 048
 Visto e

PROponente: PREFEITURA MUNICIPAL DE ESPERANTINÓPOLIS-MA
 Objeto: CONSTRUÇÃO DE DUAS UNIDADES BÁSICAS DE SAÚDE NO MUNICÍPIO DE ESPERANTINÓPOLIS-MA
 Referência - Data Base: SINAPI - JUNHO 2024 COM DESONERAÇÃO
 BDI=26,41%

ENCARGOS SOCIAIS = 82,97%

COMPOSIÇÃO SINTÉTICA

CPU - 006 DISPOSITIVO DR, 2 POLOS, SENSIBILIDADE DE 30 MA, CORRENTE DE 25 A, TIPO AC

COMPOSIÇÃO ANALÍTICA

CÓDIGO		MÃO-DE-OBRA	UN	QTD	CUSTO UNIT	CUSTO TOTAL
SINAPI-C	88316	SERVENTE COM ENCARGOS COMPLEMENTARES	H	0,30	21,43	6,43
SINAPI-C	88264	ELETRICISTA COM ENCARGOS COMPLEMENTARES	H	0,30	27,53	8,26
MATERIAL						
SINAPI-M	39445	DISPOSITIVO DR, 2 POLOS, SENSIBILIDADE DE 30 MA, CORRENTE DE 25 A, TIPO AC	UN	1,00	124,00	124,00

RESUMO DA COMPOSIÇÃO

EQUIPAMENTO	MÃO-DE-OBRA	MATERIAL	SERV. TERCEIRO	CUSTO TOTAL
0,00	14,69	124,00	0,00	138,69

APROVO E PRESENTE
 PROJETO BÁSICO EM

28/08/24

Assinado de forma digital por FRANKNILVA
 VIEIRA MATOS SILVA:66080185253
 Dados: 2024.08.15 15:24:13 -03'00'

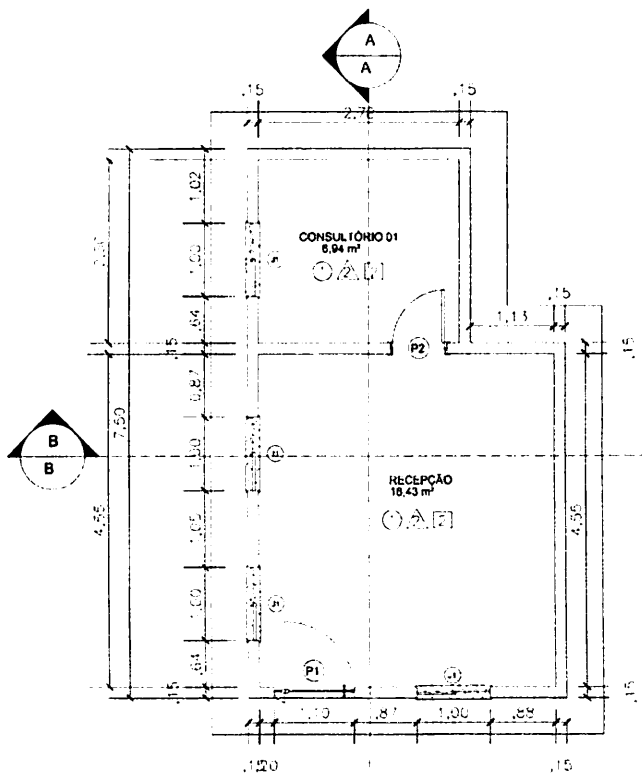

1 PLANTA BAIXA - DEFINITIVA
ESCALA 1:75

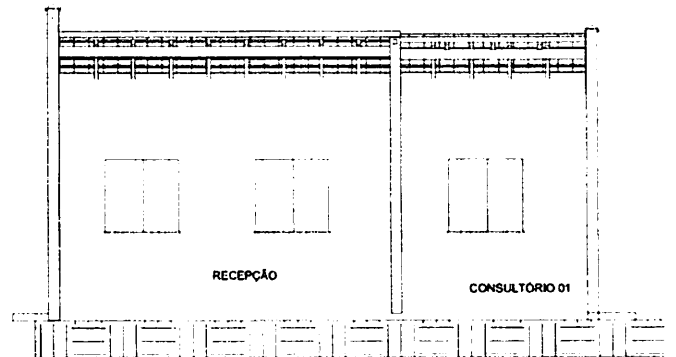

3 CORTE - AA
ESCALA 1:50

TELHA FIBROCIMENTO I=10%

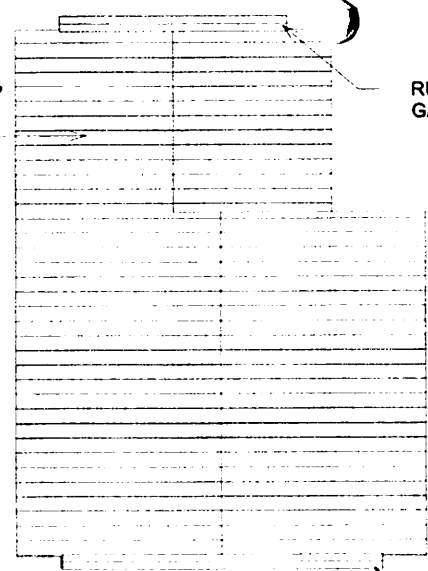

2 PLANTA DE COBERTURA
ESCALA 1:50

RUFO EM AÇO GALVANIZADO

RUFO EM AÇO GALVANIZADO

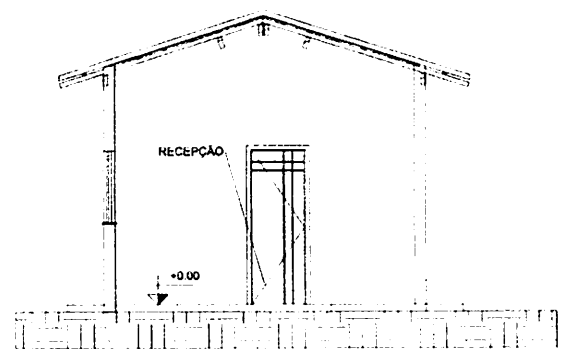

4 CORTE - BB
ESCALA 1:50

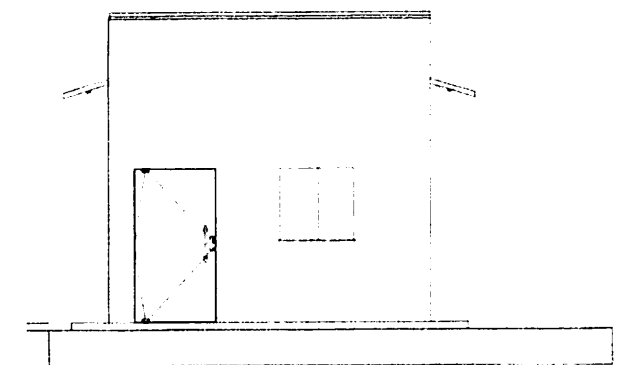

5 FACHADA FRONTAL
ESCALA 1:50

QUADRO DE ESPECIFICAÇÕES			
QUADRO DE ESPECIFICAÇÕES			
1	1 - PISO CERÂMICO		
2	2 - CIMENTADO		
3	3 - GRAVA		
4	4 - BLOCO INTERTRAVADO		
PAREDE			
1	1 - REVESTIMENTO CERÂMICO		
2	2 - PINTURA ACRÍLICA BRANCA		
TETO			
1	1 - LAJE COM PINTURA ACRÍLICA		
2	2 - TELHADO APARENTE		
QUADRO DE ESQUADRIAS			
PORTAS			
Nº	DIMENSÕES	PEITORIL	TIPO
P1	1,00x2,00		ALUMINUM (VOMBO)
P2	1,00x2,00		ALUMINUM (VOMBO)
JANELAS			
Nº	DIMENSÕES	PEITORIL	TIPO
J1	1,00x1,00	1,00	VITRO TEMPERADO

APROVOU PRECISE
PROJETO BÁSICO DE
10/08/2024

Assinado de forma digital por FRAZEMBIA VERA RAATOS S. VA.66380185253
Data: 2024.08.15 15:24:38 -03'00'

PROPRIÁRIO: PREFEITURA MUNICIPAL DE ESPERANTINÓPOLIS/MA	
PROJETO: CONSTRUÇÃO DA UNIDADE BÁSICA DE SAÚDE LAGOA DANTA NO MUNICÍPIO DE ESPERANTINÓPOLIS-MA	
TÍTULO: PLANTA BAIXA GERAL, COBERTURA, CORTE AA, BB E FACHADA	PRANCIA: ARQ - 01/01
ESCALA: INDICADA	DATA: AGO/2024

Visto e
 03/08/2024

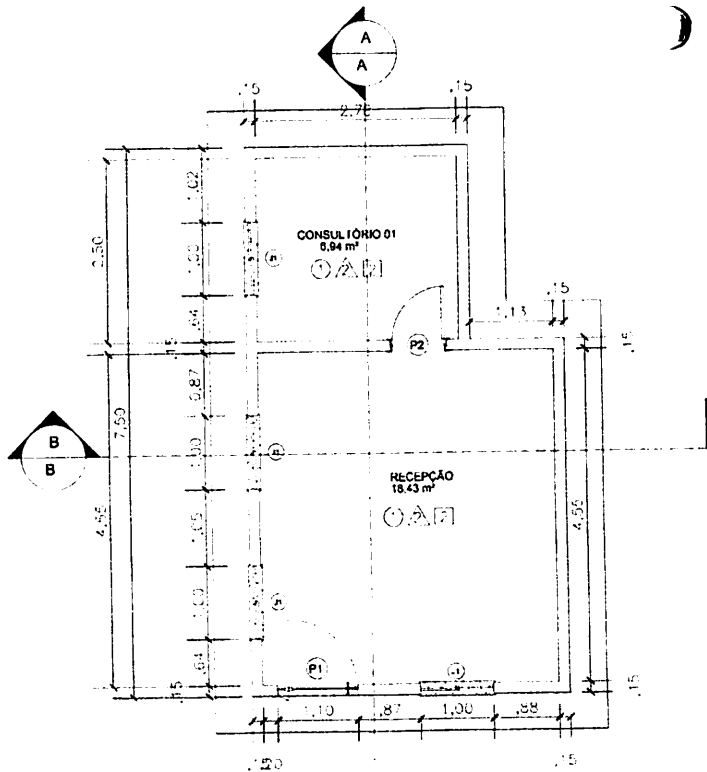

1 PLANTA BAIXA - DEFINITIVA
ESCALA 1:75

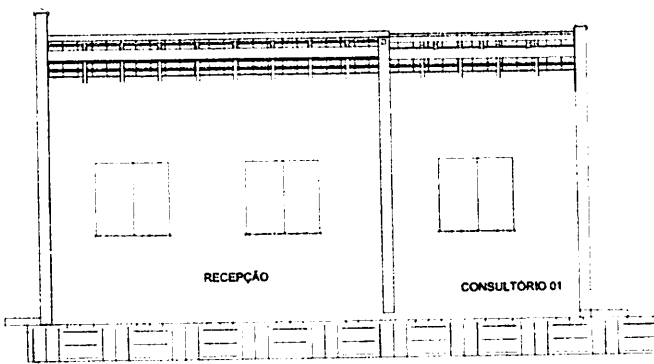

3 CORTE - AA
ESCALA 1:50

TELHA FIBROCIMENTO I=10%

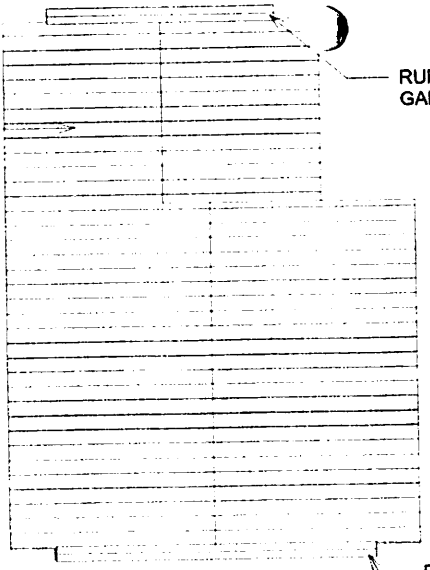

2 PLANTA DE COBERTURA
ESCALA 1:50

RUFO EM AÇO GALVANIZADO

RUFO EM AÇO GALVANIZADO

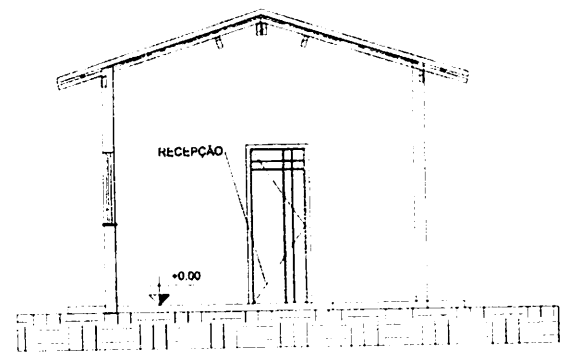

4 CORTE - BB
ESCALA 1:50

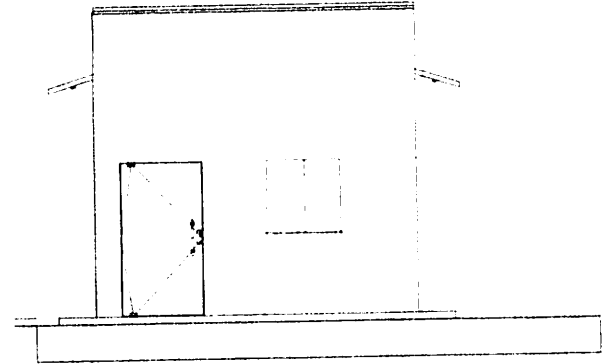

5 FACHADA FRONTAL
ESCALA 1:50

QUADRO DE ESPECIFICAÇÕES			
PISO			
1	PISO CERÂMICO		
2	CIMENTADO		
3	DRAMA		
4	BLOCO INTERTRAVADO		
PAREDE			
1	REVESTIMENTO CERÂMICO		
2	ENTUPLA ACRÍLICA BRANCA		
TETO			
1	LAJE COM PINTURA ACRÍLICA		
2	RELAÇO APARENTE		
QUADRO DE ESCADARIAS			
PORTAS			
Nº	DIMENSÕES	RELEVO	TIPO
01	1,20x2,10		ABRIR (ALUMÍNIO E VIDRO)
02	1,20x2,10		ABRIR (ALUMÍNIO)
JANELAS			
Nº	DIMENSÕES	RELEVO	TIPO
01	1,20x1,50		VIDRO TEMPERADO

PROVO O PRESENTE PROJETO BÁSICO EM

28/10/24

Assinado de forma digital por FRANKLINA VEIRA MATOS SILVA 66080185253
Dados: 2024.08.15 15:25:51 -03'00'

PROJETO: PREFEITURA MUNICIPAL DE ESPERANTINÓPOLIS/MA		
OBJETO: CONSTRUÇÃO DA UNIDADE BÁSICA DE SAÚDE PORTO DO UTENSÍLIO NO MUNICÍPIO DE ESPERANTINÓPOLIS-MA		
TÍTULO: PLANTA BAIXA GERAL, COBERTURA, ESCALA INDICADA	DATA: AGO/2024	
CORTE AA, BB E FACHADA		

redes

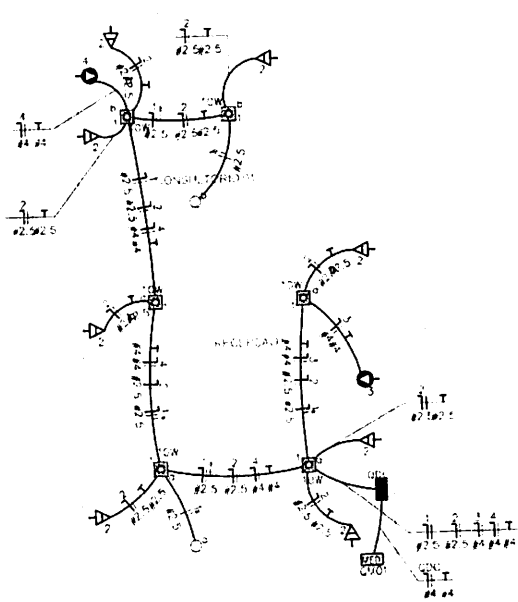

PLANTA BAIXA ELÉTRICA
ESCALA 1:50

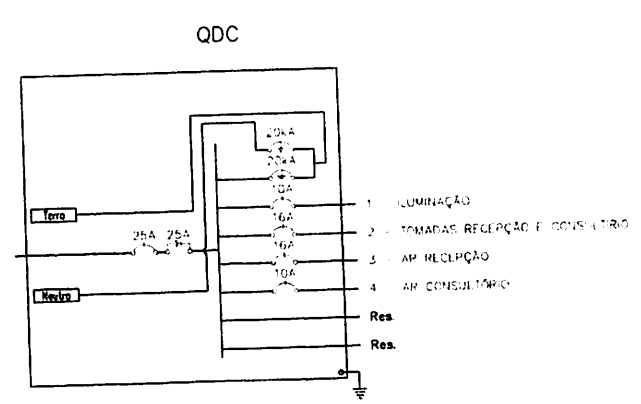

Quadro de Cargas																	
Ord.	Descrição	Iluminação		Tomada	Ar Cond.		Pot. W	Pot. V.A	Demanda VA	Fol. Pol. A	Carr. A	Fases	Prot. A	Cond. mm2	Fases ABC	Obs.	
		10W	30W		936W	1876W											
1	ILUMINAÇÃO	6					60,0	43,3		0,95	0,20	1	10A	2,5	A	Obs.:	
2	TOMADAS RECEPÇÃO E CONSULTÓRIO		8				2400,0	2000,0		0,50	15,84	1	16A	2,5	A	Obs.:	
3	AR RECEPÇÃO				1		1878,0	2345,0		0,50	10,68	1	16A	4	A	18.000 BTUS	
4	AR CONSULTÓRIO				1		938,0	1172,5		0,50	5,33	1	10A	4	A	8.000 BTUS	
RES.	Circuito Reserva																
RES.	Circuito Reserva																
Total							5274,0	6302,7									
Nivel. C=10m Q1=25							5274,0	6302,7	70%	0,50	20,90	1	25A	4	A		
							Potência Total (5274.0 W) (6580.7 V.A)		Potência Demandada: 70% (3691.8 W) (4606.5 V.A)		Corrente nas Fases: A=28.9A						

- LEGENDA:
- Plafon LED 10W
 - Interruptor de uma seção
 - Tomada 2P duplo h=30cm
 - Tomada 3P - Ar Condicionado Split 9000 Btu's
 - Tomada 3P - Ar Condicionado Split 18000 Btu's
 - Quadro Parcial de luz e força
 - Caixa para Medidor
 - Disjuntor a seco - DIN Curva C 10A 1P
 - Disjuntor a seco - DIN Curva C 16A 1P
 - Disjuntor a seco - DIN Curva C 25A 1P
 - Disjuntor DR 25A 2P
 - DPS Classe II 20kA 1P
 - Eletroduto no Teto
 - Neutro, Fase, Retorno, Terra

— NBR-5444 —

Num.	Quant.	Und.	Dimensão	Código	Descrição
1	2	pc		PECC2x4	Caixa 2x4
2	1	pc			Caixa para Medidor
3	32.10	m	25mm		Eletroduto Flexível - Parede
4	26.21	m	25mm		Eletroduto Flexível - Teto
5	2	pc			Interruptor de uma seção
6	2	pc			Quadro Parcial de luz e força

— Interruptor com circuito e linha —

Num.	Quant.	Und.	Dimensão	Código	Descrição
1	10	pc		PECC2x4	Caixa 2x4
2	8	pc			Tomada 2P duplo h=30cm
3	1	pc			Tomada 3P - Ar Condicionado Split 9000 Btu's
4	1	pc			Tomada 3P - Ar Condicionado Split 18000 Btu's

— LED —

Num.	Quant.	Und.	Dimensão	Código	Descrição
1	6	pc			Plafon LED 10W

— Fiação e Dispositivos de Proteção —

Num.	Quant.	Und.	Dimensão	Código	Descrição
1	1	pc	1P25A		Disjuntor a seco - DIN Curva C
2	2	pc	1P16A		Disjuntor a seco - DIN Curva C
3	2	pc	1P10A		Disjuntor a seco - DIN Curva C
4	1	pc	2P25A	D525F1	Disjuntor DR
5	2	pc	20kA		DPS Classe II - 20kA
6	60.39	m	2.5 mm2	3000	Fio cabo 750 V - PVC - Fase
7	22.76	m	4 mm2	3002	Fio cabo 750 V - PVC - Fase
8	56.43	m	2.5 mm2	3000	Fio cabo 750 V - PVC - Neutro
9	22.76	m	4 mm2	3002	Fio cabo 750 V - PVC - Neutro
10	14.19	m	2.5 mm2	3000	Fio cabo 750 V - PVC - Retorno
11	31.81	m	2.5 mm2	3000	Fio cabo 750 V - PVC - Terra
12	20.27	m	4 mm2	3002	Fio cabo 750 V - PVC - Terra

APROVO O PRESENTE PROJETO BÁSICO EM
20/10/2024

Assinado de forma digital por FRANKLEIVA VIEIRA MATOS SILVA:66080185253
Data: 2024.08.15 15:26:30 -03'00'

PROPRIETÁRIO: PREFEITURA MUNICIPAL DE ESPERANTINÓPOLIS/MA

PROJETO: CONSTRUÇÃO DA UNIDADE BÁSICA DE SAÚDE LAGOA DANTA NO MUNICÍPIO DE ESPERANTINÓPOLIS-MA

PRANCHA: ARQ - 0001

TIPO: PLANTA BAIXA, QUADRO DE CARGAS E DIAGRAMA UNIFILAR

ESCALA: INDICADA

DATA: AGO/2024

FVSM

250
20/10/2024

LEGENDA:

- Plafon LED 10W
- Interruptor de uma seção
- Tomada 2P dupla h=30cm
- Tomada 3P - Ar Condicionado Split 9000 Btu's
- Tomada 3P - Ar Condicionado Split 18000 Btu's
- Quadro Parcial de luz e força
- Caixa para Medidor
- Disjuntor a seco - DIN Curva C 10A 1P
- Disjuntor a seco - DIN Curva C 16A 1P
- Disjuntor a seco - DIN Curva C 25A 1P
- Disjuntor DR 25A 2P
- DPS Classe II 20kA 1P
- Eletroduto no Teto
- Neutro, Fase, Retorno, Terra

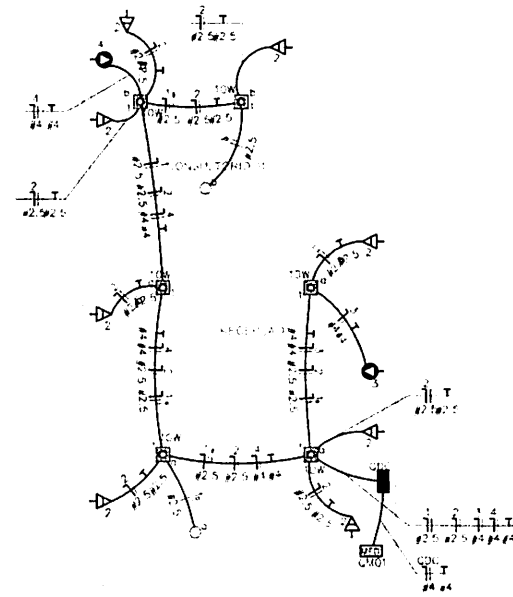

PLANTA BAIXA ELÉTRICA

ESCALA 1:50

Quadro de Cargas															
Ord.	Descrição	Luminação		Tomada	Ar Cond.	Pot. W	Pot. V.A	Demanda (W)	Fat. Pel.	Corr. A	Fases	Prot. A	Cond. mm2	Fases ABC	Obs.
		10W	300W												
1	ILUMINAÇÃO	6				60,0	63,2		0,95	0,29	1	10A	2,5	A	Obs:
2	TOMADAS RECEPÇÃO E CONSULTÓRIO		8			2400,0	3000,0		0,80	13,64	1	16A	2,5	A	Obs:
3	AR RECEPÇÃO				1	1878,0	2343,0		0,80	16,68	1	16A	4	A	18.000 BTUS
4	AR CONSULTÓRIO				1	938,0	1172,5		0,80	6,33	1	10A	4	A	8.000 BTUS
RES	Círculo Reserva														
RES	Círculo Reserva														
Total		6	8		1	5274,0	6582,7								
Atenuat. Coef=0,7 Q1=2%					1	5274,0	6582,7	70%	0,80	20,90	1	25A	4	A	
Potência Total (5274,0 W) (6582,7 V.A) Potência Demandada: 70% (3691,8 W) (4606,5 V.A)															
Corrente nas Fases: A=28,8A															

— NBR-5444 —

Num.	Quant.	Und.	Dimensão	Código	Descrição
1	2	pc		PECCX2x4	Caixa 2x4
2	1	pc			Caixa para Medidor
3	32,10	m	25mm		Eletroduto Flexível - Parede
4	26,21	m	25mm		Eletroduto Flexível - Teto
5	2	pc			Interruptor de uma seção
6	1	pc			Quadro Parcial de luz e força

— Interruptor com círculo e linha —

Num.	Quant.	Und.	Dimensão	Código	Descrição
1	10	pc		PECCX2x4	Caixa 2x4
2	8	pc			Tomada 2P dupla h=30cm
3	1	pc			Tomada 3P - Ar Condicionado Split 9000 Btu's
4	1	pc			Tomada 3P - Ar Condicionado Split 18000 Btu's

— LED —

Num.	Quant.	Und.	Dimensão	Código	Descrição
1	6	pc			Plafon LED 10W

— Fiação e Dispositivos de Proteção —

Num.	Quant.	Und.	Dimensão	Código	Descrição
1	1	pc	1P25A		Disjuntor a seco - DIN Curva C
2	2	pc	1P16A		Disjuntor a seco - DIN Curva C
3	2	pc	1P10A		Disjuntor a seco - DIN Curva C
4	1	pc	2P25A	DS25F1	Disjuntor DR
5	2	pc	20kA		DPS Classe II - 20kA
6	60,39	m	2,5 mm2	3000	Fio cabo 750 V - PVC - Fase
7	22,76	m	4 mm2	3002	Fio cabo 750 V - PVC - Fase
8	56,43	m	2,5 mm2	3000	Fio cabo 750 V - PVC - Neutro
9	22,76	m	4 mm2	3002	Fio cabo 750 V - PVC - Neutro
10	14,19	m	2,5 mm2	3000	Fio cabo 750 V - PVC - Retorno
11	31,61	m	2,5 mm2	3000	Fio cabo 750 V - PVC - Terra
12	20,27	m	4 mm2	3002	Fio cabo 750 V - PVC - Terra

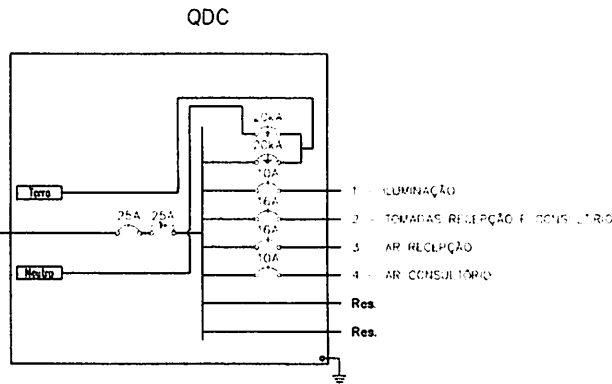

APROVO O PRESENTE PROJETO BÁSICO EM
[Handwritten signature]

Assinado de forma digital por
 FRANKIELLY VILHA MATOS
 SILVA 65080185253
 Data: 2024.08.15 13:27:00-03:00

PROPRIETÁRIO: PREFEITURA MUNICIPAL DE ESPERANTINÓPOLIS/MA		
PRD.FTO: CONSTRUÇÃO DA UNIDADE BÁSICA DE SAÚDE PORTO DO UTENSÍLIO NO MUNICÍPIO DE ESPERANTINÓPOLIS-MA		
FRANCHA: ARQ - 01/2024	ESCALA: INDICADA	DATA: AGO/2024

2024.08.15 13:27:00-03:00
 2024.08.15 13:27:00-03:00
 2024.08.15 13:27:00-03:00



Anotação de Responsabilidade Técnica - ART
Lei nº 6.496, de 7 de dezembro de 1977

CREA-MA

ART OBRA / SERVIÇO
Nº MA20240814645

07/08/2024
Página 01/24
Visto

Conselho Regional de Engenharia e Agronomia do Estado do Maranhão

INICIAL

1. Responsável Técnico

FRANKNILVA VIEIRA DA SILVA MATOS
Título profissional: ENGENHEIRA CIVIL

RNP: 1103934279
Registro: 1103934279MA

2. Dados do Contrato

Contratante: PREFEITURA MUNICIPAL DE ESPERANTINÓPOLIS-MA
RUA GETULIO VARGAS
Complemento:
Cidade: ESPERANTINÓPOLIS

Bairro: CENTRO
UF: MA

CPF/CNPJ: 06.376.669/0001-69
Nº: 435
CEP: 65750000

Contrato: Não especificado
Valor: R\$ 115.949,88
Ação Institucional: Outros

Celebrado em:
Tipo de contratante: Pessoa Jurídica de Direito Público

3. Dados da Obra/Serviço

SEM DEFINIÇÃO NO MUNICÍPIO

Nº: S/N

Complemento:
Cidade: ESPERANTINÓPOLIS
Data de Início: 08/08/2024

Bairro: NO MUNICÍPIO
UF: MA

CEP: 65750000

Previsão de término: 27/08/2024
Coordenadas Geográficas: -4.875871, -44.881823

Finalidade: SEM DEFINIÇÃO

Código: Não Especificado

Proprietário: PREFEITURA MUNICIPAL DE ESPERANTINÓPOLIS-MA

CPF/CNPJ: 06.376.669/0001-69

4. Atividade Técnica

	Quantidade	Unidade
14 - Elaboração		
80 - Projeto > GEOTECNIA E GEOLOGIA DA ENGENHARIA > OBRAS DE TERRA > DE OBRAS DE TERRA > #3.3.1.1 - ESCAVAÇÃO	12,96	m³
35 - Elaboração de orçamento > GEOTECNIA E GEOLOGIA DA ENGENHARIA > OBRAS DE TERRA > DE OBRAS DE TERRA > #3.3.1.1 - ESCAVAÇÃO	12,96	m³
80 - Projeto > ESTRUTURAS > ESTRUTURAS DE CONCRETO E ARGAMASSA ARMADA > #2.1.1 - DE ESTRUTURA DE CONCRETO ARMADO	5,54	m³
35 - Elaboração de orçamento > ESTRUTURAS > ESTRUTURAS DE CONCRETO E ARGAMASSA ARMADA > #2.1.1 - DE ESTRUTURA DE CONCRETO ARMADO	5,54	m³
80 - Projeto > CONSTRUÇÃO CIVIL > EDIFICAÇÕES > DE EDIFICAÇÃO > #1.1.1.1 - DE ALVENARIA	173,30	m²
35 - Elaboração de orçamento > CONSTRUÇÃO CIVIL > EDIFICAÇÕES > DE EDIFICAÇÃO > #1.1.1.1 - DE ALVENARIA	173,30	m²
80 - Projeto > ELETROTÉCNICA > INSTALAÇÕES ELÉTRICAS > DE INSTALAÇÕES ELÉTRICAS EM BAIXA TENSÃO > #11.10.1.2 - PARA FINS COMERCIAIS	457,22	m
35 - Elaboração de orçamento > ELETROTÉCNICA > INSTALAÇÕES ELÉTRICAS > DE INSTALAÇÕES ELÉTRICAS EM BAIXA TENSÃO > #11.10.1.2 - PARA FINS COMERCIAIS	457,22	m

Após a conclusão das atividades técnicas o profissional deve proceder a baixa desta ART

5. Observações

PROJETO E ORÇAMENTO DA CONSTRUÇÃO DE DUAS UNIDADES BÁSICAS DE SAÚDE NO MUNICÍPIO DE ESPERANTINÓPOLIS-MA

6. Declarações

- Declaro que estou cumprindo as regras de acessibilidade previstas nas normas técnicas da ABNT, na legislação específica e no decreto n. 5296/2004.
- Cláusula Compromissória: Qualquer conflito ou litígio originado do presente contrato, bem como sua interpretação ou execução, será resolvido por arbitragem, de acordo com a Lei no. 9.307, de 23 de setembro de 1996, por meio do Centro de Mediação e Arbitragem - CMA vinculado ao Crea-MA, nos termos do respectivo regulamento de arbitragem que, expressamente, as partes declaram concordar.

7. Entidade de Classe

SEM INDICACAO DE ENTIDADE DE CLASSE

A autenticidade desta ART pode ser verificada em: <https://crea-ma.sitac.com.br/publico/>, com a chave xADcd
Impresso em: 28/08/2024 às 10:01:29 por . ip: 177.156.227.221

www.creama.org.br
Tel: (98) 2106-8300

atendimento@crea-ma.org.br
Fax: (98) 2106-8303





Anotação de Responsabilidade Técnica - ART
Lei nº 6.496, de 7 de dezembro de 1977

CREA-MA

ART OBRA / SERVIÇO
Nº MA20240814645

Conselho Regional de Engenharia e Agronomia do Estado do Maranhão

INICIAL

8. Assinaturas

Declaro serem verdadeiras as informações acima

Esperantinópolis-MA, 28 de agosto de 2024
Local data

FRANKNILVA VIEIRA MATOS
SILVA:66080185253

FRANKNILVA VIEIRA DA SILVA MATOS - CPF: 660.801.852-53

FRANKNILVA VIEIRA MATOS SILVA:66080185253

PREFEITURA MUNICIPAL DE ESPERANTINÓPOLIS-MA - CNPJ: 08.378.809/0001-69

[Handwritten Signature]

9. Informações

* A ART é válida somente quando quitada, mediante apresentação do comprovante do pagamento ou conferência no site do Crea.

10. Valor

Valor da ART: R\$ 262,55 Registrada em: 27/08/2024 Valor pago: R\$ 262,55 Nosso Número: 8305756595

A autenticidade desta ART pode ser verificada em: <https://crea-ma.sitac.com.br/publico/>, com a chave xADcd
Impresso em: 28/08/2024 às 10:01:29 por: . ip: 177.156.227.221

www.creama.org.br
Tel: (98) 2106-8300

atendimento@creama.org.br
Fax: (98) 2106-8303





CREA-MA

Conselho Regional de Engenharia e Agronomia do Estado do Maranhão

CNPJ: 06.062.038/0001-75

Avenida dos Holandeses, Quadra 35,
Lote 8, Calhau, São Luis/MA
CEP: 65071-380
Tel: + 55 (98) 2106-8300

COBRANÇA DE A.R.T.

Pagador
PREFEITURA MUNICIPAL DE ESPERANTINOPOLIS-MA
CPF/CNPJ
06.376.669/0001-69
Endereço
RUA GETULIO VARGAS, 435
CENTRO - ESPERANTINÓPOLIS - MA - 65750000

Representação numérica:	Número do Documento	Data Emissão	Data Vencimento
Agência / Código Beneficiário 0027 / 052261-9	14000008305756595-1	27/08/2024	06/09/2024
Parcela 1/1	Valor do Documento R\$ 262,55		

Detalhes da Cobrança

ART - ANOTAÇÃO DE RESPONSABILIDADE TÉCNICA

RECIBO DO PAGADOR

Autenticação Mecânica

CAIXA

Banco 104-0

Indisponível

Local de Pagamento						Vencimento	
PREFERENCIALMENTE NAS CASAS LOTÉRICAS ATÉ O VALOR LIMITE						06/09/2024	
Beneficiário						Agência / Código Beneficiário	
CREA-MA - Conselho Regional de Engenharia e Agronomia do Estado do Maranhão						0027 / 052261-9	
Data Documento	Documento	Espec. Doc.	Moeda	Data Processamento	Nosso Número		
27/08/2024	8305756595	DM	R\$	28/08/2024	14000008305756595-1		
Uso do Documento	Carteira	Espec. Moeda	Quantidade Moeda	Valor Moeda	(-) Valor do Documento		
	RG	R\$		X	262,55		
Instruções (Caso de responsabilidade do beneficiário)						(-) Desconto	
PREFERENCIALMENTE NAS CASAS LOTÉRICAS ATÉ O VALOR LIMITE. NÃO RECEBER APÓS O VENCIMENTO						(-) Outras Deduções / Abatimento	
REFERENTE A COBRANÇA DE A.R.T.						(+/-) Mora / Multa / Juros	
Unidade Beneficiada						(+/-) Outros Acréscimos	
CREA-MA - Conselho Regional de Engenharia e Agronomia do Estado do Maranhão						(-) Valor Cobrado	
06.062.038/0001-75							
Avenida dos Holandeses, Quadra 35, Lote 8, Calhau, São Luis/MA							
Pagador							
PREFEITURA MUNICIPAL DE ESPERANTINOPOLIS-MA / Contratante: PREFEITURA MUNICIPAL DE ESPERANTINÓPOLIS-MA							
06.376.669/0001-69							
RUA GETULIO VARGAS, 435							
CENTRO - ESPERANTINÓPOLIS - MA - 65750000							

Código de Barras

Código de Baixa

Autenticação Mecânica

FICHA DE COMPENSAÇÃO

BOLETO PAGADO
Data do Pagamento: 27/08/2024
Valor pago: R\$ 262,55



ESTADO DO MARANHÃO
MUNICÍPIO DE ESPERANTINÓPOLIS
SECRETARIA MUNICIPAL DE SAÚDE E SANEAMENTO
CNPJ: 11.338.224/0001-24



07612092024
050
2

Esperantinópolis - MA, 12 de setembro de 2024.

Ao
Setor de Contabilidade
Prefeitura Municipal de Esperantinópolis - MA.

Solicito informar sobre a existência de Dotação Orçamentária para abertura de processo licitatório para Contratação de empresa especializada em serviços de obras e engenharia para construção de duas Unidades Básicas de Saúde no Município de Esperantinópolis- MA, com valor total de R\$ 115.949,88 (cento e quinze mil, novecentos e quarenta e nove reais e oitenta e oito centavos), constante dos autos do Processo Administrativo Nº **07612092024**.

Atenciosamente,

Joelson Ribeiro Bezerra
Secretário Municipal de Saúde e Saneamento
Portaria 008/2021

SETOR DE CONTABILIDADE

Ao
Sr. Joelson Ribeiro Bezerra
Secretário Municipal de Saúde e Saneamento
Nesta.

Senhor Secretário,

Venho através deste, informar que o objeto do Processo Licitatório pretendido, que trata da contratação de empresa especializada em construção civil para em serviços de obras e engenharia para construção de duas Unidades Básicas de Saúde no Município de Esperantinópolis- MA, está devidamente previsto no orçamento anual 2024 desta Prefeitura Municipal, com a seguinte dotação orçamentária:

0209 – Fundo Municipal de Saúde
10 301 0045 1.045 – Const., Ampliação e reformas das UBS's
4.4.90.51.00 – Obras e Instalações

Aproveito a oportunidade para reiterar votos de elevada estima e consideração.

Esperantinópolis - MA, 02 de setembro de 2024.



Larissa Caroline Pantoja Lucena
CRC-MA: 012183/O-2
Contadora do Município
Portaria 016/2017



ESTADO DO MARANHÃO
MUNICÍPIO DE ESPERANTINÓPOLIS
SECRETARIA MUNICIPAL DE SAÚDE E SANEAMENTO
CNPJ: 11.338.224/0001-24



Processo nº 0361109024
Fls nº 055
Visto

DECLARAÇÃO DE ADEQUAÇÃO DA DESPESA (Artigo 16, Inciso II, LC nº 101/2000)

Declaro, sob as penas da Lei, e em conformidade com a Lei de Diretrizes Orçamentárias e com a Lei Complementar nº 101, de 04 de maio de 2000, de responsabilidade fiscal, e informação de disponibilidade orçamentária e financeira, que dispomos dos recursos orçamentários, para as despesas abaixo identificadas e que tem adequação com a Lei Federal nº 14.133/2021, no repasse de recursos destinados a Contratação de empresa especializada em serviços de obras e engenharia para construção de duas Unidades Básicas de Saúde no Município de Esperantinópolis- MA.

Declaro ainda, que a despesa não causará impacto orçamentário e financeiro nos exercícios financeiros subsequentes e não ultrapassará os limites estabelecidos para o exercício financeiro de 2024.

Esperantinópolis/MA, 03 de setembro de 2024

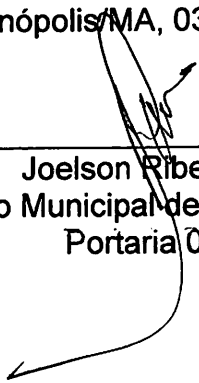

Joelson Ribeiro Bezerra
Secretário Municipal de Saúde e Saneamento
Portaria 008/2021



DECLARAÇÃO DO ORDENADOR DE DESPESAS

Eu, **Joelson Ribeiro Bezerra**, Secretário Municipal de Saúde e Saneamento, no uso de minhas atribuições legais e em cumprimento às determinações do inciso II do Art. 16 da Lei Complementar 101 de 04 de maio de 2000, na qualidade de Ordenador de Despesas, **DECLARO** existir adequação orçamentária e financeira para atender o presente objeto, cujas despesas serão empenhadas nas Dotações Orçamentárias:

0209 – Fundo Municipal de Saúde
10 301 0045 1.045 – Const., Ampliação e reformas das UBS's
4.4.90.51.00 – Obras e Instalações

As referidas despesas estão adequadas a Lei Orçamentária Anual, compatível com o Plano Plurianual e com a Lei de Diretrizes Orçamentárias.

Esperantinópolis/MA, 03 de setembro de 2024.



Joelson Ribeiro Bezerra
Secretário Municipal de Saúde e Saneamento
Portaria 008/2021



076/2092024
061

DECLARAÇÃO DE ESTIMATIVA DO IMPACTO ORÇAMENTÁRIO-FINANCEIRO
(INCISO I, Art. 16 Lei Complementar nº 101/2000).

OBJETO: Contratação de empresa especializada em serviços de obras e engenharia para construção de duas Unidades Básicas de Saúde no Município de Esperantinópolis- MA.

Declaro, para os fins legais, com fulcro no art. 16, I da Lei Complementar nº 101/2000, que existem recursos orçamentários e financeiros para o atendimento da despesa de que trata este processo, no valor estimado total de R\$ 115.949,88 (cento e quinze mil novecentos e quarenta e nove reais e oitenta e oito centavos). Que será realizada no corrente exercício, constando do Plano Plurianual, da Lei de Diretrizes Orçamentárias e da Lei Orçamentária Anual, nesta última na seguinte:

0209 – Fundo Municipal de Saúde
10 301 0045 1.045 – Const., Ampliação e reformas das UBS's
4.4.90.51.00 – Obras e Instalações

1. Valor da despesa R\$ 115.949,88 (cento e quinze mil novecentos e quarenta e nove reais e oitenta e oito centavos).

2. O saldo da referida dotação orçamentária é:

a) R\$ 115.949,88 (cento e quinze mil novecentos e quarenta e nove reais e oitenta e oito centavos), e o impacto estimado do valor total, representa 0,13% (zero, treze por cento), do referido saldo existente no corrente exercício.

3. Não haverá impacto orçamentário-financeiro em qualquer dos exercícios orçamentários financeiros seguintes, por não se tratar de despesa de caráter continuado, devendo ser realizado apenas neste exercício.

4. O pagamento da despesa ocorrerá com recursos financeiros do órgão competente.

5. A metodologia de cálculos levou-se em conta cada um dos valores totalizados no final.

Esperantinópolis/MA, 04 de setembro de 2024.

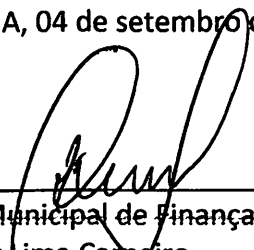

Secretário Municipal de Finanças
Kleber Lima Carneiro
Portaria: 006/2021
CPF: 492.913.603-25



ESTADO DO MARANHÃO
PREFEITURA MUNICIPAL DE ESPERANTINÓPOLIS
C.N.P.J 06.376.669/0001-69

07612092024
068
e

PORTARIA Nº 006/2021

O PREFEITO MUNICIPAL DE ESPERANTINÓPOLIS, ESTADO DO MARANHÃO, no uso de suas atribuições legais, que lhe confere a Lei Complementar 514/2017 deste Município.

RESOLVE

Artigo 1º- Nomear **KLEBER LIMA CARNEIRO**, para exercer o cargo em comissão de Secretário Municipal de Finanças, desta Prefeitura Municipal de Esperantinópolis-MA.

Artigo 2º- Esta portaria entrará em vigor na data de sua publicação, revogando-se as disposições em contrário.

PUBLIQUE-SE, REGISTRE-SE E CUMPRA-SE.

GABINETE DO PREFEITO MUNICIPAL DE ESPERANTINÓPOLIS,
ESTADO DO MARANHÃO, 01 DE JANEIRO DE 2021.

ALUISIO CARNEIRO FILHO
PREFEITO MUNICIPAL



Art. 1º - Nomear o pregoeiro e respectiva equipe de apoio, para atuar nas licitações da modalidade de Pregão realizadas pela Prefeitura de Esperantinópolis-MA.

PREGOEIRO: Mayane Cristina da Silva Lima Ferreira (Pregoeiro titular)

PREGOEIRO SUPLENTE: Pablo Sussmilch Ferreira da Silva

EQUIPE DE APOIO:

Leiliana de Sousa Carneiro

Stella Bezerra Vieira Rodrigues

Ionete de Abreu dos Santos (Suplente da Equipe de Apoio)

Artigo 2º- Esta portaria entrará em vigor na data de sua publicação, revogando-se as disposições em contrário.

REGISTRE-SE, PUBLIQUE-SE, CUMPRE-SE.

GABINETE DO PREFEITO MUNICIPAL DE ESPERANTINÓPOLIS, ESTADO DO MARANHÃO, 01 DE JANEIRO DE 2021.

ALUÍSIO CARNEIRO FILHO
PREFEITO DE ESPERANTINÓPOLIS.

PORTARIA Nº 005/2021

O PREFEITO MUNICIPAL DE ESPERANTINÓPOLIS, ESTADO DO MARANHÃO, no uso de suas atribuições legais, que lhe confere a Lei Complementar 514/2017 deste Município.

RESOLVE

Artigo 1º- Nomear **KELLYVANE FERREIRA SOUSA**, para exercer o cargo em comissão de Secretária Municipal de Administração, desta Prefeitura Municipal de Esperantinópolis-MA.

Artigo 2º- Esta portaria entrará em vigor na data de sua publicação, revogando-se as disposições em contrário.

PUBLIQUE-SE, REGISTRE-SE E CUMPRE-SE.

GABINETE DO PREFEITO MUNICIPAL DE ESPERANTINÓPOLIS, ESTADO DO MARANHÃO, 01 DE JANEIRO DE 2021.

ALUÍSIO CARNEIRO FILHO
PREFEITO MUNICIPAL

PORTARIA Nº 006/2021

O PREFEITO MUNICIPAL DE ESPERANTINÓPOLIS, ESTADO DO MARANHÃO, no uso de suas atribuições legais, que lhe confere a Lei Complementar 514/2017 deste Município.

RESOLVE

Artigo 1º- Nomear **KLEBER LIMA CARNEIRO**, para exercer o cargo em comissão de Secretário Municipal de Finanças, desta Prefeitura Municipal de Esperantinópolis-MA.

Artigo 2º- Esta portaria entrará em vigor na data de sua publicação, revogando-se as disposições em contrário.

PUBLIQUE-SE, REGISTRE-SE E CUMPRE-SE.

GABINETE DO PREFEITO MUNICIPAL DE ESPERANTINÓPOLIS, ESTADO DO MARANHÃO, 01 DE JANEIRO DE 2021.

ALUÍSIO CARNEIRO FILHO
PREFEITO MUNICIPAL

PORTARIA Nº 007/2021

O PREFEITO MUNICIPAL DE ESPERANTINÓPOLIS, ESTADO DO MARANHÃO, no uso de suas atribuições legais, que lhe confere a Lei Complementar 514/2017 deste Município.

RESOLVE

Artigo 1º- Nomear **ISA TELMA BERNARDO SILVA**, para exercer o cargo em comissão de Secretária Municipal de Planejamento e Transparência, desta Prefeitura Municipal de Esperantinópolis-MA.

Artigo 2º- Esta portaria entrará em vigor na data de sua publicação, revogando-se as disposições em contrário.

PUBLIQUE-SE, REGISTRE-SE E CUMPRE-SE.

GABINETE DO PREFEITO MUNICIPAL DE ESPERANTINÓPOLIS, ESTADO DO MARANHÃO, 01 DE JANEIRO DE 2021.

ALUÍSIO CARNEIRO FILHO
PREFEITO MUNICIPAL

PORTARIA Nº 008/2021

O PREFEITO MUNICIPAL DE ESPERANTINÓPOLIS, ESTADO DO MARANHÃO, no uso de suas atribuições legais, que lhe confere a Lei Complementar 514/2017 deste Município.

RESOLVE

Artigo 1º- Nomear **JOELSON RIBEIRO BEZERRA**, para exercer o cargo em comissão de Secretário Municipal de Saúde e Saneamento, desta Prefeitura Municipal de Esperantinópolis-MA.

Artigo 2º - Atuar na função de Ordenador de Despesas da Secretaria Municipal de Saúde e Fundo Municipal de Saúde (FMS), conforme a Lei Municipal 608/2020, e observando as atribuições constantes na Lei 4.320/64 art. 61, art. 62, art.63 e art. 64 e na Lei 101/2000, bem como, homologar licitação e assinar contrato e demais legislações pertinentes ao cargo.

Artigo 3º- Esta portaria entrará em vigor na data de sua publicação, revogando-se as disposições em contrário.

PUBLIQUE-SE, REGISTRE-SE E CUMPRE-SE.

GABINETE DO PREFEITO MUNICIPAL DE ESPERANTINÓPOLIS, ESTADO DO MARANHÃO, 01 DE JANEIRO DE 2021.

ALUÍSIO CARNEIRO FILHO
PREFEITO MUNICIPAL

PORTARIA Nº 009/2021

O PREFEITO MUNICIPAL DE ESPERANTINÓPOLIS, ESTADO DO MARANHÃO, no uso de suas atribuições legais, que lhe confere a Lei Complementar 514/2017 deste Município.

RESOLVE



ANEXO I TERMO DE REFERÊNCIA

DAS CONDIÇÕES GERAIS DA CONTRATAÇÃO (art. 6º, XXIII, "a" e "i" da Lei n. 14.133/2021).

1. OBJETO

- 1.1. Contratação de empresa especializada em serviços de obras e engenharia para construção de duas Unidades Básicas de Saúde no Município de Esperantinópolis- MA. Conforme condições, quantidades e exigências estabelecidas neste instrumento e seus anexos

Item	Descrição	Und	Qtd	V. Unit	V. Total
1	Construção de duas Unidades Básicas de Saúde no Município de Esperantinópolis-MA.	Sv	1	115.949,88	115.949,88

- 1.2. O prazo de vigência da contratação é de 06 (seis) meses contados da assinatura do contrato, na forma do artigo 105 da Lei nº 14.133/2021.

2. DA NECESSIDADE DA CONTRATAÇÃO

- 2.1. A construção das Unidades Básicas de Saúde Lagoa Danta e Porto do Utensilio, beneficiara toda a população destas localidades, uma vez que se trata de locais com déficit de atendimento à saúde.
- 2.2. A construção de uma Unidade Básica de Saúde (UBS) é de grande importância para o sistema de saúde pública, pois permite a expansão das equipes de Saúde da Família (ESF), de Saúde Bucal (ESB), de multiprofissionais (EMULTI) e de Agentes Comunitários de Saúde (ACS). Isso contribui significativamente para ampliar o acesso e a cobertura da Atenção Primária no Sistema Único de Saúde (SUS) em todo o país.

3. REQUISITOS DA CONTRATAÇÃO (art. 6º, XXIII, alínea 'b', da Lei nº 14.133/21

- 3.1. Sustentabilidade – Os critérios de sustentabilidade constam no memorial descritivo no item 11.9 Normas Ambientais.
- 3.2. Não será admitida a subcontratação do objeto contratual.
- 3.3. Não haverá exigência da garantia da contratação dos arts. 96 e seguintes da Lei nº 14.133/21, pelas razões abaixo justificadas:
- a) O serviço a ser contratado não ocasiona responsabilidade subsidiária da Secretaria Municipal de Saúde e Saneamento. Dessa forma, pode-se inferir que o risco é mínimo para o município, uma vez que, caso houvesse uma interrupção do serviço, não teria de arcar com custos, por exemplo, trabalhistas como ocorre em contratos mais complexos que envolvem a responsabilidade subsidiária da Prefeitura Municipal de Esperantinópolis/MA.



- 3.4. Não há necessidade de realização de avaliação prévia do local de execução dos serviços.
- 3.5. Caso o interessado opte por não realizar a vistoria, deverá prestar declaração formal assinada por seu responsável técnico acerca do conhecimento pleno das condições e peculiaridades da contratação.
- 3.6. A não realização da vistoria não poderá embasar posteriores alegações de desconhecimento das instalações, dúvidas ou esquecimentos de quaisquer detalhes do local da prestação do serviço, devendo o contratado assumir os ônus dos serviços decorrentes.

4. MODELO DE EXECUÇÃO CONTRATUAL (art. 6º, XXIII, alínea “e” da Lei nº 14.133/2021).

- 4.1. O prazo de execução dos serviços será de 06 (seis) meses, com início imediatamente após a assinatura da ordem de serviços.

5. MODELO DE GESTÃO DO CONTRATO (art. 6º, XXIII, alínea “f”, da Lei nº 14.133/21).

5.1. ROTINAS DE FISCALIZAÇÃO CONTRATUAL

- 5.1.1. O contrato deverá ser executado fielmente pelas partes, de acordo com as cláusulas avençadas e as normas da Lei nº 14.133, de 2021, e cada parte responderá pelas consequências de sua inexecução total ou parcial (Lei nº 14.133/2021, art. 115, caput).
- 5.1.2. Em caso de impedimento, ordem de paralisação ou suspensão do contrato, o cronograma de execução será prorrogado automaticamente pelo tempo correspondente, anotadas tais circunstâncias mediante simples apostila (Lei nº 14.133/2021, art. 115, §5º).
- 5.1.3. A execução do contrato deverá ser acompanhada e fiscalizada pelo fiscal do contrato, ou pelos respectivos substitutos (Lei nº 14.133/2021, art. 117, caput).
 - 5.1.3.1. O fiscal do contrato anotará em registro próprio todas as ocorrências relacionadas à execução do contrato, determinando o que for necessário para a regularização das faltas ou dos defeitos observados (Lei nº 14.133/2021, art. 117, §1º).
 - 5.1.3.2. O fiscal do contrato informará a seus superiores, em tempo hábil para a adoção das medidas convenientes, a situação que demandar decisão ou providência que ultrapasse sua competência (Lei nº 14.133/2021, art. 117, §2º).
- 5.1.4. O contratado será obrigado a reparar, corrigir, remover, reconstruir ou substituir, a suas expensas, no total ou em parte, o objeto do contrato em que se verificarem vícios, defeitos ou incorreções resultantes de sua execução ou de materiais nela empregados (Lei nº 14.133/2021, art. 119).



- 5.1.5. O contratado será responsável pelos danos causados diretamente à Administração ou a terceiros em razão da execução do contrato, e não excluirá nem reduzirá essa responsabilidade a fiscalização ou o acompanhamento pelo contratante (Lei nº 14.133/2021, art. 120).
- 5.1.6. Somente o contratado será responsável pelos encargos trabalhistas, previdenciários, fiscais e comerciais resultantes da execução do contrato (Lei nº 14.133/2021, art. 121, caput).
- 5.1.7. A inadimplência do contratado em relação aos encargos trabalhistas, fiscais e comerciais não transferirá à Administração a responsabilidade pelo seu pagamento e não poderá onerar o objeto do contrato (Lei nº 14.133/2021, art. 121, §1º).
- 5.1.8. Antes do pagamento da nota fiscal ou da fatura, deverá ser consultada a situação da empresa junto ao SICAF.
- 5.1.9. Serão exigidos a Certidão Negativa de Débito (CND) relativa a Créditos Tributários Federais e à Dívida Ativa da União, o Certificado de Regularidade do FGTS (CRF) e a Certidão Negativa de Débitos Trabalhistas (CNDT), caso esses documentos não estejam regularizados no SICAF.

5.2. DOS CRITÉRIOS DE AFERIÇÃO E MEDIÇÃO PARA FATURAMENTO

- 5.2.1. A avaliação da execução do objeto será verificada pelo fiscal de contrato devendo haver o redimensionamento no pagamento com base nos indicadores estabelecidos, sempre que a CONTRATADA:
- a.) não produzir os resultados, deixar de executar, ou não executar com a qualidade mínima exigida as atividades contratadas; ou
- b.) deixar de utilizar materiais e recursos humanos exigidos para a execução do serviço, ou utilizá-los com qualidade ou quantidade inferior à demandada.

5.3. DO RECEBIMENTO

- 5.3.1. Os serviços serão recebidos provisoriamente, no prazo de 3 (três) dias, contado da emissão da nota fiscal, pelo(a) responsável pelo acompanhamento e fiscalização do contrato, mediante termo detalhado, quando verificado o cumprimento das exigências de caráter técnico.
- 5.3.2. Para efeito de recebimento provisório, ao final de cada período de faturamento, o fiscal técnico do contrato irá apurar o resultado das avaliações da execução do objeto e, se for o caso, a análise do desempenho e qualidade da prestação dos serviços realizados em consonância com os indicadores previstos, que poderá resultar no redimensionamento de valores a serem pagos à contratada, registrando em relatório a ser encaminhado ao gestor do contrato.



5.3.3. O Contratado fica obrigada a reparar, corrigir, remover, reconstruir ou substituir, às suas expensas, no todo ou em parte, o objeto em que se verificarem vícios, defeitos ou incorreções resultantes da execução ou materiais empregados, cabendo à fiscalização não atestar a última e/ou única medição de serviços até que sejam sanadas todas as eventuais pendências que possam vir a ser apontadas no Recebimento Provisório.

5.3.4. Os serviços serão recebidos definitivamente no prazo de 5 (cinco) dias, contados do recebimento provisório, por servidor ou comissão designada pela autoridade competente, após a verificação da qualidade e quantidade do serviço e consequente aceitação mediante termo detalhado.

6. FORMA E CRITÉRIOS DE SELEÇÃO E REGIME DE EXECUÇÃO

Forma de seleção e critério de julgamento da proposta

6.1. O contratado será selecionado por meio da realização de procedimento de dispensa de licitação, com fundamento na hipótese do art. 75, inciso I da Lei nº 14.133/2021, que culminará com a seleção da proposta de MENOR PREÇO GLOBAL.

Crítérios de aceitabilidade de preços

6.2. Ressalvado o objeto ou parte dele sujeito ao regime de empreitada por preço unitário, o critério de aceitabilidade de preços será o valor global estimado para a contratação.

6.2.1. O interessado deverá apresentar à administração, planilha que contenha o preço global, os quantitativos e os preços unitários tidos como relevantes, conforme projeto básico anexo, para efeito de avaliação de exequibilidade (Art. 59, § 3º, da Lei nº 14.133/2021).

Regime de execução

6.3. O regime de execução do contrato será empreitado por preço unitário.

Exigências da habilitação

6.4. Previamente à celebração do contrato, a Administração verificará o eventual descumprimento das condições para contratação, especialmente quanto à existência de sanção que a impeça, mediante a consulta a cadastros informativos oficiais, tais como:

a) Cadastro Nacional de Empresas Inidôneas e Suspensas – CEIS, mantido pela Controladoria-Geral da União (www.portaldatransparencia.gov.br/ceis); e

b) Cadastro Nacional de Empresas Punidas – CNEP, mantido pela Controladoria-Geral da União (<https://www.portaltransparencia.gov.br/sancoes/cnep>)



6.5. Para fins de contratação, deverá o fornecedor comprovar os seguintes requisitos de habilitação:

6.5.1. Habilitação Jurídica:

6.5.1.1. Os documentos referentes a habilitação jurídica são os constantes do Anexo I deste Termo de Referência.

7. DA ESPECIFICAÇÃO E DO VALOR ESTIMADO

7.1. O valor global estimado para a presente contratação é de e R\$ 115.949,88 (cento e quinze mil novecentos e quarenta e nove reais e oitenta e oito centavos), conforme PROJETO BÁSICO em anexo.

8. ADEQUAÇÃO ORÇAMENTÁRIA

8.1. As despesas decorrentes da presente contratação correrão à conta de recursos específicos consignados no Orçamento Geral do Município para o exercício de 2024.

8.2. A contratação será atendida pela seguinte dotação:

0209 – Fundo Municipal de Saúde
10 301 0045 1.045 – Const., Ampliação e reformas das UBS's
4.4.90.51.00 – Obras e instalações

8.3. A dotação relativa aos exercícios financeiros subsequentes será indicada após aprovação da Lei Orçamentária respectiva e liberação dos créditos correspondentes, mediante apostilamento.

9. ANEXOS DO TERMO DE REFERÊNCIA:

9.1. Anexo I A – documentação exigida para habilitação

9.2. Anexo I B – Projeto Básico

Esperantinópolis/MA, 05 de setembro de 2024.



Thayse Monteiro Reis Carvalho
Assessora Técnica de Atenção integral a Saúde
Portaria 068/2021



ANEXO I A – TERMO DE REFERÊNCIA DOCUMENTAÇÃO EXIGIDA PARA HABILITAÇÃO

1. Previamente à celebração do contrato

a) Cadastro Nacional de Empresas Inidôneas e Suspensas – CEIS, mantido pela Controladoria-Geral da União (www.portaldatransparencia.gov.br/ceis); e

b) Cadastro Nacional de Empresas Punidas – CNEP, mantido pela Controladoria Geral da União (<https://www.portalttransparencia.gov.br/sancoes/cnep>)

Para fins de contratação, deverá o fornecedor comprovar os seguintes requisitos de habilitação:

2. HABILITAÇÃO JURÍDICA:

2.1. Relativos à Habilitação Jurídica:

a) No caso de empresário individual: inscrição no Registro Público de Empresas Mercantis, a cargo da Junta Comercial da respectiva sede;

b) Em se tratando de Microempreendedor Individual – MEI: Certificado da Condição de Microempreendedor Individual – CCMEI, cuja aceitação ficará condicionada à verificação da autenticidade no site www.portaledoempreendedor.gov.br

c) No caso de sociedade empresária ou empresa individual de responsabilidade limitada - EIRELI: ato constitutivo, estatuto ou contrato social em vigor, devidamente registrado na Junta Comercial da respectiva sede, acompanhado de documento comprobatório de seus administradores;

d) Os documentos acima deverão estar acompanhados de todas as alterações ou da consolidação respectiva;

e) No caso de sociedade simples: inscrição do ato constitutivo no Registro Civil das Pessoas Jurídicas do local de sua sede, acompanhada de prova da indicação dos seus administradores;

f) No caso de microempresa ou empresa de pequeno porte: certidão expedida pela Junta Comercial ou pelo Registro Civil das Pessoas Jurídicas, conforme o caso, que comprove a condição de microempresa ou empresa de pequeno porte, nos termos do artigo 8º da Instrução Normativa nº 103, de 30/04/2007, do Departamento Nacional de Registro do Comércio – DNRC; g) No caso de empresa ou sociedade estrangeira em funcionamento no País: decreto de autorização;

2.2. Relativos à Regularidade Fiscal e Trabalhista:

a) Prova de inscrição no Cadastro Nacional de Pessoas Jurídicas;

b) Prova regularidade fiscal perante a Fazenda Nacional, mediante apresentação de certidão expedida conjuntamente pela Secretaria da Receita Federal do Brasil (RFB) e pela Procuradoria-Geral da Fazenda Nacional (PGFN), referente a todos os créditos tributários federais e à Dívida Ativa da União (DAU) por elas administrados, inclusive aqueles relativos à Seguridade Social, nos termos da Portaria Conjunta nº 1.751, de

Rua Claudio Carneiro, s/n – Centro, CEP: 65.750-000 - CNPJ: 11.338.224/0001-24
Esperantinópolis – MA



02/10/2014, do Secretário da Receita Federal do Brasil e da Procuradora-Geral da Fazenda Nacional;

c) Prova de regularidade para com a Fazenda Estadual, do domicílio ou sede do licitante, pertinente ao seu ramo de atividade e compatível com o objeto contratual, mediante CND – Certidão Negativa de Débito e CNDA – Certidão Negativa da Dívida Ativa;

d) Prova de regularidade para com a Fazenda Municipal, do domicílio ou sede do licitante, pertinente ao seu ramo de atividade e compatível com o objeto contratual, mediante CND – Certidão Negativa de Débito e CNDA – Certidão Negativa da Dívida Ativa;

e) Prova de regularidade relativa ao Fundo de Garantia do Tempo de Serviço (FGTS), mediante Certificado de Regularidade do FGTS;

f) Declaração de que não emprega menor de 18 anos em trabalho noturno, perigoso ou insalubre e não emprega menor de 16 anos, salvo menor, a partir de 14 anos, na condição de aprendiz, nos termos do artigo 7º, XXXIII, da Constituição, conforme modelo ANEXO III.

g) Prova de inexistência de débitos inadimplidos perante a Justiça do Trabalho, mediante Certidão Negativa de Débitos Trabalhistas (CNDT), ou certidão positiva com efeitos de negativa.

2.3. RELATIVOS À QUALIFICAÇÃO ECONÔMICO-FINANCEIRA:

a) Certidão negativa de falência expedida pelo distribuidor da sede da licitante;

b) Balanço patrimonial, demonstração de resultado de exercício e demais demonstrações contábeis dos 2 (dois) últimos exercícios sociais;

2.4. RELATIVOS A QUALIFICAÇÃO TÉCNICA

a) Declaração de que o interessado tomou conhecimento de todas as informações e das condições locais para o cumprimento das obrigações objeto da contratação.

a) 1 – A declaração acima poderá ser substituída por declaração formal assinada pelo responsável técnico do interessado acerca do conhecimento pleno das condições e peculiaridades da contratação.

b) Apresentar a comprovação do Registro ou inscrição da Empresa e dos Responsáveis Técnicos no Conselho Regional de Engenharia, Arquitetura e Agronomia – CREA ou Conselho de Arquitetura e Urbanismo – CAU, da região sede da Empresa. No ato da assinatura do contrato a licitante vencedora sediada em outras regiões de jurisdição do CREA/CAU deverá apresentar visto do CREA/CAU-MA, nos termos do art. 69, da Lei 5.194, de 14/12/66;

c) Apresentação do(s) profissional(is) abaixo indicado(s), devidamente registrado(s) no conselho profissional competente, detentor de atestado de responsabilidade técnica por execução de obra ou serviço de características semelhantes, também abaixo indicado(s):

c).1 Para o Engenheiro Civil: Serviços de:

Item	Descrição	Unde
------	-----------	------

Rua Claudio Carneiro, s/n – Centro, CEP: 65.750-000 - CNPJ: 11.338.224/0001-24
Esperantinópolis – MA



5.1	COMPOSIÇÃO PARAMÉTRICA PARA EXECUÇÃO DE ESTRUTURAS DE CONCRETO ARMADO, PARA EDIFICAÇÃO HABITACIONAL UNIFAMILIAR TÉRREA (CASA ISOLADA), FCK = 25 MPA.AF 11/2022	M³
6.1	ALVENARIA DE VEDAÇÃO DE BLOCOS CERÂMICOS FURADOS NA HORIZONTAL DE 9X19X29 CM (ESPESSURA 9 CM) E ARGAMASSA DE ASSENTAMENTO COM PREPARO EM BETONEIRA. AF 12/2021	M²
11.2	MASSA ÚNICA, EM ARGAMASSA TRAÇO 1:2:8 PREPARO MECÂNICO, APLICADA MANUALMENTE EM PAREDES INTERNAS DE AMBIENTES COM ÁREA MAIOR QUE 10M², E = 10MM, COM TALISCAS. AF 03/2024	M²

d) O(s) profissional(is) indicado(s) na forma supra deverá(ão) participar da obra ou serviço objeto do contrato, e será admitida a sua substituição por profissionais de experiência equivalente ou superior, desde que aprovada pela Administração

e) Comprovação de aptidão para execução de serviço de complexidade tecnológica e operacional equivalente ou superior com o objeto desta contratação, por meio da apresentação de certidões ou atestados, por pessoas jurídicas de direito público ou privado, ou regularmente emitido(s) pelo conselho profissional competente, quando for o caso.

f) Para fins da comprovação de que trata este subitem, os atestados deverão dizer respeito a contratos executados com as seguintes características mínimas:

Item	Descrição	Unde	Quantidade total de projeto	Quantidade mínima exigida (50%)	Peso (%)
5.1	COMPOSIÇÃO PARAMÉTRICA PARA EXECUÇÃO DE ESTRUTURAS DE CONCRETO ARMADO, PARA EDIFICAÇÃO HABITACIONAL UNIFAMILIAR TÉRREA (CASA ISOLADA), FCK = 25 MPA.AF 11/2022	M³	5,54	2,77	20,18%
6.1	ALVENARIA DE VEDAÇÃO DE BLOCOS CERÂMICOS FURADOS NA HORIZONTAL DE 9X19X29 CM (ESPESSURA 9 CM) E ARGAMASSA DE ASSENTAMENTO COM PREPARO EM BETONEIRA. AF 12/2021	M²	173,30	86,65	10,61%
11.2	MASSA ÚNICA, EM ARGAMASSA TRAÇO 1:2:8 PREPARO MECÂNICO, APLICADA MANUALMENTE EM PAREDES INTERNAS DE AMBIENTES COM ÁREA MAIOR QUE 10M², E = 10MM, COM TALISCAS. AF 03/2024	M²	346,60	173,30	8,30%

g) Será admitida, para fins de comprovação de quantitativo mínimo, a apresentação e o somatório de diferentes atestados executados de forma concomitante.

g).1 Os atestados de capacidade técnica poderão ser apresentados em nome da matriz ou da filial da empresa interessada.



g).2 O interessado disponibilizará todas as informações necessárias à comprovação da legitimidade dos atestados, apresentando, quando solicitado pela Administração, cópia do contrato que deu suporte à contratação, endereço atual da contratante e local em que foi executado o objeto contratado, dentre outros documentos.

2.5. Outras comprovações:

a). Declaração de que não está incurso nos impedimentos de que trata o art .14 da Federal nº 14.133/2021, conforme modelo ANEXO IV;





**ANEXO I B – TERMO DE REFERÊNCIA
PROJETO BÁSICO**

DESPACHO DA AUTORIDADE COMPETENTE

APROVO o Termo de Referência/Projeto Básico, bem como **AUTORIZO** a realização de processo para contratação de empresa especializada em serviços de obras e engenharia para construção de duas Unidades Básicas de Saúde no Município de Esperantinópolis- MA, com observância aos dispositivos da Lei 14.133/2021, Decreto Municipal nº 04/2024, de 05/03/2024.

Em: 05/09 2024.



Joelson Ribeiro Bezerra
Secretário Municipal de Saúde e Saneamento
Portaria 008/2021

Chayn



ESTADO DO MARANHÃO
MUNICÍPIO DE ESPERANTINÓPOLIS
SECRETARIA MUNICIPAL DE SAÚDE E SANEAMENTO
CNPJ: 11.338.224/0001-24



Processo nº 07.612092024
Fls nº 074
Visto e

AUTORIZAÇÃO

À
Comissão Permanente de Licitação
Nesta Prefeitura Municipal

Na qualidade de Secretário Municipal de Saúde e Saneamento, encaminho os autos do processo até aqui realizados e **AUTORIZO** à abertura de processo licitatório na modalidade **DISPENSA DE LICITAÇÃO**, tendo por objeto a Contratação de empresa especializada em serviços de obras e engenharia para construção de duas Unidades Básicas de Saúde no Município de Esperantinópolis- MA, de acordo com os termos Artigo Nº 75, inciso I da Lei 14.133/2021 e demais normas pertinentes à espécie.

Esperantinópolis/MA, 06 de setembro de 2024.

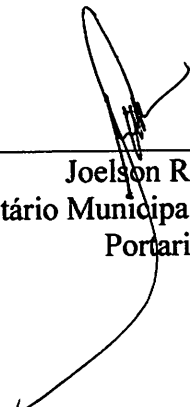

Joelson Ribeiro Bezerra
Secretário Municipal de Saúde e Saneamento
Portaria 008/2021



07612092024
075

AUTUAÇÃO DO PROCESSO

Hoje, nesta cidade, na sala de Licitações, autuo o processo administrativo que adiante se vê, do que para constar, lavrei este termo. Eu, Antônio Caitano Lima, Agente de Contratação, o subscrevo.

DA LICITAÇÃO:

- Processo Administrativo nº 07612092024
- Modalidade: DISPENSA DE LICITAÇÃO
- Requisitante: Secretaria Municipal de Saúde e Saneamento
- Tipo de Licitação: Melhor Preço Por Global.

FUNDAMENTAÇÃO LEGAL:

Fundamenta se nos termos Artigo Nº 75, inciso I da Lei 14.133/2021 e demais legislações pertinentes à espécie.

DO OBJETO DA DISPENSA:

Contratação de empresa especializada em serviços de obras e engenharia para construção de duas Unidades Básicas de Saúde no Município de Esperantinópolis- MA.

ESTIMATIVA DO VALOR:

O valor estimado para esta licitação é de R\$ 115.949,88 (cento e quinze mil, novecentos e quarenta e nove reais e oitenta e oito centavos).

DA INDICAÇÃO DOS RECURSOS:

As despesas para atender o objeto desta Dispensa de Licitação, ocorrerão por conta da seguinte Dotação Orçamentária:

0209 - Fundo Municipal de Saúde
10 301 0045 1.045 - Const., Ampliação e reformas das UBS's
4.4.90.51.00 - Obras e Instalações

Esperantinópolis - MA, em 09 de setembro de 2024.



Antonio Caitano Lima
Agente de Contratação
Portaria Nº 034/2024



Processo nº 034/2024
Fls nº 036
Visto

ESTADO DO MARANHÃO
PREFEITURA MUNICIPAL DE ESPERANTINÓPOLIS
C.N.P.J 06.376.669/0001-69

PORTARIA Nº 034/2024

O PREFEITO MUNICIPAL DE ESPERANTINÓPOLIS, ESTADO DO MARANHÃO, no uso de suas atribuições legais, que lhe confere a Lei Complementar 627/2021 deste Município.

RESOLVE

Art. 1º - Nomear os servidores públicos municipais, a seguir relacionados, para desempenhar a função de agente de contratação e sua comissão:

AGENTE DE CONTRATAÇÃO – Antonio Caitano Lima :

SUPLENTE DE AGENTE DE CONTRATAÇÃO-Antonio Kleuber Monteiro de Sousa

SECRETÁRIO – Antonio Kleuber Monteiro de Sousa

MEMBRO – Cristiana Lima Corrêa

SUPLENTE – Stella Bezerra Vieira Rodrigues

Art. 2º- Esta portaria entrará em vigor na data de sua publicação, revogando-se as disposições em contrário.

REGISTRE-SE, PUBLIQUE-SE, CUMPRA-SE.

GABINETE DO PREFEITO MUNICIPAL DE ESPERANTINÓPOLIS,
ESTADO DO MARANHÃO, 22 DE JANEIRO DE 2024.

ALUÍSIO CARNEIRO FILHO
PREFEITO MUNICIPAL

DIÁRIO OFICIAL

**PREFEITURA MUNICIPAL DE ESPERANTINÓPOLIS/MA
EXECUTIVO**

Volume: 11 - Número: 519 de 22 de Janeiro de 2024
DATA: 22/01/2024

APRESENTAÇÃO

É um veículo oficial de divulgação do Poder Executivo Municipal, cujo objetivo é atender ao princípio da Publicidade que tem como finalidade mostrar que o Poder Público deve agir com a maior transparência possível, para que a população tenha o conhecimento de todas as suas atuações e decisões.

ACERVO

Todas as edições do Diário Oficial encontram-se disponíveis na forma eletrônica no domínio <https://www.esperantinopolis.ma.gov.br/diariooficial.php>, podendo ser consultadas e baixadas de forma gratuita por qualquer interessado, independente de cadastro prévio.

PERIODICIDADE

Todas as edições são geradas diariamente, com exceção aos sábados, domingos e feriados.

CONTATOS

Tel: 99988352034
E-mail: diariooficial@esperantinopolis.ma.gov.br

ENDEREÇO COMPLETO

RUA GETÚLIO VARGAS, Nº S/N CENTRO, CEP: 65750-00

RESPONSÁVEL

Prefeitura Municipal de Esperantinópolis

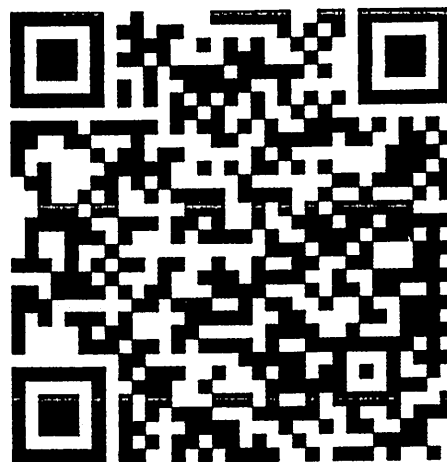

CPF: ***834003**
Data: 22/01/2024
IP com nº: 192.168.1.87
www.esperantinopolis.ma.gov.br/diariooficial.php?id=2340

ISSN 2764-7242



Reason: Diário Oficial: 519/2024 Issn 2764-7242, BR, ICP-Brasil-CNPJ A1, videoconferencia, MUNICIPIO DE ESPERANTINOPOLIS:06376669000169 [11D79EDCDD1C416E]
Location: Prefeitura Municipal de Esperantinópolis - RUA GETÚLIO VARGAS, Nº S/N CENTRO, CEP: 65750-00
Date: 2024.01.22 13:34:03

SUMÁRIO

EXECUTIVO

- ✦ PORTARIA: Nº 031/2024 - EXONERAR OS SERVIDORES PÚBLICOS MUNICIPAIS, A SEGUIR RELACIONADOS, PARA DESEMPENHAR A FUNÇÃO DE AGENTE DE CONTRATAÇÃO E SUA COMISSÃO
- ✦ PORTARIA: Nº 032/2024 - EXONERAR O PREGOEIRO E RESPECTIVA EQUIPE DE APOIO, PARA ATUAR NAS LICITAÇÕES DA MODALIDADE DE PREGÃO REALIZADAS PELA PREFEITURA DE ESPERANTINÓPOLIS -MA
- ✦ PORTARIA: Nº 033/2024 - EXONERAR OS SERVIDORES PÚBLICOS MUNICIPAIS, A SEGUIR RELACIONADOS, PARA COMPOR A COMISSÃO PERMANENTE DE LICITAÇÃO DO MUNICÍPIO DE ESPERANTINÓPOLIS -CPL:
- ✦ PORTARIA: Nº 034/2024 - NOMEAR OS SERVIDORES PÚBLICOS MUNICIPAIS, A SEGUIR RELACIONADOS, PARA DESEMPENHAR A FUNÇÃO DE AGENTE DE CONTRATAÇÃO E SUA COMISSÃO:

- ✦ PORTARIA: Nº 035/2024 - NOMEAR O PREGOEIRO E RESPECTIVA EQUIPE DE APOIO, PARA ATUAR NAS LICITAÇÕES DA MODALIDADE DE PREGÃO REALIZADAS PELA PREFEITURA DE ESPERANTINÓPOLIS -MA
- ✦ PORTARIA: Nº 036/2024 - NOMEAR OS SERVIDORES PÚBLICOS MUNICIPAIS, A SEGUIR RELACIONADOS, PARA COMPOR A COMISSÃO PERMANENTE DE LICITAÇÃO DO MUNICÍPIO DE ESPERANTINÓPOLIS -CPL



SECRETARIA MUNICIPAL DE ADMINISTRAÇÃO - EXECUTIVO - PORTARIA: N° 031/2024

PORTARIA N° 031/2024

O PREFEITO MUNICIPAL DE ESPERANTINÓPOLIS, ESTADO DO MARANHÃO, no uso de suas atribuições legais, que lhe confere a Lei Complementar 627/2021 deste Município.

RESOLVE

Art. 1° - Exonerar os servidores públicos municipais, a seguir relacionados, para desempenhar a função de agente de contratação e sua comissão:

- AGENTE DE CONTRATAÇÃO – Antonio Caitano Lima
- SUPLENTE DE AGENTE DE CONTRATAÇÃO – Jacinto Vargas Carneiro
- SECRETÁRIO – Jacinto Vargas Carneiro
- MEMBRO – Cristiana Lima Corrêa
- SUPLENTE – Stella Bezerra Vieira Rodrigues

Art. 2°- Esta portaria entrará em vigor na data de sua publicação, revogando -se as disposições em contrário.

REGISTRE-SE, PUBLIQUE-SE, CUMPRA-SE.

GABINETE DO PREFEITO MUNICIPAL DE ESPERANTINÓPOLIS, ESTADO DO MARANHÃO, 22 DE JANEIRO DE 2024.

ALUÍSIO CARNEIRO FILHO
PREFEITO MUNICIPAL

SECRETARIA MUNICIPAL DE ADMINISTRAÇÃO - EXECUTIVO - PORTARIA: N° 032/2024

PORTARIA N° 032/2024

O PREFEITO MUNICIPAL DE ESPERANTINÓPOLIS, ESTADO DO MARANHÃO, no uso de suas atribuições legais, que lhe confere a Lei Complementar 514/2017 deste Município.

RESOLVE

Art. 1° - Exonerar o Pregoeiro e respectiva equipe de apoio, para atuar nas licitações da modalidade de Pregão realizadas pela Prefeitura de Esperantinópolis-MA.

- PREGOEIRO: Jacinto Vargas Carneiro (Pregoeiro titular)
- PREGOEIRO SUPLENTE: Antonio Caitano Lima

EQUIPE DE APOIO:

- Cristiana Lima Corrêa
- Stella Bezerra Vieira Rodrigues

Artigo 2°- Esta portaria entrará em vigor na data de sua publicação, revogando -se as disposições em contrário.

REGISTRE-SE, PUBLIQUE-SE, CUMPRA-SE.

GABINETE DO PREFEITO MUNICIPAL DE ESPERANTINÓPOLIS, ESTADO DO MARANHÃO, 22 DE JANEIRO DE 2024.

ALUÍSIO CARNEIRO FILHO
PREFEITO DE ESPERANTINÓPOLIS.

SECRETARIA MUNICIPAL DE ADMINISTRAÇÃO - EXECUTIVO - PORTARIA: N° 033/2024

PORTARIA N° 033/2024

O PREFEITO MUNICIPAL DE ESPERANTINÓPOLIS, ESTADO DO MARANHÃO, no uso de suas atribuições legais, que lhe confere a Lei Complementar 514/2017 deste Município.

RESOLVE

Art. 1° - Exonerar os servidores públicos municipais, a seguir relacionados, para compor a Comissão Permanente de Licitação do Município de Esperantinópolis -CPL:

- PRESIDENTE – Antonio Caitano Lima
- SUPLENTE DO PRESIDENTE – Jacinto Vargas Carneiro
- SECRETÁRIO – Jacinto Vargas Carneiro
- MEMBRO – Cristiana Lima Corrêa

Art. 2°- Esta portaria entrará em vigor na data de sua publicação, revogando -se as disposições em contrário.

REGISTRE-SE, PUBLIQUE-SE, CUMPRA-SE.

GABINETE DO PREFEITO MUNICIPAL DE ESPERANTINÓPOLIS, ESTADO DO MARANHÃO, 22 DE JANEIRO DE 2024.

ALUÍSIO CARNEIRO FILHO
PREFEITO MUNICIPAL

SECRETARIA MUNICIPAL DE ADMINISTRAÇÃO - EXECUTIVO - PORTARIA: N° 034/2024

PORTARIA N° 034/2024

CPF: ***.834.003-**- Data: 22/01/2024 - IP com n°: 192.168.1.87
Autenticação em: www.esperantinopolis.ma.gov.br/diariooficial.php?id=2340



O PREFEITO MUNICIPAL DE ESPERANTINÓPOLIS, ESTADO DO MARANHÃO, no uso de suas atribuições legais, que lhe confere a Lei Complementar 627/2021 deste Município.

RESOLVE

Art. 1º - Nomear os servidores públicos municipais, a seguir relacionados, para desempenhar a função de agente de contratação e sua comissão:

AGENTE DE CONTRATAÇÃO – Antonio Caitano Lima

SUPLENTE DE AGENTE DE CONTRATAÇÃO-Antonio Kleuber Monteiro de Sousa

SECRETÁRIO – Antonio Kleuber Monteiro de Sousa

MEMBRO – Cristiana Lima Corrêa

SUPLENTE – Stella Bezerra Vieira Rodrigues

Art. 2º- Esta portaria entrará em vigor na data de sua publicação, revogando -se as disposições em contrário.

REGISTRE-SE, PUBLIQUE-SE, CUMPRA-SE.

GABINETE DO PREFEITO MUNICIPAL DE ESPERANTINÓPOLIS, ESTADO DO MARANHÃO, 22 DE JANEIRO DE 2024.

ALUÍSIO CARNEIRO FILHO
PREFEITO MUNICIPAL

SECRETARIA MUNICIPAL DE ADMINISTRAÇÃO - EXECUTIVO - PORTARIA: Nº 035/2024**PORTARIA Nº 035/2024**

O PREFEITO MUNICIPAL DE ESPERANTINÓPOLIS, ESTADO DO MARANHÃO, no uso de suas atribuições legais, que lhe confere a Lei Complementar 514/2017 deste Município.

RESOLVE

Art. 1º - Nomear o Pregoeiro e respectiva equipe de apoio, para atuar nas licitações da modalidade de Pregão realizadas pela Prefeitura de Esperantinópolis-MA.

PREGOEIRO: Antonio Kleuber Monteiro de Sousa (Pregoeiro titular)

PREGOEIRO SUPLENTE: Antonio Caitano Lima

EQUIPE DE APOIO:

Cristiana Lima Corrêa

Stella Bezerra Vieira Rodrigues

Artigo 2º- Esta portaria entrará em vigor na data de sua publicação, revogando -se as disposições em contrário.

REGISTRE-SE, PUBLIQUE-SE, CUMPRA-SE.

GABINETE DO PREFEITO MUNICIPAL DE ESPERANTINÓPOLIS, ESTADO DO MARANHÃO, 22 DE JANEIRO DE 2024.

ALUÍSIO CARNEIRO FILHO
PREFEITO DE ESPERANTINÓPOLIS.

SECRETARIA MUNICIPAL DE ADMINISTRAÇÃO - EXECUTIVO - PORTARIA: Nº 036/2024**PORTARIA Nº 036/2024**

O PREFEITO MUNICIPAL DE ESPERANTINÓPOLIS, ESTADO DO MARANHÃO, no uso de suas atribuições legais, que lhe confere a Lei Complementar 514/2017 deste Município.

RESOLVE

Art. 1º - Nomear os servidores públicos municipais, a seguir relacionados, para compor a Comissão Permanente de Licitação do Município de Esperantinópolis-CPL:

PRESIDENTE – Antonio Caitano Lima

SUPLENTE DO PRESIDENTE – Antonio Kleuber Monteiro de Sousa

SECRETÁRIO – Antonio Kleuber Monteiro de Sousa

MEMBRO – Cristiana Lima Corrêa

Art. 2º- Esta portaria entrará em vigor na data de sua publicação, revogando -se as disposições em contrário.

REGISTRE-SE, PUBLIQUE-SE, CUMPRA-SE.

GABINETE DO PREFEITO MUNICIPAL DE ESPERANTINÓPOLIS, ESTADO DO MARANHÃO, 22 DE JANEIRO DE 2024.

ALUÍSIO CARNEIRO FILHO
PREFEITO MUNICIPAL



Visto 081

GABINETE DO PREFEITO MUNICIPAL DE ESPERANTINÓPOLIS, ESTADO DO MARANHÃO, 04 DE JANEIRO DE 2021.

ALUÍSIO CARNEIRO FILHO
PREFEITO MUNICIPAL

PORTARIA Nº 069/2021

O PREFEITO MUNICIPAL DE ESPERANTINÓPOLIS, ESTADO DO MARANHÃO, no uso de suas atribuições legais, que lhe confere a Lei Complementar nº 514/2017 deste Município.

RESOLVE

Artigo 1º- Nomear **SANDRA MARIA DA SILVA LIMA**, para exercer o cargo em comissão de Diretora da Divisão de Almoxarifado, lotada na Secretaria Municipal de Saúde e Saneamento, desta Prefeitura Municipal de Esperantinópolis-MA.

Artigo 2º- Esta portaria entrará em vigor na data de sua publicação, revogando-se as disposições em contrário.

PUBLIQUE-SE, REGISTRE-SE E CUMPRE-SE.

GABINETE DO PREFEITO MUNICIPAL DE ESPERANTINÓPOLIS, ESTADO DO MARANHÃO, 04 DE JANEIRO DE 2021.

ALUÍSIO CARNEIRO FILHO
PREFEITO MUNICIPAL

PORTARIA Nº 070/2021

O PREFEITO MUNICIPAL DE ESPERANTINÓPOLIS, ESTADO DO MARANHÃO, no uso de suas atribuições legais, que lhe confere a Lei Complementar nº 514/2017 deste Município.

RESOLVE

Artigo 1º- Nomear **RAIMUNDO CARDOSO DO NASCIMENTO**, para exercer o cargo em comissão de Chefe de Departamento de Vigilância Sanitária e Ambiental e de Controle de Qualidade de Água, lotado na Secretaria Municipal de Saúde e Saneamento, desta Prefeitura Municipal de Esperantinópolis-MA.

Artigo 2º- Esta portaria entrará em vigor na data de sua publicação, revogando-se as disposições em contrário.

PUBLIQUE-SE, REGISTRE-SE E CUMPRE-SE.

GABINETE DO PREFEITO MUNICIPAL DE ESPERANTINÓPOLIS, ESTADO DO MARANHÃO, 04 DE JANEIRO DE 2021.

ALUÍSIO CARNEIRO FILHO
PREFEITO MUNICIPAL

PORTARIA Nº 071/2021

O PREFEITO MUNICIPAL DE ESPERANTINÓPOLIS, ESTADO DO MARANHÃO, no uso de suas atribuições legais, que lhe confere a Lei Complementar nº 514/2017 deste Município.

RESOLVE

Artigo 1º- Nomear **FERNANDO HENRIQUE DE ALMEIDA COSTA**, para exercer o cargo em comissão de Chefe do

Departamento do Controle de Saneamento Básico, lotado na Secretaria Municipal de Saúde e Saneamento, desta Prefeitura Municipal de Esperantinópolis-MA.

Artigo 2º- Esta portaria entrará em vigor na data de sua publicação, revogando-se as disposições em contrário.

PUBLIQUE-SE, REGISTRE-SE E CUMPRE-SE.

GABINETE DO PREFEITO MUNICIPAL DE ESPERANTINÓPOLIS, ESTADO DO MARANHÃO, 04 DE JANEIRO DE 2021.

ALUÍSIO CARNEIRO FILHO
PREFEITO MUNICIPAL

PORTARIA Nº 072/2021

O PREFEITO MUNICIPAL DE ESPERANTINÓPOLIS, ESTADO DO MARANHÃO, no uso de suas atribuições legais, que lhe confere a Lei Complementar nº 514/2017 deste Município.

RESOLVE

Artigo 1º- Nomear **RAFAEL LIMA DE ANDRADE**, para exercer o cargo em comissão de Diretor da Divisão de Prevenção de Controle de DST/AIDS, lotado na Secretaria Municipal de Saúde e Saneamento, desta Prefeitura Municipal de Esperantinópolis-MA.

Artigo 2º- Esta portaria entrará em vigor na data de sua publicação, revogando-se as disposições em contrário.

PUBLIQUE-SE, REGISTRE-SE E CUMPRE-SE.

GABINETE DO PREFEITO MUNICIPAL DE ESPERANTINÓPOLIS, ESTADO DO MARANHÃO, 04 DE JANEIRO DE 2021.

ALUÍSIO CARNEIRO FILHO
PREFEITO MUNICIPAL

PORTARIA Nº 073/2021

O PREFEITO MUNICIPAL DE ESPERANTINÓPOLIS, ESTADO DO MARANHÃO, no uso de suas atribuições legais, que lhe confere a Lei Complementar nº 514/2017 deste Município.

RESOLVE

Artigo 1º- Nomear **JULINHA DE OLIVEIRA ANDRADE**, para exercer o cargo em comissão de Chefe do Departamento de Assistência Social, lotada na Secretaria Municipal de Assistência Social, desta Prefeitura Municipal de Esperantinópolis-MA.

Artigo 2º- Esta portaria entrará em vigor na data de sua publicação, revogando-se as disposições em contrário.

PUBLIQUE-SE, REGISTRE-SE E CUMPRE-SE.

GABINETE DO PREFEITO MUNICIPAL DE ESPERANTINÓPOLIS, ESTADO DO MARANHÃO, 04 DE JANEIRO DE 2021.

ALUÍSIO CARNEIRO FILHO
PREFEITO MUNICIPAL

PORTARIA Nº 074/2021

O PREFEITO MUNICIPAL DE ESPERANTINÓPOLIS, ESTADO DO MARANHÃO, no uso de suas atribuições legais, que lhe confere a Lei Complementar nº 514/2017 deste Município.



**AVISO DE DISPENSA DE LICITAÇÃO Nº 076/2024
COM BASE NO ART. Nº 75, INCISO I da Lei 14.133/2021.**

O Município de Esperantinópolis/MA, Poder Executivo, por intermédio da Secretaria Municipal de Saúde e Saneamento, em conformidade com Art. 75, inciso I – da Lei Federal n.º 14.133/2021, torna público aos interessados que a administração municipal pretende realizar a contratação de empresa especializada em serviços de obras e engenharia para construção de duas Unidades Básicas de Saúde no Município de Esperantinópolis- MA, com critério de julgamento menor preço por item, nos termos Artigo Nº 75, inciso I da Lei 14.133/2021, e as exigências estabelecidas neste Edital/Termo de Referência/Projeto Básico, conforme os critérios e procedimentos a seguir definidos, objetivando obter a melhor proposta, observadas as datas e horários discriminados a seguir:

Data limite para apresentação da proposta e documentação	3 (três) dias úteis, a contar desta Publicação
Referência de horário	Horário de Brasília-DF
Endereço eletrônico para envio da proposta e documentação	comprasdireta.esperantinopolis@gmail.com
Link do Edital	https://www.esperantinopolis.ma.gov.br/index.php

1. OBJETO DA CONTRATAÇÃO DIRETA

- 1.1. O objeto do presente procedimento é a escolha da proposta mais vantajosa para contratação de empresa especializada em serviços de obras e engenharia para construção de duas Unidades Básicas de Saúde no Município de Esperantinópolis- MA, conforme condições, quantidades e exigências estabelecidas neste Aviso de Contratação Direta e seus anexos.
- 1.2. O critério de julgamento adotado será o menor preço global, observadas as exigências contidas neste Aviso de Contratação Direta e seus Anexos quanto às especificações do objeto.

2. DA ESPECIFICAÇÃO E DO VALOR ESTIMADO

- 2.1. O valor global estimado para a presente contratação é de R\$ 115.949,88 (cento e quinze mil novecentos e quarenta e nove reais e oitenta e oito centavos) resultante de pesquisa de mercado (SINAPI) efetuada pelo setor de engenharia, que será considerado valor máximo admissível para a contratação.
- 2.2. Com base na pesquisa supracitada, deverá observar os preços unitários máximos do item que compõe a contratação, conforme indicados no Termo de Referência/Projeto Básico, anexo I deste edital.

3. DOS RECURSOS ORÇAMENTÁRIOS

- 3.1. As despesas para atender a esta licitação estão programadas em dotação orçamentária própria, prevista no orçamento geral do Município para o exercício de 2024, na classificação abaixo:

0209 – Fundo Municipal de Saúde
10 301 0045 1.045 – Const., Ampliação e reformas das UBS's
4.4.90.51.00 – Obras e Instalações

Rua Claudio Carneiro, s/n – Centro, CEP: 65.750-000 - CNPJ: 11.338.224/0001-24
Esperantinópolis – MA



- 3.2. A dotação relativa aos exercícios financeiros subsequentes será indicada após aprovação da Lei Orçamentária respectiva e liberação dos créditos correspondente, mediante apostilamento.

4. DA PARTICIPAÇÃO NA DISPENSA

- 4.1. Poderão participar do processo os interessados estabelecidos no País, que atendam a todas as exigências contidas neste edital e seus anexos, e que pertençam ao ramo de atividade pertinente ao objeto pretendido.
- 4.2. Não poderão participar desta Dispensa de Licitação os interessados:
- a) Proibidos de participar de licitações e celebrar contratos administrativos, na forma da legislação vigente.
 - b) Que não atendam às condições deste Edital e Termo de Referência;
 - c) Estrangeiros que não tenham representação legal no Brasil com poderes expressos para receber citação e responder administrativa ou judicialmente;
 - d) Que se enquadrem nas vedações previstas no artigo 14 da Lei Federal nº 14.133/21;
 - e) Estejam cumprindo penalidade de suspensão temporária imposta pela Administração Pública Municipal, ou, ainda, penalidade imposta por qualquer órgão da Administração Pública, nas hipóteses previstas nos incisos III e IV do art. 156 da Lei nº 14.133/21.

5. DO JULGAMENTO

- 5.1. Recebidos os envelopes de proposta e documentos, o agente de contratação fará a apreciação dos documentos neles contidos.
- 5.2. O agente de contratação decidirá sobre a regularidade da proposta e habilitação da(s) empresa(s), considerando-se automaticamente inabilitado aquele que deixar de apresentar qualquer dos documentos exigidos.
- 5.3. As empresas que apresentarem a documentação em conformidade com o exigido neste AVISO, poderão ser vistoriadas por representantes da Prefeitura Municipal de Esperantinópolis/MA, para verificar se as condições técnicas estão de acordo com o exigido neste AVISO.
- 5.4. É facultado à agente de contratação solicitar esclarecimentos e dados técnicos subsidiários da documentação ao proponente, se assim julgar conveniente, e aceitá-los a seu exclusivo critério.
- 5.5. Serão consideradas habilitadas às empresas que atenderem todos os itens exigidos neste AVISO.
- 5.6. Após a análise da proposta de cotação e habilitação, a empresa ofertante do menor preço será convocada para, no prazo de 5 (cinco) dias úteis, celebrar o Termo de Contrato.



6. DO PRAZO PARA ENVIO DA DOCUMENTAÇÃO DE HABILITAÇÃO E PROPOSTA DE PREÇO

6.1. POR MEIO ELETRÔNICO:

6.1.1. O presente CHAMAMENTO PÚBLICO ficará ABERTO POR UM PERÍODO DE 03 (TRÊS) DIAS UTÍLS, a partir da data de publicação do AVISO DE DISPENSA DE LICITAÇÃO, no site, sendo que os documentos de habilitação, e as propostas de preços deverão ser encaminhados ao e-mail: comprasdireta.esperantinopolis@gmail.com preferencialmente fazendo referência a DISPENSA N° 076/2024.

6.2. POR MEIO FÍSICO:

6.2.1. As empresas interessadas deverão apresentar a proposta de preços (cotação) e toda a documentação de habilitação no prazo na sala de comissão de licitação, em 02 (dois) envelopes lacrados, em cuja parte externa, além da razão social, esteja escrito:

Razão Social: _____ CNPJ nº: _____ Endereço: _____	Razão Social: _____ CNPJ nº: _____ Endereço: _____
À Prefeitura Municipal de Esperantinópolis/MA	À Prefeitura Municipal de Esperantinópolis/MA
Comissão de Licitação, sito a Jefferson Moreira, S/N, Centro, Esperantinópolis/MA.	Comissão de Licitação, sito a Jefferson Moreira, S/N, Centro, Esperantinópolis/MA.
DISPENSA DE LICITAÇÃO N° 076/2024 Envelope 1 - "Proposta de preços"	DISPENSA DE LICITAÇÃO N° 076/2024 Envelope 2 - "Habilitação"

7. DA HABILITAÇÃO

7.1. Os documentos a serem exigidos para fins de habilitação constam do Anexo I – DOCUMENTAÇÃO EXIGIDA PARA HABILITAÇÃO do Termo de Referência e serão solicitados do prestador de serviço mais bem classificado.

8. PROPOSTA DE PREÇOS

- 8.1. A proposta de preços deverá ser apresentada conforme modelo constante no Anexo II deste Edital.
- 8.2. Prazo de validade de proposta não inferior a 90 (noventa) dias, a contar da data de sua apresentação, sendo facultado aos proponentes estender tal validade por prazo superior.
- 8.3. A proposta de preços que não estiver em consonância com as exigências deste Edital será desconsiderada julgando-se pela desclassificação;
- 8.4. Os preços ofertados não poderão exceder os valores unitários, constantes neste Edital.



9. DO PAGAMENTO:

- 9.1. O pagamento ocorrerá em até 5 (cinco) dias úteis, mediante apresentação de nota fiscal e após atesto do setor competente, nos termos da Lei Federal 14.133/2021.
- 9.2. Para realização dos pagamentos, a contratada deverá manter a regularidades fiscal, social e trabalhista, conforme apresentada durante o processo de habilitação.
- 9.3. Serão exigidos da contratada a retenção do Imposto de Renda do(s) pagamento(s), com fulcro na IN RFB Nº 1.234/2021 ou as que vierem a substituí-las.

10. DISPOSIÇÕES GERAIS

- 10.1. A contratada não poderá alegar como justificativa para se eximir das obrigações assumidas, o desconhecimento das condições para participação desta Dispensa de Licitação.
- 10.2. Poderá esta Coordenadoria de Esperantinópolis/MA, revogar o presente Edital, no todo em parte, por conveniência administrativa e interesse público, decorrente de fato superveniente, devidamente justificado.
- 10.3. A Secretaria Municipal de Saúde e Saneamento de Esperantinópolis/MA poderá anular o presente Edital, no todo em parte, caso ocorra ilegalidade, de ofício ou por provocação.
- 10.4. A anulação do procedimento oriundo deste Edital, não gera direito a indenização.
- 10.5. Após a fase de classificação da proposta, não cabe desistência da mesma, salvo por motivo justo decorrente de fato superveniente, e desde que aceito pela Secretaria Municipal de Saúde e Saneamento do município de Esperantinópolis/MA.
- 10.6. Ao apresentar a proposta de preços, o INTERESSADO declara sob as penalidades da Lei, da inexistência de qualquer vínculo de natureza técnica, comercial, econômica, financeira ou trabalhista, entre si e os responsáveis por esta CHAMADA PÚBLICA, quer direta ou indiretamente.
- 10.7. A apresentação de proposta pressupõe o pleno conhecimento, atendimento e aceitação integral e irrevogável, por parte do INTERESSADO, das exigências e condições estabelecidas neste Edital e Termo de Referência.
- 10.8. A falsidade de qualquer documento apresentado ou a inverdade das informações nele contidas implicará a imediata desclassificação do proponente que o tiver apresentado, ou, caso tenha sido o vencedor, a rescisão do contrato ou do pedido de compra, sem prejuízo de demais sanções cabíveis.
- 10.9. Na contagem dos prazos estabelecidos neste Edital, inclui-se o dia do início e do vencimento, observando-se que só se iniciam e vencem prazos em dia de expediente normal na Secretaria Municipal de Saúde e Saneamento do muni-