



			INSTITUCIONAL TÉRREA, FCK = 25 MPA. AF_01/2017						
12.4	95957	SINAPI	(COMPOSIÇÃO REPRESENTATIVA) EXECUÇÃO DE ESTRUTURAS DE CONCRETO ARMADO, PARA EDIFICAÇÃO INSTITUCIONAL TÉRREA, FCK = 25 MPA. AF_01/2017	m ³	2,00	R\$ 2.940,29	R\$ 3.717,99	R\$ 7.435,98	
13			SERVIÇOS FINAIS					R\$ 5.460,00	
13.1	2450	ORSE	Limpeza geral	m ²	2.275,00	R\$ 1,90	R\$ 2,40	R\$ 5.460,00	
							Total sem BDI	R\$	1.164.690,93
							Total do BDI	R\$	308.060,75
							Total Geral	R\$	1.472.751,68

Processo Nº 13.000.600
FIS Nº 977
Visto

Handwritten signature



SOLICITAÇÃO DE ADESÃO

1 mensagem

PREFEITURA <cplesperantinopolis@gmail.com>
Para: Setor de Licitações <pmppmacpl@outlook.com>

1 de julho de 2024 às 15:47

BOA TARDE.
VENHO POR MEIO DESTA SOLICITAR CARONA(ADESÃO) REFERENTE À ATA DE REGISTRO DE PREÇOS Nº 1/2024.

 **Ofício nº 147_2024.pdf**
3559K



ESTADO DO MARANHÃO
PREFEITURA MUNICIPAL DE POÇÃO DE PEDRAS
SECRETARIA MUNICIPAL DE EDUCAÇÃO

À PREFEITURA MUNICIPAL DE ESPERANTINÓPOLIS/MA

ASSUNTO: RESPOSTA A SOLICITAÇÃO DE ADESÃO A ATA DE REGISTRO DE PREÇOS N° 1/2024, CONCORRÊNCIA N° 2/2023, DO MUNICÍPIO DE POÇÃO DE PEDRAS/MA.

Em resposta a Solicitação da Prefeitura Municipal de Esperantinópolis/MA, seguindo o rigor da legislação vigente, a Prefeitura Municipal de Poção de Pedras/MA vem, por meio deste, **AUTORIZAR A ADESÃO A ATA DE REGISTRO DE PREÇOS N° 1/2024, CONCORRÊNCIA N° 2/2023, DO MUNICÍPIO DE POÇÃO DE PEDRAS/MA**, que tem por Objeto o REGISTRO DE PREÇOS para eventual e futura contratação de empresa de engenharia especializada na execução dos serviços de reforma e ampliação de prédios da educação na região Beira Rio no município de Poção de Pedras/MA.

Por fim, ressaltamos que as contratações decorrentes do referido Registro de Preços não poderão exceder aos quantitativos aderidos, ficando ainda, sob responsabilidade da empresa vencedora, a manifestação do interesse ou não no fornecimento/serviço, devendo o solicitante providenciar a referida consulta.

Poção de Pedras/MA, 05 de julho de 2024.

Atenciosamente,

Maria Edna Pereira do Nascimento Silva
Secretária Municipal de Educação
Portaria n° 027/2024 - GPM



PROCESSO Nº 13 2006 7000
Fls Nº 974
Visto

ESTADO DO MARANHÃO
PREFEITURA MUNICIPAL DE POÇÃO DE PEDRAS
SECRETARIA MUNICIPAL DE EDUCAÇÃO

SISTEMA DE REGISTRO DE PREÇOS
CONCORRÊNCIA Nº 2/2023 SRP
DADOS DE CERTAME

CONCORRÊNCIA Nº 2/2023 SRP	
PREFEITURA MUNICIPAL DE POÇÃO DE PEDRAS	
PROCESSO Nº 171102/2023	
ÓRGÃO	MUNICÍPIO DE POÇÃO DE PEDRAS SECRETARIA MUNICIPAL DE EDUCAÇÃO
TIPO	MENOR PREÇO
REGIME DE EXECUÇÃO	EXECUÇÃO INDIRETA - EMPREITADA POR PREÇO UNITÁRIO
BASE LEGAL	Este procedimento licitatório obedecerá a Lei nº 8.666, de 21.06.1993.
OBJETO	REGISTRO DE PREÇOS para eventual e futura contratação de empresa de engenharia especializada na execução dos serviços de reforma e ampliação de prédios da educação na região Beira Rio no município de Poção de Pedras/MA
VALOR ESTIMADO	R\$ 3.492.845,55 (três milhões, quatrocentos e noventa e dois mil e oitocentos e quarenta e cinco reais e cinquenta e cinco centavos).
DATA DA LICITAÇÃO E HORÁRIO:	11/01/2024 ÀS 09:20HS
LOCAL	PREFEITURA MUNICIPAL DE POÇÃO DE PEDRAS (MA) SECRETARIA MUNICIPAL DE EDUCAÇÃO Endereço: Rua Alto Brilhante – Centro – CEP: 65740-000 – Poção de Pedras (MA). pmpmacpl@outlook.com
ESCLARECIMENTOS E IMPUGNAÇÕES (LICITANTE INTERESSADO)	Até 09/01/2024, na forma eletrônica, pelo email pmpmacpl@outlook.com , ou por petição dirigida ou protocolada no Protocolo Geral da Prefeitura Municipal de Poção de Pedras, de segunda a quinta, das 08:00 horas às 12:00 horas das 14:00 horas às 17:00 horas e sexta-feira, das 08:00 horas às 13:00 horas.
ESCLARECIMENTOS E IMPUGNAÇÕES (QUALQUER CIDADÃO)	Até 04/01/2024, na forma eletrônica, pelo email pmpmacpl@outlook.com , ou por petição dirigida ou protocolada no Protocolo Geral da Prefeitura Municipal de Poção de Pedras, de segunda a quinta, das 08:00 horas às 12:00 horas das 14:00 horas às 17:00 horas e sexta-feira, das 08:00 horas às 13:00 horas.
ANEXOS: ANEXO I Projeto Básico ANEXO II Resumo da Proposta ANEXO III Minuta do Contrato ANEXO IV Carta Credencial ANEXO V Declaração de Fato Impeditivo da Habilitação ANEXO VI Declaração de Pessoa Jurídica ANEXO VII Declaração de Elaboração Independente de Proposta ANEXO VIII Minuta da A.R.P. ANEXO IX Declaração formal de visita/vistoria ANEXO X Declaração expressa de total concordância com os termos do edital.	



ESTADO DO MARANHÃO
PREFEITURA MUNICIPAL DE POÇÃO DE PEDRAS
SECRETARIA MUNICIPAL DE EDUCAÇÃO

ANEXO XI Termo de compromisso de combater a corrupção e ao conluio entre licitantes e de responsabilidade sócio-ambiental.

ANEXO XII Declaração de enquadramento de ME/EPP

ANEXO XIII Declaração de pessoa jurídica optante pelo simples



ESTADO DO MARANHÃO
PREFEITURA MUNICIPAL DE POÇÃO DE PEDRAS
SECRETARIA MUNICIPAL DE EDUCAÇÃO

com o nome do licitante e contendo em suas partes externas e frontais, em caracteres destacados, os seguintes dizeres:

ENVELOPE N° 1
DOCUMENTOS DE HABILITAÇÃO
MUNICIPIO DE POÇÃO DE PEDRAS
PODER EXECUTIVO
CONCORRÊNCIA N° 2/2023
(RAZÃO SOCIAL DO PROPONENTE)
(CNPJ)

ENVELOPE N° 2
PROPOSTA
MUNICIPIO DE POÇÃO DE PEDRAS
PODER EXECUTIVO
CONCORRÊNCIA N° 2/2023
(RAZÃO SOCIAL DO PROPONENTE)
(CNPJ)

2.3. Os licitantes interessados em participar do certame não necessitam encaminhar seus representantes legais para entregar os envelopes com a documentação e as propostas, podendo, inclusive, encaminhá-los via Correio ou outro meio similar de entrega, atentando para as datas e horários finais para recebimento dos mesmos, constantes neste Edital. A correspondência deverá ser endereçada com aviso de recebimento para a Comissão de Licitação no endereço indicado no Item 1 deste Edital e conter os dois envelopes acima mencionados, além das declarações complementares, com antecedência mínima de 1 (uma) hora do momento marcado para abertura da sessão pública.

3. DO REPRESENTANTE E DO CREDENCIAMENTO

3.1. Os licitantes que desejarem manifestar-se durante as fases do procedimento licitatório deverão estar devidamente representados por:

3.1.1. **Titular da empresa licitante**, devendo apresentar cédula de identidade ou outro documento de identificação oficial, acompanhado de: registro comercial no caso de empresa individual, contrato social ou estatuto em vigor, no caso de sociedades comerciais e, no caso de sociedades por ações, dos documentos de eleição de seus administradores; inscrição do ato constitutivo, no caso de sociedades civis, acompanhada de prova de diretoria em exercício; sendo que em tais documentos devem constar expressos poderes para exercerem direitos e assumir obrigações em decorrência de tal investidura;

3.1.2. **Representante designado pela empresa licitante**, que deverá apresentar instrumento particular de procuração ou documento equivalente, com poderes para se manifestar em nome da empresa licitante em qualquer fase da licitação, acompanhado de documento de identificação oficial e do registro comercial, no caso de empresa individual; contrato social ou estatuto em vigor no caso de sociedades comerciais e no caso de sociedades por ações, acompanhado, neste último, de documentos de eleição de seus administradores;

3.2. Cada representante legal/credenciado deverá representar apenas uma empresa licitante.

4. OBJETO

4.1. A presente licitação tem por objeto O REGISTRO DE PREÇOS para eventual e futura contratação de empresa de engenharia especializada na execução dos serviços de reforma e



ESTADO DO MARANHÃO
PREFEITURA MUNICIPAL DE POÇÃO DE PEDRAS
SECRETARIA MUNICIPAL DE EDUCAÇÃO

6.1. A licitante interessada em participar do certame, prestará garantia para habilitação, em favor da Prefeitura Municipal de Poço de Pedras/MA, CNPJ nº 06.202.808/0001-38, em valor correspondente a 1% (um por cento) do total orçado da contratação, que a empresa esteja interessada em participar, em uma das modalidades, conforme disposto no "caput" e § 1º do Art. 56, da Lei Federal nº 8.666/93, acompanhada do comprovante de pagamento e certificado de regularidade da seguradora no BACEN.

6.2. Poderão participar desta licitação, os interessados cujo ramo de atividade seja compatível com o objeto desta licitação.

6.3. Não poderão participar desta licitação:

6.3.1. Empresas que estejam com o direito de licitar e contratar com a Administração Pública impedido, suspenso, ou que tenham sido declaradas inidôneas;

6.3.2. Consórcio de empresas, qualquer que seja a sua forma de constituição; (NOTA EXPLICATIVA: Considerando que é ato discricionário da Administração diante da avaliação de conveniência e oportunidade no caso concreto; e considerando que existem no mercado diversas empresas com potencial técnico, profissional e operacional suficiente para atender satisfatoriamente às exigências previstas neste edital, ampliando a competitividade proporcionando a seleção de uma proposta mais vantajosa para a Prefeitura Municipal, entende-se que é conveniente a vedação de participação de empresas em "consórcio" no certame em tela).

6.3.3. Sociedade cooperativa de mão-de-obra, tendo em vista que a natureza do serviço e o modo como é usualmente executado no mercado demandam a existência de vínculo de subordinação jurídica entre os profissionais e a contratada, bem como estão presentes os elementos de pessoalidade e habitualidade (Súmula TCU nº 281/2012);

6.3.4. Sociedades integrantes de um mesmo grupo econômico, assim entendidas aquelas que tenham diretores, sócios ou representantes legais comuns, ou que utilizem recursos materiais, tecnológicos ou humanos em comum, exceto se demonstrado que não agem representando interesse econômico em comum;

6.3.5. Empresa cujo objeto social não seja pertinente e compatível com o objeto deste certame;

6.3.6. Quaisquer interessados que se enquadrem nas vedações previstas no artigo 9º da Lei nº 8.666, de 1993.

7. DA HABILITAÇÃO

7.1. Como condição prévia ao exame da documentação de habilitação do licitante será verificado o eventual descumprimento das condições de participação, especialmente quanto à existência de sanção que impeça a participação no certame ou a futura contratação, mediante a consulta aos seguintes cadastros:

7.1.1. Cadastro de Fornecedores do Município de Poço de Pedras;

7.1.2. Cadastro Nacional de Empresas Inidôneas e Suspensas – CEIS, mantido pela Controladoria-Geral da União (www.portaldatransparencia.gov.br/ceis);

7.1.3. Cadastro Nacional de Condenações Cíveis por Atos de Improbidade Administrativa, mantido pelo Conselho Nacional de Justiça (www.cnj.jus.br/improbidade_adm/consultar_requerido.php).

7.1.4. Lista de Inidôneos e o Cadastro Integrado de Condenações por Ilícitos Administrativos - CADICON, mantidas pelo Tribunal de Contas da União – TCU;

7.1.5. Para a consulta de licitantes pessoa jurídica poderá haver a substituição das consultas das alíneas "7.1.2.", "7.1.3." e "7.1.4." acima pela Consulta Consolidada de Pessoa Jurídica do TCU (<https://certidoesapf.apps.tcu.gov.br/>).



ESTADO DO MARANHÃO
PREFEITURA MUNICIPAL DE POÇÃO DE PEDRAS
SECRETARIA MUNICIPAL DE EDUCAÇÃO

7.1.6. A consulta aos cadastros será realizada em nome da empresa licitante e também de seu sócio majoritário, por força do artigo 12 da Lei nº 8.429, de 1992, que prevê, dentre as sanções impostas ao responsável pela prática de ato de improbidade administrativa, a proibição de contratar com o Poder Público, inclusive por intermédio de pessoa jurídica da qual seja sócio majoritário.

7.1.7. Caso conste na Consulta de Situação do Fornecedor a existência de Ocorrências Impeditivas Indiretas, o gestor diligenciará para verificar se houve fraude por parte das empresas apontadas no Relatório de Ocorrências Impeditivas Indiretas.

7.1.8. A tentativa de burla será verificada por meio dos vínculos societários, linhas de fornecimento similares, dentre outros.

7.1.9. O licitante será convocado para manifestação previamente à sua desclassificação.

7.1.10. Constatada a existência de sanção, o licitante será declarado inabilitado, por falta de condição de participação.

7.1.11. Também poderão ser consultados os sítios oficiais emissores de certidões, especialmente quando o licitante esteja com alguma documentação vencida junto ao Cadastro Municipal de Fornecedores.

7.1.12. As Microempresas e Empresas de Pequeno Porte deverão encaminhar a documentação de habilitação, ainda que haja alguma restrição de regularidade fiscal e trabalhista, nos termos do art. 43, § 1º da LC nº 123, de 2006.

7.2. Habilitação jurídica:

7.2.1. No caso de empresário individual, inscrição no Registro Público de Empresas Mercantis;

7.2.2. Para as sociedades empresárias ou empresas individuais de responsabilidade limitada - EIRELI: ato constitutivo, estatuto ou contrato social em vigor, devidamente registrado na Junta Comercial da respectiva sede, acompanhado de documento comprobatório de seus administradores;

7.2.3. Em se tratando de sociedades comerciais, contrato social ou estatuto em vigor, devidamente registrado, e, no caso de sociedades por ações, acompanhado de documentos de eleição de seus administradores;

7.2.4. Inscrição no Registro Público de Empresas Mercantis onde opera, com averbação no Registro onde tem sede a matriz, no caso de ser a participante sucursal, filial ou agência;

7.2.5. Inscrição do ato constitutivo no Registro Civil das Pessoas Jurídicas, no caso de sociedades simples, acompanhada de prova de diretoria em exercício;

7.2.6. Decreto de autorização, em se tratando de sociedade empresária estrangeira em funcionamento no País;

7.2.7. Os atos constitutivos das empresas licitantes deverão estar acompanhados dos demais documentos aditivos e modificativos do seu texto ou, preferencialmente, da respectiva consolidação.

7.3. Regularidades fiscal e trabalhista:

7.3.1. Prova de inscrição no Cadastro Nacional de Pessoas Jurídicas;



PROCESSO Nº 3000600/2014
Fls Nº 931
Visto e

ESTADO DO MARANHÃO
PREFEITURA MUNICIPAL DE POÇÃO DE PEDRAS
SECRETARIA MUNICIPAL DE EDUCAÇÃO

7.3.2. Prova de inscrição no cadastro de contribuintes estadual ou municipal, relativo ao domicílio ou sede do licitante, pertinente ao seu ramo de atividade e compatível com o objeto contratual (SE FOR O CASO - FICHA CADASTRAL OU SINTEGRA);

7.3.3. Prova de regularidade com a Fazenda Estadual do domicílio ou sede do licitante;

- a). Certidão Negativa de Débitos, ou Certidão Positiva com efeitos de Negativa;
- b). Certidão Negativa, ou Certidão Positiva com efeitos de Negativa, quanto à Dívida Ativa

7.3.4. Prova de regularidade com a Fazenda Municipal do domicílio ou sede do licitante;

- a). Certidão Negativa de Débitos, ou Certidão Positiva com efeitos de Negativa;
- b). Certidão Negativa, ou Certidão Positiva com efeitos de Negativa, quanto à Dívida Ativa

7.3.5. Prova regularidade fiscal perante a Fazenda Nacional mediante apresentação de certidão expedida conjuntamente pela Secretaria da Receita Federal do Brasil (RFB) e pela Procuradoria-Geral da Fazenda Nacional (PGFN), referente a todos os créditos tributários federais e à Dívida Ativa da União (DAU) por elas administrados, inclusive aqueles relativos à Seguridade Social, nos termos da Portaria Conjunta nº 1571, de 02/10/2014, do Secretário da Receita Federal do Brasil e da Procuradoria-Geral da Fazenda Nacional.

7.3.6. Prova de regularidade com o Fundo de Garantia do Tempo de Serviço (FGTS);

7.3.7. Prova de inexistência de débitos inadimplidos perante a Justiça do Trabalho, mediante a apresentação de certidão negativa ou positiva com efeito de negativa, nos termos do Título VII-A da consolidação das leis do trabalho, aprovada pelo decreto-lei nº 5.452, de 1º de maio de 1943; - CNDT.

7.3.8. Caso o fornecedor seja considerado isento de tributos relacionados ao objeto licitatório, deverá comprovar tal condição mediante a apresentação de declaração emitida pela correspondente Fazenda do domicílio ou sede do fornecedor, ou outra equivalente, na forma da lei;

7.3.9. Caso o licitante detentor do menor preço seja microempresa ou empresa de pequeno porte, deverá apresentar toda a documentação exigida para efeito de comprovação de regularidade fiscal, mesmo que esta apresente alguma restrição, sob pena de inabilitação.

7.3.10. A licitante melhor classificada deverá, também, apresentar a documentação de regularidade fiscal das microempresas e/ou empresas de pequeno porte que serão subcontratadas.

7.4. Qualificação Técnica.

7.4.1. Os interessados deverão comprovar: Experiência relativa a itens que atendam, cumulativamente, aos critérios de maior relevância e valor significativo do objeto da licitação de acordo com os arts. 37, inciso XXI, da Constituição, e 3º, §1º, Inciso I e 30, §1º, Inciso I, da Lei 8.666/93.

7.4.2. Apresentar a comprovação do Registro ou inscrição da Empresa e dos Responsáveis Técnicos no Conselho Regional de Engenharia, Arquitetura e Agronomia – CREA ou Conselho de Arquitetura e Urbanismo – CAU, da região sede da Empresa. No ato da assinatura do contrato a licitante vencedora sediada em outras regiões de jurisdição do CREA/CAU deverá apresentar visto do CREA/CAU-MA, nos termos do art. 69, da Lei 5.194, de 14/12/66;



Processo Nº 132062024
Fls Nº 232
Visto 2

ESTADO DO MARANHÃO
PREFEITURA MUNICIPAL DE POÇÃO DE PEDRAS
SECRETARIA MUNICIPAL DE EDUCAÇÃO

7.4.3. **Qualificação técnico-operacional** o licitante deverá apresentar um ou mais Atestado(s) que comprovem que tenha executado para o órgão ou entidade da Administração Pública Direta e Indireta, Federal, Estadual, Municipal ou do Distrito Federal, ou ainda para empresas privadas serviços SIMILARES dos constantes na PARCELA DE MAIOR RELEVÂNCIA apresentar no mínimo (15%) QUINZE POR CENTO DO QUANTITATIVO a seguir

Código	Banco	Descrição	Und	Quant. Total	Quant exigida 15%
96135	SINAPI	APLICAÇÃO MANUAL DE MASSA ACRÍLICA EM PAREDES EXTERNAS DE CASAS, DUAS DEMÃOS. AF_05/2017	m ²	11.570,00	1.735,50
92541	SINAPI	TRAMA DE MADEIRA COMPOSTA POR RIPAS, CAIBROS E TERÇAS PARA TELHADOS DE ATÉ 2 ÁCUAS PARA TELHA CERÂMICA CAPA-CANAL, INCLUSO TRANSPORTE VERTICAL. AF_07/2019	m ²	3.211,00	481,65
89171	SINAPI	(COMPOSIÇÃO REPRESENTATIVA) DO SERVIÇO DE REVESTIMENTO CERÂMICO PARA PISO COM PLACAS TIPO ESMALTADA EXTRA DE DIMENSÕES 35X35 CM, PARA EDIFICAÇÃO HABITACIONAL UNIFAMILIAR (CASA) E EDIFICAÇÃO PÚBLICA PADRÃO. AF_11/2014	m ²	3.211,00	3.211,00

7.4.4. **Qualificação técnico-profissional**, comprovação do licitante de possuir ou de que irá dispor em seu corpo técnico, de profissionais de nível superior, ENGENHEIRO CIVIL, reconhecido(s) pelo CREA ou CAU detentor(res) de Atestado(s) de Capacidade Técnica, devidamente registrado(s) no CREA ou CAU da região onde os serviços foram executados, acompanhado(s) da(s) respectiva(s) certidão(ões) de Acervo Técnico – CAT, expedida(s) por este(s) conselho(s) que comprovem ter o(s) profissionais, executado para o órgão ou entidade da Administração Pública Direta e Indireta, Federal, Estadual, Municipal ou do Distrito Federal, ou ainda para empresas privadas, serviço similares aos constantes na tabela acima.

a.1) O nome do responsável técnico indicado deverá constar dos atestados de responsabilidades técnicas apresentadas para qualificação técnica da licitante.

a.2) Comprovação de que o(s) responsável(eis) técnico(s) indicado(s) pertence(m) a empresa se fará através de um dos documentos a seguir relacionados:

- a) Registro da empresa no CREA em que figure o profissional disponibilizado como responsável técnico;
- b) Contrato de trabalho devidamente registrado no Conselho competente;
- c) CTPS (carteira de trabalho e Previdência Social);
- d) No caso de sócio, através do Contrato Social da empresa;
- e) ART/RRT de Cargo/Função;
- f) Contrato de Prestação de Serviços;

Obs: Em caso de futura disponibilidade do profissional, a licitante deverá apresentar declaração formal, assinada pelo referido profissional, da qual deverá constar nome completo e número do CREA do profissional, informando que este irá integrar o corpo técnico da licitante caso esta seja declarada vencedora do certame. Juntamente com a declaração, deverá ser apresentado documentos que comprovem a qualificação disposta no item 7.6. Quando da assinatura do contrato, caso a licitante vencedora não possua o referido profissional indicado, serão aplicadas as sanções previstas na legislação vigente.



ESTADO DO MARANHÃO
PREFEITURA MUNICIPAL DE POÇO DE PEDRAS
SECRETARIA MUNICIPAL DE EDUCAÇÃO

e) Declaração da própria licitante de que visitou o local da obra, para constatar as condições de execução e peculiaridades inerentes à natureza dos trabalhos, se inteirou dos dados indispensáveis à apresentação da proposta, e que os preços a serem propostos cobrirão quaisquer despesas que incidam ou venham a incidir sobre a execução do objeto licitado, ou, Declaração de que conhece os locais dos serviços e suas circunvizinhanças, que se inteirou das mesmas, avaliou os problemas futuros e que os custos propostos cobrem quaisquer dificuldades decorrentes da execução dos serviços licitados, tendo obtido todas as informações necessárias para elaboração da proposta e execução do contrato, conforme modelo apresentado no ANEXO IX – Declaração de Visita/Vistoria.

7.5. Qualificação econômico-financeira:

7.5.1. Certidão negativa de falência ou recuperação judicial expedida pelo distribuidor da sede do licitante;

7.5.1.1. No caso de certidão positiva de recuperação judicial ou extrajudicial, o licitante deverá apresentar a comprovação de que o respectivo plano de recuperação foi acolhido judicialmente, na forma do art. 58, da Lei n.º 11.101, de 09 de fevereiro de 2005, sob pena de inabilitação, devendo, ainda, comprovar todos os demais requisitos de habilitação;

7.5.2. Balanço patrimonial, demonstrações contábeis e notas explicativas do último exercício social, já exigíveis e apresentados na forma da lei, que comprovem a boa situação financeira da empresa, vedada a sua substituição por balancetes ou balanços provisórios, podendo ser atualizados por índices oficiais quando encerrado há mais de 3 (três) meses da data de apresentação da proposta.

7.5.2.1. no caso de empresa constituída no exercício social vigente, admite-se a apresentação de balanço patrimonial e demonstrações contábeis referentes ao período de existência da sociedade;

7.5.2.2. é admissível o balanço intermediário, se decorrer de lei ou contrato/estatuto social;

Nota: A previsão do subitem acima decorre da disposição do Acórdão TCU nº 484-12-2007 – Plenário. Sobre a diferenciação entre Balanço Intermediário e Balanço Provisório, referido acórdão esclarece que: "Por outro lado, não se confunde balanço provisório com balanço intermediário. Aquele consiste em uma avaliação precária, cujo conteúdo não é definitivo. O balanço provisório admite retificação ampla posterior e corresponde a um documento sem maiores efeitos jurídicos. Já o balanço intermediário consiste em documento definitivo, cujo conteúdo retrata a situação empresarial no curso do exercício. A figura do balanço intermediário deverá estar prevista no estatuto ou decorrer de lei."

7.5.3. comprovação da boa situação financeira da empresa mediante obtenção de índices de Liquidez Geral (LG), Solvência Geral (SG) e Liquidez Corrente (LC), superiores a 1 (um), obtidos pela aplicação das seguintes fórmulas:

$$\begin{aligned} LG &= \frac{\text{Ativo Circulante} + \text{Realizável a Longo Prazo}}{\text{Passivo Circulante} + \text{Passivo Não Circulante}} \\ SG &= \frac{\text{Ativo Total}}{\text{Passivo Circulante} + \text{Passivo Não Circulante}} \\ LC &= \frac{\text{Ativo Circulante}}{\text{Passivo Circulante}} \end{aligned}$$



Processo Nº 1320062024
Fls Nº 934
Visto e

ESTADO DO MARANHÃO
PREFEITURA MUNICIPAL DE POÇÃO DE PEDRAS
SECRETARIA MUNICIPAL DE EDUCAÇÃO

7.5.4. O licitante que apresentar índices econômicos iguais ou inferiores a 1 (um) em qualquer dos índices de Liquidez Geral, Solvência Geral e Liquidez Corrente deverá comprovar que possui (capital mínimo ou patrimônio líquido) equivalente a 5% (cinco por cento) do valor total estimado da contratação.

7.5.5. Os Balanços Patrimoniais e as Demonstrações Contábeis das Sociedades por Ações, registrados na Junta Comercial da sede ou domicílio do licitante, deverão ser apresentados acompanhados da Ata de Aprovação pela Assembleia Geral Ordinária, ou da publicação em Diário Oficial ou em jornal de grande circulação.

7.5.6. As demais Sociedades e as Firms Individuais deverão apresentar o Balanço Patrimonial e as Demonstrações Contábeis, devidamente registrados na Junta Comercial da sede ou domicílio do licitante.

7.5.7. Para as empresas que apresentarem patrimônio líquido com valor superior a R\$ 2.000.000,00, deverá apresentar a DFC, conforme Lei nº 11.638, de 28/12/2007.

7.5.7. A pessoa jurídica optante do Sistema de Lucro Real ou Presumido deverá apresentar juntamente com o Balanço Patrimonial do último exercício social exigível, cópia do recibo de entrega da escrituração contábil digital – SPED CONTÁBIL, nos termos da IN RFB 2.023/2021, registrado na JUCE – Junta Comercial Estadual.

7.8. Outras comprovações:

7.8.1. Os licitantes, deverão apresentar, ainda, no envelope nº 1:

a). Declaração de que não utiliza de mão de obra direta ou indireta de menores de 18 (dezoito) anos em trabalho noturno, perigoso ou insalubre e de qualquer trabalho a menores de 16 (dezesesseis) anos, salvo na condição de aprendiz, a partir de 14 (quatorze) anos, nos termos da Lei 9.854, 1999, conforme modelo ANEXO VI, anexo deste edital;

b). Declaração de Inexistência de Fatos supervenientes impeditivos de habilitação, na forma do § 2º do Artigo 32 da Lei Federal 8.666/93, assinada pelo representante legal do Licitante, conforme modelo no ANEXO V.

c). Declaração formal de visita/vistoria, conforme modelo no ANEXO IX;

d). Termo de conduta e combate à corrupção e ao conluio entre licitantes e de responsabilidade socioambiental, conforme modelo no ANEXO XI.

e) Comprovação da garantia de habilitação em favor da Prefeitura Municipal de Poção de Pedras/MA, CNPJ nº 06.202.808/0001-38, em valor correspondente a 1% (um por cento) do total orçado da contratação, em uma das modalidades, conforme disposto no "caput" e § 1º do Art. 56, da Lei Federal nº 8.666/93, acompanhada do comprovante de pagamento e certidão de regularidade junto ao BACEN

7.8.2. Os documentos para habilitação poderão ser apresentados em original, por qualquer processo de cópia autenticada, ou por servidor da Administração, ou publicação em órgão da imprensa oficial.

7.8.3. Não serão aceitos documentos com indicação de CNPJ/CPF diferentes, salvo aqueles legalmente permitidos.



ESTADO DO MARANHÃO
PREFEITURA MUNICIPAL DE POÇÃO DE PEDRAS
SECRETARIA MUNICIPAL DE EDUCAÇÃO

7.8.4. Se o licitante for a matriz, todos os documentos deverão estar em nome da matriz, e se o licitante for a filial, todos os documentos deverão estar em nome da filial, exceto aqueles documentos que, pela própria natureza, comprovadamente, forem emitidos somente em nome da matriz.

7.8.5. Serão aceitos registros de CNPJ de licitante matriz e filial com diferenças de números de documentos pertinentes ao CND e ao CRF/FGTS, quando for comprovada a centralização do recolhimento dessas contribuições.

7.8.6. A existência de restrição relativamente à regularidade fiscal e trabalhista não impede que a licitante qualificada como microempresa ou empresa de pequeno porte seja habilitada, uma vez que atenda a todas as demais exigências do edital.

7.8.7. Constatado o atendimento às exigências de habilitação fixadas no Edital, o licitante estará habilitado para a fase de classificação.

8. DA PROPOSTA

8.1. As licitantes apresentarão suas propostas em via única, impressa por qualquer meio usual, em papel timbrado da empresa, sem emendas, rasuras ou entrelinhas, devidamente datada e assinada por quem tenha poderes para fazê-lo. A proposta deverá conter:

a). Resumo da Proposta, indicado em moeda corrente nacional, expresso em algarismos e por extenso, inclusas todas as despesas necessárias à execução completa do objeto ora licitado;

b). Planilha Orçamentária, de acordo as planilhas constantes do Projeto Básico - ANEXO I do Edital, com preços unitários, parciais e totais;

c). Cronograma Físico-Financeiro, de acordo com cronograma constante do Projeto Básico - ANEXO I do Edital;

8.2. O prazo de execução do objeto é de 12 (doze) MESES, a contar do recebimento da Ordem de Serviços.

8.3. Prazo de validade da proposta de, no mínimo, 60 (sessenta) dias contados da data-limite prevista para entrega das propostas, conforme art. 64, § 3º, da Lei Federal nº 8.666/1993;

8.4. Composição de BDI, conforme modelo apresentado no Anexo I, ou modelo próprio desde que contenha todas as informações solicitadas.

a.1) O BDI, que incidirá sobre o somatório dos custos totais de cada item de serviço, deverá estar apresentado à parte, ao final da planilha, sendo ali necessariamente detalhada sua composição.

a.2) Cada licitante apresentará sua composição de BDI com base em fórmula sugerida no Anexo I, levando em conta que nesta taxa deverão estar considerados, além dos impostos, as despesas indiretas não explicitadas na planilha orçamentária e o lucro.

a.3) Os custos relativos a administração local, mobilização e desmobilização e instalação de canteiro e acampamento, bem como quaisquer outros itens que possam ser apropriados como custo direto da obra, não poderão ser incluídos na composição do BDI, devendo ser cotados na planilha orçamentária.

a.3i) As alíquotas de tributos cotadas pelo licitante não podem ser superiores aos limites estabelecidos na legislação tributária;



Processo Nº 17006/2011
Fls Nº 236
Visto

ESTADO DO MARANHÃO
PREFEITURA MUNICIPAL DE POÇÃO DE PEDRAS
SECRETARIA MUNICIPAL DE EDUCAÇÃO

a.3iii) Os tributos considerados de natureza direta e personalística, como o Imposto de Renda de Pessoa Jurídica - IRPJ e a Contribuição Sobre o Lucro Líquido - CSLL, não deverão ser incluídos no BDI, nos termos do art. 9º, II do Decreto 7.983, de 2013 (TCU, Súmula 254).

a.3iv.) As licitantes sujeitas ao regime de tributação de incidência não-cumulativa de PIS e COFINS devem apresentar demonstrativo de apuração de contribuições sociais comprovando que os percentuais dos referidos tributos adotados na taxa de BDI correspondem à média dos percentuais efetivos recolhidos em virtude do direito de compensação dos créditos previstos no art. 3º das Leis 10.637/2002 e 10.833/2003, de forma a garantir que os preços contratados pela Administração Pública reflitam os benefícios tributários concedidos pela legislação tributária.

NOTA: A exigência decorre da recomendação expressa aos órgãos e entidades da Administração Pública, efetuada no item 9.3.2.4 do AC n. 2622/2013 – Plenário do TCU.

a.3v.) As empresas optantes pelo Simples Nacional deverão apresentar os percentuais de ISS, PIS e COFINS, discriminados na composição do BDI, compatíveis com as alíquotas a que estão obrigadas a recolher, conforme previsão contida na Lei Complementar 123/2006.

NOTA: A exigência decorre da recomendação expressa aos órgãos e entidades da Administração Pública, efetuada no item 9.3.2.4 do AC n. 2622/2013 – Plenário do TCU.

a.3vi.) A composição de encargos sociais das empresas optantes pelo Simples Nacional não poderá incluir os gastos relativos às contribuições que estão dispensadas de recolhimento, conforme dispõe o art. 13, § 3º, da referida Lei Complementar;

NOTA: A exigência decorre da recomendação expressa aos órgãos e entidades da Administração Pública, efetuada no item 9.3.2.5 do AC n. 2622/2013 – Plenário do TCU.

a.3vii.) Quanto aos custos indiretos incidentes sobre as parcelas relativas ao fornecimento de materiais e equipamentos, o licitante deverá apresentar um percentual reduzido de BDI, compatível com a natureza do objeto, conforme modelo anexo ao Edital;

a.3viii.) Será adotado o pagamento proporcional dos valores pertinentes à administração local relativamente ao andamento físico do objeto contratual, nos termos definidos no Projeto Básico e no respectivo cronograma.

NOTA: A exigência decorre da recomendação expressa aos órgãos e entidades da Administração Pública, efetuada no item 9.3.2.2 do AC n. 2622/2013 – Plenário do TCU.

8.5. Composições de Preços Unitários, de acordo com o especificado no Orçamento Analítico dos serviços, constando unidades e insumos com respectivos consumos. Apresentar, discriminadamente, percentuais de BDI e Encargos Sociais aplicados, conforme Anexo I.

8.6. Composição de Encargos Sociais – conforme Anexo I.

a.1) Os itens constantes de Composição de encargos sociais não são exaustivos, logo, a planilha a ser apresentada deverá ser aquela que corresponda aos encargos da empresa licitante.



Processo Nº 1320062020
Fls Nº 237
Visto e

ESTADO DO MARANHÃO
PREFEITURA MUNICIPAL DE POÇÃO DE PEDRAS
SECRETARIA MUNICIPAL DE EDUCAÇÃO

a.2) A composição de encargos sociais das empresas optantes pelo Simples Nacional não poderá incluir os gastos relativos às contribuições que estão dispensadas de recolhimento, conforme dispõe o art. 13, § 3º, da referida Lei Complementar;

NOTA: A exigência decorre da recomendação expressa aos órgãos e entidades da Administração Pública, efetuada no item 9.3.2.5 do AC n. 2622/2013 – Plenário do TCU.

8.7. Os documentos exigidos nas alíneas "b", "c", serão assinados pelo representante legal da empresa e responsável técnico indicado no item 7.6.2, do presente Edital, conforme determina a Lei Federal nº 5.194, de 24 de dezembro de 1966, e Resolução nº 282/CONFEA, de 24 de agosto de 1983.

8.8. Em caso de erro de cálculo na planilha ou divergência entre o total da proposta em algarismos e por extenso prevalecerá sempre o valor correto, apurado pela Comissão, tomando-se por base os quantitativos constantes da planilha orçamentária do ANEXO I deste Edital e os preços unitários propostos pela licitante.

8.9. Não serão consideradas as propostas apresentadas fora do prazo bem como aquelas que contiverem rasuras, emendas, borrões ou entrelinhas de modo a ensejar dubiedade, principalmente em relação a preços unitários.

8.10. Não se considerará qualquer oferta de vantagem não prevista neste Edital, nem preço ou vantagem baseada nas ofertadas das demais licitantes.

9. DA ABERTURA DOS ENVELOPES

9.1. No dia, hora e local designados neste Edital, em ato público, na presença dos licitantes, a Comissão Permanente de Licitação receberá, de uma só vez, os Envelopes nº 01 e nº 02, bem como as declarações complementares, e procederá à abertura da licitação.

9.2. Os atos públicos poderão ser assistidos por qualquer pessoa, mas somente deles participarão ativamente os licitantes ou representantes credenciados, não sendo permitida a intercomunicação entre eles, nem atitudes desrespeitosas ou que causem tumultos e perturbem o bom andamento dos trabalhos.

9.3. As declarações abaixo deverão ser entregues separadamente dos envelopes acima mencionados e consistem nos seguintes documentos:

9.3.1. Declaração de que a proposta foi elaborada de forma independente, conforme modelo ANEXO VII a este edital.

9.3.1.1. A ausência do documento mencionado no subitem anterior implicará a desclassificação da proposta.

9.3.2. Declaração de enquadramento da licitante como Microempresa – ME, Empresa de Pequeno Porte – EPP apta a usufruir do tratamento favorecido estabelecido nos arts. 42 a 49 da Lei Complementar n. 123, de 2006, conforme modelo ANEXO XII.

9.3.2.1. A apresentação da declaração acima mencionada no subitem anterior é facultativa e deverá ser entregue tão-somente pelas licitantes efetivamente enquadradas que pretendam se beneficiar do regime legal diferenciado e que não tenham sido alcançadas por alguma hipótese de exclusão do tratamento jurídico diferenciado.



ESTADO DO MARANHÃO
PREFEITURA MUNICIPAL DE POÇÃO DE PEDRAS
SECRETARIA MUNICIPAL DE EDUCAÇÃO

9.3.2.2. A participação em licitação na condição de microempresa ou empresa de pequeno porte, sem que haja o enquadramento nessas categorias, ensejará a aplicação das sanções previstas em Lei e a exclusão do regime de tratamento diferenciado. A comissão poderá realizar diligências para verificar a veracidade da declaração.

9.3.3. Declaração expressa de total concordância com os termos do edital, conforme modelo ANEXO X a este edital,

9.3.4. Declaração de pessoa jurídica optante pelo simples, conforme modelo ANEXO XIII a este edital;

9.4. Depois de ultrapassado o horário para recebimento dos envelopes, nenhum outro será recebido, nem tampouco serão permitidos quaisquer adendos ou esclarecimentos relativos à documentação ou proposta de preços apresentadas.

9.5. A seguir, serão identificados os licitantes e proceder-se-á à abertura dos Envelopes nº 01 - Documentos de Habilitação.

9.6. O conteúdo dos envelopes será rubricado pelos membros da Comissão e pelos licitantes presentes ou por seus representantes, e consultado o SICAF, se for o caso.

9.7. Ao licitante inabilitado será devolvido o respectivo Envelope nº 02, sem ser aberto, depois de transcorrido o prazo legal sem interposição de recurso ou de sua desistência, ou da decisão desfavorável do recurso.

9.8. Após o procedimento de verificação da documentação de habilitação, os Envelopes nº 02 - Proposta de Preços dos licitantes habilitados serão abertos, na mesma sessão, desde que todos os licitantes tenham desistido expressamente do direito de recorrer, ou em ato público especificamente marcado para este fim, após o regular decurso da fase recursal.

9.9. Não ocorrendo a desistência expressa de todos os licitantes, quanto ao direito de recorrer, os Envelopes nº 02 - Proposta de Preços serão rubricados pelos licitantes presentes ao ato e mantidos invioláveis até a posterior abertura.

9.10. Ultrapassada a fase de habilitação e abertas as propostas, não cabe desclassificar o licitante por motivo relacionado com a habilitação, salvo em razão de fatos supervenientes ou só conhecidos após o julgamento.

9.11. As propostas de preços dos licitantes habilitados serão então julgadas, conforme item próprio deste Instrumento Convocatório.

9.12. Se todos os licitantes forem inabilitados ou todas as propostas forem desclassificadas, a Comissão Permanente de Licitação poderá fixar **o prazo de 08 (oito) dias úteis** para a apresentação de nova documentação ou proposta, escoimadas das causas que as inabilitaram ou desclassificaram.

9.13. Em todos os atos públicos, serão lavradas atas circunstanciadas, assinadas pelos membros da Comissão e pelos representantes credenciados e licitantes presentes, que assim o quiserem.

9.14. Será considerado inabilitado o licitante que:

9.14.1. Não apresentar os documentos exigidos por este Instrumento Convocatório no prazo de validade e/ou devidamente atualizados, ou não comprovar sua habilitação por meio do Cadastro de



ESTADO DO MARANHÃO
PREFEITURA MUNICIPAL DE POÇÃO DE PEDRAS
SECRETARIA MUNICIPAL DE EDUCAÇÃO

Fornecedores Municipal, ressalvado o disposto quanto à comprovação da regularidade fiscal das microempresas, empresas de pequeno porte.

9.14.2. Incluir a proposta de preços no Envelope nº 01.

9.15. Constatada a existência de alguma restrição no que tange à regularidade fiscal de microempresa ou empresa de pequeno porte, a mesma será convocada para, no prazo de 5 (cinco) dias úteis após solicitação da Comissão de Licitação, comprovar a regularização. O prazo poderá ser prorrogado por igual período.

9.16. A não regularização fiscal no prazo previsto no subitem anterior acarretará a inabilitação do licitante, sendo facultada a convocação dos licitantes remanescentes, na ordem de classificação. Se, na ordem de classificação, seguir-se outra microempresa, empresa de pequeno com alguma restrição na documentação fiscal, será concedido o mesmo prazo para regularização.

9.17. A intimação dos atos de habilitação ou inabilitação dos licitantes será feita mediante publicação na imprensa oficial, salvo se presentes os prepostos dos licitantes no ato público em que foi adotada a decisão, caso em que a intimação será feita por comunicação direta aos interessados e lavrada em ata.

10. DO JULGAMENTO DAS PROPOSTAS

10.1. O critério de julgamento será o menor preço global.

10.2. Na data da abertura dos envelopes contendo as propostas, serão rubricados os documentos pelos membros da Comissão de Licitação e pelos representantes legais das entidades licitantes. A Comissão, caso julgue necessário, poderá suspender a reunião para análise das mesmas.

10.3. A Comissão de Licitação verificará as propostas apresentadas, desclassificando desde logo aquelas que não estejam em conformidade com os requisitos estabelecidos neste Edital.

10.4. Não será considerada qualquer oferta ou vantagem não prevista neste Edital, para efeito de julgamento da proposta.

10.5. As propostas serão classificadas em ordem crescente de preços propostos.

10.6. A Comissão de Licitação verificará o porte das empresas licitantes classificadas. Havendo microempresas, empresas de pequeno porte, proceder-se-á a comparação com os valores da primeira colocada, se esta for empresa de maior porte, para o fim de aplicar-se o disposto nos arts. 44 e 45 da LC nº 123, de 2006, regulamentada pelo Decreto nº 8.538, de 2015.

10.7. Nessas condições, as propostas de microempresas, empresas de pequeno porte que se encontrarem na faixa de até 10% (dez por cento) acima da proposta de menor preço serão consideradas empatadas com a primeira colocada.

10.8. A melhor classificada nos termos do item anterior terá o direito de encaminhar uma última oferta para desempate, obrigatoriamente em valor inferior ao da primeira colocada, no prazo de 30 (trinta) minutos, caso esteja presente na sessão ou no prazo de 2 (dois) dias, contados da comunicação da Comissão de Licitação, na hipótese de ausência. Neste caso, a oferta deverá ser escrita e assinada para posterior inclusão nos autos do processo licitatório.

10.9. Caso a microempresa, empresa de pequeno porte melhor classificada desista ou não se manifeste no prazo estabelecido, serão convocadas as demais licitantes microempresas, empresas de



ESTADO DO MARANHÃO
PREFEITURA MUNICIPAL DE POÇÃO DE PEDRAS
SECRETARIA MUNICIPAL DE EDUCAÇÃO

pequeno porte que se encontrem naquele intervalo de 10% (dez por cento), na ordem de classificação, para o exercício do mesmo direito, nos mesmos prazos estabelecidos no subitem anterior.

10.10. Caso sejam identificadas propostas de preços empatadas, a Comissão de Licitação convocará os licitantes para que compareçam ao sorteio na data e horário estipulados, para que se identifique aquela que primeiro poderá reduzir a oferta.

10.11. Havendo êxito no procedimento de desempate, será elaborada a nova classificação das propostas para fins de aceitação do valor ofertado. Não sendo aplicável o procedimento, ou não havendo êxito na aplicação deste, prevalecerá a classificação inicial.

10.12. Persistindo o empate, será assegurada preferência, sucessivamente, aos bens e serviços:

- a). prestados por empresas brasileiras;
- b). prestados por empresas que invistam em pesquisa e no desenvolvimento de tecnologia no País.

10.13. Esgotados todos os demais critérios de desempate previsto em lei, a escolha do licitante vencedor ocorrerá por meio de sorteio, para o qual os licitantes habilitados serão convocados.

10.14. Quando todos os licitantes forem desclassificados, a Comissão de Licitação poderá fixar o prazo de 8 (oito) dias úteis para a apresentação de novas propostas, escoimadas das causas de desclassificação.

10.15. Será desclassificada a proposta que:

- a). não estiver em conformidade com os requisitos estabelecidos neste edital;
- b). contiver vícios ou ilegalidades, for omissa ou apresentar irregularidades ou defeitos capazes de dificultar o julgamento;
- c). não apresentar as especificações técnicas exigidas no projeto básico ou anexos;
- d). contiver oferta de vantagem não prevista neste edital, inclusive financiamentos subsidiados ou a fundo perdido, ou apresentar preço ou vantagem baseada nas ofertas dos demais licitantes;
- e). não apresentar a Declaração de Elaboração Independente de Proposta, conforme modelo anexo a este edital.

10.16. Também será desclassificada a proposta cujo preço global orçado ou o preço de qualquer uma das etapas previstas no cronograma físico-financeiro supere os preços de referência discriminados nos projetos anexos a este Edital.

10.17. A participação na presente licitação implica a concordância do licitante com a adequação de todos os projetos anexos a este edital, de modo que eventuais alegações de falhas ou omissões em qualquer das peças, orçamentos, plantas, especificações, memoriais e estudos técnicos preliminares dos projetos não poderão ultrapassar, no seu conjunto, a dez por cento do valor total do futuro contrato, nos termos do art. 13, II do Decreto n. 7.983/2013.

10.18. Se a proposta de preço não for aceitável, a Comissão de Licitação examinará a proposta subsequente, e, assim sucessivamente, na ordem de classificação.



Processo Nº 13206/2014
Fls Nº 239
Visto e

ESTADO DO MARANHÃO
PREFEITURA MUNICIPAL DE POÇÃO DE PEDRAS
SECRETARIA MUNICIPAL DE EDUCAÇÃO

10.19. Do julgamento das propostas e da classificação, será dada ciência aos licitantes para apresentação de recurso no prazo de 5 (cinco) dias úteis. Interposto o recurso, será comunicado aos demais licitantes, que poderão impugná-lo no mesmo prazo.

10.20. Transcorrido o prazo recursal, sem interposição de recurso, ou decididos os recursos interpostos, a Comissão de Licitação encaminhará o procedimento licitatório para homologação do resultado do certame pela autoridade competente e, após, adjudicação do objeto licitado ao licitante vencedor.

10.21. A intimação do resultado final do julgamento das propostas será feita mediante publicação na imprensa oficial, salvo se presentes os prepostos dos licitantes no ato público em que foi adotada a decisão, caso em que a intimação será feita por comunicação direta aos interessados e lavrada em ata.

10.22. O resultado do certame será divulgado no Diário Oficial do Município.

11. DOS RECURSOS ADMINISTRATIVOS

11.1. A interposição de recurso referente à habilitação ou inabilitação de licitantes e julgamento das propostas observará o disposto no art. 109, § 4º, da Lei 8.666, de 1993.

11.2. Após cada fase da licitação, os autos do processo ficarão com vista franqueada aos interessados, pelo prazo necessário à interposição de recursos.

11.3. O recurso da decisão que habilitar ou inabilitar licitantes e que julgar as propostas terá efeito suspensivo, podendo a autoridade competente, motivadamente e presentes razões de interesse público, atribuir aos demais recursos interpostos, eficácia suspensiva.

11.4. Os recursos deverão ser encaminhados para o setor de protocolo da Prefeitura Municipal de POÇÃO DE PEDRAS (MA).

11.5. O recurso será dirigido a Secretária Municipal de Educação, por intermédio do Presidente da Comissão de Licitação, a qual poderá reconsiderar sua decisão, no prazo de 5 (cinco) dias úteis, ou, nesse mesmo prazo, fazê-lo subir, devidamente informado devendo, neste caso, a decisão ser proferida dentro do prazo de 5 (cinco) dias úteis, contado do recebimento do recurso, sob pena de responsabilidade.

11.6. Os recursos interpostos fora do prazo não serão conhecidos.

12. DA ADJUDICAÇÃO, HOMOLOGAÇÃO, REVOGAÇÃO OU ANULAÇÃO

12.1. Não havendo interposição de recurso quanto ao resultado do julgamento final, será feito relatório circunstanciado, cabendo à COMISSÃO, adjudicar o objeto da Licitação ao licitante vencedor, submetendo tal decisão a Secretária Municipal de Educação, para homologação.

12.2. Ocorrendo a manifestação de interposição de recurso, caberá à Autoridade Competente a adjudicação e a homologação da licitação.

12.3. A Secretária Municipal de Educação poderá revogar a Licitação por razões de interesse público, devendo anulá-la de ofício ou por provocação de terceiros, quando o motivo assim justificar.

13. DO SISTEMA DE REGISTRO DE PREÇOS



ESTADO DO MARANHÃO
PREFEITURA MUNICIPAL DE POÇÃO DE PEDRAS
SECRETARIA MUNICIPAL DE EDUCAÇÃO

13.1. Após a homologação do resultado da licitação, terá o adjudicatário o prazo de 5 (cinco) dias, contados a partir da data de sua convocação, para assinar a Ata de Registro de Preços – ARP, nas condições estabelecidas no instrumento convocatório, podendo o prazo ser prorrogado uma vez, por igual período, quando solicitado pelo fornecedor e desde que ocorra motivo justificado e aceito pela Administração.

13.2. Alternativamente à convocação para comparecer perante o órgão ou entidade para a assinatura da Ata de Registro de Preços, a Administração poderá encaminhá-la para assinatura, mediante correspondência postal com aviso de recebimento – AR ou meio eletrônico, para que seja assinada e devolvida no prazo de 5 (cinco) dias, a contar da data de seu recebimento.

13.3. Serão formalizadas tantas Atas de Registro de Preços quanto necessárias para o registro de todos os itens/grupos/lotos constantes no Projeto Básico, (conforme o caso), com a indicação do licitante vencedor, a descrição do(s) item(s)/grupo(s)/lote(s), as respectivas quantidades, preços registrados e demais condições.

13.4. É facultado à Administração, quando o convocado não assinar a Ata de Registro de Preços no prazo e condições estabelecidos, convocar os licitantes remanescentes, na ordem de classificação, para fazê-lo em igual prazo e nas mesmas condições propostas pelo primeiro classificado.

13.5. A Comissão Permanente de Licitação, Órgão Gerenciador do Sistema de Registro de Preços irá consolidar e providenciar a entrega aos órgãos participantes do Instrumento Convocatório, do Ato Homologatório e da Ata de Registro de Preços, que servirão de base para as contratações, conforme registrado na respectiva Ata.

13.6. A Ata de Registro de Preços implicará compromisso de fornecimento nas condições estabelecidas, após cumpridos os requisitos de publicidade.

13.7. A recusa injustificada de fornecedor classificado em assinar a ata, dentro do prazo estabelecido, ensejará a aplicação das penalidades legalmente estabelecidas.

13.8. A existência de preços registrados não obriga a Administração a contratar, facultando-se a realização de licitação específica para a aquisição pretendida, assegurada preferência ao fornecedor registrado em igualdade de condições.

13.9. Da Validade da Ata

13.9.1. A Ata de Registro de Preços, documento vinculativo obrigacional, com característica de compromisso para futura contratação, terá validade de 12 (doze) meses, a contar da data de sua assinatura, incluídas eventuais prorrogações.

13.10. Do Cadastro Reserva

13.10.1. Será incluído, na respectiva Ata o registro dos licitantes que aceitarem cotar os bens com preços iguais ao do licitante vencedor na sequência da classificação do certame.

13.10.2. A ordem de classificação dos licitantes registrados na Ata deverá ser respeitada nas contratações.

13.10.3. O registro a que se refere o item 13.10.1, tem por objetivo a formação de cadastro de reserva, no caso de exclusão do primeiro colocado, nas hipóteses previstas nos itens 13.11.7 e 13.11.9.



ESTADO DO MARANHÃO
PREFEITURA MUNICIPAL DE POÇÃO DE PEDRAS
SECRETARIA MUNICIPAL DE EDUCAÇÃO

13.11. Da Revisão e do Cancelamento dos Preços Registrados

13.11.1. Os preços registrados poderão ser revistos em decorrência de eventual redução dos preços praticados no mercado ou de fato que eleve o custo dos serviços registrados, cabendo ao Órgão Gerenciador promover as negociações junto aos fornecedores, observadas as disposições contidas na alínea "d" do inciso II do caput do art. 65 da Lei nº 8.666, de 1993.

13.11.2. Quando o preço registrado se tornar superior ao preço praticado no mercado por motivo superveniente, o Órgão Gerenciador convocará os fornecedores para negociarem a redução dos preços aos valores praticados pelo mercado.

13.11.3. Os fornecedores que não aceitarem reduzir seus preços aos valores praticados pelo mercado serão liberados do compromisso assumido, sem aplicação de penalidade

13.11.4. A ordem de classificação dos fornecedores que aceitarem reduzir seus preços aos valores de mercado observará a classificação original.

13.11.5. Quando o preço de mercado se tornar superior aos preços registrados e o fornecedor não puder cumprir o compromisso, o Órgão Gerenciador poderá:

13.11.5.1. Liberar o fornecedor do compromisso assumido, caso a comunicação ocorra antes do pedido de execução dos serviços, e sem aplicação da penalidade se confirmada a veracidade dos motivos e comprovantes apresentados; e

13.11.5.2. Convocar os demais fornecedores para assegurar igual oportunidade de negociação.

13.11.6. Não havendo êxito nas negociações, o Órgão Gerenciador deverá proceder ao cancelamento do registro de preços, adotando as medidas cabíveis para obtenção da contratação mais vantajosa.

13.11.7. O registro do fornecedor será cancelado, além da hipótese prevista no item anterior, quando:

13.11.7.1. Descumprir as condições da Ata de Registro de Preços;

13.11.7.2. Não retirar a nota de empenho ou instrumento equivalente no prazo estabelecido pela Administração, sem justificativa aceitável;

13.11.7.3. Não aceitar reduzir o seu preço registrado, na hipótese deste se tornar superior àqueles praticados no mercado; ou

13.11.7.4. Sofrer sanção prevista nos incisos III ou IV do caput do art. 87 da Lei nº. 8.666, de 1993.

13.11.8. O cancelamento de registros nas hipóteses previstas nos itens 12.11.7.1, 12.11.7.2 e

13.11.7.4 será formalizado por despacho do Órgão Gerenciador, assegurado o contraditório e a ampla defesa.

13.11.9. O cancelamento do registro de preços poderá ocorrer por fato superveniente, decorrente de caso fortuito ou força maior, que prejudique o cumprimento da ata, devidamente comprovado e justificado:

13.11.9.1. Por razão de interesse público; ou



ESTADO DO MARANHÃO
PREFEITURA MUNICIPAL DE POÇÃO DE PEDRAS
SECRETARIA MUNICIPAL DE EDUCAÇÃO

13.11.9.2. A pedido do fornecedor.

13.12. Da Adesão à Ata de Registro de Preços

13.12.1. Durante a sua vigência, a Ata de Registro de Preços poderá ser utilizada por qualquer órgão ou entidade da administração pública que não tenha participado do certame licitatório, mediante anuência do Órgão Gerenciador, desde que devidamente justificada a vantagem e respeitadas as disposições contidas no Decreto Municipal nº. 15/2019.

13.12.2. Caberá ao fornecedor beneficiário, observadas as condições estabelecidas na Ata de Registro de Preços, optar pela aceitação ou não da prestação dos serviços decorrente de adesão, desde que não prejudique as obrigações presentes e futuras decorrentes da Ata, assumidas com o Órgão Gerenciador e Órgãos Participantes.

13.12.3. As aquisições ou contratações adicionais não poderão exceder, por órgão ou entidade, a cinquenta por cento dos quantitativos de cada item registrado na Ata de Registro de Preços para o Órgão Gerenciador e Órgãos Participantes.

13.12.4. O quantitativo decorrente das adesões à Ata de Registro de Preços não poderá exceder, na totalidade, ao dobro do quantitativo de cada item registrado na Ata de Registro de Preços para o Órgão Gerenciador e Órgãos Participantes, independentemente do número de Órgãos Não Participantes que aderirem.

14. DO TERMO DE CONTRATO

14.1. Depois de assinada a Ata de Registro de Preços, o fornecedor registrado poderá ser convocado, a qualquer tempo durante a vigência da Ata, para assinatura do contrato ou aceitar instrumento equivalente, conforme o caso (Nota de Empenho/Carta Contrato/Autorização), dentro do prazo de 5 (cinco) dias úteis, contado da data do recebimento do documento oficial de convocação, sob pena de decair o direito à contratação, sem prejuízos das sanções previstas.

14.1.1. Poderá ser acrescentada ao contrato a ser assinado qualquer vantagem apresentada pelo fornecedor registrado em sua proposta, desde que seja pertinente e compatível com os termos deste Edital.

14.1.2. Alternativamente à convocação para comparecer perante o órgão ou entidade para a assinatura do Termo de Contrato ou aceite do instrumento equivalente, a Administração poderá encaminhá-lo para assinatura ou aceite, mediante correspondência postal com aviso de recebimento (AR) ou meio eletrônico, para que seja assinado ou aceito no prazo de 5 (cinco) dias, a contar da data de seu recebimento.

14.2. O prazo para a assinatura do contrato poderá ser prorrogado uma única vez, por igual período, quando solicitado pelo fornecedor registrado durante o seu transcurso, desde que ocorra motivo justificado e aceito pela Administração.

14.3. O licitante vencedor da licitação deverá providenciar o seu cadastramento junto ao Setor de Cadastro da Central Permanente de Licitação, no prazo de até 05 (cinco) dias úteis, a contar da Adjudicação, objetivando-se agilizar os procedimentos de Contratação/Emissão de Nota de Empenho. Para maiores informações poderão ser obtidas no site da Prefeitura Municipal de Poção de Pedras no sítio eletrônico www.pocaodepedras.ma.gov.br ou pelo e-mail: pmpmacpl@outlook.com ou pelo telefone Telefone: 98534-1094, nos horários de segunda à quinta, das 8h às 18h, e sexta, das 8h às 13h.



ESTADO DO MARANHÃO
PREFEITURA MUNICIPAL DE POÇÃO DE PEDRAS
SECRETARIA MUNICIPAL DE EDUCAÇÃO

14.4. O aceite da Nota de Empenho ou do instrumento equivalente, emitida à empresa, implica no reconhecimento de que:

14.4.1. Referida Nota está substituído o contrato, aplicando-se à relação de negócios ali estabelecida as disposições da Lei nº 8.666/1993;

14.5. Após a homologação da licitação, em sendo realizada a contratação, deverá ser firmado Termo de Contrato, prorrogável na forma dos arts. 57 II, § 1º e 79, §5º da Lei nº 8.666/93.

14.6. O adjudicatário terá o prazo de 5 (cinco) dias úteis, contados a partir da data de sua convocação, para assinar o Termo de Contrato, sob pena de decair do direito à contratação, sem prejuízo das sanções previstas neste Edital.

14.7. Se o adjudicatário, no ato da assinatura do Termo de Contrato, não comprovar que mantém as mesmas condições de habilitação, ou quando, injustificadamente, recusar-se à assinatura, poderá ser convocado outro licitante para celebrar o ajuste, desde que respeitadas a ordem de classificação e mantidas as mesmas condições da proposta vencedora, sem prejuízo das sanções previstas neste edital e demais normas legais pertinentes.

15. DO REAJUSTE

15.1. Os preços são fixos e irremovíveis no prazo de um ano contado da data do orçamento a que a proposta se referir.

15.3. Dentro do prazo de vigência do contrato e a partir do pedido da contratada, os preços contratados poderão sofrer reajuste após o interregno de um ano da referência acima mencionada, aplicando-se o índice XXXX exclusivamente para as obrigações iniciadas e concluídas após a ocorrência da anualidade, com base na seguinte fórmula (art. 5º do Decreto n.º 1.054, de 1994):

$R = V (I - I^0) / I^0$, onde:

R = Valor do reajuste procurado;

V = Valor contratual a ser reajustado;

I⁰ = índice inicial - refere-se ao índice de custos ou de preços correspondente à data fixada para entrega da proposta na licitação;

I = Índice relativo ao mês do reajustamento;

15.4. Nos reajustes subsequentes ao primeiro, o interregno mínimo de um ano será contado a partir dos efeitos financeiros do último reajuste.

15.5. No caso de atraso ou não divulgação do índice de reajustamento, o CONTRATANTE pagará à CONTRATADA a importância calculada pela última variação conhecida, liquidando a diferença correspondente tão logo seja divulgado o índice definitivo. Fica a CONTRATADA obrigada a apresentar memória de cálculo referente ao reajustamento de preços do valor remanescente, sempre que este ocorrer.

15.6. Nas aferições finais, o índice utilizado para reajuste será, obrigatoriamente, o definitivo.

15.7. Caso o índice estabelecido para reajustamento venha a ser extinto ou de qualquer forma não possa mais ser utilizado, será adotado, em substituição, o que vier a ser determinado pela legislação então em vigor.



ESTADO DO MARANHÃO
PREFEITURA MUNICIPAL DE POÇÃO DE PEDRAS
SECRETARIA MUNICIPAL DE EDUCAÇÃO

15.8. Na ausência de previsão legal quanto ao índice substituto, as partes elegerão novo índice oficial, para reajustamento do preço do valor remanescente, por meio de termo aditivo.

15.9. O reajuste será realizado por apostilamento.

16. DA ENTREGA E DO RECEBIMENTO DO OBJETO E DA FISCALIZAÇÃO

16.1. Os critérios de recebimento e aceitação do objeto e de fiscalização estão previstos no Instrumento do Contrato, ANEXO III.

17. DAS OBRIGAÇÕES DA CONTRATANTE E DA CONTRATADA

17.1. As obrigações da Contratante e da Contratada são as estabelecidas neste Edital e seus anexos, na proposta apresentada e no Instrumento do Contrato – ANEXO III.

18. DAS HIPÓTESES DE RESCISÃO CONTRATUAL

18.1. As hipóteses de rescisão do ajuste, bem como a disciplina aplicável em tais casos, são aquelas previstas no instrumento de Contrato, nos termos dos artigos 78 a 80 da Lei n. 8.666, de 1993.

18.2. O termo de rescisão deverá indicar, conforme o caso:

- a). Balanço dos eventos contratuais já cumpridos ou parcialmente cumpridos;
- b). Relação dos pagamentos já efetuados e ainda devidos;
- c). Indenizações e multas.

19. DA VIGÊNCIA DO CONTRATO

19.1. O prazo de vigência do Contrato será de 16 (dezesesseis) meses, contados a partir da data da assinatura, podendo tal prazo ser prorrogado nas hipóteses elencadas no artigo 57, II da Lei nº 8.666, de 1993, sendo:

20. DO PAGAMENTO

A Secretaria Municipal de Educação procederá ao pagamento na forma e condições estabelecidas no Projeto Básico e ANEXO III - Minuta do Contrato.

21. ANEXOS

Integram o presente Edital, independente de transcrição:

- ANEXO I Projeto Básico
- ANEXO II Resumo da Proposta
- ANEXO III Minuta do Contrato
- ANEXO IV Carta Credencial
- ANEXO V Declaração de Fato Impeditivo da Habilitação
- ANEXO VI Declaração de Pessoa Jurídica
- ANEXO VII Declaração de Elaboração Independente de Proposta
- ANEXO VIII Minuta da A.R.P.
- ANEXO IX Declaração formal de visita/vistoria
- ANEXO X Declaração expressa de total concordância com os termos do edital.



ESTADO DO MARANHÃO
PREFEITURA MUNICIPAL DE POÇÃO DE PEDRAS
SECRETARIA MUNICIPAL DE EDUCAÇÃO

ANEXO XI Termo de compromisso de combater a corrupção e ao conluio entre licitantes e de responsabilidade sócio-ambiental.

ANEXO XII Declaração de enquadramento de ME/EPP

ANEXO XIII Declaração de pessoa jurídica optante pelo simples.

O foro para dirimir questões relativas ao presente Edital será do Município de Poção de Pedras, com exclusão de qualquer outro.

Poção de Pedras (MA), 30 de novembro de 2023.

Marcony Wellython Oliveira Pinheiro
Secretário Municipal da Educação
Portaria nº 003/2023 GPM



Anotação de Responsabilidade Técnica - ART
Lei nº 6.496, de 7 de dezembro de 1977

CREA-MA

Processo Nº 1320069000
Fls Nº 246 Página 1/1
Visto e

ART OBRA / SERVIÇO
Nº MA20230712226

Conselho Regional de Engenharia e Agronomia do Estado do Maranhão

INICIAL

1. Responsável Técnico

AL UNSER NUNES FREITAS

Título profissional: ENGENHEIRO CIVIL

RNP: 1115704001

Registro: 1115704001MA

2. Dados do Contrato

Contratante: PREFEITURA MUNICIPAL DE POÇÃO DE PEDRAS

AVENIDA MANOEL MAXIMO

Complemento:

Cidade: POÇÃO DE PEDRAS

Bairro: CENTRO

UF: MA

CPF/CNPJ: 06.202.808/0001-38

Nº: 49

CEP: 65740000

Contrato: 2711/2023

Valor: R\$ 3.227.246,08

Ação Institucional: Outros

Celebrado em: 27/11/2023

Tipo de contratante: Pessoa Jurídica de Direito Público

3. Dados da Obra/Serviço

RUA MANOEL MAXIMO

Complemento:

Cidade: Poção de Pedras

Data de Início: 27/11/2023

Finalidade: Escolar

Proprietário: PREFEITURA MUNICIPAL DE POÇÃO DE PEDRAS

Bairro: CENTRO

UF: MA

Nº: 49

CEP: 65740000

Previsão de término: 27/12/2024

Coordenadas Geográficas: 04°45'10.06"S, 44°56'41.37"W

Código: Não Especificado

CPF/CNPJ: 06.202.808/0001-38

4. Atividade Técnica

4 - Concepção	Quantidade	Unidade
80 - Projeto > CONSTRUÇÃO CIVIL > EDIFICAÇÕES > DE EDIFICAÇÃO > #1.1.1.1 - DE ALVENARIA	15,00	un
80 - Projeto > CONSTRUÇÃO CIVIL > INSTALAÇÕES HIDROSSANITÁRIAS > #1.4.3 - DE INSTALAÇÃO DE SISTEMA DE ESGOTO SANITÁRIO	15,00	un
80 - Projeto > ELETROTÉCNICA > INSTALAÇÕES ELÉTRICAS > DE INSTALAÇÕES ELÉTRICAS EM BAIXA TENSÃO > #11.10.1.3 - PARA FINS RESIDENCIAIS E COMERCIAIS	15,00	un
80 - Projeto > ESTRUTURAS > ESTRUTURAS DE CONCRETO E ARGAMASSA ARMADA > #2.1.1 - DE ESTRUTURA DE CONCRETO ARMADO	15,00	un

Após a conclusão das atividades técnicas o profissional deve proceder a baixa desta ART

5. Observações

PROJETO DE REFORMA E AMPLIAÇÃO DOS PRÉDIOS DA EDUCAÇÃO NA REGIÃO BEIRA RIO NO MUNICÍPIO DE POÇÃO DE PEDRAS/MA.

6. Declarações

- Declaro que estou cumprindo as regras de acessibilidade previstas nas normas técnicas da ABNT, na legislação específica e no decreto n. 5296/2004.

- Cláusula Compromissória: Qualquer conflito ou litígio originado do presente contrato, bem como sua interpretação ou execução, será resolvido por arbitragem, de acordo com a Lei no. 9.307, de 23 de setembro de 1996, por meio do Centro de Mediação e Arbitragem - CMA vinculado ao Crea-MA, nos termos do respectivo regulamento de arbitragem que, expressamente, as partes declaram concordar.

7. Entidade de Classe

SEM INDICAÇÃO DE ENTIDADE DE CLASSE

Al Unser Nunes Freitas

Engenheiro Civil

CREA MA 111570400 1

8. Assinaturas

Declaro serem verdadeiras as informações acima

Al Unser Nunes Freitas de 27 de 11 de 2023

Local

data

AL UNSER NUNES FREITAS - CPF: 051.041.423-02

PREFEITURA MUNICIPAL DE POÇÃO DE PEDRAS - CNPJ:
06.202.808/0001-38

9. Informações

* A ART é válida somente quando quitada, mediante apresentação do comprovante do pagamento ou conferência no site do Crea.

10. Valor

Valor da ART: R\$ 254,59

Registrada em: 28/11/2023

Valor pago: R\$ 254,59

Nosso Número: 8305094787

A autenticidade desta ART pode ser verificada em: <https://crea-ma.sitac.com.br/publico/>, com a chave: c73ZA
Impresso em: 29/11/2023 às 10:28:29 por: , ip: 45.187.67.15

www.creama.org.br
Tel: (98) 2106-8300

faleconosco@creama.org.br
Fax: (98) 2106-8300

CREA-MA
Conselho Regional de Engenharia
e Agronomia do Estado do
Maranhão





Processo N° 1320/2023
Fls N° 207
Visto e

ESTADO DO MARANHÃO
PREFEITURA MUNICIPAL DE POÇÃO DE PEDRAS
SECRETARIA MUNICIPAL DE EDUCAÇÃO

PROJETO BÁSICO

**OBJETO: EXECUÇÃO DOS SERVIÇOS DE OBRA DE REFORMA E
AMPLIAÇÃO DOS PRÉDIOS DA EDUCAÇÃO NA REGIÃO BEIRA RIO NO
MUNICÍPIO DE POÇÃO DE PEDRAS/MA.**

2023



ESTADO DO MARANHÃO
PREFEITURA MUNICIPAL DE POÇÃO DE PEDRAS
SECRETARIA MUNICIPAL DE EDUCAÇÃO

MEMORIAL DESCRITIVO / ESPECIFICAÇÕES TÉCNICAS

INFORMAÇÕES BÁSICAS DO EMPREENDIMENTO

1. PROPONENTE: PREFEITURA MUNICIPAL DE POÇÃO DE PEDRA/MA
2. OBRA: EXECUÇÃO DOS SERVIÇOS DE OBRA DE REFORMA E AMPLIAÇÃO DOS PRÉDIOS DA EDUCAÇÃO NA REGIÃO BEIRA RIO DO MUNICÍPIO DE POÇÃO DE PEDRAS/MA.
3. CARACTERÍSTICAS: OBRA PÚBLICA
4. ENDEREÇO: NO MUNICÍPIO DE POÇÃO DE PEDRAS/MA
5. TEMPO PROVÁVEL PARA EXECUÇÃO DA OBRA: O PRAZO DE EXECUÇÃO DAS OBRAS CIVIS SERÁ DE APROXIMADAMENTE 360 DIAS.

VALOR DO OBJETO: R\$ 3.492.845,55 (TRÊS MILHÕES QUATROCENTOS E NOVENTA E DOIS MIL OITOCENTOS E QUARENTA E CINCO REAIS E CINQUENTA E CINCO CENTAVOS).



Processo Nº 13706294
Fis Nº 204
Visto 1

ESTADO DO MARANHÃO
PREFEITURA MUNICIPAL DE POÇÃO DE PEDRAS
SECRETARIA MUNICIPAL DE EDUCAÇÃO

INTRODUÇÃO

POÇÃO DE PEDRAS É UMA CIDADE DE ESTADO DO MARANHÃO. OS HABITANTES SE CHAMAM POÇÃO-PEDRENSES. O MUNICÍPIO SE ESTENDE POR 979,2 KM² E CONTAVA COM 17 873 HABITANTES NO ÚLTIMO CENSO. A DENSIDADE DEMOGRÁFICA É DE 18,3 HABITANTES POR KM² NO TERRITÓRIO DO MUNICÍPIO. VIZINHO DOS MUNICÍPIOS DE LAGO DOS RODRIGUES, BERNARDO DO MEARIM E JOSELÂNDIA, POÇÃO DE PEDRAS SE SITUA A 34 KM A SUL-OESTE DE TRIZIDELA DO VALE A MAIOR CIDADE NOS ARREDORES. SITUADO A 47 METROS DE ALTITUDE, DE POÇÃO DE PEDRAS TEM AS SEGUINTE COORDENADAS GEOGRÁFICAS: LATITUDE: 4° 43' 55" SUL, LONGITUDE: 44° 53' 18" OESTE.

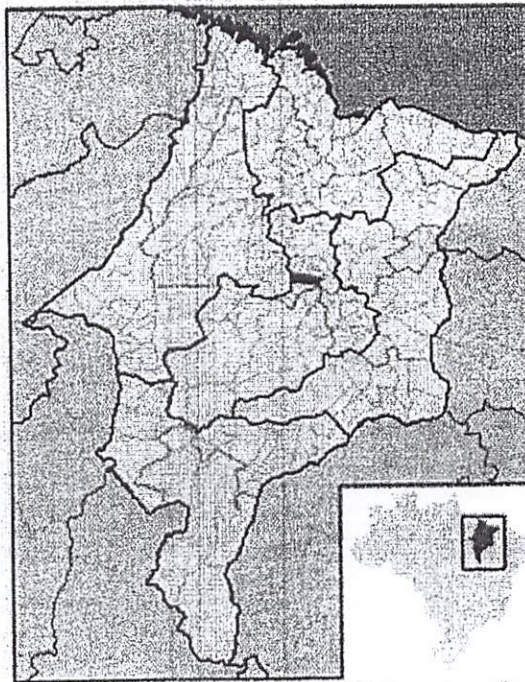

Localização da cidade de Poção de Pedras no Estado do Maranhão

Fonte: google

RUA ALTO BRILHANTE, S/N, CENTRO – POÇÃO DE PEDRAS/MA – CEP. 65.740-000 – fone (99) 98534-1094

CNPJ: 06.202.808/0001-38

www.pocaodepedras.ma.gov.br

Al Unser Nunes Freitas
Engenheiro Civil
CREA MA 111570400 1



ESTADO DO MARANHÃO
PREFEITURA MUNICIPAL DE POÇÃO DE PEDRAS
SECRETARIA MUNICIPAL DE EDUCAÇÃO

DO OBJETO

COM BASE NOS FUNDAMENTOS NO ART. 7º DA LEI Nº 8.666 DE 21.06.93, E SUAS ALTERAÇÕES POSTERIORES, A PRESENTE LICITAÇÃO VISA FORNECER ELEMENTOS E SUBSÍDIOS QUE POSSIBILITEM VIABILIZAR A CONTRATAÇÃO DE EMPRESA DE ENGENHARIA, PARA PRESTAR SERVIÇOS CONTINUADOS DE REFORMA E AMPLIAÇÃO EM PRÉDIOS PÚBLICOS DA EDUCAÇÃO REGIÃO BEIRA RIO DO MUNICÍPIO DE POÇÃO DE PEDRAS/MA, COM FORNECIMENTO DE MATERIAIS, EQUIPAMENTOS E MÃO DE OBRA, EM DIVERSOS PRÉDIOS DA SECRETARIA DE EDUCAÇÃO DA PREFEITURA DO MUNICÍPIO DE POÇÃO DE PEDRAS - ESTADO DO MARANHÃO, A SEREM EXECUTADAS EM CONFORMIDADE COM A METODOLOGIA E ESPECIFICAÇÕES ANEXAS E EM CONSONÂNCIA COM AS NORMAS TÉCNICAS BRASILEIRAS VIGENTES.

JUSTIFICATIVA

TENDO EM VISTA QUE, EXISTEM DIVERSOS TIPOS DE SERVIÇOS DE ENGENHARIA QUE NECESSITAM DE AGILIDADE NA EXECUÇÃO DEVIDO À NECESSIDADE DE FUNCIONAMENTO DOS PRÉDIOS PÚBLICOS, BEM COMO EMERGÊNCIAS QUE TERÃO QUE SEREM SOLUCIONADAS DE FORMA RÁPIDA.

A LICITAÇÃO SE JUSTIFICA PARA GARANTIR OPERAÇÃO DE TODAS AS ATIVIDADES DA PREFEITURA MUNICIPAL DE POÇÃO DE PEDRAS/MA, ATRAVÉS DA CONTRATAÇÃO DE UMA EMPRESA QUE EFETUE OS SERVIÇOS DE MANUTENÇÃO NA COBERTURA, ESQUADRIAS, PINTURA, PISOS, REVESTIMENTOS, LOUÇAS, ELÉTRICOS, HIDRÁULICOS, ENTRE OUTROS, NOS PRÉDIOS MUNICIPAIS.



ESTADO DO MARANHÃO
PREFEITURA MUNICIPAL DE POÇÃO DE PEDRAS
SECRETARIA MUNICIPAL DE EDUCAÇÃO

CUMPRE DESTACAR QUE VISTAS AO PERFEITO FUNCIONAMENTO DE TODOS OS ÓRGÃOS E SETORES PÚBLICOS UTILIZADOS PELOS MUNICIPIOS, E VISANDO AO APRIMORAMENTO E EFICIÊNCIA DA CONTRATAÇÃO DE UMA EMPRESA QUE REALIZE OS SERVIÇOS DESCRITOS COM A DEVIDA PRESTEZA E ECONOMICIDADE.

OBJETIVO

O PRESENTE MEMORIAL DESCRITIVO VISA ESTABELEECER E REGULAR AS CONDIÇÕES TÉCNICAS MÍNIMAS A SEREM OBEDECIDAS NAS EXECUÇÕES DOS SERVIÇOS DE REFORMA DOS PRÉDIOS PUBLICOS DA EDUCAÇÃO DA REGIÃO BEIRA RIO NO MUNICIPIO DE POÇÃO DE PEDRAS/MA.

O MEMORIAL DESCRITIVO TEM COMO OBJETIVO ESCLARECER E COMPLEMENTAR AS INFORMAÇÕES CONTIDAS NA PLANILHA ORÇAMENTÁRIA E PROJETO ARQUITETÔNICO DE CADA PRÉDIO PÚBLICO, DESTA FORMA EM CASO DE DUVIDAS RELACIONADO A ALGUM ITEM DE PLANILHA ORÇAMENTÁRIA OU PROJETO DE ARQUITETURA, DEVERÁ SER COBRADO DO AUTOR DESTES SERVIÇOS AS ESPECIFICAÇÕES E SEUS DETALHES, PARA QUE SEJA FEITA A EXECUÇÃO CORRETA E EFICAZ.



Processo Nº 13200620
Fls Nº 952
Visto e

ESTADO DO MARANHÃO
PREFEITURA MUNICIPAL DE POÇÃO DE PEDRAS
SECRETARIA MUNICIPAL DE EDUCAÇÃO

LOCALIZAÇÃO, NOME, PLANTA BAIXA E INFORMAÇÕES A RESPEITO DOS PRÉDIOS PÚBLICOS DA REGIÃO BEIRA RIO DO MUNICÍPIO DE POÇÃO DE PEDRAS / MA.

LAUDO SOBRE O TERRENO

Imóvel = Reforma da Escola Aristóteles Pires.
Proprietário = Prefeitura Municipal de Poção de Pedras.
Situado = No Povoado Serra do Aristóteles no Município de Poção de Pedras (MA)

MEMORIAL DESCRITIVO

PROPRIETARIO: Prefeitura Municipal de Poção de Pedras – MA
ÁREA EM M²: 226,44m²
LOCAL: Pov. Serra do Aristóteles
MUNICÍPIO: Poção de Pedras
MARCO DE PARTIDA: P01
LATITUDE E LONGITUDE: 4°48'51.12"S / 44°50'25.21"O

CNPJ: 06.202.808/0001-38
PERÍMETRO: 63,00m
BAIRRO: Zona Rural.

LATITUDE E LONGITUDE

PONTO	LATITUDE	LONGITUDE
P-01	4°48'51.12"S	44°50'25.21"O
P-02	4°48'51.17"S	44°50'25.88"O
P-03	4°48'51.58"S	44°50'25.82"O
P-04	4°48'51.52"S	44°50'25.16"O

DISTANCIA ENTRE OS PONTOS DO TERRENO

PONTOS	DISTANCIA
P01/P02	20,40m
P02/P03	11,10m
P03/P04	20,40m
P04/P01	11,10m

Processo Nº 1820.06.00.24
Fls Nº 253
Visto _____



ESTADO DO MARANHÃO
PREFEITURA MUNICIPAL DE POÇÃO DE PEDRAS
SECRETARIA MUNICIPAL DE EDUCAÇÃO

PLANTA BAIXA DA ESCOLA



Processo Nº 132006224
Fls Nº 252
Visto

ESTADO DO MARANHÃO
PREFEITURA MUNICIPAL DE POÇÃO DE PEDRAS
SECRETARIA MUNICIPAL DE EDUCAÇÃO

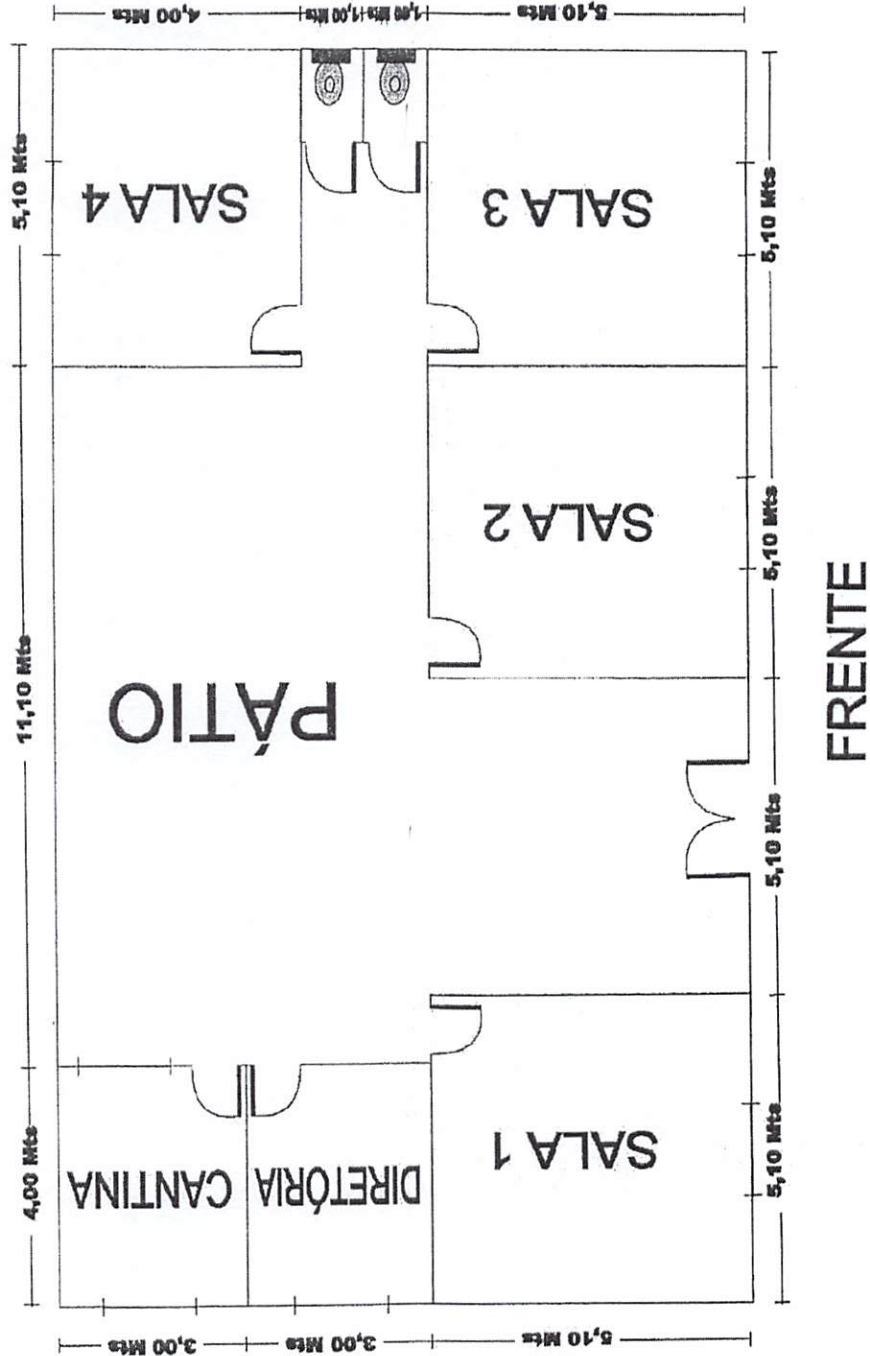

RUA ALTO BRILHANTE, S/N, CENTRO – POÇÃO DE PEDRAS/MA – CEP. 65.740-000 – fone (99) 98534-1094
CNPJ: 06.202.808/0001-38

www.pocaodepedras.ma.gov.br

Al Unser Nunes Freitas
Engenheiro Civil
CREA MA 111570400 1



ESTADO DO MARANHÃO
PREFEITURA MUNICIPAL DE POÇÃO DE PEDRAS
SECRETARIA MUNICIPAL DE EDUCAÇÃO

PLANTA DE LOCALIZAÇÃO DA ESCOLA

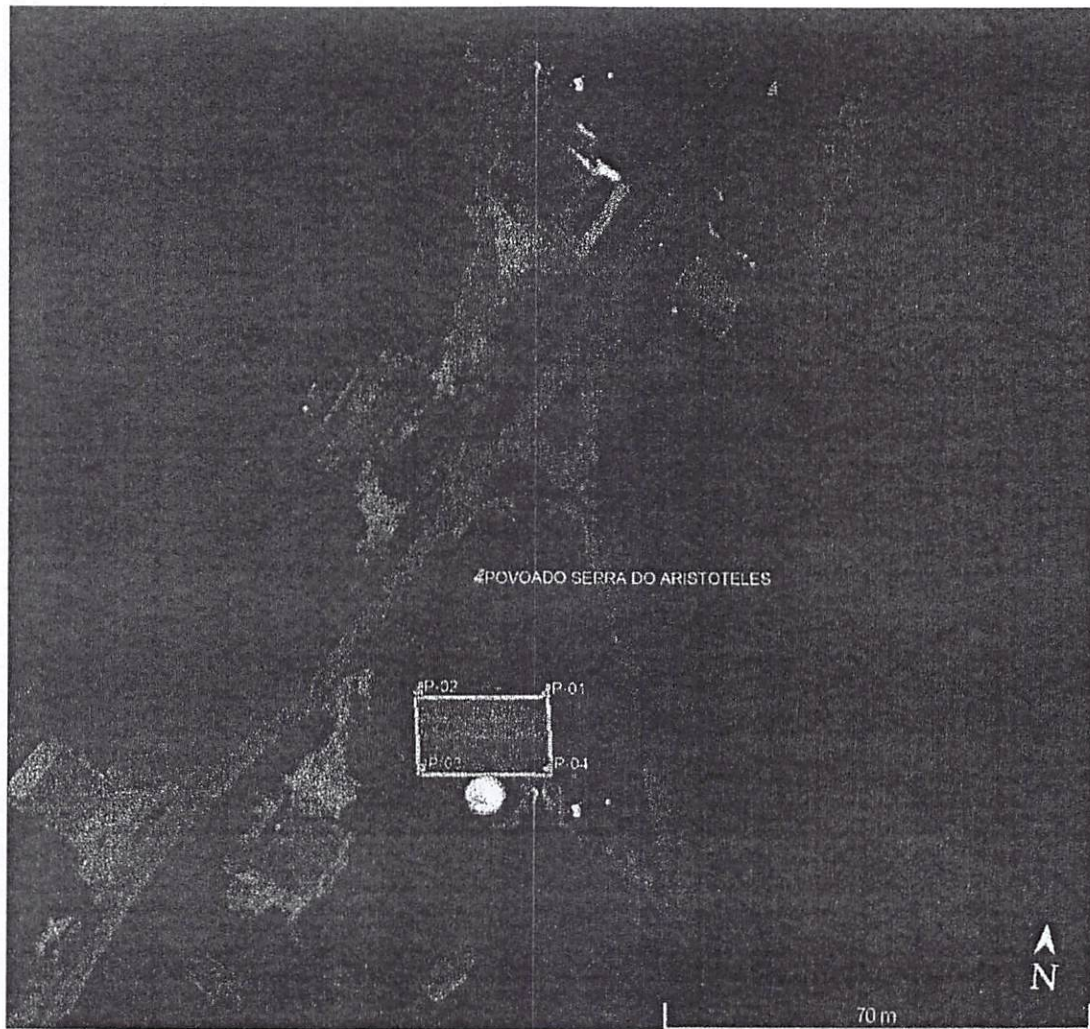



Processo Nº 1320062014
Fls Nº 256
Visto l

ESTADO DO MARANHÃO
PREFEITURA MUNICIPAL DE POÇÃO DE PEDRAS
SECRETARIA MUNICIPAL DE EDUCAÇÃO

LAUDO SOBRE O TERRENO

Imóvel = Reforma da Escola Erasmo Silva.

Proprietário = Prefeitura Municipal de Poção de Pedras.

Situado = No Povoado Canafistula no Município de Poção de Pedras (MA)

MEMORIAL DESCRITIVO

PROPRIETARIO: Prefeitura Municipal de Poção de Pedras – MA

ÁREA EM M²: 251,75m²

LOCAL: Pov. Canafistula

MUNICIPIO: Poção de Pedras

MARCO DE PARTIDA: P01

LATITUDE E LONGITUDE: 4°50'57.07"S / 44°45'14.50"O

CNPJ: 06.202.808/0001-38

PERIMETRO: 67,95m

BAIRRO: Zona Rural.

LATITUDE E LONGITUDE

PONTO	LATITUDE	LONGITUDE
P-01	4°50'57.07"S	44°45'14.50"O
P-02	4°50'56.91"S	44°45'15.15"O
P-03	4°50'56.57"S	44°45'16.05"O
P-04	4°50'56.61"S	44°45'14.82"O
P-05	4°50'56.49"S	44°45'14.78"O
P-06	4°50'56.58"S	44°45'14.36"O

DISTANCIA ENTRE OS PONTOS DO TERRENO

PONTOS	DISTANCIA
P01/P02	19,15m
P02/P03	10,00m
P03/P04	6,75m
P04/P05	5,00m
P05/P06	12,05m
P06/P01	15,00m



Processo Nº 1320062014
Fls Nº 252
Visto 2

ESTADO DO MARANHÃO
PREFEITURA MUNICIPAL DE POÇÃO DE PEDRAS
SECRETARIA MUNICIPAL DE EDUCAÇÃO

PLANTA BAIXA DA ESCOLA



RUA ALTO BRILHANTE, S/N, CENTRO – POÇÃO DE PEDRAS/MA – CEP. 65.740-000 – fone (99) 98534-1094
CNPJ: 06.202.808/0001-38
www.pocaodepedras.ma.gov.br

Al Unser Nunes Freitas
Engenheiro Civil
CREA MA 111570400 1



Processo Nº 17000000
Fls Nº 999
Visto

ESTADO DO MARANHÃO
PREFEITURA MUNICIPAL DE POÇÃO DE PEDRAS
SECRETARIA MUNICIPAL DE EDUCAÇÃO

LAUDO SOBRE O TERRENO

Imóvel = Reforma da Escola Gonçalves dias.

Proprietário = Prefeitura Municipal de Poção de Pedras.

Situado = No Povoado Lagoa Velha no Município de Poção de Pedras (MA)

MEMORIAL DESCRITIVO

PROPRIETARIO: Prefeitura Municipal de Poção de Pedras – MA

ÁREA EM M²: 121,20m²

LOCAL: Pov. Lagoa Velha

MUNICIPIO: Poção de Pedras

MARCO DE PARTIDA: P01

LATITUDE E LONGITUDE: 4°47'28.95"S / 44°40'0.51"O

CNPJ: 06.202.808/0001-38

PERIMETRO: 44,10m

BAIRRO: Zona Rural.

LATITUDE E LONGITUDE

PONTO	LATITUDE	LONGITUDE
P-01	4°47'28.95"S	44°40'0.51"O
P-02	4°47'28.83"S	44°40'0.89"O
P-03	4°47'29.07"S	44°40'0.98"O
P-04	4°47'29.17"S	44°40'0.59"O

DISTANCIA ENTRE OS PONTOS DO TERRENO

PONTOS	DISTANCIA
P01/P02	11,20m
P02/P03	10,85m
P03/P04	11,20m
P04/P01	10,85m

RUA ALTO BRILHANTE, S/N, CENTRO – POÇÃO DE PEDRAS/MA – CEP. 65.740-000 – fone (99) 98534-1094

CNPJ: 06.202.808/0001-38

www.pocaodepedras.ma.gov.br

Al Unser Nunes Freitas

Engenheiro Civil

CREA MA 111570400 1



Processo Nº 132006120
Fls Nº 960
Visto 2

ESTADO DO MARANHÃO
PREFEITURA MUNICIPAL DE POÇÃO DE PEDRAS
SECRETARIA MUNICIPAL DE EDUCAÇÃO

PLANTA BAIXA DA ESCOLA



Processo N° 1320061024
Fls N° 261
Visto e

ESTADO DO MARANHÃO
PREFEITURA MUNICIPAL DE POÇÃO DE PEDRAS
SECRETARIA MUNICIPAL DE EDUCAÇÃO



RUA ALTO BRILHANTE, S/N, CENTRO – POÇÃO DE PEDRAS/MA – CEP. 65.740-000 – fone (99) 98534-1094

CNPJ: 06.202.808/0001-38

www.pocaodepedras.ma.gov.br

Al Unser Nunes Freitas

Engenheiro Civil

CREA MA 1.570400 1



Processo Nº 182006202020
Fls Nº 962
Visto e

ESTADO DO MARANHÃO
PREFEITURA MUNICIPAL DE POÇÃO DE PEDRAS
SECRETARIA MUNICIPAL DE EDUCAÇÃO

PLANTA DE LOCALIZAÇÃO DA ESCOLA



RUA ALTO BRILHANTE, S/N, CENTRO – POÇÃO DE PEDRAS/MA – CEP. 65.740-000 – fone (99) 98534-1094
CNPJ: 06.202.808/0001-38
www.pocaodepedras.ma.gov.br

Al Unser Nunes Freitas
Engº de Arquitetura e Urbanismo
CREA MA 111570400 1



ESTADO DO MARANHÃO
PREFEITURA MUNICIPAL DE POÇÃO DE PEDRAS
SECRETARIA MUNICIPAL DE EDUCAÇÃO

LAUDO SOBRE O TERRENO

Imóvel = Reforma da Escola Jorge Cruz.
Proprietário = Prefeitura Municipal de Poção de Pedras.
Situado = No Povoado Santa Izabel no Município de Poção de Pedras (MA)

MEMORIAL DESCRITIVO

PROPRIETARIO: Prefeitura Municipal de Poção de Pedras – MA CNPJ: 06.202.808/0001-38
ÁREA EM M²: 76,25m PERIMETRO: 37,20m
LOCAL: Pov. Santa Izabel BAIRRO: Zona Rural.
MUNICIPIO: Poção de Pedras
MARCO DE PARTIDA: P01
LATITUDE E LONGITUDE: 4°51'25.91"S / 44°46'15.15"O

LATITUDE E LONGITUDE

PONTO	LATITUDE	LONGITUDE
P-01	4°51'25.91"S	44°46'15.15"O
P-02	4°51'25.59"S	44°46'15.37"O
P-03	4°51'25.72"S	44°46'15.54"O
P-04	4°51'26.03"S	44°46'15.34"O

DISTANCIA ENTRE OS PONTOS DO TERRENO

PONTOS	DISTANCIA
P01/P02	12,50m
P02/P03	6,10m
P03/P04	12,50m
P04/P01	6,10m

Processo Nº 132006
Fls Nº 264
Visto e



ESTADO DO MARANHÃO
PREFEITURA MUNICIPAL DE POÇÃO DE PEDRAS
SECRETARIA MUNICIPAL DE EDUCAÇÃO

PLANTA BAIXA DA ESCOLA

RUA ALTO BRILHANTE, S/N, CENTRO – POÇÃO DE PEDRAS/MA – CEP. 65.740-000 – fone (99) 98534-1094
CNPJ: 06.202.808/0001-38
www.pocaodepedras.ma.gov.br

Al Unser Nunes Freitas
Engenheiro Civil
CREA MA 111870400 1



ESTADO DO MARANHÃO
PREFEITURA MUNICIPAL DE POÇÃO DE PEDRAS
SECRETARIA MUNICIPAL DE EDUCAÇÃO





ESTADO DO MARANHÃO
PREFEITURA MUNICIPAL DE POÇÃO DE PEDRAS
SECRETARIA MUNICIPAL DE EDUCAÇÃO

PLANTA DE LOCALIZAÇÃO DA ESCOLA

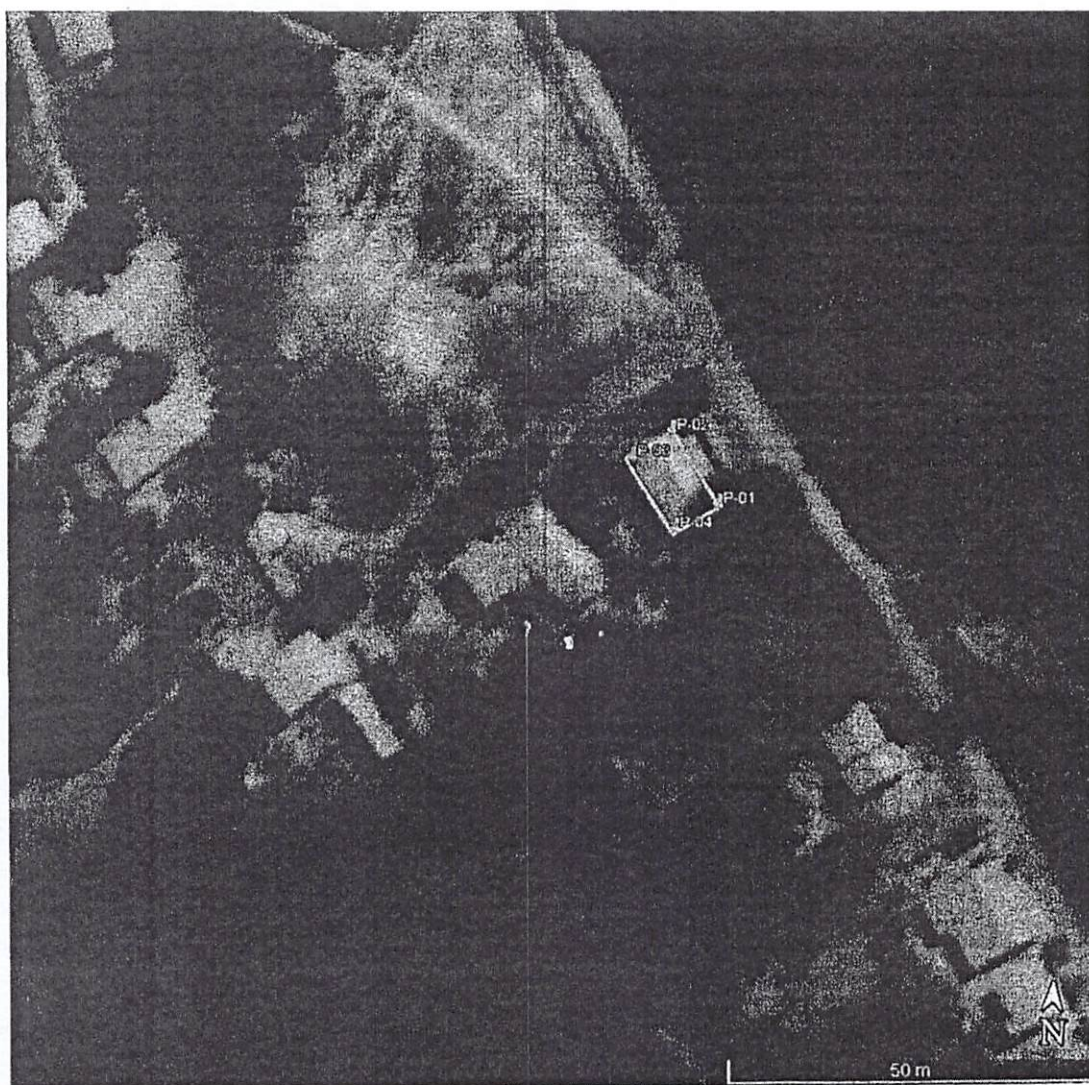



ESTADO DO MARANHÃO
PREFEITURA MUNICIPAL DE POÇÃO DE PEDRAS
SECRETARIA MUNICIPAL DE EDUCAÇÃO

LAUDO SOBRE O TERRENO

Imóvel = Reforma da Escola Lucinda Oliveira.
Proprietário = Prefeitura Municipal de Poção de Pedras.
Situado = No Povoado Vão da Serra no Município de Poção de Pedras (MA)

MEMORIAL DESCRITIVO

PROPRIETARIO: Prefeitura Municipal de Poção de Pedras – MA CNPJ: 06.202.808/0001-38
ÁREA EM M²: 188,31m² PERIMETRO: 59,30m
LOCAL: Pov. Vão da Serra BAIRRO: Zona Rural.
MUNICIPIO: Poção de Pedras
MARCO DE PARTIDA: P01
LATITUDE E LONGITUDE: 4°47'18.52"S / 44°52'38.81"O

LATITUDE E LONGITUDE

PONTO	LATITUDE	LONGITUDE
P-01	4°47'18.52"S	44°52'38.81"O
P-02	4°47'17.95"S	44°52'38.75"O
P-03	4°47'17.90"S	44°52'39.12"O
P-04	4°47'18.53"S	44°52'39.22"O
P-05	4°47'18.55"S	44°52'39.10"O
P-06	4°47'18.47"S	44°52'39.00"O

DISTANCIA ENTRE OS PONTOS DO TERRENO

PONTOS	DISTANCIA
P01/P02	15,30m
P02/P03	11,10m
P03/P04	18,60m
P04/P05	5,60m
P05/P06	3,20m
P06/P01	5,50m



Processo N° 139006722
Fls N° 268
Visto e

ESTADO DO MARANHÃO
PREFEITURA MUNICIPAL DE POÇÃO DE PEDRAS
SECRETARIA MUNICIPAL DE EDUCAÇÃO

PLANTA BAIXA DA ESCOLA



Processo Nº 1920061000
Fls Nº 269
Visto e

ESTADO DO MARANHÃO
PREFEITURA MUNICIPAL DE POÇÃO DE PEDRAS
SECRETARIA MUNICIPAL DE EDUCAÇÃO

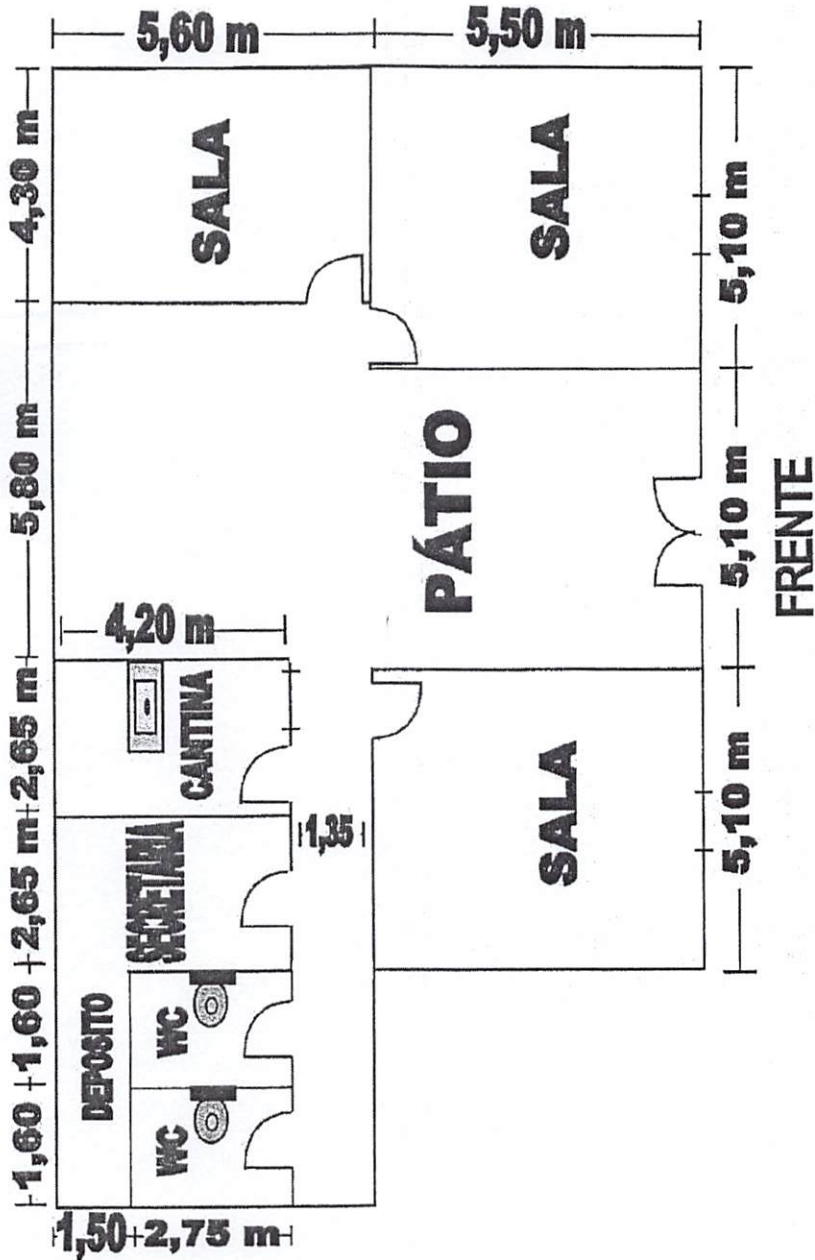



Processo Nº 1320062014
Fls Nº 170
Visto _____

ESTADO DO MARANHÃO
PREFEITURA MUNICIPAL DE POÇÃO DE PEDRAS
SECRETARIA MUNICIPAL DE EDUCAÇÃO

PLANTA DE LOCALIZAÇÃO DA ESCOLA

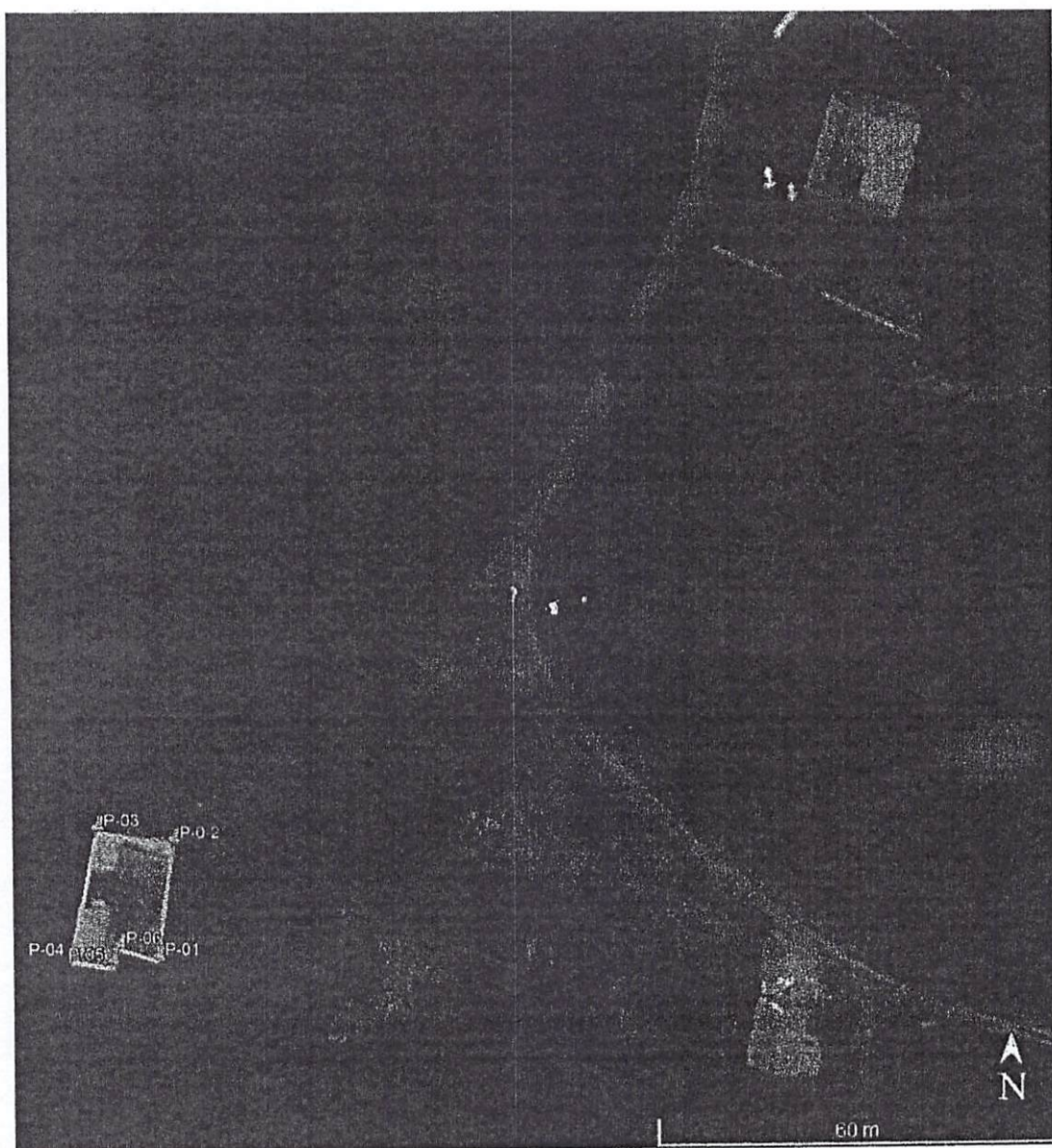

RUA ALTO BRILHANTE, S/N, CENTRO – POÇÃO DE PEDRAS/MA – CEP. 65.740-000 – fone (99) 98534-1094
CNPJ: 06.202.808/0001-38
www.pocaodepedras.ma.gov.br

A1 Unser Nunes Freitas
Engenheiro Civil
CREA MA 111570400 1



Processo Nº 0320062024
Fls Nº 221
Visto _____

ESTADO DO MARANHÃO
PREFEITURA MUNICIPAL DE POÇÃO DE PEDRAS
SECRETARIA MUNICIPAL DE EDUCAÇÃO

LAUDO SOBRE O TERRENO

Imóvel = Reforma da Escola Nelson Damasceno.
Proprietário = Prefeitura Municipal de Poção de Pedras.
Situação = No Povoado São Francisco no Município de Poção de Pedras (MA)

MEMORIAL DESCRITIVO

PROPRIETARIO: Prefeitura Municipal de Poção de Pedras – Ma
ÁREA EM M²: 94,83m²
LOCAL: Pov. São Francisco
MUNICÍPIO: Poção de Pedras
MARCO DE PARTIDA: P01
LATITUDE E LONGITUDE: 4°48'58.59"S / 44°40'30.78"O

CNPJ: 06.202.808/0001-38
PERIMETRO: 42,80m
BAIRRO: Zona Rural.

LATITUDE E LONGITUDE

PONTO	LATITUDE	LONGITUDE
P-01	4°48'58.59"S	44°40'30.78"O
P-02	4°48'58.43"S	44°40'30.42"O
P-03	4°48'58.17"S	44°40'30.53"O
P-04	4°48'58.25"S	44°40'30.74"O
P-05	4°48'58.38"S	44°40'30.71"O
P-06	4°48'58.41"S	44°40'30.87"O

DISTANCIA ENTRE OS PONTOS DO TERRENO

PONTOS	DISTANCIA
P01/P02	12,30m
P02/P03	9,10m
P03/P04	6,60m
P04/P05	3,00m
P05/P06	5,70m
P06/P01	6,10m



Processo Nº 13200620m
Fis Nº 279
Visto 2

ESTADO DO MARANHÃO
PREFEITURA MUNICIPAL DE POÇÃO DE PEDRAS
SECRETARIA MUNICIPAL DE EDUCAÇÃO

PLANTA BAIXA DA ESCOLA

RUA ALTO BRILHANTE, S/N, CENTRO – POÇÃO DE PEDRAS/MA – CEP. 65.740-000 – fone (99) 98534-1094

CNPJ: 06.202.808/0001-38
www.pocaodepedras.ma.gov.br

Al Unser Nunes Freitas
Engenheiro Civil
CREA MA 111570400 1



Processo Nº 1320062014
Fis Nº 227
Visto 2

ESTADO DO MARANHÃO
PREFEITURA MUNICIPAL DE POÇÃO DE PEDRAS
SECRETARIA MUNICIPAL DE EDUCAÇÃO





Processo Nº 13200610M
Fls Nº 274
Visto e

ESTADO DO MARANHÃO
PREFEITURA MUNICIPAL DE POÇÃO DE PEDRAS
SECRETARIA MUNICIPAL DE EDUCAÇÃO

PLANTA DE LOCALIZAÇÃO DA ESCOLA



RUA ALTO BRILHANTE, S/N, CENTRO – POÇÃO DE PEDRAS/MA – CEP. 65.740-000 – fone (99) 98534-1094

CNPJ: 06.202.808/0001-38

www.pocaodepedras.ma.gov.br

Al Unse ~~Nunes~~ Freitas
En. Feheiro Civil
CREA MA 111570400 1



Processo Nº 1320 de 2024
Fls Nº 995
Visto _____

ESTADO DO MARANHÃO
PREFEITURA MUNICIPAL DE POÇÃO DE PEDRAS
SECRETARIA MUNICIPAL DE EDUCAÇÃO

LAUDO SOBRE O TERRENO

Imóvel = Reforma da Escola Paulo Ramos.
Proprietário = Prefeitura Municipal de Poço de Pedras.
Situado = No Povoado Água Viva no Município de Poço de Pedras (MA)

MEMORIAL DESCRITIVO

PROPRIETARIO: Prefeitura Municipal de Poço de Pedras – MA
ÁREA EM M²: 77,28m²
LOCAL: Pov. Água Viva
MUNICIPIO: Poço de Pedras
MARCO DE PARTIDA: P01
LATITUDE E LONGITUDE: 4°46'32.97"S / 44°41'30.92"O

CNPJ: 06.202.808/0001-38
PERIMETRO: 39,60m
BAIRRO: Zona Rural.

LATITUDE E LONGITUDE

PONTO	LATITUDE	LONGITUDE
P-01	4°46'32.97"S	44°41'30.92"O
P-02	4°46'32.79"S	44°41'31.27"O
P-03	4°46'32.96"S	44°41'31.37"O
P-04	4°46'33.14"S	44°41'31.01"O

DISTANCIA ENTRE OS PONTOS DO TERRENO

PONTOS	DISTANCIA
P01/P02	11,80m
P02/P03	8,10m
P03/P04	11,80m
P04/P01	8,10m



Processo Nº 1320062021
Fls Nº 276
Visto e

ESTADO DO MARANHÃO
PREFEITURA MUNICIPAL DE POÇÃO DE PEDRAS
SECRETARIA MUNICIPAL DE EDUCAÇÃO

PLANTA BAIXA DA ESCOLA

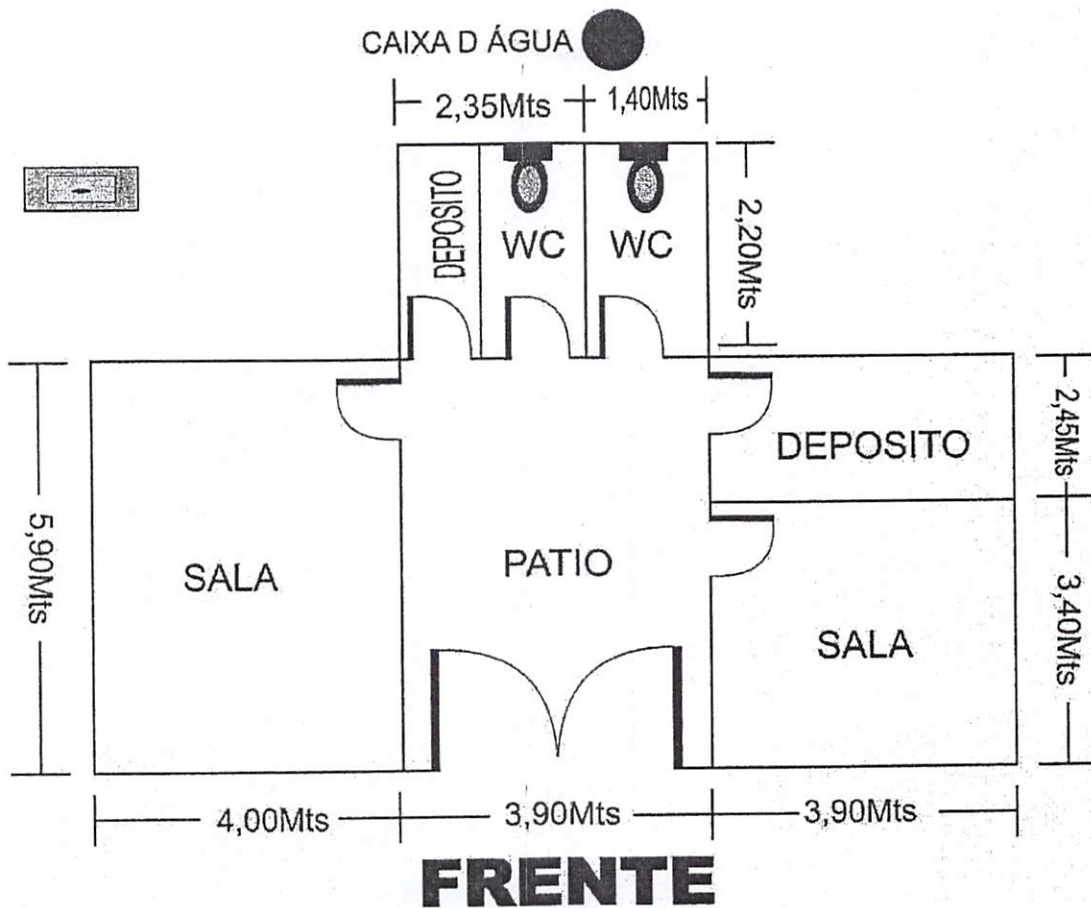

RUA ALTO BRILHANTE, S/N, CENTRO – POÇÃO DE PEDRAS/MA – CEP. 65.740-000 – fone (99) 98534-1094
CNPJ: 06.202.808/0001-38
www.pocaodepedras.ma.gov.br

Al Unser Nunes Freitas
Engenheiro Civil
CREA MA 111570400 1



Processo Nº 132006200
Fls Nº 277
Visto e

ESTADO DO MARANHÃO
PREFEITURA MUNICIPAL DE POÇÃO DE PEDRAS
SECRETARIA MUNICIPAL DE EDUCAÇÃO

PLANTA DE LOCALIZAÇÃO DA ESCOLA

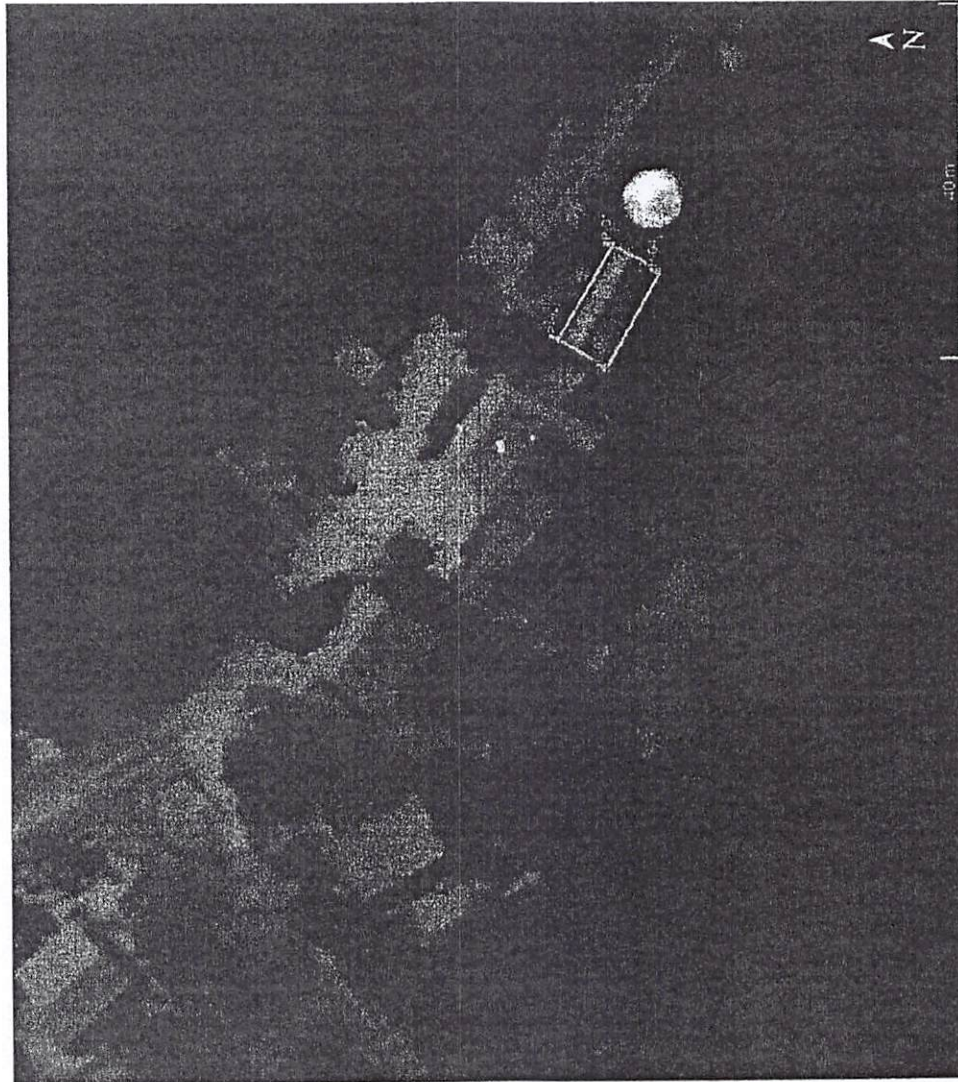

RUA ALTO BRILHANTE, S/N, CENTRO – POÇÃO DE PEDRAS/MA – CEP. 65.740-000 – fone (99) 98534-1094

CNPJ: 06.202.808/0001-38

www.pocaodepedras.ma.gov.br

Al Unser Nunes Freitas
Engenheiro Civil
CREA MA 111570400 1



Processo N° 132061001
Fls N° 278
Visto e

ESTADO DO MARANHÃO
PREFEITURA MUNICIPAL DE POÇÃO DE PEDRAS
SECRETARIA MUNICIPAL DE EDUCAÇÃO

LAUDO SOBRE O TERRENO

Imóvel = Reforma da Escola Raimundo Melo.
Proprietário = Prefeitura Municipal de Poço de Pedras.
Situado = No Povoado Lago Bonita no Município de Poço de Pedras (MA)

MEMORIAL DESCRITIVO

PROPRIETARIO: Prefeitura Municipal de Poço de Pedras – MA
ÁREA EM M²: 422,00m²
LOCAL: Pov. Lagoa Bonita
MUNICIPIO: Poço de Pedras
MARCO DE PARTIDA: P01
LATITUDE E LONGITUDE: 4°45'45.44"S / 44°40'51.15"O

CNPJ: 06.202.808/0001-38
PERIMETRO: 97,42m
BAIRRO: Zona Rural.

LATITUDE E LONGITUDE

PONTO	LATITUDE	LONGITUDE
P-01	4°47'1.11"S	44°49'25.47"O
P-02	4°47'1.64"S	44°49'25.71"O
P-03	4°47'1.78"S	44°49'25.39"O
P-04	4°47'1.62"S	44°49'25.30"O
P-05	4°47'1.90"S	44°49'24.66"O
P-06	4°47'1.59"S	44°49'24.53"O
P-07	4°47'1.33"S	44°49'25.16"O
P-08	4°47'1.25"S	44°49'25.13"O

DISTANCIA ENTRE OS PONTOS DO TERRENO

PONTOS	DISTANCIA
P01/P02	16,36m
P02/P03	10,35m
P03/P04	5,00m
P04/P05	20,00m
P05/P06	12,04m
P06/P07	20,00m
P07/P08	2,90m
P08/P01	10,17m

RUA ALTO BRILHANTE, S/N, CENTRO – POÇÃO DE PEDRAS/MA – CEP. 65.740-000 – fone (99) 98534-1094

CNPJ: 06.202.808/0001-38
www.pocaodepedras.ma.gov.br

Al Unser Nunes Fretas
Engenheiro Civil
CREA MA 111570400 1



Processo N° 132006104
Fls N° 979
Visto e

ESTADO DO MARANHÃO
PREFEITURA MUNICIPAL DE POÇÃO DE PEDRAS
SECRETARIA MUNICIPAL DE EDUCAÇÃO

PLANTA BAIXA DA ESCOLA

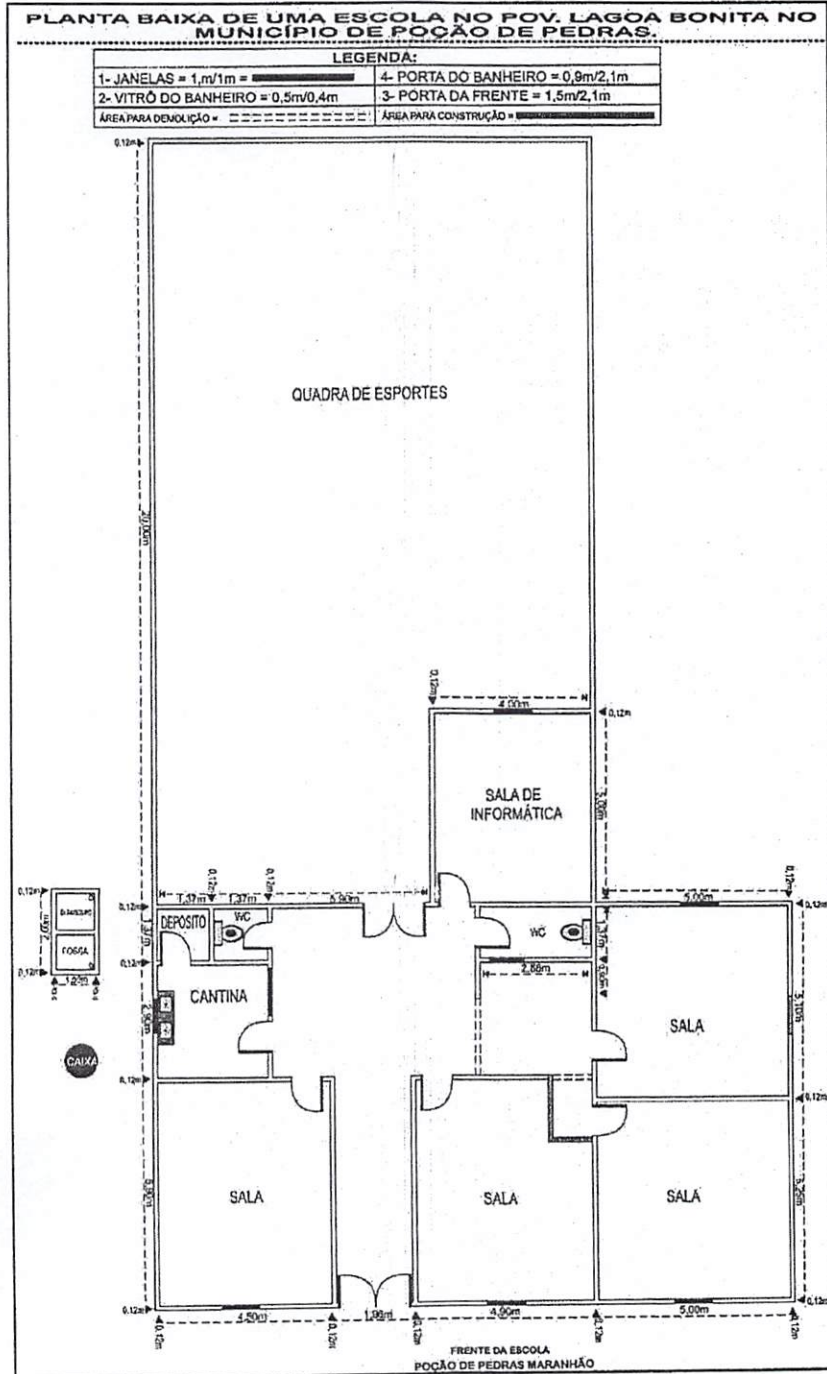

RUA ALTO BRILHANTE, S/N, CENTRO – POÇÃO DE PEDRAS/MA – CEP. 65.740-000 – fone (99) 98534-1094

CNPJ: 06.202.808/0001-38

www.pocaodepedras.ma.gov.br

Al Unser Nunes Freitas
Engenheiro Civil
CREA MA 111570400 1



Processo Nº 13206/2011
Fls Nº 280
Visto 2

ESTADO DO MARANHÃO
PREFEITURA MUNICIPAL DE POÇÃO DE PEDRAS
SECRETARIA MUNICIPAL DE EDUCAÇÃO

PLANTA DE LOCALIZAÇÃO DA ESCOLA

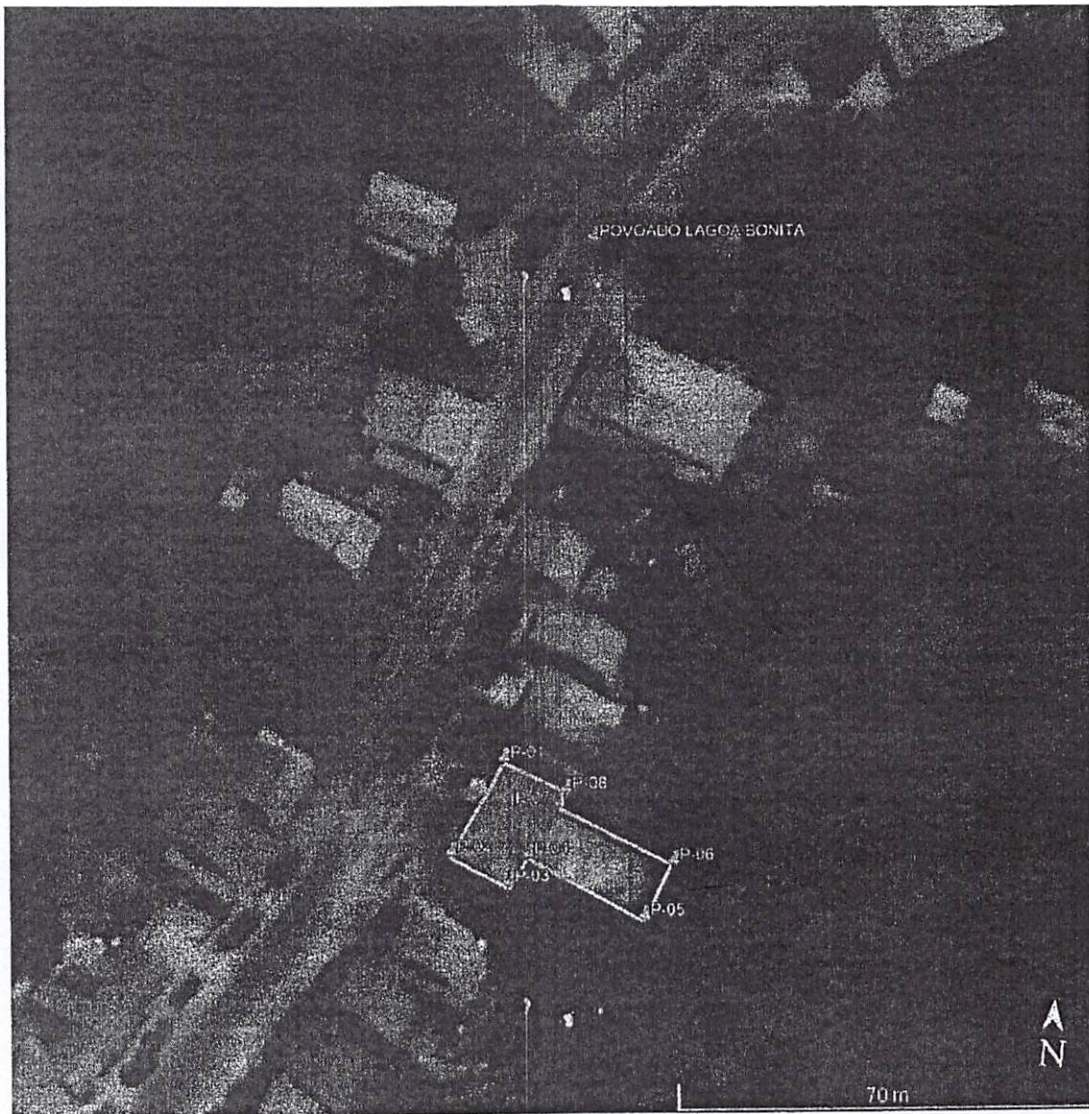



ESTADO DO MARANHÃO
PREFEITURA MUNICIPAL DE POÇÃO DE PEDRAS
SECRETARIA MUNICIPAL DE EDUCAÇÃO

LAUDO SOBRE O TERRENO

Imóvel = Reforma da Escola Santo Antônio.
Proprietário = Prefeitura Municipal de Poção de Pedras.
Situado = No Povoado Mandis no Município de Poção de Pedras (MA)

MEMORIAL DESCRITIVO

PROPRIETARIO: Prefeitura Municipal de Poção de Pedras – MA **CNPJ:** 06.202.808/0001-38
ÁREA EM M²: 111,11m² **PERIMETRO:** 43,50m
LOCAL: Pov. Mandis **BAIRRO:** Zona Rural.
MUNICIPIO: Poção de Pedras
MARCO DE PARTIDA: P01
LATITUDE E LONGITUDE: 4°45'45.44"S / 44°40'51.15"O

LATITUDE E LONGITUDE

PONTO	LATITUDE	LONGITUDE
P-01	4°45'45.44"S	44°40'51.15"O
P-02	4°45'45.84"S	44°40'50.91"O
P-03	4°45'45.74"S	44°40'50.69"O
P-04	4°45'45.32"S	44°40'50.96"O

DISTANCIA ENTRE OS PONTOS DO TERRENO

PONTOS	DISTANCIA
P01/P02	13,55m
P02/P03	8,20m
P03/P04	13,55m
P04/P01	8,10m



ESTADO DO MARANHÃO
PREFEITURA MUNICIPAL DE POÇÃO DE PEDRAS
SECRETARIA MUNICIPAL DE EDUCAÇÃO

PLANTA BAIXA DA ESCOLA

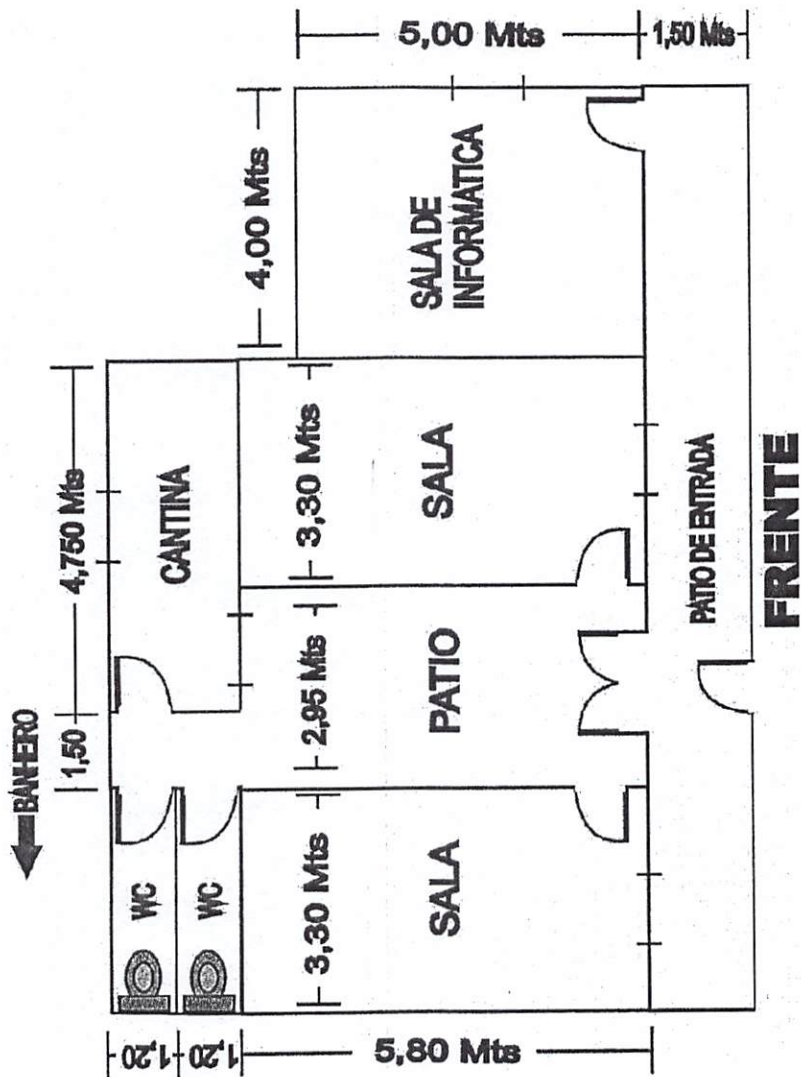



ESTADO DO MARANHÃO
PREFEITURA MUNICIPAL DE POÇÃO DE PEDRAS
SECRETARIA MUNICIPAL DE EDUCAÇÃO

PLANTA DE LOCALIZAÇÃO DA ESCOLA





Processo Nº 132006200
Fls Nº 284
Visto e

ESTADO DO MARANHÃO
PREFEITURA MUNICIPAL DE POÇÃO DE PEDRAS
SECRETARIA MUNICIPAL DE EDUCAÇÃO

LAUDO SOBRE O TERRENO

Imóvel = Reforma da Escola São José.

Proprietário = Prefeitura Municipal de Poção de Pedras.

Situado = No Povoado Cumaru no Município de Poção de Pedras (MA)

MEMORIAL DESCRITIVO

PROPRIETARIO: Prefeitura Municipal de Poção de Pedras – MA CNPJ: 06.202.808/0001-38
ÁREA EM M²: 104,91m² PERIMETRO: 42,28m
LOCAL: Pov. Cumaru BAIRRO: Zona Rural.
MUNICIPIO: Poção de Pedras
MARCO DE PARTIDA: P01
LATITUDE E LONGITUDE: 4°49'53.84"S / 44°45'48.13"O

LATITUDE E LONGITUDE

PONTO	LATITUDE	LONGITUDE
P-01	4°49'53.84"S	44°45'48.13"O
P-02	4°49'53.62"S	44°45'48.25"O
P-03	4°49'53.83"S	44°45'48.61"O
P-04	4°49'54.04"S	44°45'48.48"O

DISTANCIA ENTRE OS PONTOS DO TERRENO

PONTOS	DISTANCIA
P01/P02	7,96m
P02/P03	13,18m
P03/P04	7,96m
P04/P01	13,18m



ESTADO DO MARANHÃO
PREFEITURA MUNICIPAL DE POÇÃO DE PEDRAS
SECRETARIA MUNICIPAL DE EDUCAÇÃO

PLANTA BAIXA DA ESCOLA



Processo Nº 1320062000
Fls Nº 930
Visto _____

ESTADO DO MARANHÃO
PREFEITURA MUNICIPAL DE POÇÃO DE PEDRAS
SECRETARIA MUNICIPAL DE EDUCAÇÃO

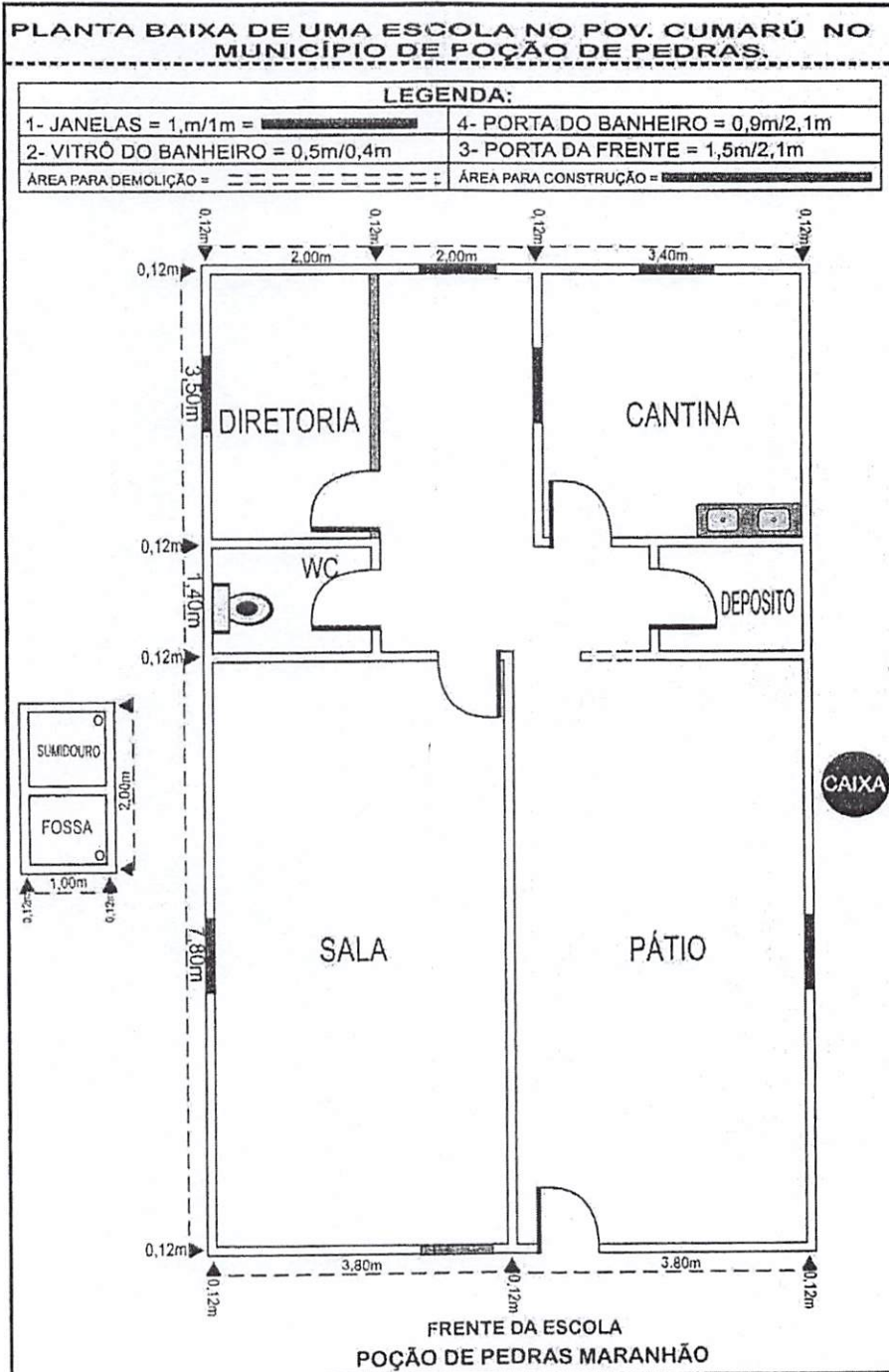



Processo Nº 13.2006/2004
Fls Nº 162
Visto _____

ESTADO DO MARANHÃO
PREFEITURA MUNICIPAL DE POÇÃO DE PEDRAS
SECRETARIA MUNICIPAL DE EDUCAÇÃO

PLANTA DE LOCALIZAÇÃO DA ESCOLA

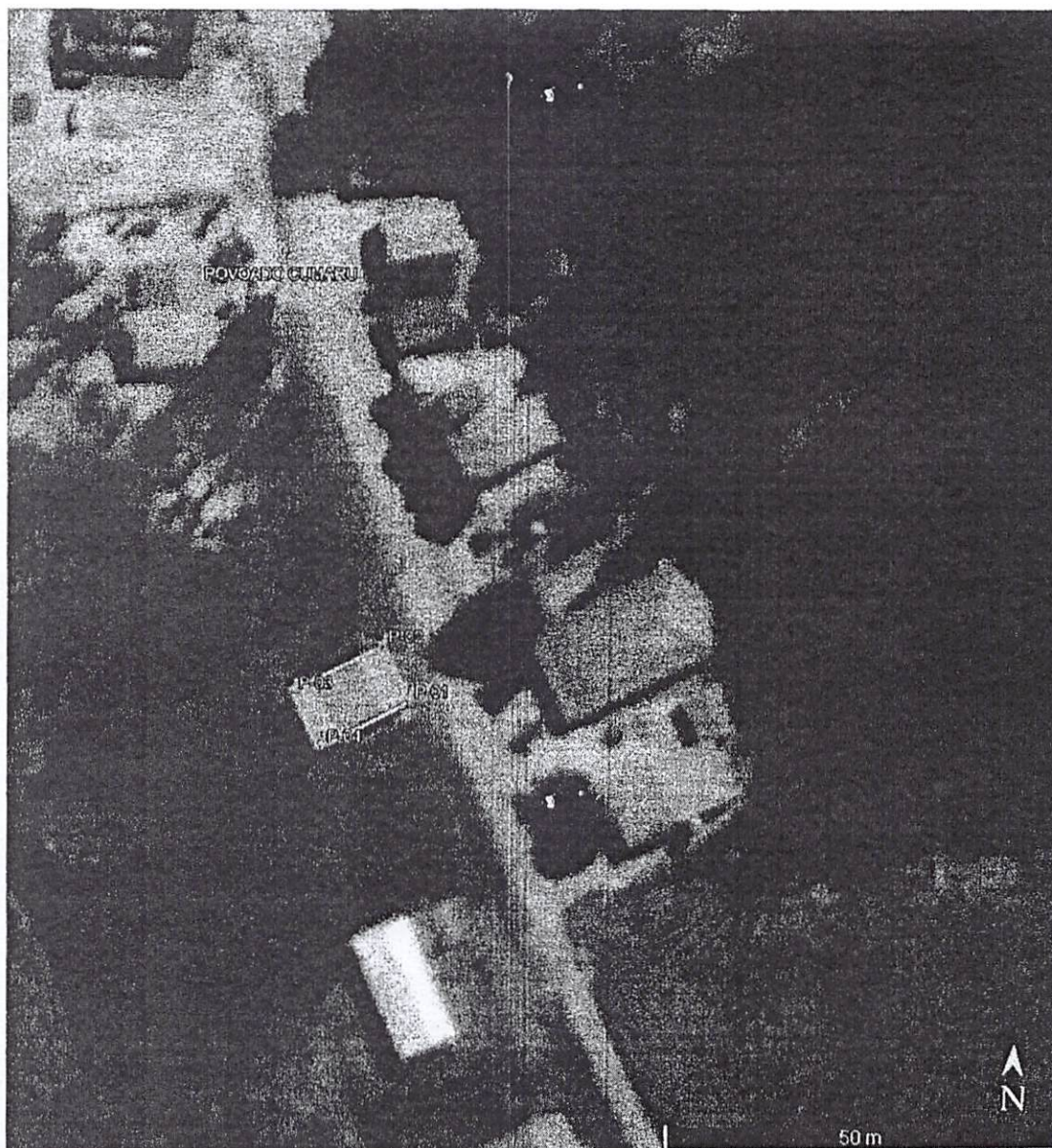

RUA ALTO BRILHANTE, S/N, CENTRO – POÇÃO DE PEDRAS/MA – CEP. 65.740-000 – fone (99) 98534-1094
CNPJ: 06.202.808/0001-38
www.pocaodepedras.ma.gov.br

Al Unsef Nunes Fretas
Engenheiro Civil
CREA MA 111570400 1



Processo Nº 132006/2024
Fls Nº 988
Visto e

ESTADO DO MARANHÃO
PREFEITURA MUNICIPAL DE POÇÃO DE PEDRAS
SECRETARIA MUNICIPAL DE EDUCAÇÃO

LAUDO SOBRE O TERRENO

Imóvel = Reforma da Escola Tancredo Neves.

Proprietário = Prefeitura Municipal de Poção de Pedras.

Situado = No Povoado Centro dos Bispos no Município de Poção de Pedras (MA)

MEMORIAL DESCRITIVO

PROPRIETARIO: Prefeitura Municipal de Poção de Pedras – MA **CNPJ:** 06.202.808/0001-38
ÁREA EM M²: 82,35m² **PERIMETRO:** 41,59m
LOCAL: Pov. Centro dos Bispos **BAIRRO:** Zona Rural.
MUNICIPIO: Poção de Pedras
MARCO DE PARTIDA: P01
LATITUDE E LONGITUDE: 4°46'45.62"S / 44°52'11.82"O

LATITUDE E LONGITUDE

PONTO	LATITUDE	LONGITUDE
P-01	4°46'45.62"S	44°52'11.82"O
P-02	4°46'45.73"S	44°52'12.22"O
P-03	4°46'45.53"S	44°52'12.28"O
P-04	4°46'45.48"S	44°52'12.16"O
P-05	4°46'45.38"S	44°52'12.19"O
P-06	4°46'45.34"S	44°52'12.03"O
P-07	4°46'45.44"S	44°52'11.99"O
P-08	4°46'45.42"S	44°52'11.89"O

DISTANCIA ENTRE OS PONTOS DO TERRENO

PONTOS	DISTANCIA
P01/P02	1,164m
P02/P03	6,10m
P03/P04	4,00m
P04/P05	2,95m
P05/P06	3,85m
P06/P07	2,95m
P07/P08	4,00m
P08/P01	6,10m



ESTADO DO MARANHÃO
PREFEITURA MUNICIPAL DE POÇÃO DE PEDRAS
SECRETARIA MUNICIPAL DE EDUCAÇÃO

PLANTA BAIXA DA ESCOLA



ESTADO DO MARANHÃO
PREFEITURA MUNICIPAL DE POÇÃO DE PEDRAS
SECRETARIA MUNICIPAL DE EDUCAÇÃO

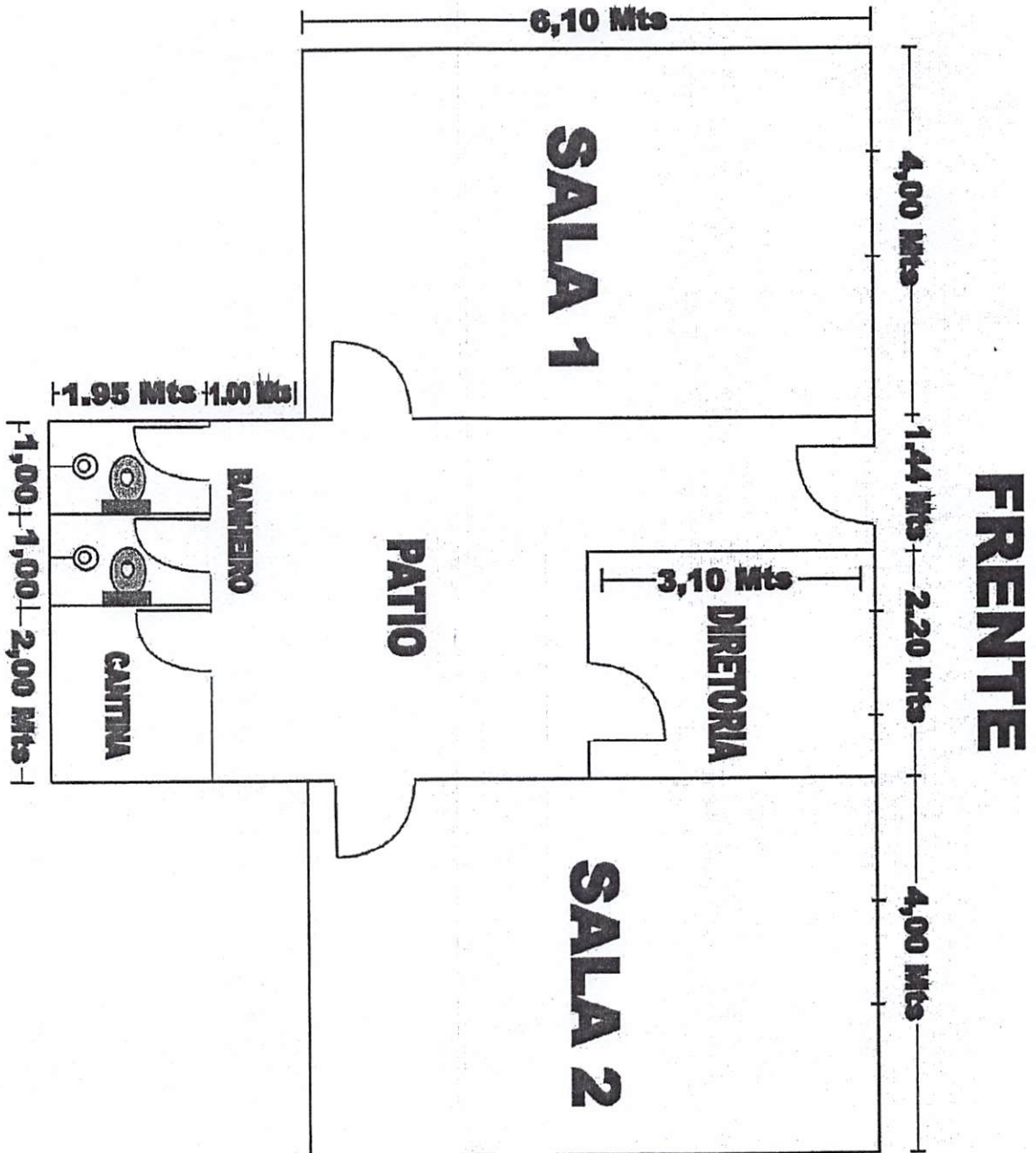



Processo Nº 1320062014
Fls Nº 991
Visto _____

ESTADO DO MARANHÃO
PREFEITURA MUNICIPAL DE POÇÃO DE PEDRAS
SECRETARIA MUNICIPAL DE EDUCAÇÃO

PLANTA DE LOCALIZAÇÃO DA ESCOLA

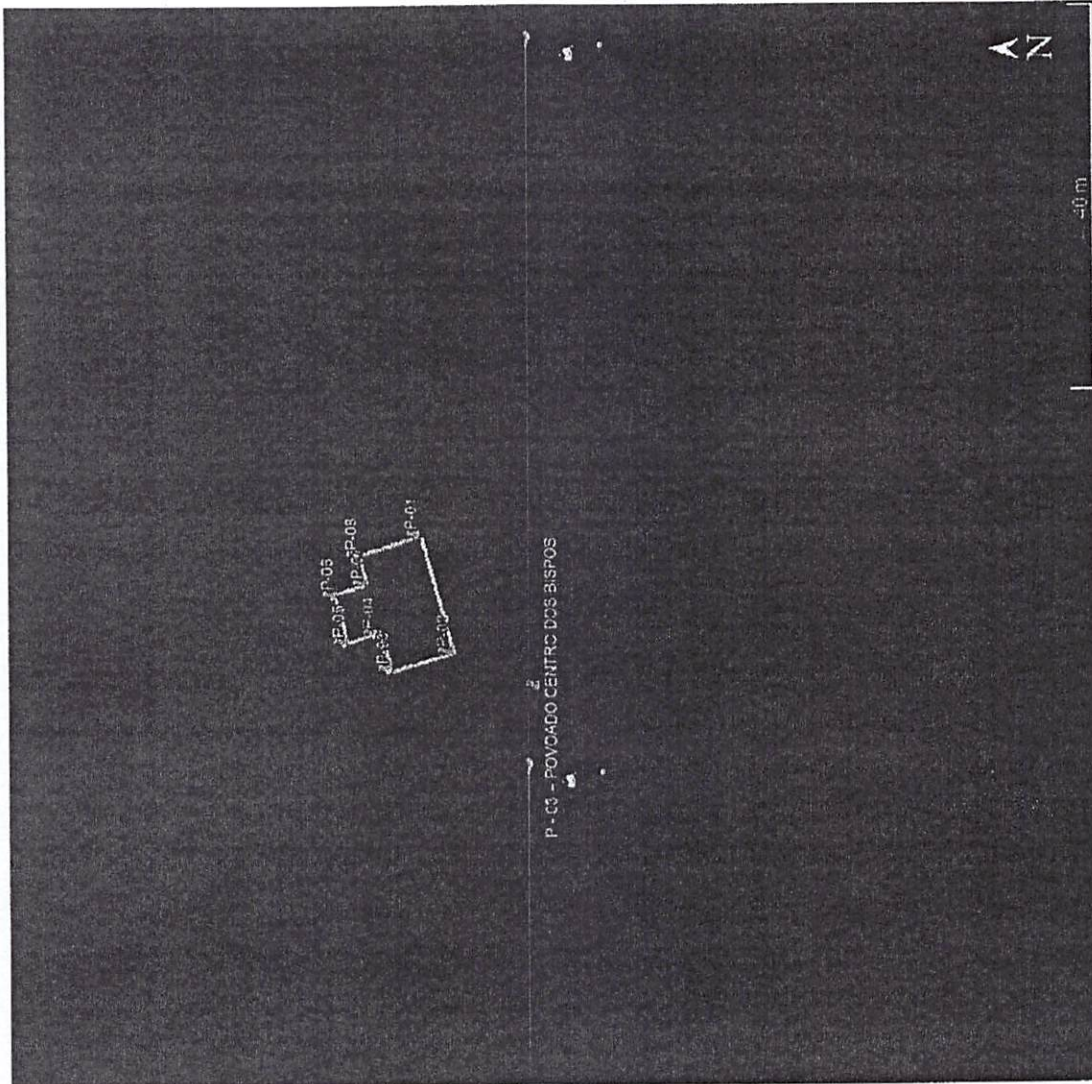

RUA ALTO BRILHANTE, S/N, CENTRO – POÇÃO DE PEDRAS/MA – CEP. 65.740-000 – fone (99) 98534-1094

CNPJ: 06.202.808/0001-38

www.pocaodepedras.ma.gov.br

Al Unser ~~M~~nes Fretas
Engel. ~~Arq~~ CIVIL
CREA MA 111570400 1



Processo N° 1320062024
Fls N° 292
Visto _____

ESTADO DO MARANHÃO
PREFEITURA MUNICIPAL DE POÇÃO DE PEDRAS
SECRETARIA MUNICIPAL DE EDUCAÇÃO

LAUDO SOBRE O TERRENO

Imóvel = Reforma da Escola U. I. Antônio Eva.
Proprietário = Prefeitura Municipal de Poção de Pedras.
Situado = No Povoado Santa Rosa no Município de Poção de Pedras (MA)

MEMORIAL DESCRITIVO

PROPRIETARIO: Prefeitura Municipal de Poção de Pedras – MA CNPJ: 06.202.808/0001-38
ÁREA EM M²: 107,42m² PERIMETRO: 41,40m
LOCAL: Pov. Santa Rosa BAIRRO: Zona Rural.
MUNICIPIO: Poção de Pedras
MARCO DE PARTIDA: P01
LATITUDE E LONGITUDE: 4°49'2.86"S / 44°48'17.53"O

LATITUDE E LONGITUDE

PONTO	LATITUDE	LONGITUDE
P-01	4°49'2.86"S	44°48'17.53"O
P-02	4°49'3.23"S	44°48'17.52"O
P-03	4°49'3.23"S	44°48'17.75"O
P-04	4°49'2.88"S	44°48'17.76"O

DISTANCIA ENTRE OS PONTOS DO TERRENO

PONTOS	DISTANCIA
P01/P02	11,80m
P02/P03	8,90m
P03/P04	11,80m
P04/P01	8,90m



Processo Nº 132006202e
Fls Nº 209
Visto e

ESTADO DO MARANHÃO
PREFEITURA MUNICIPAL DE POÇÃO DE PEDRAS
SECRETARIA MUNICIPAL DE EDUCAÇÃO

PLANTA BAIXA DA ESCOLA



Processo Nº 132006004
Fls Nº 294
Visto l

ESTADO DO MARANHÃO
PREFEITURA MUNICIPAL DE POÇÃO DE PEDRAS
SECRETARIA MUNICIPAL DE EDUCAÇÃO

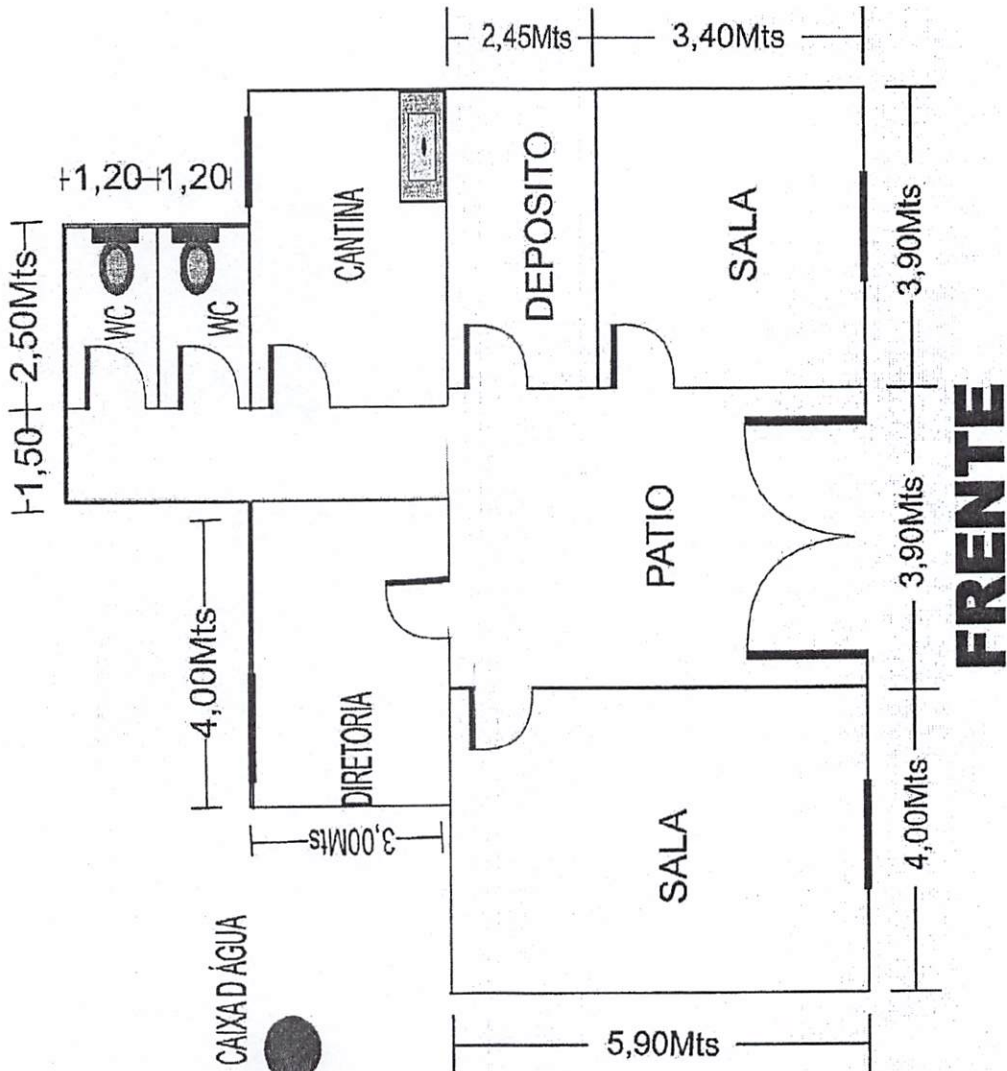



Processo N° 03.2006/2004
Fls N° 995
Visto e

ESTADO DO MARANHÃO
PREFEITURA MUNICIPAL DE POÇÃO DE PEDRAS
SECRETARIA MUNICIPAL DE EDUCAÇÃO

PLANTA DE LOCALIZAÇÃO DA ESCOLA

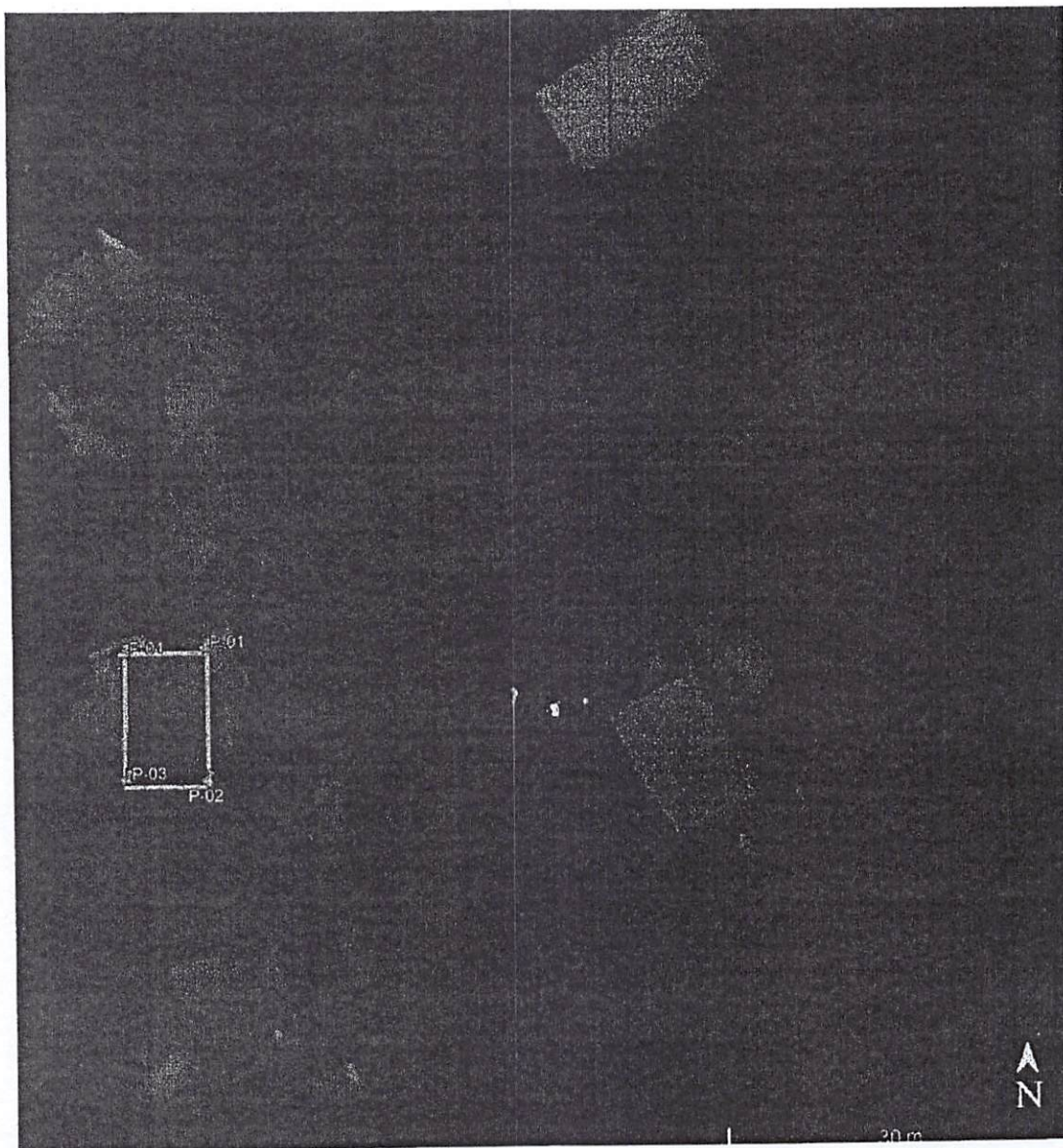

RUA ALTO BRILHANTE, S/N, CENTRO – POÇÃO DE PEDRAS/MA – CEP. 65.740-000 – fone (99) 98534-1094

CNPJ: 06.202.808/0001-38

www.pocaodepedras.ma.gov.br

Al Unser Nunes Freitas

Engenheiro Civil

CREA MA 11570400 1



Processo Nº 13206/2011
Fls Nº 236
Visto e

ESTADO DO MARANHÃO
PREFEITURA MUNICIPAL DE POÇÃO DE PEDRAS
SECRETARIA MUNICIPAL DE EDUCAÇÃO

LAUDO SOBRE O TERRENO

Imóvel = Reforma da Escola U. I. Deputado Francisco Sá.
Proprietário = Prefeitura Municipal de Poço de Pedras.
Situado = No Povoado Alegria no Município de Poço de Pedras (MA)

MEMORIAL DESCRITIVO

PROPRIETARIO: Prefeitura Municipal de Poço de Pedras – MA CNPJ: 06.202.808/0001-38
ÁREA EM M²: 887,80m² PERIMETRO: 127,66m
LOCAL: Pov. Alegria BAIRRO: Zona Rural.
MUNICIPIO: Poço de Pedras
MARCO DE PARTIDA: P01
LATITUDE E LONGITUDE: 4°47'27.74"S / 44°54'21.43"O

LATITUDE E LONGITUDE

PONTO	LATITUDE	LONGITUDE
P-01	4°47'27.74"S	44°54'21.43"O
P-02	4°47'27.36"S	44°54'22.84"O
P-03	4°47'27.83"S	44°54'22.99"O
P-04	4°47'28.31"S	44°54'21.66"O

DISTANCIA ENTRE OS PONTOS DO TERRENO

PONTOS	DISTANCIA
P01/P02	43,35m
P02/P03	18,31m
P03/P04	43,35m
P04/P01	22,65m



Processo Nº 13206/2016
Fis Nº 931
Visto e

ESTADO DO MARANHÃO
PREFEITURA MUNICIPAL DE POÇÃO DE PEDRAS
SECRETARIA MUNICIPAL DE EDUCAÇÃO

PLANTA BAIXA DA ESCOLA



Processo Nº 13200610M
Fls Nº 998
Visto 2

ESTADO DO MARANHÃO
PREFEITURA MUNICIPAL DE POÇÃO DE PEDRAS
SECRETARIA MUNICIPAL DE EDUCAÇÃO

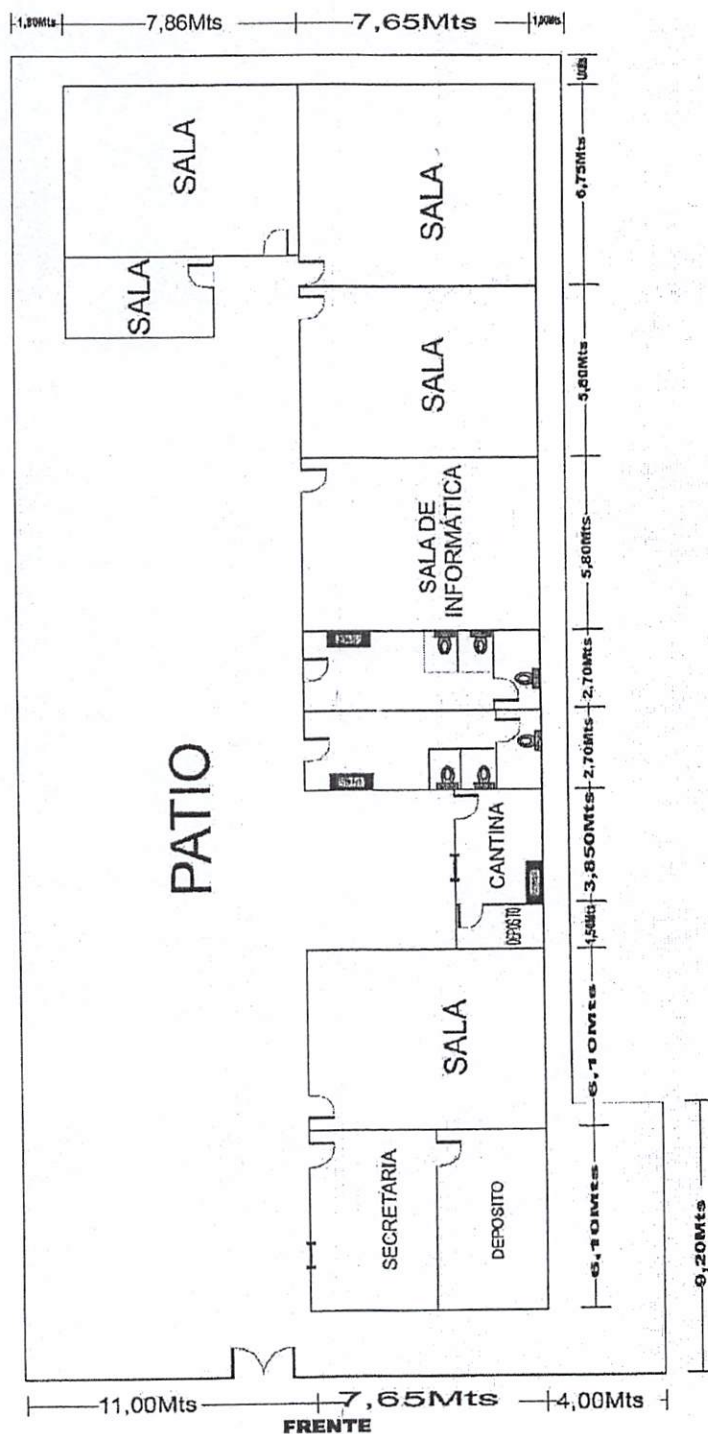

RUA ALTO BRILHANTE, S/N, CENTRO – POÇÃO DE PEDRAS/MA – CEP. 65.740-000 – fone (99) 98534-1094
CNPJ: 06.202.808/0001-38
www.pocaodepedras.ma.gov.br

Al Unser Nunes Freitas
Engenheiro Civil
CREA MA 111570400 1



ESTADO DO MARANHÃO
PREFEITURA MUNICIPAL DE POÇÃO DE PEDRAS
SECRETARIA MUNICIPAL DE EDUCAÇÃO

PLANTA DE LOCALIZAÇÃO DA ESCOLA





Processo N° 432006202
Fls N° 300
Visto e

ESTADO DO MARANHÃO
PREFEITURA MUNICIPAL DE POÇÃO DE PEDRAS
SECRETARIA MUNICIPAL DE EDUCAÇÃO

LAUDO SOBRE O TERRENO

Imóvel = Reforma da Escola U. I. Maria de Fatima F. Oliveira.
Proprietário = Prefeitura Municipal de Poção de Pedras.
Situado = No Povoado Jatobá no Município de Poção de Pedras (MA)

MEMORIAL DESCRITIVO

PROPRIETARIO: Prefeitura Municipal de Poção de Pedras – MA **CNPJ:** 06.202.808/0001-38
ÁREA EM M²: 241,15m² **PERIMETRO:** 72,75m
LOCAL: Pov. Jatobá **BAIRRO:** Zona Rural.
MUNICIPIO: Poção de Pedras
MARCO DE PARTIDA: P01
LATITUDE E LONGITUDE: 4°48'49,44"S / 44°42'15,04"O

LATITUDE E LONGITUDE

PONTO	LATITUDE	LONGITUDE
P-01	4°48'49,44"S	44°42'15,04"O
P-02	4°48'50,01"S	44°42'14,71"O
P-03	4°48'49,93"S	44°42'14,37"O
P-04	4°48'49,81"S	44°42'14,64"O
P-05	4°48'49,62"S	44°42'14,33"O
P-06	4°48'49,51"S	44°42'14,39"O
P-07	4°48'49,47"S	44°42'14,31"O
P-08	4°48'49,22"S	44°42'14,46"O
P-09	4°48'49,30"S	44°42'14,64"O
P-10	4°48'49,24"S	44°42'14,69"O

DISTANCIA ENTRE OS PONTOS DO TERRENO

PONTOS	DISTANCIA
P01/P02	19,25m
P02/P03	5,70m
P03/P04	4,00m
P04/P05	9,50m
P05/P06	3,50m
P06/P07	3,85m
P07/P08	9,50m
P08/P09	3,80m
P09/P10	2,25m
P10/P01	11,40m

RUA ALTO BRILHANTE, S/N, CENTRO – POÇÃO DE PEDRAS/MA – CEP. 65.740-000 – fone (99) 98534-1094

CNPJ: 06.202.808/0001-38

www.pocaodepedras.ma.gov.br

Al Unser Nunes Freitas
Engenheiro Civil
CREA MA 11570400 1



Processo Nº 132006200m
Fls Nº 301
Visto _____

ESTADO DO MARANHÃO
PREFEITURA MUNICIPAL DE POÇÃO DE PEDRAS
SECRETARIA MUNICIPAL DE EDUCAÇÃO

PLANTA BAIXA DA ESCOLA

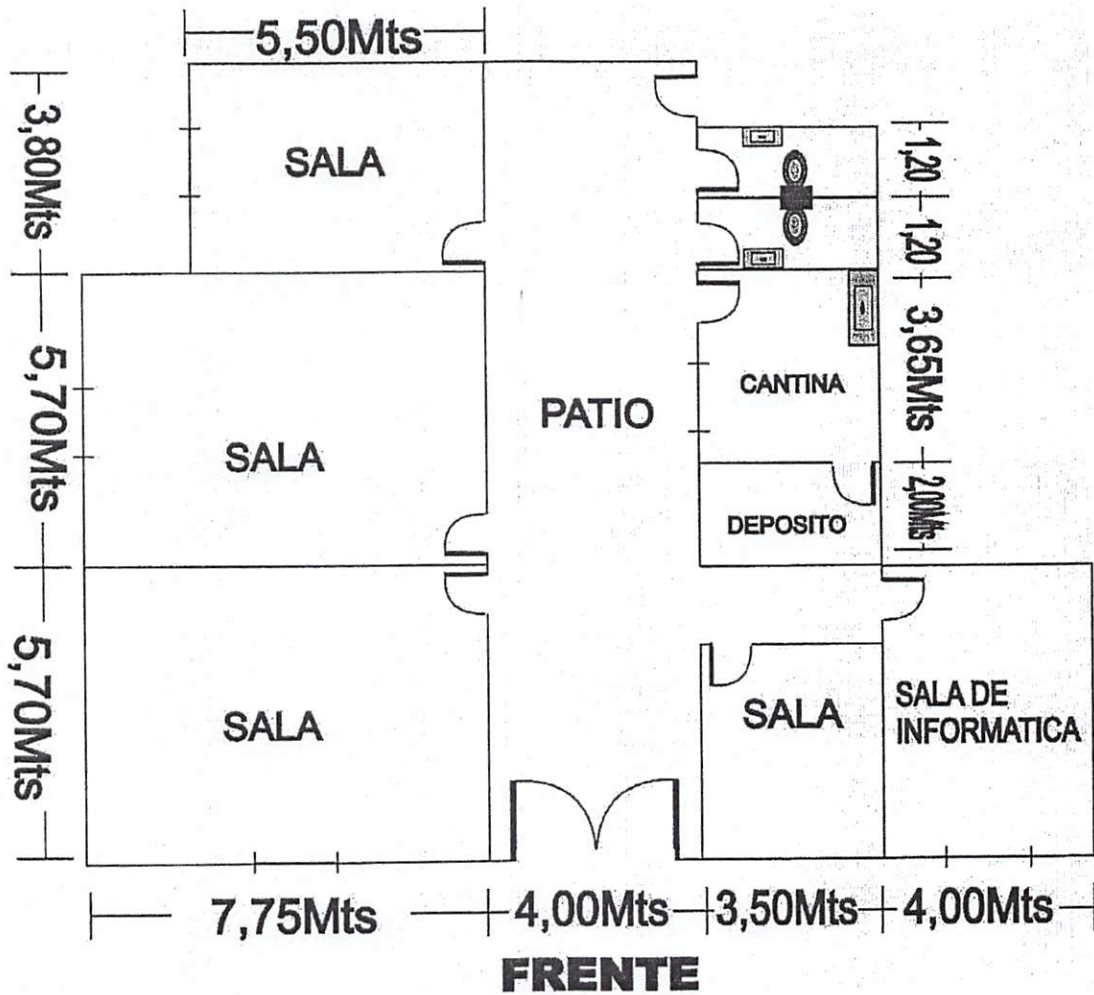



processo N° 1320062004
Fis N° 302
Visto e

ESTADO DO MARANHÃO
PREFEITURA MUNICIPAL DE POÇÃO DE PEDRAS
SECRETARIA MUNICIPAL DE EDUCAÇÃO

PLANTA DE LOCALIZAÇÃO DA ESCOLA



RUA ALTO BRILHANTE, S/N, CENTRO – POÇÃO DE PEDRAS/MA – CEP. 65.740-000 – fone (99) 98534-1094
CNPJ: 06.202.808/0001-38
www.pocaodepedras.ma.gov.br

Al Unser Nunes Freitas
Engenheiro Civil
CREA MA 1570400 1



Processo Nº 1320062000
Fls Nº 307
Visto 2

ESTADO DO MARANHÃO
PREFEITURA MUNICIPAL DE POÇÃO DE PEDRAS
SECRETARIA MUNICIPAL DE EDUCAÇÃO

LAUDO SOBRE O TERRENO

Imóvel = Reforma da Escola U. I. Rafael Correia Barros.
Proprietário = Prefeitura Municipal de Poção de Pedras.
Situado = No Povoado Fortaleza Beira Rio no Município de Poção de Pedras (MA)

MEMORIAL DESCRITIVO

PROPRIETARIO: Prefeitura Municipal de Poção de Pedras – MA CNPJ: 06.202.808/0001-38
ÁREA EM M²: 605,20m² PERIMETRO: 110,45m
LOCAL: Pov. Fortaleza BAIRRO: Zona Rural.
MUNICIPIO: Poção de Pedras
MARCO DE PARTIDA: P01
LATITUDE E LONGITUDE: 4°50'13.50"S / 44°38'55.32"O

LATITUDE E LONGITUDE

PONTO	LATITUDE	LONGITUDE
P-01	4°50'13.50"S	44°38'55.32"O
P-02	4°50'12.51"S	44°38'55.57"O
P-03	4°50'12.75"S	44°38'56.33"O
P-04	4°50'12.94"S	44°38'56.28"O
P-05	4°50'12.91"S	44°38'56.14"O
P-06	4°50'13.66"S	44°38'55.91"O

DISTANCIA ENTRE OS PONTOS DO TERRENO

PONTOS	DISTANCIA
P01/P02	30,80m
P02/P03	23,75m
P03/P04	3,00m
P04/P05	4,00m
P05/P06	27,90m
P04/P01	19,00m

RUA ALTO BRILHANTE, S/N, CENTRO – POÇÃO DE PEDRAS/MA – CEP. 65.740-000 – fone (99) 98534-1094
CNPJ: 06.202.808/0001-38
www.pocaodepedras.ma.gov.br

Ai Unser Nunes Freitas
Engenheiro Civil
CREA MA 11570400 1



Processo Nº 1320062024
Fls Nº 304
Visto e

ESTADO DO MARANHÃO
PREFEITURA MUNICIPAL DE POÇÃO DE PEDRAS
SECRETARIA MUNICIPAL DE EDUCAÇÃO

PLANTA BAIXA DA ESCOLA



Processo Nº 17206200
Fls Nº 305
Visto e

ESTADO DO MARANHÃO
PREFEITURA MUNICIPAL DE POÇÃO DE PEDRAS
SECRETARIA MUNICIPAL DE EDUCAÇÃO



RUA ALTO BRILHANTE, S/N, CENTRO – POÇÃO DE PEDRAS/MA – CEP. 65.740-000 – fone (99) 98534-1094
CNPJ: 06.202.808/0001-38
www.pocaodepedras.ma.gov.br

A1 Unser ~~X~~ines Fretas
Engenheiro Civil
CREA MA 111570400 1



ESTADO DO MARANHÃO
PREFEITURA MUNICIPAL DE POÇÃO DE PEDRAS
SECRETARIA MUNICIPAL DE EDUCAÇÃO

PLANTA DE LOCALIZAÇÃO DA ESCOLA

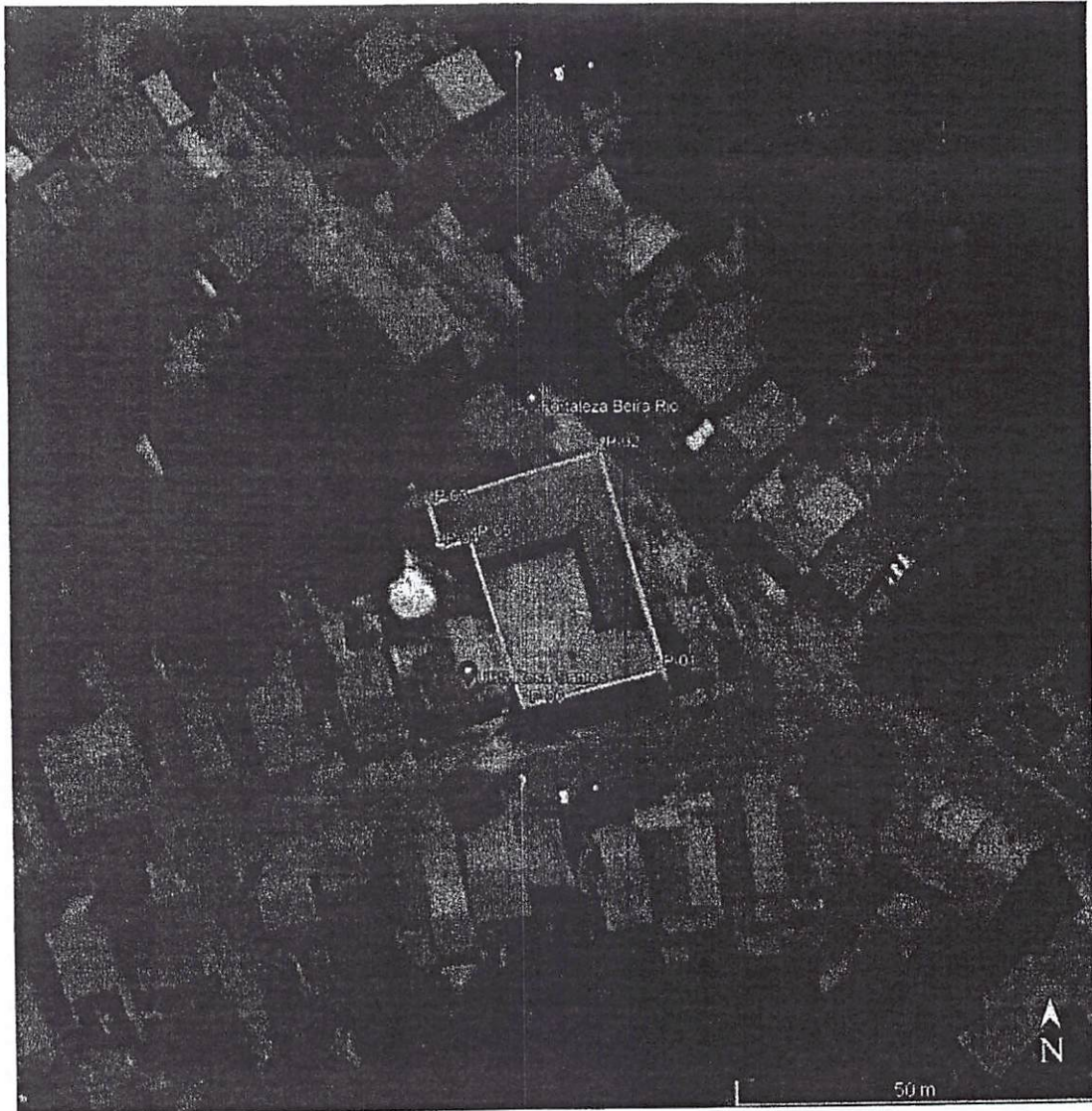



Processo Nº 13200/2014
Fls Nº 307
Visto 2

ESTADO DO MARANHÃO
PREFEITURA MUNICIPAL DE POÇÃO DE PEDRAS
SECRETARIA MUNICIPAL DE EDUCAÇÃO

**MEMORIAL DESCRITIVO – OBRA DE REFORMA E AMPLIAÇÃO DA DOS
PRÉDIOS DA EDUCAÇÃO DA REGIÃO BEIRA RIO DO MUNICÍPIO DE
POÇÃO DE PEDRAS/MA.**

O PRESENTE CONJUNTO DE ESPECIFICAÇÕES E DESCRIÇÕES TEM POR OBJETIVO PRINCIPAL MOSTRAR AS CARACTERÍSTICAS E O TIPO DE OBRA, COMO TAMBÉM O RESPECTIVO ACABAMENTO DOS SERVIÇOS QUE SERÃO EXECUTADOS PARA REFORMA DAS ESCOLAS DA REGIÃO BEIRA RIO.

**DISPOSIÇÕES GERAIS
EXECUÇÃO DA OBRA**

A EXECUÇÃO DA EDIFICAÇÃO FICARÁ A CARGO DA EMPRESA CONTRATADA, EMPREITEIRA, APÓS PROCESSO LICITATÓRIO, QUE DEVERÁ PROVIDENCIAR A ANOTAÇÃO DE RESPONSABILIDADE TÉCNICA DE EXECUÇÃO DA OBRA, JUNTO AO CONSELHO REGIONAL DE ENGENHARIA E AGRONOMIA – CREA LOCAL OU AO CONSELHO DE ARQUITETURA E URBANISMO – CAU, E ATENDER AS ESPECIFICAÇÕES DESTE MEMORIAL E DO CONTRATO DE PRESTAÇÃO DE SERVIÇO QUE SERÁ CELEBRADO ENTRE A EMPREITEIRA E O CONTRATANTE. PARA A EXECUÇÃO DOS SERVIÇOS SERÃO NECESSÁRIOS AINDA OS PROCEDIMENTOS NORMAIS DE REGULARIZAÇÃO DO RESPONSÁVEL TÉCNICO DA EMPREITEIRA, JUNTO AO CONTRATANTE, COM RELAÇÃO AO COMANDO DA OBRA, DIÁRIO DE OBRA, LICENÇAS E ALVARÁS.

**ESPECIFICAÇÕES DOS SERVIÇOS
NORMAS GERAIS**



ESTADO DO MARANHÃO
PREFEITURA MUNICIPAL DE POÇÃO DE PEDRAS
SECRETARIA MUNICIPAL DE EDUCAÇÃO

ESTAS ESPECIFICAÇÕES DE MATERIAIS E SERVIÇOS SÃO DESTINADAS À COMPREENSÃO E INTERPRETAÇÃO DOS PROJETOS DE ARQUITETURA, MEMÓRIA DE CÁLCULO E PLANILHA ORÇAMENTÁRIA, FORNECIDOS, E OS DEMAIS PROJETOS COMPLEMENTARES. CASO EXISTAM DÚVIDAS DE INTERPRETAÇÃO SOBRE AS PEÇAS QUE COMPÕEM O PROJETO DE ARQUITETURA, ELAS DEVERÃO SER DIRIMIDAS ANTES DO INÍCIO DA OBRA COM A COORDENAÇÃO DE ENGENHARIA DA PREFEITURA MUNICIPAL, QUE DARÁ SUA ANUÊNCIA APROVATIVA OU NÃO.

PARA EVENTUAL NECESSIDADE NAS ALTERAÇÕES DE MATERIAIS E (OU) SERVIÇOS PROPOSTOS, BEM COMO DE PROJETO, TANTO PELA PREFEITURA COMO PELA EMPREITEIRA, DEVERÃO SER PREVIAMENTE APRECIADOS PELA COORDENAÇÃO DE ENGENHARIA, QUE PODERÁ EXIGIR INFORMAÇÕES COMPLEMENTARES, TESTES OU ANÁLISE PARA EMBASAR PARECER TÉCNICO FINAL À SUGESTÃO ALTERNATIVA APRESENTADA.

SÃO OBRIGAÇÕES DA EMPREITEIRA E DO SEU RESPONSÁVEL TÉCNICO:

- OBEDIÊNCIA ÀS NORMAS DA ABNT E DAS NORMAS REGULAMENTADORAS DO MINISTÉRIO DO TRABALHO E EMPREGO.
- VISITAR PREVIAMENTE EDIFICAÇÃO, A FIM DE VERIFICAR AS SUAS CONDIÇÕES ATUAIS E AVALIA-LA.
- CORRIGIR, ÀS SUAS EXPENSAS, QUAISQUER VÍCIOS OU DEFEITOS OCORRIDOS NA EXECUÇÃO DA OBRA, OBJETO DO CONTRATO, RESPONSABILIZANDO-SE POR QUAISQUER DANOS CAUSADOS AO CONVENIENTE, DECORRENTES DE NEGLIGÊNCIA, IMPERÍCIA OU OMISSÃO.
- EMPREGAR OPERÁRIOS DEVIDAMENTE UNIFORMIZADOS E ESPECIALIZADOS NOS SERVIÇOS A SEREM EXECUTADOS, EM



ESTADO DO MARANHÃO
PREFEITURA MUNICIPAL DE POÇÃO DE PEDRAS
SECRETARIA MUNICIPAL DE EDUCAÇÃO

NÚMERO COMPATÍVEL COM A NATUREZA E CRONOGRAMA DA OBRA.

- NA FASE DE EXECUÇÃO DA OBRA, CASO SEJAM VERIFICADAS DIVERGÊNCIAS E INCONSISTÊNCIAS NO PROJETO, COMUNICAR AO CONTRATANTE, QUE, POR SUA VEZ, COMUNICARÁ OS FATOS AO SETOR DE ENGENHARIA, PARA QUE AS DEVIDAS PROVIDÊNCIAS SEJAM TOMADAS.
- MANTER ATUALIZADOS NO CANTEIRO DE OBRA: DIÁRIO, ALVARÁ, CERTIDÕES, LICENÇAS, EVITANDO INTERRUPÇÕES POR EMBARGOS.
- ESTABELECE UM SERVIÇO ININTERRUPTO DE VIGILÂNCIA DA OBRA, ATÉ SUA ENTREGA DEFINITIVA, RESPONSABILIZANDO-SE POR QUAISQUER DANOS DECORRENTES DA EXECUÇÃO QUE POR VENTURA VENHAM A OCORRER NELA.
- MANTER LIMPO O LOCAL DA OBRA, COM REMOÇÃO DE LIXOS E ENTULHOS PARA FORA DO CANTEIRO.
- PROVIDENCIAR A COLOCAÇÃO DAS PLACAS EXIGIDAS PELA PREFEITURA MUNICIPAL E CREA LOCAL.
- APRESENTAR, AO FINAL DA OBRA, TODA A DOCUMENTAÇÃO PREVISTA NO CONTRATO DA OBRA.
- PARA A EXECUÇÃO DA OBRA, OBJETO DESTAS ESPECIFICAÇÕES, FICARÁ A CARGO DA EMPREITEIRA O FORNECIMENTO DE TODO O MATERIAL, MÃO DE OBRA, LEIS SOCIAIS, EQUIPAMENTOS E TUDO O MAIS QUE SE FIZER NECESSÁRIO PARA O BOM ANDAMENTO E EXECUÇÃO DE TODOS OS SERVIÇOS PREVISTOS.

1. SERVIÇOS INICIAIS

A PLACA DE OBRA EM CHAPA DE AÇO GALVANIZADO DEVE SER EXECUTADA DA SEGUINTE FORMA, A CONTRATADA DEVERÁ FORNECER E ASSENTAR, ANTES DO INÍCIO DA OBRA, EM LOCAL INDICADO PELA



Processo Nº 13700/2014
Fls Nº 310
Visto e

ESTADO DO MARANHÃO
PREFEITURA MUNICIPAL DE POÇÃO DE PEDRAS
SECRETARIA MUNICIPAL DE EDUCAÇÃO

FISCALIZAÇÃO, PLACA DE OBRA EM CHAPA GALVANIZADA. DEVERÁ SER AFIXADA SOBRE ESTRUTURA DE MADEIRA COMPATÍVEL COM AS SUAS DIMENSÕES (3,00×2,00M), ESTA PLACA DEVERÁ CONTER TODAS AS INFORMAÇÕES PERTINENTES A OBRA, COMO VALOR DA OBRA, FONTE DE RECURSO, ETC.

A PLACA DEVERÁ SER CONFECCIONADA NAS DIMENSÕES E NO MODELO FORNECIDOS PELA PREFEITURA. CASO, DURANTE O DECORRER DA OBRA, ALGUMA PLACA SEJA DANIFICADA, A MESMA DEVERÁ SER RECUPERADA OU SUBSTITUÍDA, A CRITÉRIO DA FISCALIZAÇÃO, SEM QUE ISSO ACARRETE NENHUM ÔNUS ADICIONAL PARA A PREFEITURA.

DEVERÁ COMPREENDER O FORNECIMENTO DOS MATERIAIS, FERRAMENTAS E MÃO-DE-OBRA NECESSÁRIOS À COMPLETA CONFECCÃO E INSTALAÇÃO DAS PLACAS NOS LOCAIS A SEREM DETERMINADOS PELA FISCALIZAÇÃO, INCLUINDO TODOS OS DISPOSITIVOS DE FIXAÇÃO.

FICA A CONTRATADA OBRIGADA A OBTER TODAS AS LICENÇAS, APROVAÇÕES E FRANQUIAS NECESSÁRIAS AOS SERVIÇOS CONTRATADOS, PAGANDO OSEMOLUMENTOS PREVISTOS EM LEI, BEM COMO DISPOR DE TODOS OS EQUIPAMENTOS DE PROTEÇÃO INDIVIDUAL- EPI.

DURANTE A EXECUÇÃO DA OBRA, DEVE-SE DESIGNAR UM ENGENHEIRO PLENO - DE OBRAS NO LOCAL, COM ATENDIMENTO AO CANTEIRO DE OBRAS. DEVERÁ SER MANTIDO NO CANTEIRO, EM TEMPO INTEGRAL, UM MESTRE DE OBRAS, REGISTRADO EM CARTEIRA DE TRABALHO E HABILITADO A TOMAR DECISÕES E PRESTAR TODAS AS INFORMAÇÕES QUE FOREM SOLICITADAS, REFERENTES AOS SERVIÇOS EM EXECUÇÃO. QUALQUER SUBSTITUIÇÃO DOS ELEMENTOS ACIMA DEVERÁ SER COMUNICADA ANTECIPADAMENTE À FISCALIZAÇÃO.

2. DEMOLIÇÕES E RETIRADAS



Processo Nº 127062024
Fls Nº 319
Visto 2

ESTADO DO MARANHÃO
PREFEITURA MUNICIPAL DE POÇÃO DE PEDRAS
SECRETARIA MUNICIPAL DE EDUCAÇÃO

SERÁ REMOVIDO A PINTURA LÁTEX DE FORMA MANUAL COM RASPAGEM, LIXAMENTO OU ESCOVAÇÃO, DAS ÁREAS QUE ESTÃO COM PINTURA DETERIORADA. DEVE SER REMOVIDO AS LOUÇAS E TUBULAÇÕES DOS BANHEIROS QUE NÃO TIVEREM COM FUNCIONAMENTO ADEQUADO, ASSIM COMO AS TOMADAS E INTERRUPTORES QUE APRESENTAREM DESGASTE, QUEBRA OU FALHAS. DEVE SER FEITO TAMBÉM A DEMOLIÇÃO DE CALHAS, E DOS REVESTIMENTOS CERÂMICOS E DOS REBOCOS DE FORMA MANUAL COM AS FERRAMENTAS E CUIDADOS NECESSÁRIOS, NOS LOCAIS QUE HOUVEREM NECESSIDADE. AS ESQUADRIAS COMO PORTAS E JANELAS DEVEM SER RETIRADAS DE FORMA MANUALMENTE E DESCARTADAS.

3. ESQUADRIAS – JANELAS, PORTAS, GRADIS E PORTÕES

AO CHEGAR À OBRA, AS ESQUADRIAS SERÃO INSPECIONADAS, SENDO RECUSADAS AS UNIDADES QUE PRESENTAREM SINAIS DE EMPENO, DESLOCAMENTO OU OUTROS DEFEITOS. AS GUARNIÇÕES E OS ALISARES COMPÕEM O CONJUNTO DAS PORTAS. NO CASO DE NÃO HAVER DETALHAMENTO EXCLUSIVO PARA CONFECÇÃO DE ALGUMA ESQUADRIA, OBRIGA-SE A CONTRATADA A DESENVOLVÊ-LO, PARA APROVAÇÃO DA FISCALIZAÇÃO. AS ESQUADRIAS DA EDIFICAÇÃO, SERÃO FABRICADAS E ASSENTADAS DE ACORDO COM OS RESPECTIVOS DESENHOS EXECUTIVOS DO PROJETO ARQUITETÔNICO, OBEDECENDO BASICAMENTE ÀS DISPOSIÇÕES CONTIDAS NESTE ITEM E NA PLANILHA ORÇAMENTÁRIA.

AS PORTAS SERÃO DE MADEIRA FRISADA SEMI-OCA, CONFORME DIMENSÕES INDICADAS EM PROJETO. A FIXAÇÃO DAS CAIXAS SERÁ ATRAVÉS DE PARAFUSOS COM BUCHA. O ASSENTAMENTO DAS FERRAGENS SERÁ PROCEDIDO COM PARTICULAR ESmero, OS REBAIXOS PARA DOBRADIÇA, FECHADURAS DE EMBUTIR, ETC., TERÃO A FORMA



Processo Nº 132002024
Fls Nº 212
Visto 2

ESTADO DO MARANHÃO
PREFEITURA MUNICIPAL DE POÇO DE PEDRAS
SECRETARIA MUNICIPAL DE EDUCAÇÃO

EXATA NÃO SENDO TOLERADAS FOLGAS QUE EXIJAM EMENDAS, MASSAS, TALISCAS DE MADEIRA, ETC.

AS JANELAS SERÃO DE ALUMÍNIO DE CORRER COM DUAS FOLHAS PARA VIDRO, PARA SUA INSTALAÇÃO DEVE-SE TER O AUXÍLIO DE CHAPAS ESTREITAS DE AÇO OU ALUMÍNIO, POSICIONAR A ESQUADRIA NO INTERIOR DO CONTRAMARCO, MANTENDO APROXIMADAMENTE AS MESMAS FOLGAS NAS DUAS LATERAIS, NO TOPO E NA BASE. UTILIZANDO COMO GABARITO A PRÓPRIA ESQUADRIA, DEVIDAMENTE NIVELADA E APRUMADA, MARCAR NO CONTRAMARCO A POSIÇÃO DOS PARAFUSOS E PROCEDER À FURAÇÃO CORRESPONDENTE. APLICAR MATERIAL VEDANTE EM FORMA DE CORDÃO EM TODO O CONTORNO DO CONTRAMARCO. POSICIONAR A ESQUADRIA DE FORA PARA DENTRO DA EDIFICAÇÃO, FAZENDO PRESSÃO NO MATERIAL VEDANTE. APARAFUSAR A ESQUADRIA NO CONTRAMARCO. SE AS FOLHAS ESTIVEREM SEPARADAS DO MARCO, POSICIONÁ-LAS NOS TRILHOS E TESTAR SEU FUNCIONAMENTO. PARAFUSAR AS PRESILHAS NO CONTORNO DO MARCO E ENCAIXAR OS ALIZARES / GUARNIÇÕES DE ACABAMENTO NO PERÍMETRO DA JANELA.

GRADIL EM FERRO FIXADO EM VÃOS DE JANELAS, FORMADO POR BARRAS CHATAS DE 25X4,8 MM. DEVE-SE CONFERIR MEDIDAS NA OBRA. MARCAR OS PONTOS DE CORTES NOS PERFIS. CORTAR OS PERFIS, CONFORME PROJETO. LIXAR AS LINHAS DE CORTE PARA ELIMINAR REBARBAS. SOLDAR OS ENCONTROS DOS PERFIS, CONFORME PROJETO. LIXAR AS SOLDAS PARA RETIRAR EXCESSOS. REALIZAR NICHOS NO CONTORNO DO VÃO ONDE SERÃO CHUMBADAS AS GRAPAS DA JANELA. POSICIONAR O GRADIL NO VÃO E PREENCHER COM ARGAMASSA BEM COMPACTADA TODOS OS NICHOS ONDE SE ENCONTRAM AS GRAPAS.

O ASSENTAMENTO DAS FERRAGENS SERÁ PROCEDIDO COM PARTICULAR ESMERO, OS REBAIXOS PARA DOBRADIÇA, COM FECHADURAS, AS MESMAS TERÃO A FORMA EXATA NÃO SENDO TOLERADAS FOLGAS QUE EXIJAM EMENDAS. DEVE TAMBÉM SER FEITA A



Processo Nº 13.20062/2011
Fls Nº 717
Visto 1

ESTADO DO MARANHÃO
PREFEITURA MUNICIPAL DE POÇÃO DE PEDRAS
SECRETARIA MUNICIPAL DE EDUCAÇÃO

INSTALAÇÃO DO BATENTE EM CADA JANELA ASSIM COMO A FIXAÇÃO DE GRADIL DE FERRO NOS VÃOS DAS JANELAS PARA PROTEÇÃO, FORMADO POR BARRAS CHATAS DE 25X4,8MM. TODAS AS PORTAS E JANELAS DEVEM SER INSTALADAS COM SEUS DEVIDOS ACESSÓRIOS DE FORMA QUE FUNCIONEM DE FORMA CORRETA E ADEQUADA.

4. COBERTURA

SERVIÇOS RELATIVOS À REVISÃO GERAL DE COBERTURA CERÂMICA, COM REPOSIÇÃO E TROCA DE PEÇAS DE TELHAS, ASSIM COMO A TROCA DA TRAMA DE MADEIRA (CAIBROS, RIPAS E TERÇAS), ELIMINANDO-SE GOTEIRAS OU FALHAS OCASIONADAS POR DESLOCAMENTO ENTRE PEÇAS. DEVE SER FEITO A TROCA DAS PEÇAS DE MADEIRA QUE APRESENTEM DEFEITOS E/OU FALHAS. DEVE TAMBÉM SER FEITO A INSTALAÇÃO DO RUFO, CALHA E CUMEEIRA PARA O PERFEITO FUNCIONAMENTO DO TELHADO, E PARA A COLETA E DIRECIONAMENTO CORRETO DAS ÁGUAS DE CHUVAS. DEVERÁ SER FEITO TAMBÉM O FORRO COM PLACAS DE GESSO E SUA DEVIDA ESTRUTURA DE SUSTENTAÇÃO.

PARA O SERVIÇO DE TRAMA DE MADEIRA (CAIBROS, RIPAS E TERÇAS) DEVESE, VERIFICAR O POSICIONAMENTO DA ESTRUTURA DE APOIO E DO COMPRIMENTO DAS PEÇAS DE ACORDO COM O PROJETO. POSICIONAR AS TERÇAS CONFORME PREVISTO NO PROJETO, CONFERINDO DISTÂNCIA ENTRE TESOURAS, PONTALETES OU OUTROS APOIOS, DECLIVIDADE DA COBERTURA, EXTENSÃO DO PANO, DISTANCIAMENTO, ESQUADRO E PARALELISMO ENTRE AS TERÇA. FIXAR AS TERÇAS NA ESTRUTURA DE APOIO, CRAVANDO OS PREGOS 22 X48 APROXIMADAMENTE A 45° EM RELAÇÃO À FACE LATERAL DA TERÇA, DE FORMA QUE PENETREM CERCA DE 3 A 4 CM NA PEÇA DE APOIO. REBATER AS CABEÇAS DE TODOS OS PREGOS, DE FORMA A NÃO CAUSAR



ESTADO DO MARANHÃO
PREFEITURA MUNICIPAL DE POÇÃO DE PEDRAS
SECRETARIA MUNICIPAL DE EDUCAÇÃO

FERIMENTOS NOS MONTADORES DO TELHADO OU EM FUTURAS OPERAÇÕES DE MANUTENÇÃO.

PARA EXECUÇÃO DO SERVIÇO DE INSTALAÇÃO DO RUFO EM CHAPA DE AÇO GALVANIZADO Nº 24, NA EXECUÇÃO DOS SERVIÇOS OS TRABALHADORES DEVERÃO ESTAR MUNIDOS DOS EPI'S NECESSÁRIOS, SENDO QUE OS CINTOS DE SEGURANÇA TRAVA-QUEDAS DEVERÃO ESTAR ACOPLADOS, ATRAVÉS DE CORDAS, A TERÇAS OU GANCHOS VINCULADOS À ESTRUTURA (NUNCA ÀS RIPAS, QUE PODERÃO ROMPER OU SOLTAR COM CERTA FACILIDADE); OS MONTADORES DEVERÃO CAMINHAR SOBRE TÁBUAS APOIADAS SOBRE AS TERÇAS OU CAIBROS, SENDO AS TÁBUAS PROVIDAS DE DISPOSITIVOS QUE IMPEÇAM SEU ESCORREGAMENTO; OBSERVAR O FIEL CUMPRIMENTO DO PROJETO DA COBERTURA, ATENDENDO A SEÇÃO TRANSVERSAL E O POSICIONAMENTO ESPECIFICADO PARA OS RUFOS; PROMOVER A UNIÃO DAS PEÇAS EM AÇO GALVANIZADO MEDIANTE FIXAÇÃO COM REBITES DE REPUXO E SOLDAGEM COM FILETE CONTÍNUO, APÓS CONVENIENTE LIMPEZA APLICAÇÃO DE FLUXON A S CHAPAS A SEREM UNIDAS; FIXAR AS PEÇAS NA ESTRUTURA DE MADEIRA DO TELHADO POR MEIO DE PREGOS DE AÇO INOX REGULARMENTE ESPAÇADOS, REJUNTANDO A CABEÇA DOS PREGOS COM SELANTE A BASE DE POLIURETANO; COLOCAR CORDÃO DE SELANTE EM TODO O ENCONTRO DO RUFO COM A ALVENARIA.

EM RELAÇÃO AO SERVIÇO DE TELHAMENTO COM TELHA CERÂMICA CAPA-CANAL, A COLOCAÇÃO DEVE SER FEITA POR FIADAS, INICIANDO PELO BEIRAL ATÉ A CUMEEIRA, E SIMULTANEAMENTE EM ÁGUAS OPOSTAS; A LARGURA DO BEIRAL DEVE SER AJUSTADA PARA QUE SE ATENDA AO DISTANCIAMENTO MÁXIMO ENTRE AS EXTREMIDADES DAS TELHAS NA LINHA DE CUMEEIRA; PARA SE MANTER A DECLIVIDADE ESPECIFICADA PARA O TELHADO, AS TELHAS NAS LINHAS DOS BEIRAIS DEVEM SER APOIADAS SOBRE RIPAS DUPLAS, OU RIPÕES COM ALTURA EQUIVALENTE À ESPESSURA DE DUAS RIPAS. NO CASO DE BEIRAIS SEM A



ESTADO DO MARANHÃO
PREFEITURA MUNICIPAL DE POÇÃO DE PEDRAS
SECRETARIA MUNICIPAL DE EDUCAÇÃO

PROTEÇÃO DE FORROS, AS PRIMEIRAS FIADAS DEVEM SER AMARRADAS ÀS RIPAS COM ARAME RECOZIDO GALVANIZADO. NA COLOCAÇÃO DAS TELHAS, MANTER DIREÇÕES ORTOGONAL E PARALELA ÀS LINHAS LIMITES DO EDIFÍCIO, OBSERVANDO O CORRETO DISTANCIAMENTO ENTRE OS CANAIS, O PERFEITO ENCAIXE DOS CANAIS NAS RIPAS E O PERFEITO ENCAIXE DAS CAPAS NOS CANAIS. TELHAS E PEÇAS COMPLEMENTARES COM FISSURAS, EMPENAMENTOS E OUTROS DEFEITOS ACIMA DOS TOLERADOS PELA RESPECTIVA NORMALIZAÇÃO DEVEM SER EXPURGADAS. NAS POSIÇÕES DE ÁGUAS FURTADAS (RINCÕES), ESPIGÕES E EVENTUALMENTE CUMEEIRAS AS TELHAS DEVEM SER ADEQUADAMENTE RECORTADAS (UTILIZAÇÃO DE DISCO DIAMANTADO OU DISPOSITIVOS EQUIVALENTES), DE FORMA QUE O AFASTAMENTO ENTRE AS PEÇAS NÃO SUPERE 5 OU 6CM.

5. PISOS E REVESTIMENTOS

OS REVESTIMENTOS DE ARGAMASSA DEVERÃO APRESENTAR-SE PERFEITAMENTE DESEMPENADOS, APRUMADOS, ALINHADOS E NIVELADOS. AS SUPERFÍCIES DEVERÃO SER LIMPAS E ABUNDANTEMENTE MOLHADAS, ANTES DO INÍCIO DO REVESTIMENTO. O REVESTIMENTO DE ARGAMASSA SERÁ CONSTITUÍDO DE, NO MÍNIMO, DUAS CAMADAS SUPERPOSTAS CONTÍNUAS E UNIFORMES, FEITA EM PREPARO MANUAL COM TRAÇO DE 1:4 (CIMENTO E AREIA).

PARA A INSTALAÇÃO DO REVESTIMENTO NO CHÃO COM PLACAS ESMALTADA 35X35, APLICAR E ESTENDER A ARGAMASSA DE ASSENTAMENTO, SOBRE A BASE TOTALMENTE LIMPA, SECA E CURADA, COM O LADO LISO DA DESEMPENADEIRA FORMANDO UMA CAMADA UNIFORME DE 3 MM A 4 MM SOBRE ÁREA TALQUE FACILITE A COLOCAÇÃO DAS PLACAS CERÂMICAS E QUE SEJA POSSÍVEL RESPEITAR O TEMPO DE ABERTURA, DE ACORDO COM AS CONDIÇÕES ATMOSFÉRICAS E O TIPO DE



ESTADO DO MARANHÃO
PREFEITURA MUNICIPAL DE POÇÃO DE PEDRAS
SECRETARIA MUNICIPAL DE EDUCAÇÃO

ARGAMASSA UTILIZADA. APLICAR O LADO DENTEADO DA DESEMPENADEIRA SOBRE A CAMADA DE ARGAMASSA FORMANDO SULCOS. APLICAR UMA CAMADA DE ARGAMASSA COLANTE NO TARDOZ DAS PEÇAS. ASSENTAR CADA PEÇA CERÂMICA, COMPRIMINDO MANUALMENTE OU APLICANDO PEQUENOS IMPACTOS COM MARTELO DE BORRACHA. A ESPESSURA DE JUNTAS ESPECIFICADA PARA O TIPO DE CERÂMICA DEVERÁ SER OBSERVADA PODENDO SER OBTIDA EMPREGANDO-SE ESPAÇADORES PREVIAMENTE GABARITADOS. APÓS NO MÍNIMO 72 HORAS DA APLICAÇÃO DAS PLACAS, APLICAR A ARGAMASSA PARA REJUNTAMENTO COM AUXÍLIO DE UMA DESEMPENADEIRA DE EVA OU BORRACHA EM MOVIMENTOS CONTÍNUOS DE VAI E VEM. LIMPAR A ÁREA COM PANO UMEDECIDO.

DEVERÁ SER INSTALADO EM BANHEIROS E ÁREAS MOLHADAS REVESTIMENTO CERÂMICO COM DIMENSÕES 20X20 ATÉ A ALTURA DE 1,70M, PARA QUE A ÁREA SERA IMPERMEABILIZADA. DEVE-SE APLICAR E ESTENDER A ARGAMASSA DE ASSENTAMENTO, SOBRE BASE TOTALMENTE LIMPA, SECA E CURADA, COM O LADO LISO DA DESEMPENADEIRA, FORMANDO CAMADA UNIFORME DE 3 MM A 4 MM SOBRE ÁREA, TAL QUE FACILITE A COLOCAÇÃO DAS PLACAS E POSSIBILITE RESPEITAR O TEMPO DE ABERTURA, DE ACORDO COM AS CONDIÇÕES ATMOSFÉRICAS E O TIPO DE ARGAMASSA UTILIZADA. APLICAR O LADO DENTEADO DA DESEMPENADEIRA SOBRE A CAMADA DE ARGAMASSA FORMANDO SULCOS. APLICAR CAMADA DE ARGAMASSA COLANTE NO TARDOZ DAS PEÇAS. ASSENTAR AS PLACAS, COMPRIMINDO MANUALMENTE OU APLICANDO PEQUENOS IMPACTOS COM MARTELO DE BORRACHA. A ESPESSURA DE JUNTAS ESPECIFICADA PARA O TIPO DE CERÂMICA DEVERÁ SER OBSERVADA, PODENDO SER OBTIDA EMPREGANDO-SE ESPAÇADORES PREVIAMENTE GABARITADOS. LOGO APÓS O ASSENTAMENTO, REJUNTAR COM A MESMA ARGAMASSA



ESTADO DO MARANHÃO
PREFEITURA MUNICIPAL DE POÇÃO DE PEDRAS
SECRETARIA MUNICIPAL DE EDUCAÇÃO

COLANTE, COM AUXÍLIO DE DESEMPENADEIRA DE BORRACHA EM MOVIMENTOS CONTÍNUOS DE VAI E VEM. LIMPAR A ÁREA COM PANO UMEDECIDO.

POSTERIORMENTE, DEVE SER FEITO A INSTALAÇÃO DE REVESTIMENTO CERÂMICO COM PLACAS ESMALTADAS EXTRA DE DIMENÇÕES CONFORME PLANILHA ORÇAMENTÁRIAS NO PISO EM GERAL, E TAMBÉM DEVE SER FEITO A COLOCAÇÃO DO RODAPÉ EM TODO O PERIMETRO COM 7CM DE ALTURA.

6. INSTALAÇÕES HIDROSSANITÁRIAS E HIDRÁULICAS

DEVE SER FEITO A REVISÃO COMPLETA DAS INSTALAÇÕES SANITARIAS E PONTOS DE ÁGUAS. AS INSTALAÇÕES HIDRÁULICAS DEVERÃO SER EXECUTADAS COM BASE NAS NORMAS TÉCNICAS DA ABNT. DEVERÃO SER PROCEDIDOS OS REPAROS E SUBSTITUIÇÕES NECESSÁRIAS EM TUBULAÇÕES E VÁLVULAS DANIFICADAS, REGISTRO DE GAVETA BRUTO, PONTO DE ESGOTO PRIMARIO.

OS LAVATÓRIOS E CUBAS SERÃO DE LOUÇA BRANCA, ONDE INDICADO NO PROJETO. AS BACIAS SIFONADAS SERÃO DE LOUÇA BRANCA, CONVENCIONAL, SAÍDA VERTICAL PARA ESGOTO, FECHO HÍDRICO DE ACORDO COM AS NORMAS DA ABNT, ÁREA DE SUPERFÍCIE DO POÇO =315CM² E FIXADAS COM PARAFUSOS DE METAL, COM BUCHA PLÁSTICA E ARRUDAS LISAS. AO LADO DE CADA BACIA SANITÁRIA, SERÃO INSTALADAS UM KIT DE ACESSÓRIOS EM METAL INCLUSO 5 PEÇA. AS CAIXAS DE DESCARGA SERÃO DO SIFONADA COM LOUÇA BRANCA. DEVERÁ TAMBÉM SER TROCADA AS PIAS DAS CANTINAS POR BANCADAS DE GRANITO E CUBADE EMBUTIR EM CADA ESCOLA, ASSIM COMO TORNEIRAS E ACESSÓRIOS.



ESTADO DO MARANHÃO
PREFEITURA MUNICIPAL DE POÇÃO DE PEDRAS
SECRETARIA MUNICIPAL DE EDUCAÇÃO

7. INSTALAÇÕES ELÉTRICAS

DEVE-SE FAZER A DISTRIBUIÇÃO GERAL DAS LUMINÁRIAS, PONTOS DE FORÇA, COMANDOS, CIRCUITOS, CHAVES, PROTEÇÕES, TOMADAS E EQUIPAMENTOS NOS LOCAIS NECESSÁRIOS. O ATENDIMENTO A EDIFICAÇÃO FOI CONSIDERADO EM BAIXA TENSÃO, CONFORME A TENSÃO OPERADA PELA CONCESSIONÁRIA LOCAL EM 110V OU 220V. OS CIRCUITOS QUE SERÃO INSTALADOS SEGUINDO OS PONTOS DE CONSUMO ATRAVÉS DE ELETRODUTOS, CONDULETES E CAIXAS DE PASSAGEM. TODOS OS MATERIAIS DEVERÃO SER DE QUALIDADE PARA GARANTIR A FACILIDADE DE MANUTENÇÃO E DURABILIDADE.

SOBRE OS DISJUNTORES ENCAIXAM-SE O TERMINAL À EXTREMIDADE DO CABO DO CIRCUITO A SER LIGADO. APÓS O CABO E O TERMINAL ESTAREM PRONTOS, O PARAFUSO DO PÓLO DO DISJUNTOR É DESENCAIXADO. COLOCA-SE O TERMINAL NO PÓLO. O PARAFUSO É RECOLOCADO, FIXANDO O TERMINAL AO DISJUNTOR.

PARA A INSTALAÇÃO DOS CABOS APÓS O ELETRODUTO JÁ ESTAR INSTALADO NO LOCAL DEFINIDO, INICIA-SE O PROCESSO DE PASSAGEM DOS CABOS. FAZ-SE A JUNÇÃO DAS PONTAS DOS CABOS COM FITA ISOLANTE; EM TRECHOS LONGOS, RECOMENDA-SE A UTILIZAÇÃO DE FITA GUIA. COM OS CABOS JÁ PREPARADOS, SEJA COM FITA ISOLANTE OU COM FITA GUIA, INICIA-SE O PROCESSO DE PASSAGEM POR DENTRO DOS ELETRODUTOS ATÉ CHEGAR À OUTRA EXTREMIDADE. JÁ COM OS CABOS PASSADOS DE UM PONTO A OUTRO, DEIXA-SE TRECHOS DE CABO PARA FORA DOS PONTOS ELÉTRICOS PARA FACILITAR A FUTURA LIGAÇÃO.

8. PINTURA

TODAS AS SUPERFÍCIES QUE RECEBERÃO A PINTURA, SERÃO PREVIAMENTE LIMPAS E PREPARADAS PARA O TIPO DE PINTURA A QUE SE DESTINEM, SENDO A PINTURA ANTIGA DAS PAREDES TOTALMENTE



ESTADO DO MARANHÃO
PREFEITURA MUNICIPAL DE POÇÃO DE PEDRAS
SECRETARIA MUNICIPAL DE EDUCAÇÃO

REMOVIDA. SERÁ ELIMINADA TODA A POEIRA DEPOSITADA NAS SUPERFÍCIES A PINTAR, TOMANDO-SE PRECAUÇÕES CONTRA O LEVANTAMENTO DE PÓ DURANTE OS TRABALHOS DE PINTURA, ATÉ QUE AS TINTAS SEQUEM INTEIRAMENTE. CADA DEMÃO DE TINTA SÓ PODERÁ SER APLICADA QUANDO A PRECEDENTE ESTIVER PERFEITAMENTE SECA. DEVE-SE OBSERVAR UM INTERVALO MÍNIMO DE 24 HORAS ENTRE AS DUAS DEMÃOS SUCESSIVAS. IGUAL CUIDADO DEVERÁ HAVER ENTRE AS DEMÃOS DE TINTA, SENDO, PELO MENOS DE 48 HORAS, NESSE CASO, O INTERVALO RECOMENDADO.

PARA A APLICAÇÃO MANUAL DE MASSA ACRÍLICA EM PAREDES EXTERNA, DEVE-SE OBSERVAR A SUPERFÍCIE, TENDO QUE ESTAR LIMPA, SECA, SEM POEIRA, GORDURA, GRAXA, SABÃO OU BOLOR ANTES DE QUALQUER APLICAÇÃO; SE NECESSÁRIO, AMOLECER O PRODUTO EM ÁGUA POTÁVEL, CONFORME FABRICANTE; APLICAR EM CAMADAS FINAS COM ESPÁTULA OU DESEMPENADEIRA ATÉ OBTER O NIVELAMENTO DESEJADO; AGUARDAR A SECAGEM FINAL PARA EFETUAR O LIXAMENTO FINAL E REMOÇÃO DO PÓ.

DEVEM RECEBER PINTURA COM TINTA OLEO AS PORTAS QUE HOVEREM NECESSIDADE, DEVERÃO SER APLICADAS DUAS DEMÃOS DE TINTA. AS SUPERFÍCIES DE MADEIRA QUE FOREM PINTADAS COM TINTA DEVERÃO SER PREVIAMENTE LIXADAS A SECO COM LIXA N°1, COESA, LIMPA, SECA E ISENTA DE GORDURA, GRAXA OU MOFO. DEVERÁ SER APLICADO FUNDO SINTÉTICO NIVELADOR PARA MADEIRA. A PINTURA DEVERÁ SER REALIZADA COM RÓLO DE ESPUMA OU PINCEL MACIO, SENDO QUE O INTERVALO PARA APLICAÇÃO DEVERÁ SER DE NO MÍNIMO 4 HORAS ENTRE AS DEMÃOS.

9. PASSEIO

PARA A EXECUÇÃO DO CONTRAPISO DEVE-SE LIMPAR A BASE, INCLUINDO LAVAR E MOLHAR. DEFINIR OS NÍVEIS DO CONTRAPISO.



ESTADO DO MARANHÃO
PREFEITURA MUNICIPAL DE POÇÃO DE PEDRAS
SECRETARIA MUNICIPAL DE EDUCAÇÃO

ASSENTAR TALISCAS. CAMADA DE ADERÊNCIA: APLICAR O ADESIVO DILUÍDO E MISTURADO COM CIMENTO. ARGAMASSA DE CONTRAPISO: ENVOLVE O LANÇAMENTO, ESPALHAMENTO, E COMPACTAÇÃO, DEFINIÇÃO PRELIMINAR DE MESTRAS E POSTERIOR ATUAÇÃO NO RESTO DO AMBIENTE. ACABAMENTO SUPERFICIAL SARRAFEADO, DESEMPENADO OU ALISADO.

OS PROCEDIMENTOS PARA EXECUÇÃO DE PASSEIO (CALÇADA) SÃO, ENVOLVER A CAMADA GRANULAR DEVIDAMENTE NIVELADA E REGULARIZADA, MONTAM-SE AS FÔRMAS QUE SERVEM PARA CONTER E DAR FORMA AO CONCRETO A SER LANÇADO, COLOCA-SE LONA PLÁSTICA E, SOBRE ELA, SÃO COLOCADAS TELAS DE ARMADURAS; FINALIZADA A ETAPA ANTERIOR É FEITO O LANÇAMENTO, ESPALHAMENTO, SARRAFEAMENTO E DESEMPENO DO CONCRETO; PARA AUMENTAR A RUGOSIDADE DO PAVIMENTO, FAZER UMA TEXTURA SUPERFICIAL POR MEIO DE VASSOURAS, APLICADAS TRANSVERSALMENTE AO EIXO DA PISTA COM CONCRETO AINDA FRESCO. POR ÚLTIMO SÃO FEITOS AS JUNTAS DE DILATAÇÃO.

PORTERIORMENTE DEVE SER FEITO A PINTURA COM TINTA BASE RESINA ACRÍLICA-QUARTZO.

10. REFORMA DA BASE DA CAIXA D'ÁGUA

SERÃO FEITAS VIGAS SUPERIORES E INFERIORES E PILARES COM ESTRUTURA DE CONCRETO ARMADO PARA O SUSTENTO DA CAIXA D'ÁGUA.

11. REFORMA FACHADA

DEVERA SER AUMENTADO O MURO DAS FACHADA, PARA RECEBIMENTO DA PINTURA, LOGO DO MUNICIPIO FEITO EM PINTURA E O



ESTADO DO MARANHÃO
PREFEITURA MUNICIPAL DE POÇÃO DE PEDRAS
SECRETARIA MUNICIPAL DE EDUCAÇÃO

NOME DA ESCOLA COM PLACAS DE ACM.NOS LOCAIS NECESSÁRIO PODE SER FEITO O PLANTIO DE GRAMA.

12. FORRO DE GESSO

DEVERÁ SER INSTALADO FORRO DE GESSO, COM SEUS DEVIDOS SUPORTES NECESSÁRIOS PARA INSTALAÇÃO. OS SERVIÇOS DEVEM TER A COORDENAÇÃO DO RESPONSÁVEL DA OBRA PARA NÃO OCORRER NENHUM DANO AO PRODUTO NO MOMENTO DA INSTALAÇÃO. VERIFICAS SE NÃO HÁ GOTEIRAS, VAZAMENTOS POIS PODEM DANIFICAR AS PLACAS DO FORRO. SERÃO EXECUTADAS ABERTURAS PARA INSTALAÇÃO DE EQUIPAMENTOS TAIS COMO LUMINÁRIAS

13. LIMPEZA FINAL DE OBRA

APÓS O TÉRMINO DE TODOS OS SERVIÇOS O CONSTRUTOR PROVIDENCIARÁ A LIMPEZA GERAL DO CANTEIRO, DA CONSTRUÇÃO E DAS ÁREAS VIZINHAS DE MODO A PODER CUMPRIR COM FORMALIDADE DA "ENTREGA DA OBRA". DEVERÁ EMPREGAR PESSOAS ESPECIALIZADO EM SERVIÇOS DE LIMPEZA DA CONSTRUÇÃO E TAMBÉM DAS ÁREAS EXTERNAS PAVIMENTADAS OU AJARDINADAS.

CADA ITEM DA CONSTRUÇÃO DEVERÁ RECEBER OS CUIDADOS ESPECIAIS COM A UTILIZAÇÃO DE MATERIAIS ADEQUADOS PARA COMPLETA REMOÇÃO DE TRAÇOS DE ARGAMASSA, DETRITOS, POEIRAS, MANCHAS, MARCAS DE PASSAGEM DE CARRINHO OU O TUDO QUE POSSA SER CONSIDERADO "SUJEIRA" NA CONSTRUÇÃO SUPOSTAMENTE PRONTA PARA SER UTILIZADO. NÃO SERÁ FEITA RELAÇÃO DE MATERIAIS NEM DAS TÉCNICAS A RESEM UTILIZADAS, MAS CABERÁ AO CONSTRUTOR EXECUTAR TAL LIMPEZA DE MODO COMPLETO E PERFEITO E SE FOR O CASO PARA CUMPRIMENTO DESTA EXIGÊNCIA DEVERA ACATAR AS INDICAÇÕES, RECOMENDAÇÕES E PEDIDOS DA FISCALIZAÇÃO.



Processo Nº 1720062024
Fls Nº 722
Visto e

ESTADO DO MARANHÃO
PREFEITURA MUNICIPAL DE POÇÃO DE PEDRAS
SECRETARIA MUNICIPAL DE EDUCAÇÃO

TAMBÉM CABERÁ AO CONSTRUTOR A REMOÇÃO DE TODOS O ENTULHO RESULTANTE TANTO DO PROCESSO DE CONSTRUÇÃO QUANTO DA LIMPEZA FINAL DELE E DO CANTEIRO REMANESCENTE, TAMBÉM SERÁ FEITA A LIMPEZA DAS PORTAS DE MADEIRA.



Processo N° 132006204
Fls N° 323
Visto _____

ESTADO DO MARANHÃO
PREFEITURA MUNICIPAL DE POÇÃO DE PEDRAS
SECRETARIA MUNICIPAL DE EDUCAÇÃO

PLANILHAS

- 1- BDI
- 2- ENCARGOS SOCIAIS
- 3- RESUMO
- 4- ORÇAMENTO SINTÉTICO
- 5- COMPOSIÇÕES ANALÍTICAS DE PREÇO UNITÁRIO
- 6- CURVA ABC DE SERVIÇOS
- 7- CRONOGRAMA FÍSICO E FINANCEIRO
- 8- DECLARAÇÃO DE PARCELA DE MAIOR RELEVÂNCIA
- 9- MEMÓRIA DE CÁLCULO



Processo Nº 1320062011
 Fls Nº 324
 Visto 2

ESTADO DO MARANHÃO
 PREFEITURA MUNICIPAL DE POÇÃO DE PEDRAS
 SECRETARIA MUNICIPAL DE EDUCAÇÃO

COMPOSIÇÃO DO BDI - BENEFÍCIO E DESPESAS INDIRETAS

TIPO DE OBRA DO EMPREENDIMENTO	DESONERAÇÃO
Construção e Reforma de Edifícios	SIM

Conforme legislação tributária municipal, definir estimativa de percentual da base de cálculo para o ISS:	50,00%
Sobre a base de cálculo, definir a respectiva alíquota do ISS (entre 2% e 5%):	5,00%

Itens	Síglas	% Adotado	Situação	1º Quartil	Médio	3º Quartil
Administração Central	AC	3,00%	-	3,00%	4,00%	5,50%
Seguro e Garantia	SG	0,80%	-	0,80%	0,80%	1,00%
Risco	R	0,97%	-	0,97%	1,27%	1,27%
Despesas Financeiras	DF	0,59%	-	0,59%	1,23%	1,39%
Lucro	L	7,40%	-	8,16%	7,40%	8,96%
Tributos (Impostos COFINS 3,00%, e PIS 0,65%)	CP	3,65%	-	3,65%	3,65%	3,65%
Tributos (ISS, variável de acordo com o município)	ISS	2,50%	-	0,00%	2,50%	5,00%
Tributos (Contribuição Previdenciária sobre a Receita Bruta - 0% ou 4,5% - Desoneração)	CPRB	4,50%	OK	0,00%	4,50%	4,50%
BDI SEM desoneração (Fórmula Acórdão TCU)	BDI PAD	20,60%	OK	20,34%	22,12%	25,00%
BDI COM desoneração	BDI DES	26,68%	OK			

O valor da taxa do BDI é definido em conformidade com a metodologia adotada pelo TCU nos acórdãos 2369/2011 e 2622/2013:

$$BDI = \frac{(1+AC+S+R+G).(1+DF).(1+L)}{(1-I)} - 1$$

Declaro para os devidos fins que, conforme legislação tributária municipal, a base de cálculo para Construção e Reforma de Edifícios, é de 50%, com a respectiva alíquota de 5%.

Declaro para os devidos fins que o regime de Contribuição Previdenciária sobre a Receita Bruta adotado para elaboração do orçamento foi COM Desoneração, e que esta é a alternativa mais adequada para a Administração Pública.

Município _____ Data _____



Processo Nº 1720062024

Fls Nº 775

Visto

ESTADO DO MARANHÃO
PREFEITURA MUNICIPAL DE POÇÃO DE PEDRAS
SECRETARIA MUNICIPAL DE EDUCAÇÃO

MARANHÃO		VIGÊNCIA A PARTIR DE 12/2022			
ENCARGOS SOCIAIS SOBRE A MÃO DE OBRA					
CÓDIGO	DESCRIÇÃO	COM DESONERAÇÃO		SEM DESONERAÇÃO	
		HORISTA	MENSALISTA	HORISTA	MENSALISTA
		%	%	%	%
GRUPO A					
A1	INSS	0,00%	0,00%	20,00%	20,00%
A2	SESI	1,50%	1,50%	1,50%	1,50%
A3	SENAI	1,00%	1,00%	1,00%	1,00%
A4	INCRA	0,20%	0,20%	0,20%	0,20%
A5	SEBRAE	0,60%	0,60%	0,60%	0,60%
A6	Salário Educação	2,50%	2,50%	2,50%	2,50%
A7	Seguro Contra Acidentes de Trabalho	3,00%	3,00%	3,00%	3,00%
A8	FGTS	8,00%	8,00%	8,00%	8,00%
A9	SECONCI	1,00%	1,00%	1,00%	1,00%
A	Total	17,80%	17,80%	37,80%	37,80%
GRUPO B					
B1	Repouso Semanal Remunerado	17,88%	Não incide	17,88%	Não incide
B2	Feriados	3,95%	Não incide	3,95%	Não incide
B3	Auxílio - Enfermidade	0,87%	0,66%	0,87%	0,66%
B4	13º Salário	10,96%	8,33%	10,96%	8,33%
B5	Licença Paternidade	0,07%	0,05%	0,07%	0,05%
B6	Faltas Justificadas	0,73%	0,56%	0,73%	0,56%
B7	Dias de Chuvas	1,50%	Não incide	1,50%	Não incide
B8	Auxílio Acidente de Trabalho	0,11%	0,08%	0,11%	0,08%
B9	Férias Gozadas	11,11%	8,45%	11,11%	8,45%
B10	Salário Maternidade	0,04%	0,03%	0,04%	0,03%
B	Total	47,22%	18,16%	47,22%	18,16%
GRUPO C					
C1	Aviso Prévio Indenizado	4,55%	3,46%	4,55%	3,46%
C2	Aviso Prévio Trabalhado	0,11%	0,08%	0,11%	0,08%
C3	Férias Indenizadas	3,15%	2,40%	3,15%	2,40%
C4	Depósito Rescisão Sem Justa Causa	2,61%	1,99%	2,61%	1,99%
C5	Indenização Adicional	0,38%	0,29%	0,38%	0,29%
C	Total	10,80%	8,22%	10,80%	8,22%
GRUPO D					
D1	Reincidência de Grupo A sobre Grupo B	8,41%	3,23%	17,85%	6,86%
D2	Reincidência de Grupo A sobre Aviso Prévio Trabalhado e Reincidência do FGTS sobre Aviso Prévio Indenizado	0,38%	0,29%	0,41%	0,31%
D	Total	8,79%	3,52%	18,26%	7,17%
TOTAL(A+B+C+D)		84,61%	47,70%	114,08%	71,35%

RUA ALTO BRILHANTE, S/N, CENTRO – POÇÃO DE PEDRAS/MA – CEP. 65.740-000 – fone (99) 98534-1094

CNPJ: 06.202.808/0001-38

www.pocaodepedras.ma.gov.br

Al Unser Nunes Freitas
Engenheiro Civil
CREA MA/11570400 1



Processo Nº 132062024
Fls Nº 326
Visto e

ESTADO DO MARANHÃO
PREFEITURA MUNICIPAL DE POÇÃO DE PEDRAS
SECRETARIA MUNICIPAL DE EDUCAÇÃO

Obra
POÇÃO DE PEDRAS - REFORMA E AMPLIAÇÃO DE
ESCOLAS DA REGIÃO BEIRA RIO

Bancos
SINAPI - 09/2023 - Maranhão
SBC - 11/2022 - Maranhão
ORSE - 09/2023 - Sergipe
SEINFRA - 027 - Ceará

B.D.I.
26,68%

Encargos Sociais
Desonerado:
Horista: 84,61%
Mensalista: 47,70%

Planilha Orçamentária Resumida

Item	Descrição	Total	Peso (%)
1	SERVIÇOS PRELIMINARES	112.035,48	3,21 %
2	DEMOLIÇÕES E RETIRADAS	12.127,55	0,35 %
3	COBERTURA	848.199,82	24,28 %
4	ESQUADRIAS	618.964,71	17,72 %
5	INSTALAÇÕES ELÉTRICAS	232.805,52	6,67 %
6	INSTALAÇÕES HIDROSSANITARIAS	154.872,09	4,43 %
7	LOUÇAS E ACESSÓRIOS	60.985,65	1,75 %
8	PINTURA	806.797,84	23,10 %
9	REVESTIMENTOS	435.873,23	12,48 %
10	FACHADA	76.780,99	2,20 %
11	PASSEIO	85.583,81	2,45 %
12	REFORMA DA BASE DA CAIXA D'ÁGUA	35.260,76	1,01 %
13	SERVIÇOS FINAIS	12.558,00	0,36 %

Total sem BDI 2.757.533,15
Total do BDI 735.312,40
Total Geral 3.492.845,55

VALOR: R\$ 3.492.845,55 (TRÊS MILHÕES QUATROCENTOS E NOVENTA E DOIS MIL OITOCENTOS E QUARENTA E CINCO REAIS E CINQUENTA E CINCO CENTAVOS).



Processo Nº 13200620M
Fls Nº 327
Visto e

ESTADO DO MARANHÃO
PREFEITURA MUNICIPAL DE POÇÃO DE PEDRAS
SECRETARIA MUNICIPAL DE EDUCAÇÃO

Orçamento Sintético

Item	Código	Banco	Descrição	Und	Quant.	Valor Unit	Valor Unit com BDI	Total	Peso (%)
1			SERVIÇOS PRELIMINARES					112.035,48	3,21 %
1.1	51	ORSE	Placa de obra em chapa aço galvanizado, instalada - Rev 02 01/2022	m²	90	341,45	432,54	38.928,60	1,11 %
1.2	011622	SBC	ENGENHEIRO PLENO	MES	12	4.809,16	6.092,24	73.106,88	2,09 %
2			DEMOLIÇÕES E RETIRADAS					12.127,55	0,35 %
2.1	97665	SINAPI	REMOÇÃO DE LUMINÁRIAS, DE FORMA MANUAL, SEM REAPROVEITAMENTO. AF_12/2017	UN	195	1,50	1,90	370,50	0,01 %
2.2	97660	SINAPI	REMOÇÃO DE INTERRUPTORES/TOMADAS ELÉTRICAS, DE FORMA MANUAL, SEM REAPROVEITAMENTO. AF_12/2017	UN	487	0,55	0,69	336,03	0,01 %
2.3	97661	SINAPI	REMOÇÃO DE CABOS ELÉTRICOS, DE FORMA MANUAL, SEM REAPROVEITAMENTO. AF_12/2017	M	3900	0,58	0,73	2.847,00	0,08 %
2.4	97644	SINAPI	REMOÇÃO DE PORTAS, DE FORMA MANUAL, SEM REAPROVEITAMENTO. AF_12/2017	m²	299	7,78	9,85	2.945,15	0,08 %
2.5	97645	SINAPI	REMOÇÃO DE JANELAS, DE FORMA MANUAL, SEM REAPROVEITAMENTO. AF_12/2017	m²	221	20,11	25,47	5.628,87	0,16 %
3			COBERTURA					848.199,82	24,28 %
3.1	92541	SINAPI	TRAMA DE MADEIRA COMPOSTA POR RIPAS, CAIBROS E TERÇAS PARA TELHADOS DE ATÉ 2 ÁGUAS PARA TELHA CERÂMICA CAPA-CANAL, INCLUSIVE TRANSPORTE VERTICAL. AF_07/2019	m²	3211	86,44	109,50	351.604,50	10,07 %
3.2	94201	SINAPI	TELHAMENTO COM TELHA CERÂMICA CAPA-CANAL, TIPO COLONIAL, COM ATÉ 2 ÁGUAS, INCLUSIVE TRANSPORTE VERTICAL. AF_07/2019	m²	3211	39,74	50,34	161.641,74	4,63 %
3.2	94231	SINAPI	RUFO EM CHAPA DE AÇO GALVANIZADO NÚMERO 24, CORTE DE 25 CM, INCLUSIVE TRANSPORTE VERTICAL. AF_07/2019	M	780	48,23	61,09	47.650,20	1,38 %
3.3	96113	SINAPI	FORRO EM PLACAS DE GESSO, PARA AMBIENTES COMERCIAIS. AF_05/2017_PS	m²	3211	42,85	54,02	173.458,22	4,97 %
3.4	94228	SINAPI	CALHA EM CHAPA DE AÇO GALVANIZADO NÚMERO 24, DESENVOLVIMENTO DE 50 CM, INCLUSIVE TRANSPORTE VERTICAL. AF_07/2019	M	780	76,48	96,88	75.566,40	2,16 %
3.5	94221	SINAPI	CUMEEIRA PARA TELHA CERÂMICA EMBOCADA COM ARGAMASSA TRAÇO 1:2:9 (CIMENTO, CAL E AREIA) PARA TELHADOS COM ATÉ 2 ÁGUAS, INCLUSIVE TRANSPORTE VERTICAL. AF_07/2019	M	910	21,17	26,81	24.397,10	0,70 %
3.6	94224	SINAPI	EMBOCAMENTO COM ARGAMASSA TRAÇO 1:2:9 (CIMENTO, CAL E AREIA). AF_07/2019	M	507	21,62	27,38	13.881,66	0,40 %
4			ESQUADRIAS					618.964,71	17,72 %
4.1	90822	SINAPI	PORTA DE MADEIRA PARA PINTURA, SEMI-OCA (LEVE OU MÉDIA), 80X210CM, ESPESSURA DE 3,5CM, INCLUSIVE DOBRADIÇAS - FORNECIMENTO E INSTALAÇÃO. AF_12/2019	UN	154	309,56	392,15	60.391,10	1,73 %
4.2	94562	SINAPI	JANELA DE AÇO DE CORRER COM 4 FOLHAS PARA VIDRO, COM BATENTE, FERRAGENS E PINTURA ANTICORROSIVA. EXCLUSIVE VIDROS, ALIZAR E CONTRAMARCO. FORNECIMENTO E INSTALAÇÃO. AF_12/2019	m²	299	596,17	755,22	225.810,78	6,46 %
4.3	99861	SINAPI	GRADIL EM FERRO FIXADO EM VÃOS DE JANELAS, FORMADO POR BARRAS CHATAS DE 25X4,8 MM. AF_04/2019	m²	195	512,38	649,08	128.570,60	3,62 %
4.3	1880	ORSE	Vidro liso incolor 6mm - Rev 01_10/2021	m²	299	226,66	287,13	85.851,87	2,46 %
4.5	12220	ORSE	Portão/porta em alumínio cor N/B/P, de abrir, 02 fls, vazado, em tubo quadrado 3"x1.1/2" horizontais e engradado e 1.1/2"x1.1/2" verticais, com espaçamento de 12cm.	m²	169	394,85	500,19	84.532,11	2,42 %
4.6	91307	SINAPI	FECHADURA DE EMBUTIR PARA PORTAS INTERNAS, COMPLETA, ACABAMENTO PADRÃO POPULAR, COM EXECUÇÃO DE FURO - FORNECIMENTO E INSTALAÇÃO. AF_12/2019	UN	154	90,88	115,12	17.728,48	0,51 %
4.7	98689	SINAPI	SOLEIRA EM GRANITO, LARGURA 15 CM, ESPESSURA 2,0 CM. AF_09/2020	M	123	116,04	146,99	18.079,77	0,52 %
5			INSTALAÇÕES ELÉTRICAS					232.805,52	6,87 %
5.1	93128	SINAPI	PONTO DE ILUMINAÇÃO RESIDENCIAL INCLUINDO INTERRUPTOR SIMPLES, CAIXA ELÉTRICA, ELETRODUTO, CABO, RASGO, QUEBRA E CHUMBAMENTO (EXCLUINDO LUMINÁRIA E LÂMPADA). AF_01/2016	UN	234	146,72	185,86	43.491,24	1,25 %
5.2	93142	SINAPI	PONTO DE TOMADA RESIDENCIAL INCLUINDO TOMADA (2 MÓDULOS) 10A/250V, CAIXA ELÉTRICA, ELETRODUTO, CABO, RASGO, QUEBRA E CHUMBAMENTO. AF_01/2016	UN	487	196,86	249,38	121.448,06	3,48 %
5.3	97611	SINAPI	LÂMPADA COMPACTA FLUORESCENTE DE 15 W, BASE E27 - FORNECIMENTO E INSTALAÇÃO. AF_02/2020	UN	234	20,37	25,80	6.037,20	0,17 %
5.4	91992	SINAPI	TOMADA ALTA DE EMBUTIR (1 MÓDULO), 2P+T 10 A, INCLUINDO SUPORTE E PLACA - FORNECIMENTO E INSTALAÇÃO. AF_12/2015	UN	54	40,91	51,82	2.798,28	0,08 %
5.5	91855	SINAPI	ELETRODUTO FLEXÍVEL CORRUGADO REFORÇADO, PVC, DN 25 MM (3/4"), PARA CIRCUITOS TERMINAIS, INSTALADO EM PAREDE - FORNECIMENTO E INSTALAÇÃO. AF_12/2015	M	325	9,65	12,22	3.971,50	0,11 %
5.5	91996	SINAPI	TOMADA MÉDIA DE EMBUTIR (1 MÓDULO), 2P+T 10 A, INCLUINDO SUPORTE E PLACA - FORNECIMENTO E INSTALAÇÃO. AF_12/2015	UN	432	32,33	40,95	17.690,40	0,51 %
5.6	91924	SINAPI	CABO DE COBRE FLEXÍVEL ISOLADO, 1,5 MM², ANTI-CHAMA 450/750 V, PARA CIRCUITOS TERMINAIS - FORNECIMENTO E INSTALAÇÃO. AF_12/2015	M	325	2,63	3,33	1.082,25	0,03 %
5.7	91929	SINAPI	CABO DE COBRE FLEXÍVEL ISOLADO, 4 MM², ANTI-CHAMA 0,6/1,0 KV, PARA CIRCUITOS TERMINAIS - FORNECIMENTO E INSTALAÇÃO. AF_12/2015	M	325	6,32	8,00	2.600,00	0,07 %
5.8	93660	SINAPI	DISJUNTOR BIPOLAR TIPO DIN, CORRENTE NOMINAL DE 10A - FORNECIMENTO E INSTALAÇÃO. AF_10/2020	UN	39	52,56	66,58	2.596,62	0,07 %
5.9	93662	SINAPI	DISJUNTOR BIPOLAR TIPO DIN, CORRENTE NOMINAL DE 20A - FORNECIMENTO E INSTALAÇÃO. AF_10/2020	UN	75	55,82	70,71	5.303,25	0,15 %
5.10	93665	SINAPI	DISJUNTOR BIPOLAR TIPO DIN, CORRENTE NOMINAL DE 40A - FORNECIMENTO E INSTALAÇÃO. AF_10/2020	UN	19	61,82	78,31	1.487,89	0,04 %
5.11	101894	SINAPI	DISJUNTOR TRIPOLAR TIPO NEMA, CORRENTE NOMINAL DE 60 ATÉ 100A - FORNECIMENTO E INSTALAÇÃO. AF_10/2020	UN	19	143,88	182,01	3.458,19	0,10 %
5.12	101883	SINAPI	QUADRO DE DISTRIBUIÇÃO DE ENERGIA EM CHAPA DE AÇO GALVANIZADO, DE EMBUTIR, COM BARRAMENTO TRIFÁSICO, PARA 18 DISJUNTORES DIN 100A - FORNECIMENTO E INSTALAÇÃO. AF_10/2020	UN	25	509,11	644,94	16.123,50	0,48 %
5.13	91942	SINAPI	CAIXA RETANGULAR 4" X 4" ALTA (2,00 M DO PISO), PVC, INSTALADA EM PAREDE - FORNECIMENTO E INSTALAÇÃO. AF_12/2015	UN	19	31,47	39,86	757,34	0,02 %
5.14	91852	SINAPI	ELETRODUTO FLEXÍVEL CORRUGADO, PVC, DN 20 MM (1/2"), PARA CIRCUITOS TERMINAIS, INSTALADO EM PAREDE - FORNECIMENTO E INSTALAÇÃO. AF_12/2015	M	260	7,74	9,80	2.548,00	0,07 %

RUA ALTO BRILHANTE, S/N, CENTRO - POÇÃO DE PEDRAS/MA - CEP. 65.740-000 - fone (99) 98534-1094

CNPJ: 06.202.808/0001-38

www.pocaoopedras.ma.gov.br

Al Unser Nunes Freitas
Engenheiro Civil
CREA MA 11570400 1



Processo Nº 17040000
Fls Nº 328
Visto

ESTADO DO MARANHÃO
PREFEITURA MUNICIPAL DE POÇÃO DE PEDRAS
SECRETARIA MUNICIPAL DE EDUCAÇÃO

5.15	91927	SINAPI	CABO DE COBRE FLEXÍVEL ISOLADO, 2,5 MM ² , ANTI-CHAMA 0,6/1,0 KV, PARA CIRCUITOS TERMINAIS - FORNECIMENTO E INSTALAÇÃO. AF 12/2015	M	260	4,29	5,43	1.411,80	0,04 %
6			INSTALAÇÕES HIDROSSANITÁRIAS					164.872,09	4,43 %
6.1	89957	SINAPI	PONTO DE CONSUMO TERMINAL DE ÁGUA FRIA (SUBRAMAL) COM TUBULAÇÃO DE PVC, DN 25 MM, INSTALADO EM RAMAL DE ÁGUA, INCLUSOS RASGO E CHUMBAMENTO EM ALVENARIA. AF 12/2014	UN	78	112,72	142,79	11.137,62	0,32 %
6.2	89987	SINAPI	REGISTRO DE GAVETA BRUTO, LATÃO, ROSCÁVEL, 3/4", COM ACABAMENTO E CANOPLA CROMADOS - FORNECIMENTO E INSTALAÇÃO. AF 08/2021	UN	78	76,11	96,41	7.519,98	0,22 %
6.3	1679	ORSE	Ponto de esgoto com tubo de pvc rígido soldável de Ø 40 mm (lavatórios, mictórios, ralos sifonados, etc.) (LAVATORIOS, RALOS, SIFONADOS)	un	58	70,31	89,06	5.165,48	0,15 %
6.4	1683	ORSE	Ponto de esgoto com tubo de pvc rígido soldável de Ø 100 mm (vase sanitário)	pt	65	99,49	126,03	8.191,95	0,23 %
6.5	91792	SINAPI	(COMPOSIÇÃO REPRESENTATIVA) DO SERVIÇO DE INSTALAÇÃO DE TUBO DE PVC, SÉRIE NORMAL, ESGOTO PREDIAL, DN 40 MM (INSTALADO EM RAMAL DE DESCARGA OU RAMAL DE ESGOTO SANITÁRIO), INCLUSIVE CONEXÕES, CORTES E FIXAÇÕES, PARA PRÉDIOS. AF 10/2015	M	217	63,82	80,84	17.542,28	0,50 %
6.6	91795	SINAPI	(COMPOSIÇÃO REPRESENTATIVA) DO SERVIÇO DE INST. TUBO PVC, SÉRIE N, ESGOTO PREDIAL, 100 MM (INST. RAMAL DESCARGA, RAMAL DE ESG. SANIT., PRUMADA ESG. SANIT., VENTILAÇÃO OU SUB-COLETOR AÉREO), INCL. CONEXÕES E CORTES, FIXAÇÕES, P/ PRÉDIOS. AF 10/2015	M	325	63,90	80,94	26.305,50	0,75 %
6.7	98104	SINAPI	CAIXA DE GORDURA SIMPLES (CAPACIDADE: 36L), RETANGULAR, EM ALVENARIA COM TIJOLOS CERÂMICOS MACIÇOS, DIMENSÕES INTERNAS = 0,20x0,4 M, ALTURA INTERNA = 0,8 M. AF 12/2020	UN	15	334,31	423,50	6.352,50	0,18 %
6.8	89709	SINAPI	RALO SIFONADO, PVC, DN 100 X 40 MM, JUNTA SOLDÁVEL, FORNECIDO E INSTALADO EM RAMAL DE DESCARGA OU EM RAMAL DE ESGOTO SANITÁRIO. AF 08/2022	UN	32	19,52	24,72	791,04	0,02 %
6.9	1681	ORSE	Revisão de ponto de esgoto tipo 2 - Rev. 01	un	78	86,94	110,13	8.590,14	0,25 %
6.10	89713	SINAPI	TUBO PVC, SÉRIE NORMAL, ESGOTO PREDIAL, DN 75 MM, FORNECIDO E INSTALADO EM RAMAL DE DESCARGA OU RAMAL DE ESGOTO SANITÁRIO. AF 08/2022	M	117	27,97	35,43	4.145,31	0,12 %
6.11	89707	SINAPI	CAIXA SIFONADA, PVC, DN 100 X 100 X 50 MM, JUNTA ELÁSTICA, FORNECIDA E INSTALADA EM RAMAL DE DESCARGA OU EM RAMAL DE ESGOTO SANITÁRIO. AF 08/2022	UN	39	44,34	56,16	2.190,24	0,06 %
6.12	95463	SINAPI	FOSSA SÉPTICA EM ALVENARIA DE TIJOLO CERÂMICO MACIÇO, DIMENSÕES EXTERNAS DE 1,90X1,10X1,40 M, VOLUME DE 1.500 LITROS, REVESTIDO INTERNAMENTE COM MASSA ÚNICA E IMPERMEABILIZANTE E COM TAMPA DE CONCRETO ARMADO COM ESPESURA DE 8 CM	UN	19	2.159,22	2.735,29	51.970,51	1,49 %
6.13	052006	SBC	REVISAO INSTALACAO HIDRAULICA VASOS SANITARIOS	UN	15	170,24	215,66	3.234,90	0,09 %
6.14	023752	SBC	REVISAO E SUBSTITUICAO DE SIFOES EM LAVATORIOS E BANCAS	UN	8	171,17	216,83	1.734,64	0,05 %
7			LOUÇAS E ACESSÓRIOS					60.985,65	1,75 %
7.1	95469	SINAPI	VASO SANITARIO SIFONADO CONVENCIONAL COM LOUÇA BRANCA - FORNECIMENTO E INSTALAÇÃO. AF 01/2020	UN	41	309,53	392,11	16.076,51	0,46 %
7.2	85902	SINAPI	LAVATÓRIO LOUÇA BRANCA COM COLUNA, *44 X 35,5* CM, PADRÃO POPULAR - FORNECIMENTO E INSTALAÇÃO. AF 01/2020	UN	41	323,58	409,91	16.806,31	0,48 %
7.4	86906	SINAPI	TORNEIRA CROMADA DE MESA, 1/2 OU 3/4, PARA LAVATÓRIO, PADRÃO POPULAR - FORNECIMENTO E INSTALAÇÃO. AF 01/2020	UN	41	78,69	99,68	4.086,88	0,12 %
7.5	86895	SINAPI	BANCADA DE GRANITO CINZA POLIDO, DE 0,50 X 0,60 M, PARA LAVATÓRIO - FORNECIMENTO E INSTALAÇÃO. AF 01/2020	UN	19	370,99	469,97	8.929,43	0,26 %
7.6	86901	SINAPI	CUBA DE EMBUTIR OVAL EM LOUÇA BRANCA, 35 X 50CM OU EQUIVALENTE - FORNECIMENTO E INSTALAÇÃO. AF 01/2020	UN	19	147,61	186,99	3.552,81	0,10 %
7.7	86883	SINAPI	SIFÃO DO TIPO FLEXÍVEL EM PVC 1 X 1 1/2 - FORNECIMENTO E INSTALAÇÃO. AF 01/2020	UN	41	11,16	14,13	579,33	0,02 %
7.8	95546	SINAPI	KIT DE ACESSORIOS PARA BANHEIRO EM METAL CROMADO, 5 PECAS, INCLUSO FIXAÇÃO. AF 01/2020	UN	41	210,91	267,18	10.954,38	0,31 %
8			PINTURA					808.797,94	23,10 %
8.1	88489	SINAPI	APLICAÇÃO MANUAL DE PINTURA COM TINTA LÁTEX ACRÍLICA EM PAREDES, DUAS DEMÃOS. AF 06/2014	m ²	11310	11,42	14,46	163.542,60	4,68 %
8.2	96135	SINAPI	APLICAÇÃO MANUAL DE MASSA ACRÍLICA EM PAREDES EXTERNAS DE CASAS, DUAS DEMÃOS. AF 05/2017	m ²	11310	24,42	30,93	349.818,30	10,02 %
8.3	88495	SINAPI	APLICAÇÃO E LIXAMENTO DE MASSA LÁTEX EM PAREDES, UMA DEMÃO. AF 06/2014	m ²	11310	9,54	12,08	136.624,80	3,91 %
8.4	C2667	SEINFRA	VERNIZ 3 DEMÃOS EM ESQUADRIAS DE MADEIRA	m ²	260	21,73	27,52	7.155,20	0,20 %
8.5	87371	SINAPI	(PAREDE ESCARIFICADA) RECEBIMENTO DE ARGAMASSA TRAÇO 1:3:12 (EM VOLUME DE CIMENTO, CAL E AREIA MÉDIA ÚMIDA) PARA EMBOÇO/MASSA ÚNICA/ASSENTAMENTO DE ALVENARIA DE VEDAÇÃO, PREPARO MANUAL. AF 08/2019	m ³	156	578,51	732,85	114.324,60	3,27 %
8.6	7725	ORSE	(ESCARIFICAÇÃO DE PAREDE ATÉ 1,20M DE ALTURA) Remoção de pintura látex (raspagem e/ou lixamento e/ou escovação)	m ²	4524	6,17	7,81	35.332,44	1,01 %
9			REVESTIMENTOS					435.873,23	12,48 %
9.1	89171	SINAPI	(COMPOSIÇÃO REPRESENTATIVA) DO SERVIÇO DE REVESTIMENTO CERÂMICO PARA PISO COM PLACAS TIPO ESMALTADA EXTRA DE DIMENSÕES 35X35 CM, PARA EDIFICAÇÃO HABITACIONAL UNIFAMILIAR (CASA) E EDIFICAÇÃO PÚBLICA PADRÃO. AF 11/2014	m ²	3211	62,08	78,64	252.513,04	7,23 %
9.2	89045	SINAPI	(COMPOSIÇÃO REPRESENTATIVA) DO SERVIÇO DE REVESTIMENTO CERÂMICO PARA AMBIENTES DE ÁREAS MOLHADAS, MEIA PAREDE OU PAREDE INTEIRA, COM PLACAS TIPO ESMALTADA EXTRA, DIMENSÕES 20X20 CM, PARA EDIFICAÇÃO HABITACIONAL MULTIFAMILIAR (PRÉDIO). AF 11/2014	m ²	1300	65,93	83,52	108.576,00	3,11 %
9.3	88650	SINAPI	RODAPÉ CERÂMICO DE 7CM DE ALTURA COM PLACAS TIPO ESMALTADA EXTRA DE DIMENSÕES 60X60CM. AF 06/2014	M	3211	18,39	23,29	74.784,19	2,14 %
10			FACHADA					76.780,99	2,20 %
10.1	98504	SINAPI	PLANTIO DE GRAMA BATATAIS EM PLACAS. AF 05/2018	m ²	65	16,24	20,57	1.337,05	0,04 %
10.2	12737	ORSE	Estrutura metálica galvanizada, revestida por placas de ACM (alumínio composto) recortado, e=0,3mm, na cor cobre, 1,00 rx 1,00m, fixação da estrutura metálica sem avanço na est. espacial existente no local por parafusos. - fornecimento e montagem m2	m ²	52	635,87	805,52	41.887,04	1,20 %
10.3	89168	SINAPI	(COMPOSIÇÃO REPRESENTATIVA) DO SERVIÇO DE ALVENARIA DE VEDAÇÃO DE BLOCOS VAZADOS DE CERÂMICA DE 9X19X19CM (ESPESURA 9CM), PARA EDIFICAÇÃO HABITACIONAL UNIFAMILIAR (CASA) E EDIFICAÇÃO PÚBLICA PADRÃO. AF 11/2014	m ²	130	81,73	103,53	13.458,90	0,39 %

RUA ALTO BRILHANTE, S/N, CENTRO – POÇÃO DE PEDRAS/MA – CEP. 65.740-000 – fone (99) 98534-1094

CNPJ: 06.202.808/0001-38

www.pocaodepedras.ma.gov.br

Al Unser Nunes Freitas
Engenheiro CIVIL
CREA MA 111570400 1



ESTADO DO MARANHÃO
 PREFEITURA MUNICIPAL DE POÇÃO DE PEDRAS
 SECRETARIA MUNICIPAL DE EDUCAÇÃO

10.4	87879	SINAPI	CHAPISCO APLICADO EM ALVENARIAS E ESTRUTURAS DE CONCRETO INTERNAS, COM COLHER DE PEDREIRO. ARGAMASSA TRAÇO 1:3 COM PREPARO EM BETONEIRA 400L. AF 10/2022	m²	260	3,81	4,82	1.283,20	0,04 %
10.5	87529	SINAPI	MASSA ÚNICA, PARA RECEBIMENTO DE PINTURA, EM ARGAMASSA TRAÇO 1:2:8, PREPARO MECÂNICO COM BETONEIRA 400L, APLICADA MANUALMENTE EM FACES INTERNAS DE PAREDES, ESPESSURA DE 20MM, COM EXECUÇÃO DE TALISCAS. AF 08/2014	m²	280	32,80	41,55	10.803,00	0,31 %
10.6	96135	SINAPI	APLICAÇÃO MANUAL DE MASSA ACRÍLICA EM PAREDES EXTERNAS DE CASAS, DUAS DEMÃOIS. AF 05/2017	m²	260	24,42	30,93	8.041,80	0,23 %
11			PASSEIO					85.583,91	2,45 %
11.1	87622	SINAPI	CONTRAPISO EM ARGAMASSA TRAÇO 1:4 (CIMENTO E AREIA), PREPARO MANUAL, APLICADO EM ÁREAS SECAS SOBRE LAJE, ADERIDO, ACABAMENTO NÃO REFORÇADO, ESPESSURA 2CM. AF 07/2021	m²	923	30,83	38,05	36.043,15	1,03 %
11.2	C1907	SEINFRA	PINTURA DE PISO INTERNO/EXTERNO. C/TINTA BASE RESINA ACRÍLICA-QUARTZO.2 DEMÃOIS	m²	130	18,64	24,87	3.233,10	0,09 %
11.3	94982	SINAPI	EXECUÇÃO DE PASSEIO (CALÇADA) OU PISO DE CONCRETO COM CONCRETO MOLDADO IN LOCO, FEITO EM OBRA, ACABAMENTO CONVENCIONAL, ESPESSURA 8 CM, ARMADO. AF 08/2022	m²	494	74,00	93,74	46.307,68	1,33 %
12			REFORMA DA BASE DA CAIXA D'ÁGUA					38.260,76	1,01 %
12.1	93358	SINAPI	ESCAVAÇÃO MANUAL DE VALA COM PROFUNDIDADE MENOR OU IGUAL A 1,30 M. AF 02/2021	m³	4	68,79	87,14	348,56	0,01 %
12.2	94984	SINAPI	CONCRETO FCK = 20MPA, TRAÇO 1:2,7:3 (EM MASSA SECA DE CIMENTO/ AREIA MÉDIA/ BRITA 1) - PREPARO MECÂNICO COM BETONEIRA 400 L. AF 08/2021	m³	4	444,49	563,07	2.252,28	0,06 %
12.3	95957	SINAPI	VIGA - (COMPOSIÇÃO REPRESENTATIVA) EXECUÇÃO DE ESTRUTURAS DE CONCRETO ARMADO, PARA EDIFICAÇÃO INSTITUCIONAL TÉRREA, FCK = 25 MPA. AF 01/2017	m³	4	3.222,68	4.082,48	16.329,98	0,47 %
12.4	95957	SINAPI	PILAR - (COMPOSIÇÃO REPRESENTATIVA) EXECUÇÃO DE ESTRUTURAS DE CONCRETO ARMADO, PARA EDIFICAÇÃO INSTITUCIONAL TÉRREA, FCK = 25 MPA. AF 01/2017	m³	4	3.222,68	4.082,48	16.329,98	0,47 %
13			SERVIÇOS FINAIS					12.658,00	0,36 %
13.1	2450	ORSE	Limpeza geral	m²	4550	2,18	2,76	12.658,00	0,36 %

Total sem BDI 2.757.533,15
 Total do BDI 735.312,40
 Total Geral 3.492.845,55



ESTADO DO MARANHÃO
PREFEITURA MUNICIPAL DE POÇÃO DE PEDRAS
SECRETARIA MUNICIPAL DE EDUCAÇÃO

Composições Analíticas com Preço Unitário

Composições Principais										
1.1	Código	Banco	Descrição	Tipo	Und	Quant.	Valor Unit	Total		
Composição	51	ORSE	Placa da obra em chapa aço galvanizado, instalada - Rev 02_01/2022	Mobilização / Instalações Provisórias / Desmobilização	m²	1,0000000	341,45	341,45		
Composição Auxiliar	10549	ORSE	Encargos Complementares - Servente	Provisórios	h	2,0000000	3,74	7,48		
Composição Auxiliar	10551	ORSE	Encargos Complementares - Carpinteiro	Provisórios	h	1,0000000	3,62	3,62		
Insumo	1569	ORSE	Madeira mista serrada (barrote) 6 x 6cm - 0,0036 m³/m (angelim, louro) m	0	m	4,0000000	8,49	33,96		
Insumo	6995	ORSE	Madeira mista serrada (sarrafo) 2,2 x 5,5cm - 0,00121 m³/m m	0	m	1,0000000	3,49	3,49		
Insumo	00001213	SINAPI	CARPINTEIRO DE FORMAS (HORISTA)	Mão de Obra	H	1,0000000	16,55	16,55		
Insumo	00004813	SINAPI	PLACA DE OBRA (PARA CONSTRUÇÃO CIVIL) EM CHAPA GALVANIZADA 1N. 22", ADESIVADA, DE 2,4 X 1,2" M (SEM POSTES PARA FIXAÇÃO)	Material	m²	1,0000000	250,00	250,00		
Insumo	00005075	SINAPI	PREGO DE AÇO POLIDO COM CABECA 18 X 30 (2 3/4 X 10)	Material	KG	0,1500000	19,68	2,95		
Insumo	00006111	SINAPI	SERVENTE DE OBRAS	Mão de Obra	H	2,0000000	11,70	23,40		
					MO sem LS =>	21,64	LS =>	18,31	MO com LS =>	39,95
					Valor do BDI =>	91,09			Valor com BDI =>	432,54
<hr/>										
1.2	Código	Banco	Descrição	Tipo	Und	Quant.	Valor Unit	Total		
Composição	011622	SBC	ENGENHEIRO PLENO	SERVIÇOS ADMINISTRATIVOS	MES	1,0000000	4.809,16	4.809,16		
Composição Auxiliar	90778	SINAPI	ENGENHEIRO CIVIL DE OBRA PLENO COM ENCARGOS COMPLEMENTARES	SEDI - SERVIÇOS DIVERSOS	H	49,2440000	97,66	4.809,16		
					MO sem LS =>	2.555,16	LS =>	2.161,92	MO com LS =>	4.717,08
					Valor do BDI =>	1.283,08			Valor com BDI =>	6.092,24
<hr/>										
2.1	Código	Banco	Descrição	Tipo	Und	Quant.	Valor Unit	Total		
Composição	97665	SINAPI	REMOÇÃO DE LUMINÁRIAS, DE FORMA MANUAL, SEM REAPROVEITAMENTO. AF_12/2017	SERP - SERVIÇOS PRELIMINARES	UN	1,0000000	1,50	1,50		
Composição Auxiliar	88264	SINAPI	ELETRICISTA COM ENCARGOS COMPLEMENTARES	SEDI - SERVIÇOS DIVERSOS	H	0,0205000	24,55	0,50		
Composição Auxiliar	88316	SINAPI	SERVENTE COM ENCARGOS COMPLEMENTARES	SEDI - SERVIÇOS DIVERSOS	H	0,0580000	17,39	1,00		
					MO sem LS =>	0,58	LS =>	0,49	MO com LS =>	1,07
					Valor do BDI =>	0,40			Valor com BDI =>	1,90
<hr/>										
2.2	Código	Banco	Descrição	Tipo	Und	Quant.	Valor Unit	Total		
Composição	97660	SINAPI	REMOÇÃO DE INTERRUPTORES/TOMADAS ELÉTRICAS, DE FORMA MANUAL, SEM REAPROVEITAMENTO. AF_12/2017	SERP - SERVIÇOS PRELIMINARES	UN	1,0000000	0,55	0,55		
Composição Auxiliar	88264	SINAPI	ELETRICISTA COM ENCARGOS COMPLEMENTARES	SEDI - SERVIÇOS DIVERSOS	H	0,0076000	24,55	0,18		
Composição Auxiliar	88316	SINAPI	SERVENTE COM ENCARGOS COMPLEMENTARES	SEDI - SERVIÇOS DIVERSOS	H	0,0215000	17,39	0,37		
					MO sem LS =>	0,21	LS =>	0,16	MO com LS =>	0,39
					Valor do BDI =>	0,14			Valor com BDI =>	0,69
<hr/>										
2.3	Código	Banco	Descrição	Tipo	Und	Quant.	Valor Unit	Total		
Composição	97661	SINAPI	REMOÇÃO DE CABOS ELÉTRICOS, DE FORMA MANUAL, SEM REAPROVEITAMENTO. AF_12/2017	SERP - SERVIÇOS PRELIMINARES	M	1,0000000	0,58	0,58		
Composição Auxiliar	88264	SINAPI	ELETRICISTA COM ENCARGOS COMPLEMENTARES	SEDI - SERVIÇOS DIVERSOS	H	0,0081000	24,55	0,19		
Composição Auxiliar	88316	SINAPI	SERVENTE COM ENCARGOS COMPLEMENTARES	SEDI - SERVIÇOS DIVERSOS	H	0,0230000	17,39	0,39		
					MO sem LS =>	0,23	LS =>	0,19	MO com LS =>	0,42
					Valor do BDI =>	0,15			Valor com BDI =>	0,73
<hr/>										
2.4	Código	Banco	Descrição	Tipo	Und	Quant.	Valor Unit	Total		
Composição	97644	SINAPI	REMOÇÃO DE PORTAS, DE FORMA MANUAL, SEM REAPROVEITAMENTO. AF_12/2017	SERP - SERVIÇOS PRELIMINARES	m²	1,0000000	7,78	7,78		

RUA ALTO BRILHANTE, S/N, CENTRO - POÇÃO DE PEDRAS/MA - CEP. 65.740-000 - fone (99) 98534-1094

CNPJ: 06.202.808/0001-38

www.pocaodepedras.ma.gov.br

Al Unser Nunes Freitas
Eng. Técnico Civil
CREA MA 111570400 1



Processo Nº 132006-2021
Fls Nº 331
Visto e

ESTADO DO MARANHÃO
PREFEITURA MUNICIPAL DE POÇÃO DE PEDRAS
SECRETARIA MUNICIPAL DE EDUCAÇÃO

Composição Auxiliar	88309	SINAPI	PEDREIRO COM ENCARGOS COMPLEMENTARES	SEDI - SERVIÇOS DIVERSOS	H	0,1087000	22,51	2,44
Composição Auxiliar	88316	SINAPI	SERVENTE COM ENCARGOS COMPLEMENTARES	SEDI - SERVIÇOS DIVERSOS	H	0,3075000	17,39	5,34
				MO sem LS =>	2,98	LS =>	2,52	MO com LS => 5,50
				Valor do BDI =>	2,07			Valor com BDI => 9,85

2.5	Código	Banco	Descrição	Tipo	Und	Quant.	Valor Unit	Total
Composição	97645	SINAPI	REMOÇÃO DE JANELAS, DE FORMA MANUAL, SEM REAPROVEITAMENTO. AF_12/2017	SERP - SERVIÇOS PRELIMINARES	m²	1,0000000	20,11	20,11
Composição Auxiliar	88309	SINAPI	PEDREIRO COM ENCARGOS COMPLEMENTARES	SEDI - SERVIÇOS DIVERSOS	H	0,2807000	22,51	6,31
Composição Auxiliar	88316	SINAPI	SERVENTE COM ENCARGOS COMPLEMENTARES	SEDI - SERVIÇOS DIVERSOS	H	0,7938000	17,39	13,80
				MO sem LS =>	7,71	LS =>	6,52	MO com LS => 14,23
				Valor do BDI =>	5,36			Valor com BDI => 25,47

3.1	Código	Banco	Descrição	Tipo	Und	Quant.	Valor Unit	Total
Composição	92541	SINAPI	TRAMA DE MADEIRA COMPOSTA POR RIPAS, CAIBROS E TERÇAS PARA TELHADOS DE ATÉ 2 ÁGUAS PARA TELHA CERÂMICA CAPA-CANAL, INCLUSO TRANSPORTE VERTICAL. AF_07/2019	COBE - COBERTURA	m²	1,0000000	86,44	86,44
Composição Auxiliar	88239	SINAPI	AJUDANTE DE CARPINTEIRO COM ENCARGOS COMPLEMENTARES	SEDI - SERVIÇOS DIVERSOS	H	0,4020000	17,94	7,21
Composição Auxiliar	88262	SINAPI	CARPINTEIRO DE FORMAS COM ENCARGOS COMPLEMENTARES	SEDI - SERVIÇOS DIVERSOS	H	0,4000000	22,17	8,86
Composição Auxiliar	93281	SINAPI	GUINCHO ELÉTRICO DE COLUNA, CAPACIDADE 400 KG, COM MOTO FREIO, MOTOR TRIFÁSICO DE 1,25 CV - CHP DIURNO. AF_03/2016	CHOR - CUSTOS HORÁRIOS DE MÁQUINAS E EQUIPAMENTOS	CHP	0,0412000	16,80	0,69
Composição Auxiliar	93282	SINAPI	GUINCHO ELÉTRICO DE COLUNA, CAPACIDADE 400 KG, COM MOTO FREIO, MOTOR TRIFÁSICO DE 1,25 CV - CHI DIURNO. AF_03/2016	CHOR - CUSTOS HORÁRIOS DE MÁQUINAS E EQUIPAMENTOS	CHI	0,0571000	15,86	0,90
Insumo	00004408	SINAPI	RIPA NAO APARELHADA *1,5 X 5* CM, EM MACARANDUBA, ANGELIM OU EQUIVALENTE DA REGIAO - BRUTA	Material	M	2,5730000	2,85	7,33
Insumo	00004425	SINAPI	VIGA NAO APARELHADA *6 X 12* CM, EM MACARANDUBA, ANGELIM OU EQUIVALENTE DA REGIAO - BRUTA	Material	M	0,7350000	31,73	23,32
Insumo	00004430	SINAPI	CAIBRO NAO APARELHADO *5 X 8* CM, EM MACARANDUBA, ANGELIM OU EQUIVALENTE DA REGIAO - BRUTA	Material	M	2,3360000	15,00	35,04
Insumo	00020247	SINAPI	PREGO DE AÇO POLIDO COM CABECA 15 X 15 (1 1/4 X 13)	Material	KG	0,0700000	21,79	1,52
Insumo	00039027	SINAPI	PREGO DE AÇO POLIDO COM CABECA 19 X 36 (3 1/4 X 9)	Material	KG	0,0500000	19,66	0,98
Insumo	00040568	SINAPI	PREGO DE AÇO POLIDO COM CABECA 22 X 48 (4 1/4 X 5)	Material	KG	0,0300000	19,83	0,59
				MO sem LS =>	6,94	LS =>	5,87	MO com LS => 12,81
				Valor do BDI =>	23,06			Valor com BDI => 109,50

3.2	Código	Banco	Descrição	Tipo	Und	Quant.	Valor Unit	Total
Composição	94201	SINAPI	TELHAMENTO COM TELHA CERÂMICA CAPA-CANAL, TIPO COLONIAL, COM ATÉ 2 ÁGUAS, INCLUSO TRANSPORTE VERTICAL. AF_07/2019	COBE - COBERTURA	m²	1,0000000	39,74	39,74
Composição Auxiliar	88316	SINAPI	SERVENTE COM ENCARGOS COMPLEMENTARES	SEDI - SERVIÇOS DIVERSOS	H	0,3990000	17,39	6,93
Composição Auxiliar	88323	SINAPI	TELHADISTA COM ENCARGOS COMPLEMENTARES	SEDI - SERVIÇOS DIVERSOS	H	0,1330000	21,96	2,92
Composição Auxiliar	93281	SINAPI	GUINCHO ELÉTRICO DE COLUNA, CAPACIDADE 400 KG, COM MOTO FREIO, MOTOR TRIFÁSICO DE 1,25 CV - CHP DIURNO. AF_03/2016	CHOR - CUSTOS HORÁRIOS DE MÁQUINAS E EQUIPAMENTOS	CHP	0,0372000	16,80	0,62
Composição Auxiliar	93282	SINAPI	GUINCHO ELÉTRICO DE COLUNA, CAPACIDADE 400 KG, COM MOTO FREIO, MOTOR TRIFÁSICO DE 1,25 CV - CHI DIURNO. AF_03/2016	CHOR - CUSTOS HORÁRIOS DE MÁQUINAS E EQUIPAMENTOS	CHI	0,0516000	15,86	0,81
Insumo	00007173	SINAPI	TELHA DE BARRO / CERÂMICA, NAO ESMALTADA, TIPO COLONIAL, CANAL, PLAN, PAULISTA, COMPRIMENTO DE *44 A 50* CM, RENDIMENTO DE COBERTURA DE *26* TELHAS/M2	Material	MIL	0,0275000	1.035,00	28,46
				MO sem LS =>	4,30	LS =>	3,64	MO com LS => 7,94
				Valor do BDI =>	10,60			Valor com BDI => 50,34

RUA ALTO BRILHANTE, S/N, CENTRO – POÇÃO DE PEDRAS/MA – CEP. 65.740-000 – fone (99) 98534-1094
CNPJ: 06.202.808/0001-38
www.pocaoopedras.ma.gov.br

Al Unser Nunes Freitas
Engenheiro Civil
CREA MA 111570400 1



Processo Nº 1320062024
 Fls Nº 332
 Visto 2

ESTADO DO MARANHÃO
 PREFEITURA MUNICIPAL DE POÇÃO DE PEDRAS
 SECRETARIA MUNICIPAL DE EDUCAÇÃO

3.2	Código	Banco	Descrição	Tipo	Und	Quant.	Valor Unit	Total		
Composição	94231	SINAPI	RUFO EM CHAPA DE AÇO GALVANIZADO NÚMERO 24, CORTE DE 25 CM, INCLUSO TRANSPORTE VERTICAL. AF_07/2019	COBE - COBERTURA	M	1,0000000	48,23	48,23		
Composição Auxiliar	88316	SINAPI	SERVENTE COM ENCARGOS COMPLEMENTARES	SEDI - SERVIÇOS DIVERSOS	H	0,2070000	17,39	3,59		
Composição Auxiliar	88323	SINAPI	TELHADISTA COM ENCARGOS COMPLEMENTARES	SEDI - SERVIÇOS DIVERSOS	H	0,1120000	21,96	2,45		
Composição Auxiliar	93281	SINAPI	GUINCHO ELÉTRICO DE COLUNA, CAPACIDADE 400 KG, COM MOTO FREIO, MOTOR TRIFÁSICO DE 1,25 CV - CHP DIURNO. AF_03/2016	CHOR - CUSTOS HORÁRIOS DE MÁQUINAS E EQUIPAMENTOS	CHP	0,0132000	16,80	0,22		
Composição Auxiliar	93282	SINAPI	GUINCHO ELÉTRICO DE COLUNA, CAPACIDADE 400 KG, COM MOTO FREIO, MOTOR TRIFÁSICO DE 1,25 CV - CHI DIURNO. AF_03/2016	CHOR - CUSTOS HORÁRIOS DE MÁQUINAS E EQUIPAMENTOS	CHI	0,0183000	15,86	0,29		
Insumo	00000142	SINAPI	SELANTE ELÁSTICO MONOCOMPONENTE A BASE DE POLIURETANO (PU) PARA JUNTAS DIVERSAS	Material	310ML	0,1980000	46,57	9,22		
Insumo	00005061	SINAPI	PREGO DE AÇO POLIDO COM CABECA 18 X 27 (2 1/2 X 10)	Material	KG	0,0060000	19,35	0,11		
Insumo	00005104	SINAPI	REBITE DE ALUMÍNIO VAZADO DE REPUXO, 3,2 X 8 MM (1KG = 1025 UNIDADES)	Material	KG	0,0012000	63,52	0,07		
Insumo	00013388	SINAPI	SOLDA EM BARRA DE ESTANHO-CHUMBO 50/50	Material	KG	0,0450000	121,86	5,47		
Insumo	00040873	SINAPI	RUFO INTERNO/EXTERNO DE CHAPA DE AÇO GALVANIZADA NUM 24, CORTE 25 CM	Material	M	1,0500000	25,54	26,81		
					MO sem LS =>	2,52	LS =>	2,14	MO com LS =>	4,66
					Valor do BDI =>	12,86			Valor com BDI =>	61,09

3.3	Código	Banco	Descrição	Tipo	Und	Quant.	Valor Unit	Total		
Composição	96113	SINAPI	FORRO EM PLACAS DE GESSO, PARA AMBIENTES COMERCIAIS. AF_05/2017_PS	REVE - REVESTIMENTO E TRATAMENTO DE SUPERFÍCIES	m²	1,0000000	42,65	42,65		
Composição Auxiliar	88269	SINAPI	GESSEIRO COM ENCARGOS COMPLEMENTARES	SEDI - SERVIÇOS DIVERSOS	H	0,7867000	22,35	17,58		
Composição Auxiliar	88316	SINAPI	SERVENTE COM ENCARGOS COMPLEMENTARES	SEDI - SERVIÇOS DIVERSOS	H	0,4522000	17,39	7,86		
Insumo	00000345	SINAPI	ARAME GALVANIZADO 18 BWG, D = 1,24MM (0,009 KG/M)	Material	KG	0,0217000	24,25	0,52		
Insumo	00003315	SINAPI	GESSO EM PO PARA REVESTIMENTOS/MOLDURAS/SANCAS E USO GERAL	Material	KG	1,8127000	0,95	1,72		
Insumo	00004812	SINAPI	PLACA DE GESSO PARA FORRO 60 X 60* CM, ESPESURA DE 12 MM (SEM COLOCACAO)	Material	m²	1,0414000	13,33	13,88		
Insumo	00020250	SINAPI	SISAL EM FIBRA / ESTOPA SISAL PARA GESSO	Material	KG	0,0078000	26,37	0,20		
Insumo	00040547	SINAPI	PARAFUSO ZINCADO, AUTOBROCANTE, FLANGEADO, 4,2 MM X 19 MM	Material	CENTO	0,0293000	30,68	0,89		
					MO sem LS =>	10,06	LS =>	8,51	MO com LS =>	18,57
					Valor do BDI =>	11,37			Valor com BDI =>	54,02

3.4	Código	Banco	Descrição	Tipo	Und	Quant.	Valor Unit	Total
Composição	94228	SINAPI	CALHA EM CHAPA DE AÇO GALVANIZADO NÚMERO 24, DESENVOLVIMENTO DE 50 CM, INCLUSO TRANSPORTE VERTICAL. AF_07/2019	COBE - COBERTURA	M	1,0000000	76,48	76,48
Composição Auxiliar	88316	SINAPI	SERVENTE COM ENCARGOS COMPLEMENTARES	SEDI - SERVIÇOS DIVERSOS	H	0,3710000	17,39	6,45
Composição Auxiliar	88323	SINAPI	TELHADISTA COM ENCARGOS COMPLEMENTARES	SEDI - SERVIÇOS DIVERSOS	H	0,2770000	21,96	6,08
Composição Auxiliar	93281	SINAPI	GUINCHO ELÉTRICO DE COLUNA, CAPACIDADE 400 KG, COM MOTO FREIO, MOTOR TRIFÁSICO DE 1,25 CV - CHP DIURNO. AF_03/2016	CHOR - CUSTOS HORÁRIOS DE MÁQUINAS E EQUIPAMENTOS	CHP	0,0132000	16,80	0,22
Composição Auxiliar	93282	SINAPI	GUINCHO ELÉTRICO DE COLUNA, CAPACIDADE 400 KG, COM MOTO FREIO, MOTOR TRIFÁSICO DE 1,25 CV - CHI DIURNO. AF_03/2016	CHOR - CUSTOS HORÁRIOS DE MÁQUINAS E EQUIPAMENTOS	CHI	0,0183000	15,86	0,29
Insumo	00000142	SINAPI	SELANTE ELÁSTICO MONOCOMPONENTE A BASE DE POLIURETANO (PU) PARA JUNTAS DIVERSAS	Material	310ML	0,0810000	46,57	3,77
Insumo	00005061	SINAPI	PREGO DE AÇO POLIDO COM CABECA 18 X 27 (2 1/2 X 10)	Material	KG	0,0130000	19,35	0,25

RUA ALTO BRILHANTE, S/N, CENTRO – POÇÃO DE PEDRAS/MA – CEP. 65.740-000 – fone (99) 98534-1094
 CNPJ: 06.202.808/0001-38

www.pocaodepedras.ma.gov.br

Al Unser Nunes Freitas
 Engenheiro Civil
 CREA MA 111570400 1



Processo Nº 1720062024
 Fls Nº 333
 Visto 2

ESTADO DO MARANHÃO
 PREFEITURA MUNICIPAL DE POÇÃO DE PEDRAS
 SECRETARIA MUNICIPAL DE EDUCAÇÃO

Insumo	00005104	SINAPI	REBITE DE ALUMINIO VAZADO DE REPUXO, 3,2 X 8 MM (1KG = 1025 UNIDADES)	Material	KG	0,0024000	63,52	0,15		
Insumo	00013388	SINAPI	SOLDA EM BARRA DE ESTANHO-CHUMBO 50/50	Material	KG	0,0900000	121,66	10,94		
Insumo	00040783	SINAPI	CALHA QUADRADA DE CHAPA DE ACO GALVANIZADA NUM 24, CORTE 50 CM	Material	M	1,0500000	46,03	48,33		
					MO sem LS =>	5,06	LS =>	4,29	MO com LS =>	9,35
					Valor do BDI =>	20,40			Valor com BDI =>	96,88

3.5	Código	Banco	Descrição	Tipo	Und	Quant.	Valor Unit	Total		
Composição	94221	SINAPI	CUMEEIRA PARA TELHA CERÂMICA EMBOÇADA COM ARGAMASSA TRAÇO 1:2:9 (CIMENTO, CAL E AREIA) PARA TELHADOS COM ATÉ 2 ÁGUAS, INCLUSO TRANSPORTE VERTICAL. AF_07/2019	COBE - COBERTURA	M	1,0000000	21,17	21,17		
Composição Auxiliar	87337	SINAPI	ARGAMASSA TRAÇO 1:2:9 (EM VOLUME DE CIMENTO, CAL E AREIA MÉDIA ÚMIDA) PARA EMBOÇO/MASSA ÚNICA/ASSENTAMENTO DE ALVENARIA DE VEDAÇÃO, PREPARO MECÂNICO COM MISTURADOR DE EIXO HORIZONTAL DE 300 KG. AF_08/2019	SEDI - SERVIÇOS DIVERSOS	m³	0,0117000	484,83	5,67		
Composição Auxiliar	88316	SINAPI	SERVEnte COM ENCARGOS COMPLEMENTARES	SEDI - SERVIÇOS DIVERSOS	H	0,2090000	17,39	3,63		
Composição Auxiliar	88323	SINAPI	TELHADISTA COM ENCARGOS COMPLEMENTARES	SEDI - SERVIÇOS DIVERSOS	H	0,1640000	21,96	3,60		
Composição Auxiliar	93281	SINAPI	GUINCHO ELÉTRICO DE COLUNA, CAPACIDADE 400 KG, COM MOTOR FREIO, MOTOR TRIFÁSICO DE 1,25 CV - CHP DIURNO. AF_03/2016	CHOR - CUSTOS HORÁRIOS DE MÁQUINAS E EQUIPAMENTOS	CHP	0,0063000	16,80	0,10		
Composição Auxiliar	93282	SINAPI	GUINCHO ELÉTRICO DE COLUNA, CAPACIDADE 400 KG, COM MOTOR FREIO, MOTOR TRIFÁSICO DE 1,25 CV - CHI DIURNO. AF_03/2016	CHOR - CUSTOS HORÁRIOS DE MÁQUINAS E EQUIPAMENTOS	CHI	0,0087000	15,86	0,13		
Insumo	00007181	SINAPI	CUMEEIRA PARA TELHA CERÂMICA, COMPRIMENTO DE *41* CM, RENDIMENTO DE *3* TELHAS/M	Material	UN	3,0000000	2,68	8,04		
					MO sem LS =>	3,27	LS =>	2,76	MO com LS =>	6,03
					Valor do BDI =>	5,64			Valor com BDI =>	26,81

3.6	Código	Banco	Descrição	Tipo	Und	Quant.	Valor Unit	Total		
Composição	94224	SINAPI	EMBOÇAMENTO COM ARGAMASSA TRAÇO 1:2:9 (CIMENTO, CAL E AREIA). AF_07/2019	COBE - COBERTURA	M	1,0000000	21,62	21,62		
Composição Auxiliar	87337	SINAPI	ARGAMASSA TRAÇO 1:2:9 (EM VOLUME DE CIMENTO, CAL E AREIA MÉDIA ÚMIDA) PARA EMBOÇO/MASSA ÚNICA/ASSENTAMENTO DE ALVENARIA DE VEDAÇÃO, PREPARO MECÂNICO COM MISTURADOR DE EIXO HORIZONTAL DE 300 KG. AF_08/2019	SEDI - SERVIÇOS DIVERSOS	m³	0,0095000	484,83	4,60		
Composição Auxiliar	88316	SINAPI	SERVEnte COM ENCARGOS COMPLEMENTARES	SEDI - SERVIÇOS DIVERSOS	H	0,4330000	17,39	7,52		
Composição Auxiliar	88323	SINAPI	TELHADISTA COM ENCARGOS COMPLEMENTARES	SEDI - SERVIÇOS DIVERSOS	H	0,4330000	21,96	9,50		
					MO sem LS =>	6,98	LS =>	5,90	MO com LS =>	12,88
					Valor do BDI =>	5,76			Valor com BDI =>	27,38

4.1	Código	Banco	Descrição	Tipo	Und	Quant.	Valor Unit	Total
Composição	90822	SINAPI	PORTA DE MADEIRA PARA PINTURA, SEMI-OCA (LEVE OU MÉDIA), 80X210CM, ESPESURA DE 3,5CM, INCLUSO DOBRADIÇAS - FORNECIMENTO E INSTALAÇÃO. AF_12/2019	ESQV - ESQUADRIAS/FERRAGENS/VIDROS	UN	1,0000000	309,56	309,56
Composição Auxiliar	88261	SINAPI	CARPINTEIRO DE ESQUADRIA COM ENCARGOS COMPLEMENTARES	SEDI - SERVIÇOS DIVERSOS	H	1,5460000	21,42	33,11
Composição Auxiliar	88316	SINAPI	SERVEnte COM ENCARGOS COMPLEMENTARES	SEDI - SERVIÇOS DIVERSOS	H	0,7730000	17,39	13,44
Insumo	00002432	SINAPI	DOBRADICA EM ACO/FERRO, 3 1/2" X 3", E= 1,9 A 2 MM, COM ANEL, CROMADO OU ZINCADO, TAMPA BOLA, COM PARAFUSOS	Material	UN	3,0000000	18,19	54,57
Insumo	00010555	SINAPI	PORTA DE MADEIRA, FOLHA MEDIA (NBR 15930) DE 800 X 2100 MM, DE 35 MM A 40 MM DE ESPESURA, NÚCLEO SEMI-SOLIDO (SARRAFEADO), CAPA	Material	UN	1,0000000	206,48	206,48

RUA ALTO BRILHANTE, S/N, CENTRO - POÇÃO DE PEDRAS/MA - CEP. 65.740-000 - fone (99) 98534-1094
 CNPJ: 06.202.808/0001-38
www.pocaodepedras.ma.gov.br

Al Unser Nunes Freitas
 Engenheiro Civil
 CREA MA 111570400 1



Processo Nº 1720062014
Fls Nº 334
Visto 2

ESTADO DO MARANHÃO
PREFEITURA MUNICIPAL DE POÇÃO DE PEDRAS
SECRETARIA MUNICIPAL DE EDUCAÇÃO

Insumo	00011055	SINAPI	LISA EM HDF, ACABAMENTO EM PRIMER PARA PINTURA PARAFUSO ROSCA SOBERBA ZINCADO CABECA CHATA FENDA SIMPLES 3,5 X 25 MM (1")	Material	UN	19,8000000	0,10	1,98		
					MO sem LS =>	18,40	LS =>	15,57	MO com LS =>	33,97
					Valor do BDI =>	82,59			Valor com BDI =>	392,15

4.2	Código	Banco	Descrição	Tipo	Und	Quant.	Valor Unit	Total		
Composição	94562	SINAPI	JANELA DE AÇO DE CORRER COM 4 FOLHAS PARA VIDRO, COM BATENTE, FERRAGENS E PINTURA ANTICORROSIVA. EXCLUSIVE VIDROS, ALIZAR E CONTRAMARCO. FORNECIMENTO E INSTALAÇÃO. AF_12/2019	ESQV - ESQUADRIAS/FERRAGENS/VIDROS	m²	1,0000000	596,17	596,17		
Composição Auxiliar	88309	SINAPI	PEDREIRO COM ENCARGOS COMPLEMENTARES	SEDI - SERVIÇOS DIVERSOS	H	2,0990000	22,51	47,24		
Composição Auxiliar	88316	SINAPI	SERVENTE COM ENCARGOS COMPLEMENTARES	SEDI - SERVIÇOS DIVERSOS	H	1,0490000	17,39	18,24		
Composição Auxiliar	88629	SINAPI	ARGAMASSA TRAÇO 1:3 (EM VOLUME DE CIMENTO E AREIA MÉDIA ÚMIDA), PREPARO MANUAL. AF_08/2019	SEDI - SERVIÇOS DIVERSOS	m³	0,0080000	629,61	5,03		
Insumo	00011199	SINAPI	JANELA DE CORRER, AÇO, BATENTE/REQUADRO DE 6 A 14 CM, COM DIVISAO HORIZ , PINT ANTICORROSIVA, SEM VIDRO, BANDEIRA COM BASCULA, 4 FLS. 120 X 150 CM (A X L)	Material	UN	0,5558000	945,78	525,66		
					MO sem LS =>	26,46	LS =>	22,38	MO com LS =>	48,84
					Valor do BDI =>	159,05			Valor com BDI =>	755,22

4.3	Código	Banco	Descrição	Tipo	Und	Quant.	Valor Unit	Total		
Composição	99961	SINAPI	GRADIL EM FERRO FIXADO EM VÃOS DE JANELAS, FORMADO POR BARRAS CHATAS DE 25X4,8 MM. AF_04/2019	ESQV - ESQUADRIAS/FERRAGENS/VIDROS	m²	1,0000000	512,38	512,38		
Composição Auxiliar	88251	SINAPI	AUXILIAR DE SERRALHEIRO COM ENCARGOS COMPLEMENTARES	SEDI - SERVIÇOS DIVERSOS	H	6,9650000	18,07	125,85		
Composição Auxiliar	88315	SINAPI	SERRALHEIRO COM ENCARGOS COMPLEMENTARES	SEDI - SERVIÇOS DIVERSOS	H	8,4790000	22,35	189,50		
Composição Auxiliar	88629	SINAPI	ARGAMASSA TRAÇO 1:3 (EM VOLUME DE CIMENTO E AREIA MÉDIA ÚMIDA), PREPARO MANUAL. AF_08/2019	SEDI - SERVIÇOS DIVERSOS	m³	0,0080000	629,61	5,03		
Insumo	00000565	SINAPI	BARRA DE AÇO CHATO, RETANGULAR, 25,4 MM X 4,76 MM (L X E), 1,73 KG/M	Material	M	9,1700000	14,04	128,74		
Insumo	00004777	SINAPI	CANTONEIRA AÇO ABAS IGUAIS (QUALQUER BITOLA), ESPESSURA ENTRE 1/8" E 1/4"	Material	KG	7,5440000	8,02	60,50		
Insumo	00011002	SINAPI	ELETRODO REVESTIDO AWS - E6013, DIAMETRO IGUAL A 2,50 MM	Material	KG	0,1160000	24,00	2,76		
					MO sem LS =>	124,41	LS =>	105,27	MO com LS =>	229,68
					Valor do BDI =>	136,70			Valor com BDI =>	649,08

4.3	Código	Banco	Descrição	Tipo	Und	Quant.	Valor Unit	Total		
Composição	1880	ORSE	Vidro liso incolor 6mm - Rev 01_10/2021	Vidros Lisos	m²	1,0000000	226,66	226,66		
Insumo	2431	ORSE	Vidro liso transparente incolor, e= 6mm m2	0	m²	1,0000000	226,66	226,66		
					MO sem LS =>	0,00	LS =>	0,00	MO com LS =>	0,00
					Valor do BDI =>	60,47			Valor com BDI =>	287,13

4.5	Código	Banco	Descrição	Tipo	Und	Quant.	Valor Unit	Total
Composição	12220	ORSE	Portão/porta em alumínio cor N/B/P, de abrir, 02 fls, vazado, em tubo quadrado 3"x1.1/2" horizontais e engradado e 1.1/2"x1.1/2" verticais, com espaçamento de 12cm.	Esquadrias de Alumínio	m²	1,0000000	394,85	394,85
Composição Auxiliar	1903	ORSE	Argamassa cimento e areia traço 1:1 (1:3) - 1 saco cimento 50kg / 3 padiolas areia dim. 0,35 x 0,45 x 0,23 m - Confeção mecânica e transporte	Argamassas	m³	0,0030000	517,20	1,55
Composição Auxiliar	10549	ORSE	Encargos Complementares - Servente	Provisórios	h	1,5000000	3,74	5,61
Composição Auxiliar	10550	ORSE	Encargos Complementares - Pedreiro	Provisórios	h	1,0000000	3,59	3,59
Insumo	13064	ORSE	Portão/porta em alumínio cor N/B/P, de abrir, 02 fls, vazado, em tubo quadrado 3"x1.1/2" horizontais e engradado e	0	m²	1,0000000	350,00	350,00

RUA ALTO BRILHANTE, S/N, CENTRO – POÇÃO DE PEDRAS/MA – CEP. 65.740-000 – fone (99) 98534-1094
CNPJ: 06.202.808/0001-38

www.pocaodepedras.ma.gov.br

Al Unser Nunes Freitas
Engenheiro Civil
CREA MA 111570400 1

**POÇÃO
DE PEDRAS**

ESTADO DO MARANHÃO
PREFEITURA MUNICIPAL DE POÇÃO DE PEDRAS
SECRETARIA MUNICIPAL DE EDUCAÇÃO

Insumo			1.1/2"x1.1/2" verticais, com espaçamento de 12cm. m2						
	00004750	SINAPI	PEDREIRO (HORISTA)	Mão de Obra	H	1,0000000	16,55	16,55	
Insumo	00006111	SINAPI	SERVENTE DE OBRAS	Mão de Obra	H	1,5000000	11,70	17,55	
				MO sem LS =>		18,55	LS =>	15,69	MO com LS =>
				Valor do BDI =>		105,34	Valor com BDI =>		500,19

4.6	Código	Banco	Descrição	Tipo	Und	Quant.	Valor Unit	Total	
Composição	91307	SINAPI	FECHADURA DE EMBUTIR PARA PORTAS INTERNAS, COMPLETA, ACABAMENTO PADRÃO POPULAR, COM EXECUÇÃO DE FURO - FORNECIMENTO E INSTALAÇÃO. AF 12/2019	ESQV - ESQUADRIAS/FERRAGENS/VIDROS	UN	1,0000000	90,88	90,88	
Composição Auxiliar	88261	SINAPI	CARPINTEIRO DE ESQUADRIA COM ENCARGOS COMPLEMENTARES	SEDI - SERVIÇOS DIVERSOS	H	0,7670000	21,42	16,42	
Composição Auxiliar	88316	SINAPI	SERVENTE COM ENCARGOS COMPLEMENTARES	SEDI - SERVIÇOS DIVERSOS	H	0,3840000	17,39	6,67	
Insumo	00003090	SINAPI	FECHADURA ESPELHO PARA PORTA INTERNA, EM AÇO INOX (MAQUINA, TESTA E CONTRA-TESTA) E EM ZAMAC (MACANETA, LINGUETA E TRINCOS) COM ACABAMENTO CROMADO, MAQUINA DE 40 MM, INCLUINDO CHAVE TIPO INTERNA	Material	CJ	1,0000000	67,79	67,79	
				MO sem LS =>		9,13	LS =>	7,73	MO com LS =>
				Valor do BDI =>		24,24	Valor com BDI =>		115,12

4.7	Código	Banco	Descrição	Tipo	Und	Quant.	Valor Unit	Total	
Composição	88689	SINAPI	SOLEIRA EM GRANITO, LARGURA 15 CM, ESPESSURA 2,0 CM. AF 09/2020	PISO - PISOS	M	1,0000000	116,04	116,04	
Composição Auxiliar	88274	SINAPI	MARMORISTA/GRANITEIRO COM ENCARGOS COMPLEMENTARES	SEDI - SERVIÇOS DIVERSOS	H	0,5470000	22,40	12,25	
Composição Auxiliar	88316	SINAPI	SERVENTE COM ENCARGOS COMPLEMENTARES	SEDI - SERVIÇOS DIVERSOS	H	0,2730000	17,39	4,74	
Insumo	00020232	SINAPI	SOLEIRA EM GRANITO, POLIDO, TIPO ANDORINHA/ QUARTZ/ CASTELO/ CORUMBA OU OUTROS EQUIVALENTES DA REGIAO, L= "16" CM, E= "2,0" CM	Material	M	1,0000000	94,81	94,81	
Insumo	00037585	SINAPI	ARGAMASSA COLANTE TIPO AC III	Material	KG	1,2800000	3,29	4,24	
				MO sem LS =>		6,74	LS =>	5,70	MO com LS =>
				Valor do BDI =>		30,95	Valor com BDI =>		148,89

5.1	Código	Banco	Descrição	Tipo	Und	Quant.	Valor Unit	Total
Composição	93128	SINAPI	PONTO DE ILUMINAÇÃO RESIDENCIAL INCLUINDO INTERRUPTOR SIMPLES, CAIXA ELÉTRICA, ELETRODUTO, CABO, RASGO, QUEBRA E CHUMBAMENTO (EXCLUINDO LUMINÁRIA E LÂMPADA). AF 01/2016	INEL - INSTALAÇÃO ELÉTRICA/ELETRIFICAÇÃO E ILUMINAÇÃO EXTERNA	UN	1,0000000	148,72	148,72
Composição Auxiliar	91924	SINAPI	CABO DE COBRE FLEXÍVEL ISOLADO, 1,5 MM², ANTI-CHAMA 450/750 V, PARA CIRCUITOS TERMINAIS - FORNECIMENTO E INSTALAÇÃO. AF 12/2015	INEL - INSTALAÇÃO ELÉTRICA/ELETRIFICAÇÃO E ILUMINAÇÃO EXTERNA	M	8,4000000	2,63	22,09
Composição Auxiliar	91852	SINAPI	ELETRODUTO FLEXÍVEL CORRUGADO, PVC, DN 20 MM (1/2"), PARA CIRCUITOS TERMINAIS, INSTALADO EM PAREDE - FORNECIMENTO E INSTALAÇÃO. AF 12/2015	INEL - INSTALAÇÃO ELÉTRICA/ELETRIFICAÇÃO E ILUMINAÇÃO EXTERNA	M	2,2000000	7,74	17,02
Composição Auxiliar	91842	SINAPI	ELETRODUTO FLEXÍVEL CORRUGADO, PVC, DN 20 MM (1/2"), PARA CIRCUITOS TERMINAIS, INSTALADO EM LAJE - FORNECIMENTO E INSTALAÇÃO. AF 12/2015	INEL - INSTALAÇÃO ELÉTRICA/ELETRIFICAÇÃO E ILUMINAÇÃO EXTERNA	M	2,0000000	5,18	10,32
Composição Auxiliar	91937	SINAPI	CAIXA OCTOGONAL 3" X 3", PVC, INSTALADA EM LAJE - FORNECIMENTO E INSTALAÇÃO. AF 12/2015	INEL - INSTALAÇÃO ELÉTRICA/ELETRIFICAÇÃO E ILUMINAÇÃO EXTERNA	UN	0,3750000	14,82	5,65
Composição Auxiliar	91840	SINAPI	CAIXA RETANGULAR 4" X 2" MÉDIA (1,30 M DO PISO), PVC, INSTALADA EM PAREDE - FORNECIMENTO E INSTALAÇÃO. AF 12/2015	INEL - INSTALAÇÃO ELÉTRICA/ELETRIFICAÇÃO E ILUMINAÇÃO EXTERNA	UN	1,0000000	18,23	18,23

RUA ALTO BRILHANTE, S/N, CENTRO - POÇÃO DE PEDRAS/MA - CEP. 65.740-000 - fone (99) 98534-1094

CNPJ: 06.202.808/0001-38

www.pocaodepedras.ma.gov.br

Al Unser Nunes Freitas
Eng. Arquiteto Civil
CREA MA 111570400 1



Processo Nº 13006202
 Fls Nº 336
 Visto

ESTADO DO MARANHÃO
 PREFEITURA MUNICIPAL DE POÇÃO DE PEDRAS
 SECRETARIA MUNICIPAL DE EDUCAÇÃO

Composição Auxiliar	91953	SINAPI	INTERRUPTOR SIMPLES (1 MÓDULO), 10A/250V, INCLUINDO SUPORTE E PLACA - FORNECIMENTO E INSTALAÇÃO. AF_12/2015	INEL - INSTALAÇÃO ELÉTRICA/ELETRIFICAÇÃO E ILUMINAÇÃO EXTERNA	UN	1,0000000	27,59	27,59		
Composição Auxiliar	90466	SINAPI	CHUMBAMENTO LINEAR EM ALVENARIA PARA RAMAIS/DISTRIBUIÇÃO COM DIÂMETROS MENORES OU IGUAIS A 40 MM. AF_05/2015	INHI - INSTALAÇÕES HIDROS SANITÁRIAS	M	2,2000000	12,60	27,72		
Composição Auxiliar	90456	SINAPI	QUEBRA EM ALVENARIA PARA INSTALAÇÃO DE CAIXA DE TOMADA (4X4 OU 4X2). AF_05/2015	INHI - INSTALAÇÕES HIDROS SANITÁRIAS	UN	1,0000000	4,67	4,67		
Composição Auxiliar	90447	SINAPI	RASGO EM ALVENARIA PARA ELETRODUTOS COM DIÂMETROS MENORES OU IGUAIS A 40 MM. AF_05/2015	INHI - INSTALAÇÕES HIDROS SANITÁRIAS	M	2,2000000	7,06	15,53		
					MO sem LS =>	41,16	LS =>	34,82	MO com LS =>	75,98
					Valor do BDI =>	39,14	Valor com BDI =>		185,86	

5.2	Código	Banco	Descrição	Tipo	Und	Quant.	Valor Unit	Total		
Composição	93142	SINAPI	PONTO DE TOMADA RESIDENCIAL INCLUINDO TOMADA (2 MÓDULOS) 10A/250V, CAIXA ELÉTRICA, ELETRODUTO, CABO, RASGO, QUEBRA E CHUMBAMENTO. AF_01/2016	INEL - INSTALAÇÃO ELÉTRICA/ELETRIFICAÇÃO E ILUMINAÇÃO EXTERNA	UN	1,0000000	196,86	196,86		
Composição Auxiliar	91926	SINAPI	CABO DE COBRE FLEXÍVEL ISOLADO, 2,5 MMF, ANTI-CHAMA 450/750 V, PARA CIRCUITOS TERMINAIS - FORNECIMENTO E INSTALAÇÃO. AF_12/2015	INEL - INSTALAÇÃO ELÉTRICA/ELETRIFICAÇÃO E ILUMINAÇÃO EXTERNA	M	12,6000000	3,82	48,13		
Composição Auxiliar	91852	SINAPI	ELETRODUTO FLEXÍVEL CORRUGADO, PVC, DN 20 MM (1/2"), PARA CIRCUITOS TERMINAIS, INSTALADO EM PAREDE - FORNECIMENTO E INSTALAÇÃO. AF_12/2015	INEL - INSTALAÇÃO ELÉTRICA/ELETRIFICAÇÃO E ILUMINAÇÃO EXTERNA	M	2,2000000	7,74	17,02		
Composição Auxiliar	91842	SINAPI	ELETRODUTO FLEXÍVEL CORRUGADO, PVC, DN 20 MM (1/2"), PARA CIRCUITOS TERMINAIS, INSTALADO EM LAJE - FORNECIMENTO E INSTALAÇÃO. AF_12/2015	INEL - INSTALAÇÃO ELÉTRICA/ELETRIFICAÇÃO E ILUMINAÇÃO EXTERNA	M	2,0000000	5,16	10,32		
Composição Auxiliar	91937	SINAPI	CAIXA OCTOGONAL 3" X 3", PVC, INSTALADA EM LAJE - FORNECIMENTO E INSTALAÇÃO. AF_12/2015	INEL - INSTALAÇÃO ELÉTRICA/ELETRIFICAÇÃO E ILUMINAÇÃO EXTERNA	UN	0,3750000	14,82	5,55		
Composição Auxiliar	91940	SINAPI	CAIXA RETANGULAR 4" X 2" MÉDIA (1,30 M DO PISO), PVC, INSTALADA EM PAREDE - FORNECIMENTO E INSTALAÇÃO. AF_12/2015	INEL - INSTALAÇÃO ELÉTRICA/ELETRIFICAÇÃO E ILUMINAÇÃO EXTERNA	UN	1,0000000	16,23	16,23		
Composição Auxiliar	92004	SINAPI	TOMADA MÉDIA DE EMBUTIR (2 MÓDULOS), 2P+T 10 A, INCLUINDO SUPORTE E PLACA - FORNECIMENTO E INSTALAÇÃO. AF_12/2015	INEL - INSTALAÇÃO ELÉTRICA/ELETRIFICAÇÃO E ILUMINAÇÃO EXTERNA	UN	1,0000000	51,89	51,89		
Composição Auxiliar	90466	SINAPI	CHUMBAMENTO LINEAR EM ALVENARIA PARA RAMAIS/DISTRIBUIÇÃO COM DIÂMETROS MENORES OU IGUAIS A 40 MM. AF_05/2015	INHI - INSTALAÇÕES HIDROS SANITÁRIAS	M	2,2000000	12,60	27,72		
Composição Auxiliar	90456	SINAPI	QUEBRA EM ALVENARIA PARA INSTALAÇÃO DE CAIXA DE TOMADA (4X4 OU 4X2). AF_05/2015	INHI - INSTALAÇÕES HIDROS SANITÁRIAS	UN	1,0000000	4,67	4,67		
Composição Auxiliar	90447	SINAPI	RASGO EM ALVENARIA PARA ELETRODUTOS COM DIÂMETROS MENORES OU IGUAIS A 40 MM. AF_05/2015	INHI - INSTALAÇÕES HIDROS SANITÁRIAS	M	2,2000000	7,06	15,53		
					MO sem LS =>	50,25	LS =>	42,52	MO com LS =>	92,77
					Valor do BDI =>	52,52	Valor com BDI =>		249,38	

5.3	Código	Banco	Descrição	Tipo	Und	Quant.	Valor Unit	Total
Composição	97611	SINAPI	LÂMPADA COMPACTA FLUORESCENTE DE 15 W, BASE E27 - FORNECIMENTO E INSTALAÇÃO. AF_02/2020	INEL - INSTALAÇÃO ELÉTRICA/ELETRIFICAÇÃO E ILUMINAÇÃO EXTERNA	UN	1,0000000	20,37	20,37
Composição Auxiliar	88247	SINAPI	AUXILIAR DE ELETRICISTA COM ENCARGOS COMPLEMENTARES	SEDI - SERVIÇOS DIVERSOS	H	0,0690000	19,70	1,35
Composição Auxiliar	88254	SINAPI	ELETRICISTA COM ENCARGOS COMPLEMENTARES	SEDI - SERVIÇOS DIVERSOS	H	0,1655000	24,55	4,06
Insunio	00012295	SINAPI	SOQUETE DE BAQUELITE BASE E27, PARA LAMPADAS	Material	UN	1,0000000	2,52	2,52

RUA ALTO BRILHANTE, S/N, CENTRO - POÇÃO DE PEDRAS/MA - CEP. 65.740-000 - fone (99) 98534-1094

CNPJ: 06.202.808/0001-38

www.pocaodepedras.ma.gov.br

Al Unser Nunes Pretas
 Engenheiro Civil
 CREA MA 111570400 1



Processo Nº 132006202
 Fls Nº 332
 Visto e

ESTADO DO MARANHÃO
 PREFEITURA MUNICIPAL DE POÇÃO DE PEDRAS
 SECRETARIA MUNICIPAL DE EDUCAÇÃO

Insumo	00038191	SINAPI	LAMPADA FLUORESCENTE COMPACTA 2U BRANCA 15 W, BASE E27 (127/220 V)	Material	UN	1,0000000	12,44	12,44		
					MO sem LS =>	2,22	LS =>	1,88	MO com LS =>	4,10
					Valor do BDI =>	5,43	Valor com BDI =>		25,60	

5.4	Código	Banco	Descrição	Tipo	Und	Quant.	Valor Unit	Total		
Composição	91992	SINAPI	TOMADA ALTA DE EMBUTIR (1 MÓDULO), 2P+T 10 A, INCLUINDO SUPORTE E PLACA - FORNECIMENTO E INSTALAÇÃO. AF_12/2015	INEL - INSTALAÇÃO ELÉTRICA/ELETRIFICAÇÃO E ILUMINAÇÃO EXTERNA	UN	1,0000000	40,91	40,91		
Composição Auxiliar	91946	SINAPI	SUORTE PARAFUSADO COM PLACA DE ENCAIXE 4" X 2" MÉDIO (1,30 M DO PISO) PARA PONTO ELÉTRICO - FORNECIMENTO E INSTALAÇÃO. AF_12/2015	INEL - INSTALAÇÃO ELÉTRICA/ELETRIFICAÇÃO E ILUMINAÇÃO EXTERNA	UN	1,0000000	10,23	10,23		
Composição Auxiliar	91990	SINAPI	TOMADA ALTA DE EMBUTIR (1 MÓDULO), 2P+T 10 A, SEM SUPORTE E SEM PLACA - FORNECIMENTO E INSTALAÇÃO. AF_12/2015	INEL - INSTALAÇÃO ELÉTRICA/ELETRIFICAÇÃO E ILUMINAÇÃO EXTERNA	UN	1,0000000	30,68	30,68		
					MO sem LS =>	11,43	LS =>	9,68	MO com LS =>	21,11
					Valor do BDI =>	10,91	Valor com BDI =>		51,82	

5.5	Código	Banco	Descrição	Tipo	Und	Quant.	Valor Unit	Total		
Composição	91855	SINAPI	ELETRODUTO FLEXÍVEL CORRUGADO REFORÇADO, PVC, DN 25 MM (3/4"), PARA CIRCUITOS TERMINAIS, INSTALADO EM PAREDE - FORNECIMENTO E INSTALAÇÃO. AF_12/2015	INEL - INSTALAÇÃO ELÉTRICA/ELETRIFICAÇÃO E ILUMINAÇÃO EXTERNA	M	1,0000000	9,65	9,65		
Composição Auxiliar	88247	SINAPI	AUXILIAR DE ELETRICISTA COM ENCARGOS COMPLEMENTARES	SEDI - SERVIÇOS DIVERSOS	H	0,1340000	19,70	2,63		
Composição Auxiliar	88264	SINAPI	ELETRICISTA COM ENCARGOS COMPLEMENTARES	SEDI - SERVIÇOS DIVERSOS	H	0,1340000	24,55	3,28		
Insumo	00039244	SINAPI	ELETRODUTO PVC FLEXÍVEL CORRUGADO, REFORÇADO, COR LARANJA, DE 25 MM, PARA LAJES E PISOS	Material	M	1,0170000	3,68	3,74		
					MO sem LS =>	2,40	LS =>	2,03	MO com LS =>	4,43
					Valor do BDI =>	2,57	Valor com BDI =>		12,22	

5.5	Código	Banco	Descrição	Tipo	Und	Quant.	Valor Unit	Total		
Composição	91996	SINAPI	TOMADA MÉDIA DE EMBUTIR (1 MÓDULO), 2P+T 10 A, INCLUINDO SUPORTE E PLACA - FORNECIMENTO E INSTALAÇÃO. AF_12/2015	INEL - INSTALAÇÃO ELÉTRICA/ELETRIFICAÇÃO E ILUMINAÇÃO EXTERNA	UN	1,0000000	32,33	32,33		
Composição Auxiliar	91946	SINAPI	SUORTE PARAFUSADO COM PLACA DE ENCAIXE 4" X 2" MÉDIO (1,30 M DO PISO) PARA PONTO ELÉTRICO - FORNECIMENTO E INSTALAÇÃO. AF_12/2015	INEL - INSTALAÇÃO ELÉTRICA/ELETRIFICAÇÃO E ILUMINAÇÃO EXTERNA	UN	1,0000000	10,23	10,23		
Composição Auxiliar	91994	SINAPI	TOMADA MÉDIA DE EMBUTIR (1 MÓDULO), 2P+T 10 A, SEM SUPORTE E SEM PLACA - FORNECIMENTO E INSTALAÇÃO. AF_12/2015	INEL - INSTALAÇÃO ELÉTRICA/ELETRIFICAÇÃO E ILUMINAÇÃO EXTERNA	UN	1,0000000	22,10	22,10		
					MO sem LS =>	7,96	LS =>	6,74	MO com LS =>	14,70
					Valor do BDI =>	8,62	Valor com BDI =>		40,95	

5.6	Código	Banco	Descrição	Tipo	Und	Quant.	Valor Unit	Total		
Composição	91924	SINAPI	CABO DE COBRE FLEXÍVEL ISOLADO, 1,5 MM², ANTI-CHAMA 450/750 V, PARA CIRCUITOS TERMINAIS - FORNECIMENTO E INSTALAÇÃO. AF_12/2015	INEL - INSTALAÇÃO ELÉTRICA/ELETRIFICAÇÃO E ILUMINAÇÃO EXTERNA	M	1,0000000	2,83	2,83		
Composição Auxiliar	88247	SINAPI	AUXILIAR DE ELETRICISTA COM ENCARGOS COMPLEMENTARES	SEDI - SERVIÇOS DIVERSOS	H	0,0230000	19,70	0,45		
Composição Auxiliar	88264	SINAPI	ELETRICISTA COM ENCARGOS COMPLEMENTARES	SEDI - SERVIÇOS DIVERSOS	H	0,0230000	24,55	0,56		
Insumo	00001013	SINAPI	CABO DE COBRE, FLEXÍVEL, CLASSE 4 OU 5, ISOLADO EM PVC/A, ANTI-CHAMA BWF-B, 1 CONDUTOR, 450/750 V, SECAO NOMINAL 1,5 MM²	Material	M	1,2434000	1,28	1,59		
Insumo	00021127	SINAPI	FITA ISOLANTE ADESIVA ANTI-CHAMA, USO ATE 750 V, EM ROLO DE 19 MM X 5 M	Material	UN	0,0094000	4,00	0,03		
					MO sem LS =>	0,41	LS =>	0,34	MO com LS =>	0,75
					Valor do BDI =>	0,70	Valor com BDI =>		3,33	

RUA ALTO BRILHANTE, S/N, CENTRO – POÇÃO DE PEDRAS/MA – CEP. 65.740-000 – fone (99) 98534-1094

CNPJ: 06.202.808/0001-38

www.pocaodepedras.ma.gov.br

Al Unser Nunes Freitas
 Engenheiro Civil
 CREA MA 111570400 1



ESTADO DO MARANHÃO
 PREFEITURA MUNICIPAL DE POÇÃO DE PEDRAS
 SECRETARIA MUNICIPAL DE EDUCAÇÃO

5.7	Código	Banco	Descrição	Tipo	Und	Quant.	Valor Unit	Total		
Composição	91929	SINAPI	CABO DE COBRE FLEXIVEL ISOLADO, 4 MM², ANTI-CHAMA 0,6/1,0 KV, PARA CIRCUITOS TERMINAIS - FORNECIMENTO E INSTALAÇÃO. AF 12/2015	INEL - INSTALAÇÃO ELÉTRICA/ELETRIFICAÇÃO E ILUMINAÇÃO EXTERNA	M	1,0000000	6,32	6,32		
Composição Auxiliar	88247	SINAPI	AUXILIAR DE ELETRICISTA COM ENCARGOS COMPLEMENTARES	SEDI - SERVIÇOS DIVERSOS	H	0,0390000	19,70	0,76		
Composição Auxiliar	88264	SINAPI	ELETRICISTA COM ENCARGOS COMPLEMENTARES	SEDI - SERVIÇOS DIVERSOS	H	0,0390000	24,55	0,95		
Insumo	00001021	SINAPI	CABO DE COBRE, FLEXIVEL, CLASSE 4 OU 5, ISOLACAO EM PVC/A, ANTICHAMA BWF-B, COBERTURA PVC-ST1, ANTICHAMA BWF-B, 1 CONDUTOR, 0,6/1 KV, SECAO NOMINAL 4 MM²	Material	M	1,2434000	3,69	4,58		
Insumo	00021127	SINAPI	FITA ISOLANTE ADESIVA ANTICHAMA, USO ATE 750 V, EM ROLO DE 19 MM X 5 M	Material	UN	0,0094000	4,00	0,03		
					MO sem LS =>	0,69	LS =>	0,59	MO com LS =>	1,28
					Valor do BDI =>	1,68			Valor com BDI =>	8,00

5.8	Código	Banco	Descrição	Tipo	Und	Quant.	Valor Unit	Total		
Composição	93860	SINAPI	DISJUNTOR BIPOLAR TIPO DIN, CORRENTE NOMINAL DE 10A - FORNECIMENTO E INSTALAÇÃO AF 10/2020	INEL - INSTALAÇÃO ELÉTRICA/ELETRIFICAÇÃO E ILUMINAÇÃO EXTERNA	UN	1,0000000	52,66	52,66		
Composição Auxiliar	88247	SINAPI	AUXILIAR DE ELETRICISTA COM ENCARGOS COMPLEMENTARES	SEDI - SERVIÇOS DIVERSOS	H	0,0703000	19,70	1,39		
Composição Auxiliar	88264	SINAPI	ELETRICISTA COM ENCARGOS COMPLEMENTARES	SEDI - SERVIÇOS DIVERSOS	H	0,0703000	24,55	1,72		
Insumo	00001570	SINAPI	TERMINAL A COMPRESSAO EM COBRE ESTANHADO PARA CABO 2,5 MM², 1 FURO E 1 COMPRESSAO PARA PARAFUSO DE FIXACAO M5	Material	UN	2,0000000	0,83	1,66		
Insumo	00034616	SINAPI	DISJUNTOR TIPO DIN/IEC, BIPOLAR DE 6 ATE 32A	Material	UN	1,0000000	47,80	47,80		
					MO sem LS =>	1,26	LS =>	1,06	MO com LS =>	2,32
					Valor do BDI =>	14,02			Valor com BDI =>	68,59

5.9	Código	Banco	Descrição	Tipo	Und	Quant.	Valor Unit	Total		
Composição	93862	SINAPI	DISJUNTOR BIPOLAR TIPO DIN, CORRENTE NOMINAL DE 20A - FORNECIMENTO E INSTALAÇÃO AF 10/2020	INEL - INSTALAÇÃO ELÉTRICA/ELETRIFICAÇÃO E ILUMINAÇÃO EXTERNA	UN	1,0000000	55,82	55,82		
Composição Auxiliar	88247	SINAPI	AUXILIAR DE ELETRICISTA COM ENCARGOS COMPLEMENTARES	SEDI - SERVIÇOS DIVERSOS	H	0,1325000	19,70	2,61		
Composição Auxiliar	88264	SINAPI	ELETRICISTA COM ENCARGOS COMPLEMENTARES	SEDI - SERVIÇOS DIVERSOS	H	0,1325000	24,55	3,25		
Insumo	00001571	SINAPI	TERMINAL A COMPRESSAO EM COBRE ESTANHADO PARA CABO 4 MM², 1 FURO E 1 COMPRESSAO PARA PARAFUSO DE FIXACAO M5	Material	UN	2,0000000	1,08	2,16		
Insumo	00034616	SINAPI	DISJUNTOR TIPO DIN/IEC, BIPOLAR DE 6 ATE 32A	Material	UN	1,0000000	47,80	47,80		
					MO sem LS =>	2,37	LS =>	2,00	MO com LS =>	4,37
					Valor do BDI =>	14,89			Valor com BDI =>	70,71

5.10	Código	Banco	Descrição	Tipo	Und	Quant.	Valor Unit	Total		
Composição	93865	SINAPI	DISJUNTOR BIPOLAR TIPO DIN, CORRENTE NOMINAL DE 40A - FORNECIMENTO E INSTALAÇÃO AF 10/2020	INEL - INSTALAÇÃO ELÉTRICA/ELETRIFICAÇÃO E ILUMINAÇÃO EXTERNA	UN	1,0000000	61,82	61,82		
Composição Auxiliar	88247	SINAPI	AUXILIAR DE ELETRICISTA COM ENCARGOS COMPLEMENTARES	SEDI - SERVIÇOS DIVERSOS	H	0,2705000	19,70	5,32		
Composição Auxiliar	88264	SINAPI	ELETRICISTA COM ENCARGOS COMPLEMENTARES	SEDI - SERVIÇOS DIVERSOS	H	0,2705000	24,55	6,64		
Insumo	00001574	SINAPI	TERMINAL A COMPRESSAO EM COBRE ESTANHADO PARA CABO 10 MM², 1 FURO E 1 COMPRESSAO PARA PARAFUSO DE FIXACAO M6	Material	UN	2,0000000	1,40	2,80		
Insumo	00034623	SINAPI	DISJUNTOR TIPO DIN/IEC, BIPOLAR 40 ATE 50A	Material	UN	1,0000000	47,08	47,08		
					MO sem LS =>	4,84	LS =>	4,09	MO com LS =>	8,93
					Valor do BDI =>	18,49			Valor com BDI =>	78,31

5.11	Código	Banco	Descrição	Tipo	Und	Quant.	Valor Unit	Total
------	--------	-------	-----------	------	-----	--------	------------	-------

RUA ALTO BRILHANTE, S/N, CENTRO - POÇÃO DE PEDRAS/MA - CEP. 65.740-000 - fone (99) 98534-1094

CNPJ: 06.202.808/0001-38

www.pocaodepedras.ma.gov.br

Al Unser Nunes Fretas
 Engen Civil
 CREA MA 11570400 1



Processo Nº 132006207
 Fls Nº 334
 Visto

ESTADO DO MARANHÃO
 PREFEITURA MUNICIPAL DE POÇÃO DE PEDRAS
 SECRETARIA MUNICIPAL DE EDUCAÇÃO

Composição	101894	SINAPI	DISJUNTOR TRIPOLAR TIPO NEMA, CORRENTE NOMINAL DE 60 ATÉ 100A - FORNECIMENTO E INSTALAÇÃO. AF_10/2020	INEL - INSTALAÇÃO ELÉTRICA/ELETRIFICAÇÃO E ILUMINAÇÃO EXTERNA	UN	1,0000000	143,68	143,68
Composição Auxiliar	88247	SINAPI	AUXILIAR DE ELETRICISTA COM ENCARGOS COMPLEMENTARES	SEDI - SERVIÇOS DIVERSOS	H	0,7830000	19,70	15,42
Composição Auxiliar	88264	SINAPI	ELETRICISTA COM ENCARGOS COMPLEMENTARES	SEDI - SERVIÇOS DIVERSOS	H	0,7830000	24,55	19,22
Insumo	00001576	SINAPI	TERMINAL A COMPRESSAO EM COBRE ESTANHADO PARA CABO 25 MM2, 1 FURO E 1 COMPRESSAO, PARA PARAFUSO DE FIXACAO M8	Material	UN	3,0000000	2,30	6,90
Insumo	00002373	SINAPI	DISJUNTOR TIPO NEMA, TRIPOLAR 60 ATÉ 100 A, TENSAO MAXIMA DE 415 V	Material	UN	1,0000000	102,14	102,14

MO sem LS => 14,02 LS => 11,86 MO com LS => 25,88
 Valor do BDI => 38,33 Valor com BDI => 162,01

5.12	Código	Banco	Descrição	Tipo	Und	Quant.	Valor Unit	Total
Composição	101883	SINAPI	QUADRO DE DISTRIBUIÇÃO DE ENERGIA EM CHAPA DE AÇO GALVANIZADO, DE EMBUTIR, COM BARRAMENTO TRIFÁSICO, PARA 18 DISJUNTORES DIN 100A - FORNECIMENTO E INSTALAÇÃO. AF_10/2020	INEL - INSTALAÇÃO ELÉTRICA/ELETRIFICAÇÃO E ILUMINAÇÃO EXTERNA	UN	1,0000000	509,11	509,11
Composição Auxiliar	87367	SINAPI	ARGAMASSA TRAÇO 1:1:6 (EM VOLUME DE CIMENTO, CAL E AREIA MÉDIA ÚMIDA) PARA EMBOÇO/MASSA ÚNICA/ASSENTAMENTO DE ALVENARIA DE VEDAÇÃO, PREPARO MANUAL. AF_08/2019	SEDI - SERVIÇOS DIVERSOS	m³	0,0134000	623,33	8,35
Composição Auxiliar	88247	SINAPI	AUXILIAR DE ELETRICISTA COM ENCARGOS COMPLEMENTARES	SEDI - SERVIÇOS DIVERSOS	H	0,5335000	19,70	10,50
Composição Auxiliar	88264	SINAPI	ELETRICISTA COM ENCARGOS COMPLEMENTARES	SEDI - SERVIÇOS DIVERSOS	H	0,5335000	24,55	13,09
Insumo	00013395	SINAPI	QUADRO DE DISTRIBUIÇÃO COM BARRAMENTO TRIFÁSICO, DE EMBUTIR, EM CHAPA DE AÇO GALVANIZADO, PARA 18 DISJUNTORES DIN, 100 A, INCLUINDO BARRAMENTO	Material	UN	1,0000000	477,17	477,17

MO sem LS => 10,52 LS => 8,90 MO com LS => 19,42
 Valor do BDI => 135,83 Valor com BDI => 644,94

5.13	Código	Banco	Descrição	Tipo	Und	Quant.	Valor Unit	Total
Composição	91942	SINAPI	CAIXA RETANGULAR 4" X 4" ALTA (2,00 M DO PISO), PVC, INSTALADA EM PAREDE - FORNECIMENTO E INSTALAÇÃO. AF_12/2015	INEL - INSTALAÇÃO ELÉTRICA/ELETRIFICAÇÃO E ILUMINAÇÃO EXTERNA	UN	1,0000000	31,47	31,47
Composição Auxiliar	88247	SINAPI	AUXILIAR DE ELETRICISTA COM ENCARGOS COMPLEMENTARES	SEDI - SERVIÇOS DIVERSOS	H	0,5690000	19,70	11,20
Composição Auxiliar	88264	SINAPI	ELETRICISTA COM ENCARGOS COMPLEMENTARES	SEDI - SERVIÇOS DIVERSOS	H	0,5690000	24,55	13,96
Composição Auxiliar	88629	SINAPI	ARGAMASSA TRAÇO 1:3 (EM VOLUME DE CIMENTO E AREIA MÉDIA ÚMIDA), PREPARO MANUAL. AF_08/2019	SEDI - SERVIÇOS DIVERSOS	m³	0,0012000	629,61	0,75
Insumo	00001873	SINAPI	CAIXA DE PASSAGEM, EM PVC, DE 4" X 4", PARA ELETRODUTO FLEXIVEL CORRUGADO	Material	UN	1,0000000	5,56	5,56

MO sem LS => 10,25 LS => 8,67 MO com LS => 18,92
 Valor do BDI => 8,39 Valor com BDI => 39,86

5.14	Código	Banco	Descrição	Tipo	Und	Quant.	Valor Unit	Total
Composição	91852	SINAPI	ELETRODUTO FLEXIVEL CORRUGADO, PVC, DN 20 MM (1/2"), PARA CIRCUITOS TERMINAIS, INSTALADO EM PAREDE - FORNECIMENTO E INSTALAÇÃO. AF_12/2015	INEL - INSTALAÇÃO ELÉTRICA/ELETRIFICAÇÃO E ILUMINAÇÃO EXTERNA	M	1,0000000	7,74	7,74
Composição Auxiliar	88247	SINAPI	AUXILIAR DE ELETRICISTA COM ENCARGOS COMPLEMENTARES	SEDI - SERVIÇOS DIVERSOS	H	0,1240000	19,70	2,44
Composição Auxiliar	88264	SINAPI	ELETRICISTA COM ENCARGOS COMPLEMENTARES	SEDI - SERVIÇOS DIVERSOS	H	0,1240000	24,55	3,04
Insumo	00002689	SINAPI	ELETRODUTO PVC FLEXIVEL CORRUGADO, COR AMARELA, DE 20 MM	Material	M	1,0170000	2,23	2,26

MO sem LS => 2,22 LS => 1,87 MO com LS => 4,09
 Valor do BDI => 2,06 Valor com BDI => 9,80

RUA ALTO BRILHANTE, S/N, CENTRO – POÇÃO DE PEDRAS/MA – CEP. 65.740-000 – fone (99) 98534-1094

CNPJ: 06.202.808/0001-38

www.pocaodepedras.ma.gov.br

Al Unser Nunes Freitas
 Engenheiro Civil
 CREA MA 111570400 1



ESTADO DO MARANHÃO
 PREFEITURA MUNICIPAL DE POÇÃO DE PEDRAS
 SECRETARIA MUNICIPAL DE EDUCAÇÃO

6.15	Código	Banco	Descrição	Tipo	Und	Quant.	Valor Unit	Total		
Composição	91927	SINAPI	CABO DE COBRE FLEXÍVEL ISOLADO, 2,5 MM², ANTI-CHAMA 0,6/1,0 KV, PARA CIRCUITOS TERMINAIS - FORNECIMENTO E INSTALAÇÃO. AF_12/2015	INEL - INSTALAÇÃO ELÉTRICA/ELETRIFICAÇÃO E ILUMINAÇÃO EXTERNA	M	1,0000000	4,29	4,29		
Composição Auxiliar	88247	SINAPI	AUXILIAR DE ELETRICISTA COM ENCARGOS COMPLEMENTARES	SEDI - SERVIÇOS DIVERSOS	H	0,0290000	19,70	0,57		
Composição Auxiliar	88264	SINAPI	ELETRICISTA COM ENCARGOS COMPLEMENTARES	SEDI - SERVIÇOS DIVERSOS	H	0,0290000	24,65	0,71		
Insumo	00001022	SINAPI	CABO DE COBRE, FLEXÍVEL, CLASSE 4 OU 5, ISOLACAO EM PVC/IA, ANTICHAMA BWF-B, COBERTURA PVC-ST1, ANTICHAMA BWF-B, 1 CONDUTOR, 0,6/1 KV, SECAO NOMINAL 2,5 MM2	Material	M	1,2434000	2,40	2,98		
Insumo	00021127	SINAPI	FITA ISOLANTE ADESIVA ANTICHAMA, USO ATE 750 V, EM ROLO DE 19 MM X 5 M	Material	UN	0,0094000	4,00	0,03		
					MO sem LS =>	0,51	LS =>	0,43	MO com LS =>	0,94
					Valor do BDI =>	1,14	Valor com BDI =>	5,43		

6.1	Código	Banco	Descrição	Tipo	Und	Quant.	Valor Unit	Total		
Composição	89957	SINAPI	PONTO DE CONSUMO TERMINAL DE ÁGUA FRIA (SUBRAMAL) COM TUBULAÇÃO DE PVC, DN 25 MM, INSTALADO EM RAMAL DE ÁGUA INCLUSOS RASGO E CHUMBAMENTO EM ALVENARIA. AF_12/2014	INHI - INSTALAÇÕES HIDROS SANITÁRIAS	UN	1,0000000	112,72	112,72		
Composição Auxiliar	89356	SINAPI	TUBO, PVC, SOLDÁVEL, DN 25MM, INSTALADO EM RAMAL OU SUB-RAMAL DE ÁGUA - FORNECIMENTO E INSTALAÇÃO. AF_06/2022	INHI - INSTALAÇÕES HIDROS SANITÁRIAS	M	2,1400000	19,00	40,66		
Composição Auxiliar	89362	SINAPI	JOELHO 90 GRAUS, PVC, SOLDÁVEL, DN 25MM, INSTALADO EM RAMAL OU SUB-RAMAL DE ÁGUA - FORNECIMENTO E INSTALAÇÃO. AF_06/2022	INHI - INSTALAÇÕES HIDROS SANITÁRIAS	UN	1,1800000	7,52	8,87		
Composição Auxiliar	89366	SINAPI	JOELHO 90 GRAUS COM BUCHA DE LATÃO, PVC, SOLDÁVEL, DN 25MM, X 3/4" INSTALADO EM RAMAL OU SUB-RAMAL DE ÁGUA - FORNECIMENTO E INSTALAÇÃO. AF_06/2022	INHI - INSTALAÇÕES HIDROS SANITÁRIAS	UN	1,0000000	13,61	13,61		
Composição Auxiliar	89395	SINAPI	TE, PVC, SOLDÁVEL, DN 25MM, INSTALADO EM RAMAL OU SUB-RAMAL DE ÁGUA - FORNECIMENTO E INSTALAÇÃO. AF_06/2022	INHI - INSTALAÇÕES HIDROS SANITÁRIAS	UN	0,8900000	10,38	9,23		
Composição Auxiliar	90443	SINAPI	RASGO EM ALVENARIA PARA RAMAIS/DISTRIBUIÇÃO COM DIAMETROS MENORES OU IGUAIS A 40 MM. AF_05/2015	INHI - INSTALAÇÕES HIDROS SANITÁRIAS	M	2,1400000	6,26	13,39		
Composição Auxiliar	90466	SINAPI	CHUMBAMENTO LINEAR EM ALVENARIA PARA RAMAIS/DISTRIBUIÇÃO COM DIAMETROS MENORES OU IGUAIS A 40 MM. AF_05/2015	INHI - INSTALAÇÕES HIDROS SANITÁRIAS	M	2,1400000	12,60	26,96		
					MO sem LS =>	35,37	LS =>	29,92	MO com LS =>	65,29
					Valor do BDI =>	30,07	Valor com BDI =>	142,79		

6.2	Código	Banco	Descrição	Tipo	Und	Quant.	Valor Unit	Total		
Composição	89987	SINAPI	REGISTRO DE GAVETA BRUTO, LATÃO, ROSCÁVEL, 3/4", COM ACABAMENTO E CANOPLA CROMADOS - FORNECIMENTO E INSTALAÇÃO. AF_08/2021	INHI - INSTALAÇÕES HIDROS SANITÁRIAS	UN	1,0000000	76,11	76,11		
Composição Auxiliar	88248	SINAPI	AUXILIAR DE ENCANADOR OU BOMBEIRO HIDRÁULICO COM ENCARGOS COMPLEMENTARES	SEDI - SERVIÇOS DIVERSOS	H	0,2212000	17,48	3,86		
Composição Auxiliar	88267	SINAPI	ENCANADOR OU BOMBEIRO HIDRÁULICO COM ENCARGOS COMPLEMENTARES	SEDI - SERVIÇOS DIVERSOS	H	0,2212000	21,78	4,81		
Insumo	00003148	SINAPI	FITA VEDA ROSCA EM ROLOS DE 18 MM X 50 M (L X C)	Material	UN	0,0106000	14,20	0,15		
Insumo	00006005	SINAPI	REGISTRO GAVETA COM ACABAMENTO E CANOPLA CROMADOS, SIMPLES, BITOLA 3/4" (REF 1509)	Material	UN	1,0000000	67,29	67,29		
					MO sem LS =>	3,52	LS =>	2,97	MO com LS =>	6,49
					Valor do BDI =>	20,30	Valor com BDI =>	96,41		

RUA ALTO BRILHANTE, S/N, CENTRO – POÇÃO DE PEDRAS/MA – CEP. 65.740-000 – fone (99) 98534-1094

CNPJ: 06.202.808/0001-38

www.pocaodepedras.ma.gov.br

Al Unser ~~Nunes~~ Freitas
 Engenheiro Civil
 CREA MA 11570400 1



Processo Nº 7320062022
Fls Nº 341
Visto e

ESTADO DO MARANHÃO
PREFEITURA MUNICIPAL DE POÇÃO DE PEDRAS
SECRETARIA MUNICIPAL DE EDUCAÇÃO

6.3	Código	Banco	Descrição	Tipo	Und	Quant.	Valor Unit	Total		
Composição	1679	ORSE	Ponto de esgoto com tubo de pvc rígido soldável de Ø 40 mm (lavatórios, mictórios, ralos sifonados, etc...) (LAVATORIOS, RALOS, SIFONADOS)	Tubos e Conexões de PVC Rígido Soldável para Esgoto	un	1,0000000	70,31	70,31		
Composição Auxiliar	10549	ORSE	Encargos Complementares - Servente	Provisórios	h	0,6500000	3,74	2,43		
Composição Auxiliar	10554	ORSE	Encargos Complementares - Encanador	Provisórios	h	0,6500000	3,65	2,37		
Insumo	138	ORSE	Adesivo pvc em frasco de 850 gramas kg	0	tubo	0,0390000	71,96	2,80		
Insumo	1703	ORSE	Pasta lubrificante pl/ pvc le kg	0	kg	0,0800000	83,10	5,67		
Insumo	2036	ORSE	Solucao limpadora pvc l	0	l	0,0600000	69,30	4,15		
Insumo	00002696	SINAPI	ENCANADOR OU BOMBEIRO HIDRAULICO (HORISTA)	Mão de Obra	H	0,6500000	16,55	10,75		
Insumo	00003516	SINAPI	JOELHO PVC, SOLDÁVEL, BB, 45 GRAUS, DN 40 MM, PARA ESGOTO PREDIAL	Material	UN	3,0000000	2,04	6,12		
Insumo	00003517	SINAPI	JOELHO PVC, SOLDÁVEL, BB, 90 GRAUS, DN 40 MM, PARA ESGOTO PREDIAL	Material	UN	3,0000000	1,84	5,52		
Insumo	00003767	SINAPI	LIXA EM FOLHA PARA PAREDE OU MADEIRA, NUMERO 120, COR VERMELHA	Material	UN	0,2000000	0,94	0,18		
Insumo	00006111	SINAPI	SERVENTE DE OBRAS	Mão de Obra	H	0,6500000	11,70	7,60		
Insumo	00009835	SINAPI	TUBO PVC SERIE NORMAL, DN 40 MM, PARA ESGOTO PREDIAL (NBR 5688)	Material	M	4,0000000	5,68	22,72		
					MO sem LS =>	9,94	LS =>	8,41	MO com LS =>	18,35
					Valor do BDI =>	18,75	Valor com BDI =>			89,06

6.4	Código	Banco	Descrição	Tipo	Und	Quant.	Valor Unit	Total		
Composição	1683	ORSE	Ponto de esgoto com tubo de pvc rígido soldável de Ø 100 mm (vaso sanitário)	Tubos e Conexões de PVC Rígido Soldável para Esgoto	pt	1,0000000	99,49	99,49		
Composição Auxiliar	10549	ORSE	Encargos Complementares - Servente	Provisórios	h	0,4000000	3,74	1,49		
Composição Auxiliar	10554	ORSE	Encargos Complementares - Encanador	Provisórios	h	0,4000000	3,65	1,46		
Insumo	138	ORSE	Adesivo pvc em frasco de 850 gramas kg	0	tubo	0,0150000	71,96	1,07		
Insumo	00000013	SINAPI	ESTOPA	Material	KG	0,0500000	20,78	1,03		
Insumo	00002696	SINAPI	ENCANADOR OU BOMBEIRO HIDRAULICO (HORISTA)	Mão de Obra	H	0,4000000	16,55	6,62		
Insumo	00003520	SINAPI	JOELHO PVC, SOLDÁVEL, PB, 90 GRAUS, DN 100 MM, PARA ESGOTO PREDIAL	Material	UN	2,0000000	7,25	14,50		
Insumo	00006111	SINAPI	SERVENTE DE OBRAS	Mão de Obra	H	0,4000000	11,70	4,68		
Insumo	00009836	SINAPI	TUBO PVC SERIE NORMAL, DN 100 MM, PARA ESGOTO PREDIAL (NBR 5688)	Material	M	4,0000000	13,00	52,00		
Insumo	00010908	SINAPI	JUNCAO DE REDUCAO INVERTIDA, PVC SOLDÁVEL, 100 X 50 MM, SERIE NORMAL PARA ESGOTO PREDIAL	Material	UN	1,0000000	16,64	16,64		
					MO sem LS =>	6,12	LS =>	5,18	MO com LS =>	11,30
					Valor do BDI =>	26,54	Valor com BDI =>			128,03

6.5	Código	Banco	Descrição	Tipo	Und	Quant.	Valor Unit	Total
Composição	91792	SINAPI	(COMPOSIÇÃO REPRESENTATIVA) DO SERVIÇO DE INSTALAÇÃO DE TUBO DE PVC, SÉRIE NORMAL, ESGOTO PREDIAL, DN 40 MM (INSTALADO EM RAMAL DE DESCARGA OU RAMAL DE ESGOTO SANITÁRIO), INCLUSIVE CONEXÕES, CORTES E FIXAÇÕES, PARA PRÉDIOS. AF_ 10/2015	INHI - INSTALAÇÕES HIDROS SANITÁRIAS	M	1,0000000	63,82	63,82
Composição Auxiliar	89711	SINAPI	TUBO PVC, SERIE NORMAL, ESGOTO PREDIAL, DN 40 MM, FORNECIDO E INSTALADO EM RAMAL DE DESCARGA OU RAMAL DE ESGOTO SANITÁRIO. AF_ 08/2022	INHI - INSTALAÇÕES HIDROS SANITÁRIAS	M	1,0000000	17,52	17,52
Composição Auxiliar	89726	SINAPI	JOELHO 45 GRAUS, PVC, SERIE NORMAL, ESGOTO PREDIAL, DN 40 MM, JUNTA SOLDÁVEL, FORNECIDO E INSTALADO EM RAMAL DE DESCARGA OU RAMAL DE ESGOTO SANITÁRIO. AF_ 08/2022	INHI - INSTALAÇÕES HIDROS SANITÁRIAS	UN	0,7691000	8,43	6,48
Composição Auxiliar	89752	SINAPI	LÚVA SIMPLES, PVC, SERIE NORMAL, ESGOTO PREDIAL, DN 40 MM, JUNTA SOLDÁVEL, FORNECIDO E INSTALADO EM RAMAL DE DESCARGA OU RAMAL DE ESGOTO SANITÁRIO. AF_ 08/2022	INHI - INSTALAÇÕES HIDROS SANITÁRIAS	UN	0,2924000	6,12	1,78

RUA ALTO BRILHANTE, S/N, CENTRO – POÇÃO DE PEDRAS/MA – CEP. 65.740-000 – fone (99) 98534-1094

CNPJ: 06.202.808/0001-38
www.pocaodepedras.ma.gov.br

Al Unser Nunes Freitas
Engenheiro Civil
CREA MA 111570400 1



ESTADO DO MARANHÃO
 PREFEITURA MUNICIPAL DE POÇO DE PEDRAS
 SECRETARIA MUNICIPAL DE EDUCAÇÃO

Composição Auxiliar	89724	SINAPI	JOELHO 90 GRAUS, PVC, SERIE NORMAL, ESGOTO PREDIAL, DN 40 MM, JUNTA SOLDÁVEL, FORNECIDO E INSTALADO EM RAMAL DE DESCARGA OU RAMAL DE ESGOTO SANITÁRIO. AF_08/2022	INHI - INSTALAÇÕES HIDROS SANITÁRIAS	UN	0,8584000	8,23	7,06		
Composição Auxiliar	89783	SINAPI	JUNÇÃO SIMPLES, PVC, SERIE NORMAL, ESGOTO PREDIAL, DN 40 MM, JUNTA SOLDÁVEL, FORNECIDO E INSTALADO EM RAMAL DE DESCARGA OU RAMAL DE ESGOTO SANITÁRIO. AF_08/2022	INHI - INSTALAÇÕES HIDROS SANITÁRIAS	UN	0,3116000	12,05	3,75		
Composição Auxiliar	90436	SINAPI	FURO EM ALVENARIA PARA DIÂMETROS MENORES OU IGUAIS A 40 MM. AF_05/2015	INHI - INSTALAÇÕES HIDROS SANITÁRIAS	UN	0,2596000	11,65	3,02		
Composição Auxiliar	90443	SINAPI	RASGO EM ALVENARIA PARA RAMAIS/DISTRIBUIÇÃO COM DIÂMETROS MENORES OU IGUAIS A 40 MM. AF_05/2015	INHI - INSTALAÇÕES HIDROS SANITÁRIAS	M	0,2609000	6,26	1,63		
Composição Auxiliar	90453	SINAPI	PASSANTE TIPO TUBO DE DIÂMETRO MENOR OU IGUAL A 40 MM, FIXADO EM LAJE. AF_05/2015	INHI - INSTALAÇÕES HIDROS SANITÁRIAS	UN	0,2222000	3,32	0,73		
Composição Auxiliar	90466	SINAPI	CHUMBAMENTO LINEAR EM ALVENARIA PARA RAMAIS/DISTRIBUIÇÃO COM DIÂMETROS MENORES OU IGUAIS A 40 MM. AF_05/2015	INHI - INSTALAÇÕES HIDROS SANITÁRIAS	M	0,2609000	12,60	3,28		
Composição Auxiliar	91185	SINAPI	FIXAÇÃO DE TUBOS HORIZONTAIS DE PVC, CPVC OU COBRE DIÂMETROS MENORES OU IGUAIS A 40 MM COM ABRAÇADEIRA METÁLICA FLEXÍVEL 18 MM, FIXADA DIRETAMENTE NA LAJE. AF_05/2015	INHI - INSTALAÇÕES HIDROS SANITÁRIAS	M	0,8022000	20,27	16,26		
Composição Auxiliar	91190	SINAPI	CHUMBAMENTO PONTUAL EM PASSAGEM DE TUBO COM DIÂMETRO MENOR OU IGUAL A 40 MM. AF_05/2015	INHI - INSTALAÇÕES HIDROS SANITÁRIAS	UN	0,2596000	8,92	2,31		
					MO sem LS =>	18,59	LS =>	15,72	MO com LS =>	34,31
					Valor do BDI =>	17,02		Valor com BDI =>	80,84	

6.6	Código	Banco	Descrição	Tipo	Und	Quant.	Valor Unit	Total
Composição	91795	SINAPI	(COMPOSIÇÃO REPRESENTATIVA) DO SERVIÇO DE INST. TUBO PVC, SÉRIE N, ESGOTO PREDIAL, 100 MM (INST. RAMAL DESCARGA, RAMAL DE ESG. SANIT., PRUMADA ESG. SANIT., VENTILAÇÃO OU SUB-COLETOR AÉREO), INCL. CONEXÕES E CORTES, FIXAÇÕES, P/ PRÉDIOS. AF_10/2015	INHI - INSTALAÇÕES HIDROS SANITÁRIAS	M	1,0000000	63,90	63,90
Composição Auxiliar	89848	SINAPI	TUBO PVC, SERIE NORMAL, ESGOTO PREDIAL, DN 100 MM, FORNECIDO E INSTALADO EM SUBCOLETOR AÉREO DE ESGOTO SANITÁRIO. AF_08/2022	INHI - INSTALAÇÕES HIDROS SANITÁRIAS	M	0,2544000	23,12	5,88
Composição Auxiliar	89800	SINAPI	TUBO PVC, SERIE NORMAL, ESGOTO PREDIAL, DN 100 MM, FORNECIDO E INSTALADO EM PRUMADA DE ESGOTO SANITÁRIO OU VENTILAÇÃO. AF_08/2022	INHI - INSTALAÇÕES HIDROS SANITÁRIAS	M	0,5610000	24,06	13,49
Composição Auxiliar	89714	SINAPI	TUBO PVC, SERIE NORMAL, ESGOTO PREDIAL, DN 100 MM, FORNECIDO E INSTALADO EM RAMAL DE DESCARGA OU RAMAL DE ESGOTO SANITÁRIO. AF_08/2022	INHI - INSTALAÇÕES HIDROS SANITÁRIAS	M	0,1846000	31,18	5,75
Composição Auxiliar	89778	SINAPI	LÚVA SIMPLES, PVC, SERIE NORMAL, ESGOTO PREDIAL, DN 100 MM, JUNTA ELÁSTICA, FORNECIDO E INSTALADO EM RAMAL DE DESCARGA OU RAMAL DE ESGOTO SANITÁRIO. AF_08/2022	INHI - INSTALAÇÕES HIDROS SANITÁRIAS	UN	0,0982000	14,43	1,41
Composição Auxiliar	89746	SINAPI	JOELHO 45 GRAUS, PVC, SERIE NORMAL, ESGOTO PREDIAL, DN 100 MM, JUNTA ELÁSTICA, FORNECIDO E INSTALADO EM RAMAL DE DESCARGA OU RAMAL DE ESGOTO SANITÁRIO. AF_08/2022	INHI - INSTALAÇÕES HIDROS SANITÁRIAS	UN	0,0653000	25,52	1,66
Composição Auxiliar	89748	SINAPI	CURVA CURTA 90 GRAUS, PVC, SERIE NORMAL, ESGOTO PREDIAL, DN 100 MM, JUNTA ELÁSTICA, FORNECIDO E INSTALADO EM RAMAL DE DESCARGA OU RAMAL DE ESGOTO SANITÁRIO. AF_08/2022	INHI - INSTALAÇÕES HIDROS SANITÁRIAS	UN	0,2122000	37,89	8,04
Composição Auxiliar	89796	SINAPI	TE, PVC, SERIE NORMAL, ESGOTO PREDIAL, DN 100 X 100 MM, JUNTA ELÁSTICA, FORNECIDO E INSTALADO EM RAMAL DE DESCARGA OU RAMAL DE ESGOTO SANITÁRIO. AF_08/2022	INHI - INSTALAÇÕES HIDROS SANITÁRIAS	UN	0,0478000	39,02	1,86



Processo Nº 1320062024
Fls Nº 363
Visto e

ESTADO DO MARANHÃO
PREFEITURA MUNICIPAL DE POÇÃO DE PEDRAS
SECRETARIA MUNICIPAL DE EDUCAÇÃO

Composição Auxiliar	89856	SINAPI	LUVA SIMPLES, PVC, SERIE NORMAL, ESGOTO PREDIAL, DN 100 MM, JUNTA ELÁSTICA, FORNECIDO E INSTALADO EM SUBCOLETOR AÉREO DE ESGOTO SANITÁRIO. AF_08/2022	INHI - INSTALAÇÕES HIDROS SANITÁRIAS	UN	0,1267000	16,65	2,10		
Composição Auxiliar	89821	SINAPI	LUVA SIMPLES, PVC, SERIE NORMAL, ESGOTO PREDIAL, DN 100 MM, JUNTA ELÁSTICA, FORNECIDO E INSTALADO EM PRUMADA DE ESGOTO SANITÁRIO OU VENTILAÇÃO. AF_08/2022	INHI - INSTALAÇÕES HIDROS SANITÁRIAS	UN	0,2392000	15,08	3,60		
Composição Auxiliar	89810	SINAPI	JOELHO 45 GRAUS, PVC, SERIE NORMAL, ESGOTO PREDIAL, DN 100 MM, JUNTA ELÁSTICA, FORNECIDO E INSTALADO EM PRUMADA DE ESGOTO SANITÁRIO OU VENTILAÇÃO. AF_08/2022	INHI - INSTALAÇÕES HIDROS SANITÁRIAS	UN	0,0085000	26,49	0,22		
Composição Auxiliar	89834	SINAPI	JUNÇÃO SIMPLES, PVC, SERIE NORMAL, ESGOTO PREDIAL, DN 100 X 100 MM, JUNTA ELÁSTICA, FORNECIDO E INSTALADO EM PRUMADA DE ESGOTO SANITÁRIO OU VENTILAÇÃO. AF_08/2022	INHI - INSTALAÇÕES HIDROS SANITÁRIAS	UN	0,0311000	47,31	1,47		
Composição Auxiliar	89851	SINAPI	JUNÇÃO SIMPLES, PVC, SERIE NORMAL, ESGOTO PREDIAL, DN 100 X 100 MM, JUNTA ELÁSTICA, FORNECIDO E INSTALADO EM SUBCOLETOR AÉREO DE ESGOTO SANITÁRIO. AF_08/2022	INHI - INSTALAÇÕES HIDROS SANITÁRIAS	UN	0,0008000	50,46	0,04		
Composição Auxiliar	89797	SINAPI	JUNÇÃO SIMPLES, PVC, SERIE NORMAL, ESGOTO PREDIAL, DN 100 X 100 MM, JUNTA ELÁSTICA, FORNECIDO E INSTALADO EM RAMAL DE DESCARGA OU RAMAL DE ESGOTO SANITÁRIO. AF_08/2022	INHI - INSTALAÇÕES HIDROS SANITÁRIAS	UN	0,1086000	46,02	4,99		
Composição Auxiliar	89851	SINAPI	JOELHO 45 GRAUS, PVC, SERIE NORMAL, ESGOTO PREDIAL, DN 100 MM, JUNTA ELÁSTICA, FORNECIDO E INSTALADO EM SUBCOLETOR AÉREO DE ESGOTO SANITÁRIO. AF_08/2022	INHI - INSTALAÇÕES HIDROS SANITÁRIAS	UN	0,0178000	28,85	0,51		
Composição Auxiliar	89833	SINAPI	TE, PVC, SERIE NORMAL, ESGOTO PREDIAL, DN 100 X 100 MM, JUNTA ELÁSTICA, FORNECIDO E INSTALADO EM PRUMADA DE ESGOTO SANITÁRIO OU VENTILAÇÃO. AF_08/2022	INHI - INSTALAÇÕES HIDROS SANITÁRIAS	UN	0,0598000	40,31	2,41		
Composição Auxiliar	90438	SINAPI	FURO EM ALVENARIA PARA DIÂMETROS MAIORES QUE 75 MM. AF_05/2015	INHI - INSTALAÇÕES HIDROS SANITÁRIAS	UN	0,0999500	45,39	4,53		
Composição Auxiliar	90455	SINAPI	PASSANTE TIPO TUBO DE DIÂMETRO MAIOR QUE 75 MM, FIXADO EM LAJE. AF_05/2015	INHI - INSTALAÇÕES HIDROS SANITÁRIAS	UN	0,2323000	6,68	1,55		
Composição Auxiliar	91187	SINAPI	FIXAÇÃO DE TUBOS HORIZONTAIS DE PVC, CPVC OU COBRE DIÂMETROS MAIORES QUE 75 MM COM ABRAÇADEIRA METÁLICA FLEXÍVEL 18 MM, FIXADA DIRETAMENTE NA LAJE. AF_05/2015	INHI - INSTALAÇÕES HIDROS SANITÁRIAS	M	0,1239000	19,87	2,46		
Composição Auxiliar	91192	SINAPI	CHUMBAMENTO PONTUAL EM PASSAGEM DE TUBO COM DIÂMETRO MAIOR QUE 75 MM. AF_05/2015	INHI - INSTALAÇÕES HIDROS SANITÁRIAS	UN	0,0995000	19,42	1,93		
					MO sem LS =>	11,22	LS =>	9,49	MO com LS =>	20,71
					Valor do BDI =>	17,04	Valor com BDI =>		80,94	

6.7	Código	Banco	Descrição	Tipo	Und	Quant.	Valor Unit	Total
Composição	98104	SINAPI	CAIXA DE GORDURA SIMPLES (CAPACIDADE: 36L), RETANGULAR, EM ALVENARIA COM TIJOLOS CERÂMICOS MACIÇOS, DIMENSÕES INTERNAS = 0,2X0,4 M, ALTURA INTERNA = 0,8 M. AF_12/2020	INHI - INSTALAÇÕES HIDROS SANITÁRIAS	UN	1,0000000	334,31	334,31
Composição Auxiliar	100475	SINAPI	ARGAMASSA TRAÇO 1:3 (EM VOLUME DE CIMENTO E AREIA MÉDIA ÚMIDA) COM ADIÇÃO DE IMPERMEABILIZANTE, PREPARO MECÂNICO COM BETONEIRA 400 L. AF_08/2019	SEDI - SERVIÇOS DIVERSOS	m³	0,0848000	736,75	62,47
Composição Auxiliar	101616	SINAPI	PREPARO DE FUNDO DE VALA COM LARGURA MENOR QUE 1,5 M (ACERTO DO SOLO NATURAL). AF_08/2020	MOVT - MOVIMENTO DE TERRA	m³	0,3500000	5,09	1,78
Composição Auxiliar	87316	SINAPI	ARGAMASSA TRAÇO 1:4 (EM VOLUME DE CIMENTO E AREIA GROSSA ÚMIDA) PARA CHAPISCO CONVENCIONAL, PREPARO MECÂNICO COM BETONEIRA 400 L. AF_08/2019	SEDI - SERVIÇOS DIVERSOS	m³	0,0115000	440,24	5,08
Composição Auxiliar	88309	SINAPI	PEDREIRO COM ENCARGOS COMPLEMENTARES	SEDI - SERVIÇOS DIVERSOS	H	3,8127000	22,51	85,82

RUA ALTO BRILHANTE, S/N, CENTRO – POÇÃO DE PEDRAS/MA – CEP. 65.740-000 – fone (99) 98534-1094
CNPJ: 06.202.808/0001-38
www.pocaodepedras.ma.gov.br

Al Unser Nunes Fretas
Engenheiro Civil
CREA MA 11/570400 1



Processo Nº 132006004
Fls Nº 344
Visto e

ESTADO DO MARANHÃO
PREFEITURA MUNICIPAL DE POÇÃO DE PEDRAS
SECRETARIA MUNICIPAL DE EDUCAÇÃO

Composição Auxiliar	Código	Banco	Descrição	Tipo	Und	Quant.	Valor Unit	Total		
	88316	SINAPI	SERVENTE COM ENCARGOS COMPLEMENTARES	SEDI - SERVIÇOS DIVERSOS	H	2,9957000	17,39	52,09		
	94970	SINAPI	CONCRETO FCK = 20MPA, TRAÇO 1:2,7:3 (EM MASSA SECA DE CIMENTO/ AREIA MÉDIA/ BRITA 1) - PREPARO MECÂNICO COM BETONEIRA 600 L. AF_05/2021	FUES - FUNDAÇÕES E ESTRUTURAS	m³	0,0223000	435,57	9,71		
	97733	SINAPI	PEÇA RETANGULAR PRÉ-MOLDADA, VOLUME DE CONCRETO DE ATÉ 10 LITROS, TAXA DE AÇO APROXIMADA DE 30KG/M³. AF_01/2018	FUES - FUNDAÇÕES E ESTRUTURAS	m³	0,0132000	2.935,31	38,74		
	00002692	SINAPI	DESMOLDANTE PROTETOR PARA FORMAS DE MADEIRA, DE BASE OLEOSA EMULSIONADA EM AGUA	Material	L	0,0027000	9,33	0,02		
	00004491	SINAPI	PONTALETE 7,5 X 7,5" CM EM PINUS, MISTA OU EQUIVALENTE DA REGIAO - BRUTA	Material	M	0,0592000	11,91	0,70		
	00004517	SINAPI	SARRAFO 2,5 X 7,5" CM EM PINUS, MISTA OU EQUIVALENTE DA REGIAO - BRUTA	Material	M	0,0704000	4,17	0,29		
	00005069	SINAPI	PREGO DE AÇO POLIDO COM CABECA 17 X 27 (2 1/2 X 11)	Material	KG	0,0062000	20,06	0,12		
	00006193	SINAPI	TABUA NAO APARELHADA 2,5 X 20" CM, EM MACARANDUBA, ANGELIM OU EQUIVALENTE DA REGIAO - BRUTA	Material	M	0,2208000	21,19	4,67		
	00007258	SINAPI	TIJOLO CERAMICO MACICO COMUM *5 X 10 X 20" CM (L X A X C)	Material	UN	102,5970000	0,71	72,84		
					MO sem LS =>	67,34	LS =>	56,98	MO com LS =>	124,32
					Valor do BDI =>	89,19	Valor com BDI =>		423,50	

6.8	Código	Banco	Descrição	Tipo	Und	Quant.	Valor Unit	Total		
Composição	89709	SINAPI	RALO SIFONADO, PVC, DN 100 X 40 MM, JUNTA SOLDÁVEL, FORNECIDO E INSTALADO EM RAMAL DE DESCARGA OU EM RAMAL DE ESGOTO SANITÁRIO. AF_08/2022	INHI - INSTALAÇÕES HIDROS SANITÁRIAS	UN	1,0000000	19,52	19,52		
Composição Auxiliar	88248	SINAPI	AUXILIAR DE ENCANADOR OU BOMBEIRO HIDRÁULICO COM ENCARGOS COMPLEMENTARES	SEDI - SERVIÇOS DIVERSOS	H	0,1652000	17,48	2,88		
Composição Auxiliar	88267	SINAPI	ENCANADOR OU BOMBEIRO HIDRÁULICO COM ENCARGOS COMPLEMENTARES	SEDI - SERVIÇOS DIVERSOS	H	0,1652000	21,78	3,59		
Insumo	00000122	SINAPI	ADESIVO PLASTICO PARA PVC, FRASCO COM 750" GR	Material	UN	0,0049000	52,70	0,25		
Insumo	00011741	SINAPI	RALO SIFONADO CILINDRICO, PVC, 100 X 40 MM, COM GRELHA REDONDA BRANCA	Material	UN	1,0000000	12,30	12,30		
Insumo	00020083	SINAPI	SOLUCAO PREPARADORA / LIMPADORA PARA PVC, FRASCO COM 1000 CM3	Material	UN	0,0075000	59,71	0,44		
Insumo	00038383	SINAPI	LIXA D'AGUA EM FOLHA, GRAO 100	Material	UN	0,0360000	1,86	0,06		
					MO sem LS =>	2,63	LS =>	2,22	MO com LS =>	4,85
					Valor do BDI =>	5,20	Valor com BDI =>		24,72	

6.9	Código	Banco	Descrição	Tipo	Und	Quant.	Valor Unit	Total		
Composição	1681	ORSE	Revisão de ponto de esgoto tipo 2 - Rev. 01	Tubos e Conexões de PVC Rígido Soldável para Esgoto	un	1,0000000	86,94	86,94		
Composição Auxiliar	10549	ORSE	Encargos Complementares - Servente	Provisórios	h	0,9450000	3,74	3,53		
Composição Auxiliar	10554	ORSE	Encargos Complementares - Encanador	Provisórios	h	1,0380000	3,65	3,78		
Insumo	138	ORSE	Adesivo pvc em frasco de 850 gramas kg	0	tubo	0,0750000	71,96	5,39		
Insumo	793	ORSE	Curva 90° curta pvc pb je p/rede coletora esg., d= 100mm un	0	un	0,3000000	32,30	9,69		
Insumo	5885	ORSE	Tubo pvc p/rede colet.esgoto, JEI, d= 100mm (ViniFort - Tigre ou similar) m	0	m	0,9000000	40,37	36,33		
Insumo	00002696	SINAPI	ENCANADOR OU BOMBEIRO HIDRÁULICO (HORISTA)	Mão de Obra	H	1,0380000	16,55	17,17		
Insumo	00006111	SINAPI	SERVENTE DE OBRAS	Mão de Obra	H	0,9450000	11,70	11,05		
					MO sem LS =>	15,29	LS =>	12,93	MO com LS =>	28,22
					Valor do BDI =>	23,19	Valor com BDI =>		110,13	

6.10	Código	Banco	Descrição	Tipo	Und	Quant.	Valor Unit	Total
Composição	89713	SINAPI	TUBO PVC, SERIE NORMAL, ESGOTO PREDIAL, DN 75 MM, FORNECIDO E INSTALADO EM RAMAL DE DESCARGA OU RAMAL DE ESGOTO SANITÁRIO. AF_08/2022	INHI - INSTALAÇÕES HIDROS SANITÁRIAS	M	1,0000000	27,97	27,97

RUA ALTO BRILHANTE, S/N, CENTRO – POÇÃO DE PEDRAS/MA – CEP. 65.740-000 – fone (99) 98534-1094

CNPJ: 06.202.808/0001-38
www.pocaodepedras.ma.gov.br

Al Unser Nunes Freitas
Engenheiro Civil
CREA MA 11570400 1



Processo Nº 137062024
 Fls Nº 365
 Visto L

ESTADO DO MARANHÃO
 PREFEITURA MUNICIPAL DE POÇÃO DE PEDRAS
 SECRETARIA MUNICIPAL DE EDUCAÇÃO

Composição Auxiliar	Código	Banco	Descrição	Tipo	Und	Quant.	Valor Unit	Total			
Composição Auxiliar	88248	SINAPI	AUXILIAR DE ENCANADOR OU BOMBEIRO HIDRÁULICO COM ENCARGOS COMPLEMENTARES	SEDI - SERVIÇOS DIVERSOS	H	0,3813000	17,48	6,66			
Composição Auxiliar	88267	SINAPI	ENCANADOR OU BOMBEIRO HIDRÁULICO COM ENCARGOS COMPLEMENTARES	SEDI - SERVIÇOS DIVERSOS	H	0,3813000	21,78	8,30			
Insumo	00009837	SINAPI	TUBO PVC SERIE NORMAL, DN 75 MM, PARA ESGOTO PREDIAL (NBR 5888)	Material	M	1,0549000	12,31	12,98			
Insumo	00038383	SINAPI	LIXA D'AGUA EM FOLHA, GRAO 100	Material	UN	0,0212000	1,86	0,03			
						MO sem LS =>	6,07	LS =>	5,13	MO com LS =>	11,20
						Valor do BDI =>	7,46	Valor com BDI =>	35,43		

6.11	Código	Banco	Descrição	Tipo	Und	Quant.	Valor Unit	Total			
Composição	89707	SINAPI	CAIXA SIFONADA, PVC, DN 100 X 100 X 50 MM, JUNTA ELÁSTICA, FORNECIDA E INSTALADA EM RAMAL DE DESCARGA OU EM RAMAL DE ESGOTO SANITÁRIO. AF_08/2022	INHI - INSTALAÇÕES HIDROS SANITÁRIAS	UN	1,0000000	44,34	44,34			
Composição Auxiliar	88248	SINAPI	AUXILIAR DE ENCANADOR OU BOMBEIRO HIDRÁULICO COM ENCARGOS COMPLEMENTARES	SEDI - SERVIÇOS DIVERSOS	H	0,3987000	17,48	6,96			
Composição Auxiliar	88267	SINAPI	ENCANADOR OU BOMBEIRO HIDRÁULICO COM ENCARGOS COMPLEMENTARES	SEDI - SERVIÇOS DIVERSOS	H	0,3987000	21,78	8,68			
Insumo	00000122	SINAPI	ADESIVO PLÁSTICO PARA PVC, FRASCO COM *850* GR	Material	UN	0,0292000	52,70	1,53			
Insumo	00005103	SINAPI	CAIXA SIFONADA PVC, 100 X 100 X 50 MM, COM GRELHA REDONDA, BRANCA	Material	UN	1,0000000	24,53	24,53			
Insumo	00020083	SINAPI	SOLUÇÃO PREPARADORA / LIMPADORA PARA PVC, FRASCO COM 1000 CM3	Material	UN	0,0440000	59,71	2,62			
Insumo	00038383	SINAPI	LIXA D'AGUA EM FOLHA, GRAO 100	Material	UN	0,0154000	1,86	0,02			
						MO sem LS =>	6,35	LS =>	5,37	MO com LS =>	11,72
						Valor do BDI =>	11,82	Valor com BDI =>	68,16		

6.12	Código	Banco	Descrição	Tipo	Und	Quant.	Valor Unit	Total			
Composição	95463	SINAPI	FOSSA SÉPTICA EM ALVENARIA DE TIJOLO CERÂMICO MACIÇO, DIMENSÕES EXTERNAS DE 1,90X1,10X1,40 M, VOLUME DE 1.500 LITROS, REVESTIDO INTERNAMENTE COM MASSA ÚNICA E IMPERMEABILIZANTE E COM TAMPA DE CONCRETO ARMADO COM ESPESURA DE 8 CM	INHI - INSTALAÇÕES HIDROS SANITÁRIAS	UN	1,0000000	2.159,22	2.159,22			
Composição Auxiliar	92423	SINAPI	MONTAGEM E DESMONTAGEM DE FORMA DE PILARES RETANGULARES E ESTRUTURAS SIMILARES, PÉ-DIREITO SIMPLES, EM CHAPA DE MADEIRA COMPENSADA RESINADA, 6 UTILIZAÇÕES. AF_09/2020	FUES - FUNDAÇÕES E ESTRUTURAS	m²	2,4200000	69,18	167,41			
Composição Auxiliar	92917	SINAPI	ARMAÇÃO DE ESTRUTURAS DIVERSAS DE CONCRETO ARMADO, EXCETO VIGAS, PILARES, LAJES E FUNDAÇÕES, UTILIZANDO AÇO CA-50 DE 8,0 MM - MONTAGEM. AF_05/2022	FUES - FUNDAÇÕES E ESTRUTURAS	KG	26,3400000	13,32	350,84			
Composição Auxiliar	94963	SINAPI	CONCRETO FCK = 15MPA, TRAÇO 1:3:4:3,5 (EM MASSA SECA DE CIMENTO/ AREIA MÉDIA/ BRITA 1) - PREPARO MECÂNICO COM BETONEIRA 400 L. AF_05/2021	FUES - FUNDAÇÕES E ESTRUTURAS	m³	0,3678400	399,39	148,91			
Composição Auxiliar	87547	SINAPI	MASSA ÚNICA, PARA RECEBIMENTO DE PINTURA, EM ARGAMASSA TRAÇO 1:2:8. PREPARO MECÂNICO COM BETONEIRA 400L, APLICADA MANUALMENTE EM FACES INTERNAS DE PAREDES, ESPESURA DE 10MM, COM EXECUÇÃO DE TALISCAS. AF_06/2014	REVE - REVESTIMENTO E TRATAMENTO DE SUPERFÍCIES	m²	6,9440000	21,00	145,82			
Composição Auxiliar	72131	SINAPI	ALVENARIA EM TIJOLO CERÂMICO MACIÇO 5X10X20CM 1 VEZ (ESPESURA 20CM), ASSENTADO COM ARGAMASSA TRAÇO 1:2:8 (CIMENTO, CAL E AREIA)	PARE - PAREDES/PAINÉIS	m²	6,9440000	190,05	1.319,70			
Insumo	00000123	SINAPI	ADITIVO IMPERMEABILIZANTE DE PEGA NORMAL PARA ARGAMASSAS E CONCRETOS SEM ARMACAO, LÍQUIDO E ISENTO DE CLORETOS	Material	L	2,9400000	9,71	28,54			
						MO sem LS =>	281,01	LS =>	237,76	MO com LS =>	518,77
						Valor do BDI =>	576,07	Valor com BDI =>	2.735,29		

RUA ALTO BRILHANTE, S/N, CENTRO – POÇÃO DE PEDRAS/MA – CEP. 65.740-000 – fone (99) 98534-1094
 CNPJ: 06.202.808/0001-38
www.pocaodepedras.ma.gov.br

Al Unser Nunes Freitas
 Engenheiro Civil
 CREA MA 111570400 1



Processo Nº 1320202001
Fls Nº 346
Visto e

ESTADO DO MARANHÃO
PREFEITURA MUNICIPAL DE POÇÃO DE PEDRAS
SECRETARIA MUNICIPAL DE EDUCAÇÃO

6.13	Código	Banco	Descrição	Tipo	Und	Quant.	Valor Unit	Total		
Composição	052006	SBC	REVISAO INSTALACAO HIDRAULICA VASOS SANITARIOS	INSTALACOES HIDRAULICAS - AGUA	UN	1,0000000	170,24	170,24		
Composição Auxiliar	88248	SINAPI	AUXILIAR DE ENCANADOR OU BOMBEIRO HIDRÁULICO COM ENCARGOS COMPLEMENTARES	SEDI - SERVIÇOS DIVERSOS	H	4,1010000	17,48	71,68		
Composição Auxiliar	88267	SINAPI	ENCANADOR OU BOMBEIRO HIDRÁULICO COM ENCARGOS COMPLEMENTARES	SEDI - SERVIÇOS DIVERSOS	H	4,1010000	21,78	89,31		
Insumo	000050	SBC	CIMENTO PORTLAND CP III 32RS 11578 (quilo)	NBR Material	KG	5,6000000	0,92	5,15		
Insumo	000100	SBC	AREIA GROSSA LAVADA	Material	m³	0,0010000	65,84	0,06		
Insumo	001100	SBC	CIMENTO DIRECIONAL BRANCO (SACO 1 QUILOGRAMA)	Material	KG	1,4000000	2,89	4,04		
					MO sem LS =>	65,35	LS =>	55,29	MO com LS =>	120,64
					Valor do BDI =>	45,42			Valor com BDI =>	215,66

6.14	Código	Banco	Descrição	Tipo	Und	Quant.	Valor Unit	Total		
Composição	023752	SBC	REVISAO E SUBSTITUICAO DE SIFOES EM LAVATORIOS E BANCAS	REFORMA E RECONSTRUCAO	UN	1,0000000	171,17	171,17		
Composição Auxiliar	88248	SINAPI	AUXILIAR DE ENCANADOR OU BOMBEIRO HIDRÁULICO COM ENCARGOS COMPLEMENTARES	SEDI - SERVIÇOS DIVERSOS	H	0,7580000	17,48	13,24		
Composição Auxiliar	88267	SINAPI	ENCANADOR OU BOMBEIRO HIDRÁULICO COM ENCARGOS COMPLEMENTARES	SEDI - SERVIÇOS DIVERSOS	H	0,7580000	21,78	16,50		
Insumo	004468	SBC	SIFAO CROMADO PARA PIA 1" x 1/2" FIT ESTEVES	Material	UN	1,0000000	141,34	141,34		
Insumo	004636	SBC	FITA TEFLON VEDA ROSCA 18mm x 25m	Material	M	0,6000000	0,15	0,09		
					MO sem LS =>	12,07	LS =>	10,22	MO com LS =>	22,29
					Valor do BDI =>	45,66			Valor com BDI =>	218,83

7.1	Código	Banco	Descrição	Tipo	Und	Quant.	Valor Unit	Total		
Composição	95469	SINAPI	VASO SANITARIO SIFONADO CONVENCIONAL COM LOUÇA BRANCA - FORNECIMENTO E INSTALACAO. AF_01/2020	INHI - INSTALAÇÕES HIDROS SANITÁRIAS	UN	1,0000000	309,53	309,53		
Composição Auxiliar	88267	SINAPI	ENCANADOR OU BOMBEIRO HIDRÁULICO COM ENCARGOS COMPLEMENTARES	SEDI - SERVIÇOS DIVERSOS	H	0,4968000	21,78	10,82		
Composição Auxiliar	88316	SINAPI	SERVEnte COM ENCARGOS COMPLEMENTARES	SEDI - SERVIÇOS DIVERSOS	H	0,3495000	17,39	6,07		
Insumo	00004384	SINAPI	PARAFUSO NIQUELADO COM ACABAMENTO CROMADO PARA FIXAR PEÇA SANITARIA, INCLUI PORCA CEGA, ARRUELA E BUCHA DE NYLON TAMANHO S-10	Material	UN	2,0000000	25,25	50,50		
Insumo	00006138	SINAPI	ANEL DE VEDACAO, PVC FLEXIVEL, 100 MM, PARA SAIDA DE BACIA / VASO SANITARIO	Material	UN	1,0000000	11,81	11,81		
Insumo	00010420	SINAPI	BACIA SANITARIA (VASO) CONVENCIONAL, DE LOUÇA BRANCA, SIFAO APARENTE, SAIDA VERTICAL (SEM ASSENTO)	Material	UN	1,0000000	218,68	218,68		
Insumo	00037329	SINAPI	REJUNTE EPOXI, QUALQUER COR	Material	KG	0,0881000	132,33	11,65		
					MO sem LS =>	6,80	LS =>	5,75	MO com LS =>	12,55
					Valor do BDI =>	82,58			Valor com BDI =>	392,11

7.2	Código	Banco	Descrição	Tipo	Und	Quant.	Valor Unit	Total
Composição	86902	SINAPI	LAVATORIO LOUÇA BRANCA COM COLUNA, *44 X 35,5* CM, PADRAO POPULAR - FORNECIMENTO E INSTALACAO. AF_01/2020	INHI - INSTALAÇÕES HIDROS SANITÁRIAS	UN	1,0000000	323,58	323,58
Composição Auxiliar	88267	SINAPI	ENCANADOR OU BOMBEIRO HIDRÁULICO COM ENCARGOS COMPLEMENTARES	SEDI - SERVIÇOS DIVERSOS	H	0,6788000	21,78	19,14
Composição Auxiliar	88316	SINAPI	SERVEnte COM ENCARGOS COMPLEMENTARES	SEDI - SERVIÇOS DIVERSOS	H	0,4443000	17,39	7,72
Insumo	00004351	SINAPI	PARAFUSO NIQUELADO 3 1/2" COM ACABAMENTO CROMADO PARA FIXAR PEÇA SANITARIA, INCLUI PORCA CEGA, ARRUELA E BUCHA DE NYLON TAMANHO S-8	Material	UN	6,0000000	18,72	112,32
Insumo	00036794	SINAPI	LAVATORIO DE LOUÇA BRANCA, COM COLUNA, DIMENSOES *44 X 35* CM (L X C)	Material	UN	1,0000000	174,28	174,28

RUA ALTO BRILHANTE, S/N, CENTRO – POÇÃO DE PEDRAS/MA – CEP. 65.740-000 – fone (99) 98534-1094

CNPJ: 06.202.808/0001-38

www.pocaodepedras.ma.gov.br

Al Unser Nunes Freitas
Engenheiro Civil
CREA MA 111570400 1



Processo Nº 132006200ml
Fls Nº 367
Visto l

ESTADO DO MARANHÃO
PREFEITURA MUNICIPAL DE POÇO DE PEDRAS
SECRETARIA MUNICIPAL DE EDUCAÇÃO

Insumo	00037329	SINAPI	REJUNTE EPOXI, QUALQUER COR	Material	KG	0,0765000	132,33	10,12	
				MO sem LS =>	10,90	LS =>	9,22	MO com LS =>	20,12
				Valor do BDI =>	86,33			Valor com BDI =>	409,91

7.4	Código	Banco	Descrição	Tipo	Und	Quant.	Valor Unit	Total	
Composição	86906	SINAPI	TORNEIRA CROMADA DE MESA, 1/2 OU 3/4, PARA LAVATÓRIO, PADRÃO POPULAR - FORNECIMENTO E INSTALAÇÃO. AF 01/2020	INHI - INSTALAÇÕES HIDROS SANITÁRIAS	UN	1,0000000	78,69	78,69	
Composição Auxiliar	88267	SINAPI	ENCANADOR OU BOMBEIRO HIDRÁULICO COM ENCARGOS COMPLEMENTARES	SEDI - SERVIÇOS DIVERSOS	H	0,0960000	21,78	2,09	
Composição Auxiliar	88316	SINAPI	SERVENTE COM ENCARGOS COMPLEMENTARES	SEDI - SERVIÇOS DIVERSOS	H	0,0303000	17,39	0,52	
Insumo	00003146	SINAPI	FITA VEDA ROSCA EM ROLOS DE 18 MM X 10 M (L X C)	Material	UN	0,0210000	3,85	0,08	
Insumo	00013415	SINAPI	TORNEIRA DE MESA/BANCADA, PARA LAVATORIO, FIXA, METALICA CROMADA, PADRAO POPULAR, 1/2 " OU 3/4 " (REF 1193)	Material	UN	1,0000000	76,00	76,00	
				MO sem LS =>	1,07	LS =>	0,90	MO com LS =>	1,97
				Valor do BDI =>	20,99			Valor com BDI =>	99,68

7.5	Código	Banco	Descrição	Tipo	Und	Quant.	Valor Unit	Total	
Composição	86895	SINAPI	BANCADA DE GRANITO CINZA POLIDO, DE 0,50 X 0,60 M, PARA LAVATÓRIO - FORNECIMENTO E INSTALAÇÃO. AF 01/2020	INHI - INSTALAÇÕES HIDROS SANITÁRIAS	UN	1,0000000	370,99	370,99	
Composição Auxiliar	88274	SINAPI	MARMORISTA/GRANITEIRO COM ENCARGOS COMPLEMENTARES	SEDI - SERVIÇOS DIVERSOS	H	1,9209000	22,40	43,02	
Composição Auxiliar	88316	SINAPI	SERVENTE COM ENCARGOS COMPLEMENTARES	SEDI - SERVIÇOS DIVERSOS	H	0,9811000	17,39	17,06	
Insumo	00004823	SINAPI	MASSA PLÁSTICA PARA MARMORE/GRANITO	Material	KG	0,3844000	40,16	15,43	
Insumo	00007568	SINAPI	BUCHA DE NYLON SEM ABA S10, COM PARAFUSO DE 6,10 X 65 MM EM AÇO ZINCADO COM ROSCA SOBERBA, CABECA CHATA E FENDA PHILLIPS	Material	UN	6,0000000	0,61	3,66	
Insumo	00011795	SINAPI	GRANITO PARA BANCADA, POLIDO, TIPO ANDORINHA/ QUARTZ/ CASTELO/ CORUMBA OU OUTROS EQUIVALENTES DA REGIAO, E= *2,5* CM	Material	m²	0,3770000	679,24	256,07	
Insumo	00037329	SINAPI	REJUNTE EPOXI, QUALQUER COR	Material	KG	0,0154000	132,33	2,03	
Insumo	00037590	SINAPI	SUPORTE MAO-FRANCESA EM AÇO, ABAS IGUAIS 30 CM, CAPACIDADE MINIMA 60 KG, BRANCO	Material	UN	2,0000000	16,86	33,72	
				MO sem LS =>	23,83	LS =>	20,17	MO com LS =>	44,00
				Valor do BDI =>	98,98			Valor com BDI =>	469,97

7.6	Código	Banco	Descrição	Tipo	Und	Quant.	Valor Unit	Total	
Composição	86901	SINAPI	CUBA DE EMBUTIR OVAL EM LOUÇA BRANCA, 35 X 50CM OU EQUIVALENTE - FORNECIMENTO E INSTALAÇÃO. AF 01/2020	INHI - INSTALAÇÕES HIDROS SANITÁRIAS	UN	1,0000000	147,61	147,61	
Composição Auxiliar	88274	SINAPI	MARMORISTA/GRANITEIRO COM ENCARGOS COMPLEMENTARES	SEDI - SERVIÇOS DIVERSOS	H	0,8458000	22,40	18,94	
Composição Auxiliar	88316	SINAPI	SERVENTE COM ENCARGOS COMPLEMENTARES	SEDI - SERVIÇOS DIVERSOS	H	0,2665000	17,39	4,63	
Insumo	00004823	SINAPI	MASSA PLÁSTICA PARA MARMORE/GRANITO	Material	KG	0,5271000	40,16	21,16	
Insumo	00020269	SINAPI	LAVATORIO / CUBA DE EMBUTIR, OVAL, DE LOUCA BRANCA, SEM LADRAO, DIMENSOES *50 X 35* CM (L X C)	Material	UN	1,0000000	102,88	102,88	
				MO sem LS =>	9,41	LS =>	7,97	MO com LS =>	17,38
				Valor do BDI =>	39,38			Valor com BDI =>	186,99

7.7	Código	Banco	Descrição	Tipo	Und	Quant.	Valor Unit	Total
Composição	86883	SINAPI	SIFÃO DO TIPO FLEXÍVEL EM PVC 1 X 1,1/2 - FORNECIMENTO E INSTALAÇÃO. AF 01/2020	INHI - INSTALAÇÕES HIDROS SANITÁRIAS	UN	1,0000000	11,16	11,16
Composição Auxiliar	88267	SINAPI	ENCANADOR OU BOMBEIRO HIDRÁULICO COM ENCARGOS COMPLEMENTARES	SEDI - SERVIÇOS DIVERSOS	H	0,0845000	21,78	1,84

RUA ALTO BRILHANTE, S/N, CENTRO – POÇO DE PEDRAS/MA – CEP. 65.740-000 – fone (99) 98534-1094

CNPJ: 06.202.808/0001-38

www.pocaodepedras.ma.gov.br

Al Unser Nunes Freitas
Engenheiro Civil
CREA MA 111570400 1



Processo Nº 13706304
Fls Nº 308
Visto _____

ESTADO DO MARANHÃO
PREFEITURA MUNICIPAL DE POÇÃO DE PEDRAS
SECRETARIA MUNICIPAL DE EDUCAÇÃO

Composição Auxiliar	88316	SINAPI	SERVENTE COM ENCARGOS COMPLEMENTARES	SEDI - SERVIÇOS DIVERSOS	H	0,0266000	17,39	0,46		
Insumo	00003146	SINAPI	FITA VEDA ROSCA EM ROLOS DE 18 MM X 10 M (L X C)	Material	UN	0,0332000	3,85	0,12		
Insumo	00044945	SINAPI	SIFAO / TUBO SIFONADO EXTENSIVEL/SANFONADO, UNIVERSAL/ SIMPLES, ENTRE *50 A 70* CM, DE PLASTICO BRANCO	Material	UN	1,0000000	8,74	8,74		
					MO sem LS =>	0,94	LS =>	0,79	MO com LS =>	1,73
					Valor do BDI =>	2,97			Valor com BDI =>	14,13

7.8	Código	Banco	Descrição	Tipo	Und	Quant.	Valor Unit	Total		
Composição	85546	SINAPI	KIT DE ACESSÓRIOS PARA BANHEIRO EM METAL CROMADO, 5 PECAS, INCLUSO FIXAÇÃO. AF_01/2020	INHI - INSTALAÇÕES HIDROS SANITÁRIAS	UN	1,0000000	210,91	210,91		
Composição Auxiliar	88267	SINAPI	ENCANADOR OU BOMBEIRO HIDRÁULICO COM ENCARGOS COMPLEMENTARES	SEDI - SERVIÇOS DIVERSOS	H	1,8970000	21,78	41,31		
Composição Auxiliar	88316	SINAPI	SERVENTE COM ENCARGOS COMPLEMENTARES	SEDI - SERVIÇOS DIVERSOS	H	0,5977000	17,39	10,39		
Insumo	00039398	SINAPI	KIT DE ACESSÓRIOS PARA BANHEIRO EM METAL CROMADO, 5 PECAS	Material	UN	1,0000000	159,21	159,21		
					MO sem LS =>	21,19	LS =>	17,93	MO com LS =>	39,12
					Valor do BDI =>	56,27			Valor com BDI =>	267,18

8.1	Código	Banco	Descrição	Tipo	Und	Quant.	Valor Unit	Total		
Composição	88489	SINAPI	APLICAÇÃO MANUAL DE PINTURA COM TINTA LÁTEX ACRÍLICA EM PAREDES, DUAS DEMÃOS. AF_09/2014	PINT - PINTURAS	m²	1,0000000	11,42	11,42		
Composição Auxiliar	88310	SINAPI	PINTOR COM ENCARGOS COMPLEMENTARES	SEDI - SERVIÇOS DIVERSOS	H	0,1631000	24,61	4,01		
Composição Auxiliar	88316	SINAPI	SERVENTE COM ENCARGOS COMPLEMENTARES	SEDI - SERVIÇOS DIVERSOS	H	0,0544000	17,39	0,94		
Insumo	00007356	SINAPI	TINTA LATEX ACRILICA PREMIUM, COR BRANCO FOSCO	Material	L	0,2285000	28,33	6,47		
					MO sem LS =>	1,91	LS =>	1,62	MO com LS =>	3,53
					Valor do BDI =>	3,04			Valor com BDI =>	14,46

8.2	Código	Banco	Descrição	Tipo	Und	Quant.	Valor Unit	Total		
Composição	96135	SINAPI	APLICAÇÃO MANUAL DE MASSA ACRÍLICA EM PAREDES EXTERNAS DE CASAS, DUAS DEMÃOS. AF_05/2017	PINT - PINTURAS	m²	1,0000000	24,42	24,42		
Composição Auxiliar	88310	SINAPI	PINTOR COM ENCARGOS COMPLEMENTARES	SEDI - SERVIÇOS DIVERSOS	H	0,5710000	24,61	14,05		
Composição Auxiliar	88316	SINAPI	SERVENTE COM ENCARGOS COMPLEMENTARES	SEDI - SERVIÇOS DIVERSOS	H	0,1430000	17,39	2,48		
Insumo	00003767	SINAPI	LIXA EM FOLHA PARA PAREDE OU MADEIRA, NUMERO 120, COR VERMELHA	Material	UN	0,1000000	0,94	0,09		
Insumo	00043651	SINAPI	MASSA ACRILICA PARA SUPERFÍCIES INTERNAS E EXTERNAS	Material	KG	1,5518400	5,03	7,80		
					MO sem LS =>	6,39	LS =>	5,40	MO com LS =>	11,79
					Valor do BDI =>	6,51			Valor com BDI =>	30,93

8.3	Código	Banco	Descrição	Tipo	Und	Quant.	Valor Unit	Total		
Composição	88495	SINAPI	APLICAÇÃO E LIXAMENTO DE MASSA LÁTEX EM PAREDES, UMA DEMÃO. AF_06/2014	PINT - PINTURAS	m²	1,0000000	9,54	9,54		
Composição Auxiliar	88310	SINAPI	PINTOR COM ENCARGOS COMPLEMENTARES	SEDI - SERVIÇOS DIVERSOS	H	0,2459000	24,61	6,05		
Composição Auxiliar	88316	SINAPI	SERVENTE COM ENCARGOS COMPLEMENTARES	SEDI - SERVIÇOS DIVERSOS	H	0,0820000	17,39	1,42		
Insumo	00003767	SINAPI	LIXA EM FOLHA PARA PAREDE OU MADEIRA, NUMERO 120, COR VERMELHA	Material	UN	0,0401000	0,94	0,03		
Insumo	00043626	SINAPI	MASSA CORRIDA PARA SUPERFÍCIES DE AMBIENTES INTERNOS	Material	KG	0,7288000	2,80	2,04		
					MO sem LS =>	2,88	LS =>	2,44	MO com LS =>	5,32
					Valor do BDI =>	2,54			Valor com BDI =>	12,08

8.4	Código	Banco	Descrição	Tipo	Und	Quant.	Valor Unit	Total
Composição	C2667	SEINFRA	VERNIZ 3 DEMÃOS EM ESQUADRIAS DE MADEIRA	ESQUADRIAS DE MADEIRA	m²	1,0000000	21,73	21,73
Insumo	I0045	SEINFRA	AJUDANTE DE PINTOR	Mão de Obra	H	0,3000000	16,77	5,03
Insumo	I2395	SEINFRA	PINTOR	Mão de Obra	H	0,4000000	20,77	8,30
Insumo	I0035	SEINFRA	AGUARRAZ MINERAL	Material	L	0,0500000	17,19	0,85

RUA ALTO BRILHANTE, S/N, CENTRO – POÇÃO DE PEDRAS/MA – CEP. 65.740-000 – fone (99) 98534-1094
CNPJ: 06.202.808/0001-38
www.pocaodepedras.ma.gov.br

Al Unser Nunes Freitas
Engenheiro Civil
CREA MA 11970400 1

Processo Nº 1320060004
 PIS Nº 349
 Visto



ESTADO DO MARANHÃO
 PREFEITURA MUNICIPAL DE POÇÃO DE PEDRAS
 SECRETARIA MUNICIPAL DE EDUCAÇÃO

Insumo	11347	SEINFRA	LIXA PARA MADEIRA/MASSA	Material	UN	1,0000000	0,55	0,55
Insumo	12250	SEINFRA	VERNIZ SINTÉTICO	Material	L	0,2700000	25,94	7,00
					MO sem LS =>	7,22	LS => 6,11	MO com LS => 13,33
					Valor do BDI =>	5,79	Valor com BDI =>	27,52

8.5	Código	Banco	Descrição	Tipo	Und	Quant.	Valor Unit	Total
Composição	87371	SINAPI	(PAREDE ESCARIFICASA) RECEBIMENTO DE ARGAMASSA TRAÇO 1:3:12 (EM VOLUME DE CIMENTO, CAL E AREIA MÉDIA ÚMIDA) PARA EMBOÇO/MASSA ÚNICA/ASSENTAMENTO DE ALVENARIA DE VEDAÇÃO, PREPARO MANUAL. AF. 09/2019	SEDI - SERVIÇOS DIVERSOS	m²	1,0000000	578,51	578,51
Composição Auxiliar	88316	SINAPI	SERVENTE COM ENCARGOS COMPLEMENTARES	SEDI - SERVIÇOS DIVERSOS	H	10,8800000	17,39	189,20
Insumo	0000370	SINAPI	AREIA MÉDIA - POSTO JAZIDA/FORNECEDOR (RETIRADO NA JAZIDA, SEM TRANSPORTE)	Material	m³	1,1900000	70,00	83,30
Insumo	00001106	SINAPI	CAL HIDRATADA CH-I PARA ARGAMASSAS	Material	KG	177,9200000	1,09	193,93
Insumo	00001379	SINAPI	CIMENTO PORTLAND COMPOSTO CP II-32	Material	KG	133,4400000	0,84	112,08
					MO sem LS =>	70,48	LS => 59,64	MO com LS => 130,12
					Valor do BDI =>	154,34	Valor com BDI =>	732,85

8.6	Código	Banco	Descrição	Tipo	Und	Quant.	Valor Unit	Total
Composição	7725	ORSE	(ESCARIFICAÇÃO DE PAREDE ATÉ 1,20M DE ALTURA) Remoção de pintura látex (raspagem e/ou lixamento e/ou escovação)	Demolições / Remoções	m²	1,0000000	6,17	6,17
Composição Auxiliar	10549	ORSE	Encargos Complementares - Servente	Provisórios	h	0,4000000	3,74	1,49
Insumo	00006111	SINAPI	SERVENTE DE OBRAS	Mão de Obra	H	0,4000000	11,70	4,68
					MO sem LS =>	2,54	LS => 2,14	MO com LS => 4,68
					Valor do BDI =>	1,64	Valor com BDI =>	7,81

9.1	Código	Banco	Descrição	Tipo	Und	Quant.	Valor Unit	Total
Composição	89171	SINAPI	(COMPOSIÇÃO REPRESENTATIVA) DO SERVIÇO DE REVESTIMENTO CERÂMICO PARA PISO COM PLACAS TIPO ESMALTADA EXTRA DE DIMENSÕES 35X35 CM, PARA EDIFICAÇÃO HABITACIONAL UNIFAMILIAR (CASA) E EDIFICAÇÃO PÚBLICA PADRÃO. AF. 11/2014	PISO - PISOS	m²	1,0000000	62,08	62,08
Composição Auxiliar	87246	SINAPI	REVESTIMENTO CERÂMICO PARA PISO COM PLACAS TIPO ESMALTADA EXTRA DE DIMENSÕES 35X35 CM APLICADA EM AMBIENTES DE ÁREA MENOR QUE 5 M2. AF. 06/2014	PISO - PISOS	m²	0,0548000	71,23	3,90
Composição Auxiliar	87247	SINAPI	REVESTIMENTO CERÂMICO PARA PISO COM PLACAS TIPO ESMALTADA EXTRA DE DIMENSÕES 35X35 CM APLICADA EM AMBIENTES DE ÁREA ENTRE 5 M2 E 10 M2. AF. 06/2014	PISO - PISOS	m²	0,3385000	65,38	22,00
Composição Auxiliar	87248	SINAPI	REVESTIMENTO CERÂMICO PARA PISO COM PLACAS TIPO ESMALTADA EXTRA DE DIMENSÕES 35X35 CM APLICADA EM AMBIENTES DE ÁREA MAIOR QUE 10 M2. AF. 06/2014	PISO - PISOS	m²	0,6087000	59,44	36,18
					MO sem LS =>	4,04	LS => 3,42	MO com LS => 7,46
					Valor do BDI =>	16,56	Valor com BDI =>	78,64

9.2	Código	Banco	Descrição	Tipo	Und	Quant.	Valor Unit	Total
Composição	89045	SINAPI	(COMPOSIÇÃO REPRESENTATIVA) DO SERVIÇO DE REVESTIMENTO CERÂMICO PARA AMBIENTES DE ÁREAS MOLHADAS, MEIA PAREDE OU PAREDE INTEIRA, COM PLACAS TIPO ESMALTADA EXTRA, DIMENSÕES 20X20 CM, PARA EDIFICAÇÃO HABITACIONAL MULTIFAMILIAR (PREDIO). AF. 11/2014	REVE - REVESTIMENTO E TRATAMENTO DE SUPERFÍCIES	m²	1,0000000	65,93	65,93
Composição Auxiliar	87265	SINAPI	REVESTIMENTO CERÂMICO PARA PAREDES INTERNAS COM PLACAS TIPO ESMALTADA EXTRA DE DIMENSÕES 20X20 CM APLICADAS EM	REVE - REVESTIMENTO E TRATAMENTO DE SUPERFÍCIES	m²	0,7500000	64,89	48,66

RUA ALTO BRILHANTE, S/N, CENTRO - POÇÃO DE PEDRAS/MA - CEP. 65.740-000 - fone (99) 98534-1094

CNPJ: 06.202.808/0001-38

www.pocaodapedras.ma.gov.br

Al Unser Nunes Freitas
 Engenheiro Civil
 CREA MA 111570400 1



ESTADO DO MARANHÃO
 PREFEITURA MUNICIPAL DE POÇÃO DE PEDRAS
 SECRETARIA MUNICIPAL DE EDUCAÇÃO

			AMBIENTES DE ÁREA MAIOR QUE 5 M ² NA ALTURA INTEIRA DAS PAREDES. AF_06/2014							
Composição Auxiliar	87267	SINAPI	REVESTIMENTO CERÂMICO PARA PAREDES INTERNAS COM PLACAS TIPO ESMALTADA EXTRA DE DIMENSÕES 20X20 CM APLICADAS EM AMBIENTES DE ÁREA MAIOR QUE 5 M ² A MEIA ALTURA DAS PAREDES. AF_06/2014	REVE - REVESTIMENTO E TRATAMENTO DE SUPERFÍCIES	m ²	0,2500000	69,09	17,27		
					MO sem LS =>	6,99	LS =>	5,91	MO com LS =>	12,90
					Valor do BDI =>	17,59	Valor com BDI =>		83,52	

9.3	Código	Banco	Descrição	Tipo	Und	Quant.	Valor Unit	Total		
Composição	88650	SINAPI	RODAPE CERÂMICO DE 7CM DE ALTURA COM PLACAS TIPO ESMALTADA EXTRA DE DIMENSÕES 60X60CM. AF_06/2014	PISO - PISOS	M	1,0000000	18,39	18,39		
Composição Auxiliar	88256	SINAPI	AZULEJISTA OU LADRILHISTA COM ENCARGOS COMPLEMENTARES	SEDI - SERVIÇOS DIVERSOS	H	0,0871000	22,40	1,95		
Composição Auxiliar	88316	SINAPI	SERVENTE COM ENCARGOS COMPLEMENTARES	SEDI - SERVIÇOS DIVERSOS	H	0,0328000	17,39	0,56		
Insumo	00001292	SINAPI	PISO EM CERAMICA ESMALTADA EXTRA, PEI MAIOR OU IGUAL A 4 FORMATO MAIOR QUE 2025 CM2	Material	m ²	0,1875000	78,15	14,65		
Insumo	00001381	SINAPI	ARGAMASSA COLANTE AC I PARA CERAMICAS	Material	KG	0,6392000	1,07	0,68		
Insumo	00034357	SINAPI	REJUNTE CIMENTICIO, QUALQUER COR	Material	KG	0,0890000	6,28	0,55		
					MO sem LS =>	1,00	LS =>	0,84	MO com LS =>	1,84
					Valor do BDI =>	4,90	Valor com BDI =>		23,29	

10.1	Código	Banco	Descrição	Tipo	Und	Quant.	Valor Unit	Total		
Composição	98504	SINAPI	PLANTIO DE GRAMA BATATAIS EM PLACAS. AF_05/2018	URBA - URBANIZAÇÃO	m ²	1,0000000	16,24	16,24		
Composição Auxiliar	88316	SINAPI	SERVENTE COM ENCARGOS COMPLEMENTARES	SEDI - SERVIÇOS DIVERSOS	H	0,1564000	17,39	2,71		
Composição Auxiliar	88441	SINAPI	JARDINEIRO COM ENCARGOS COMPLEMENTARES	SEDI - SERVIÇOS DIVERSOS	H	0,0391000	17,53	0,68		
Insumo	00003324	SINAPI	GRAMA BATATAIS EM PLACAS, SEM PLANTIO	Material	m ²	1,0000000	12,85	12,85		
					MO sem LS =>	1,26	LS =>	1,07	MO com LS =>	2,33
					Valor do BDI =>	4,33	Valor com BDI =>		20,57	

10.3	Código	Banco	Descrição	Tipo	Und	Quant.	Valor Unit	Total
Composição	89168	SINAPI	(COMPOSIÇÃO REPRESENTATIVA) DO SERVIÇO DE ALVENARIA DE VEDAÇÃO DE BLOCOS VAZADOS DE CERÂMICA DE 9X19X19CM (ESPESSURA 9CM), PARA EDIFICAÇÃO HABITACIONAL UNIFAMILIAR (CASA) E EDIFICAÇÃO PÚBLICA PADRÃO. AF_11/2014	PARE - PAREDES/PAINEIS	m ²	1,0000000	81,73	81,73
Composição Auxiliar	87495	SINAPI	ALVENARIA DE VEDAÇÃO DE BLOCOS CERÂMICOS FURADOS NA HORIZONTAL DE 9X19X19CM (ESPESSURA 9CM) DE PAREDES COM ÁREA LÍQUIDA MENOR QUE 6M ² SEM VÃOS E ARGAMASSA DE ASSENTAMENTO COM PREPARO EM BETONEIRA. AF_06/2014	PARE - PAREDES/PAINEIS	m ²	0,2334000	83,29	19,43
Composição Auxiliar	87503	SINAPI	ALVENARIA DE VEDAÇÃO DE BLOCOS CERÂMICOS FURADOS NA HORIZONTAL DE 9X19X19CM (ESPESSURA 9CM) DE PAREDES COM ÁREA LÍQUIDA MAIOR OU IGUAL A 6M ² SEM VÃOS E ARGAMASSA DE ASSENTAMENTO COM PREPARO EM BETONEIRA. AF_06/2014	PARE - PAREDES/PAINEIS	m ²	0,2028000	72,26	14,65
Composição Auxiliar	87511	SINAPI	ALVENARIA DE VEDAÇÃO DE BLOCOS CERÂMICOS FURADOS NA HORIZONTAL DE 9X19X19CM (ESPESSURA 9CM) DE PAREDES COM ÁREA LÍQUIDA MENOR QUE 6M ² COM VÃOS E ARGAMASSA DE ASSENTAMENTO COM PREPARO EM BETONEIRA. AF_06/2014	PARE - PAREDES/PAINEIS	m ²	0,2470000	92,64	22,88
Composição Auxiliar	87519	SINAPI	ALVENARIA DE VEDAÇÃO DE BLOCOS CERÂMICOS FURADOS NA HORIZONTAL DE 9X19X19CM (ESPESSURA 9CM) DE PAREDES COM ÁREA LÍQUIDA MAIOR OU IGUAL A 6M ²	PARE - PAREDES/PAINEIS	m ²	0,3168000	78,19	24,77

RUA ALTO BRILHANTE, S/N, CENTRO – POÇÃO DE PEDRAS/MA – CEP. 65.740-000 – fone (99) 98534-1094

CNPJ: 06.202.808/0001-38

www.pocaoopedras.ma.gov.br

Al Unser Nunes Freitas
 Engenheiro Civil
 CREA MA 111570400 1



Processo N° 132062021
Fls N° 251
Visto

ESTADO DO MARANHÃO
PREFEITURA MUNICIPAL DE POÇÃO DE PEDRAS
SECRETARIA MUNICIPAL DE EDUCAÇÃO

COM VÃOS E ARGAMASSA DE ASSENTAMENTO COM PREPARO EM BETONEIRA. AF_06/2014	MO sem LS =>	20,76	LS =>	17,56	MO com LS =>	38,32
	Valor do BDI =>	21,80			Valor com BDI =>	103,53

10.4	Código	Banco	Descrição	Tipo	Und	Quant.	Valor Unit	Total	
Composição	87879	SINAPI	CHAPISCO APLICADO EM ALVENARIAS E ESTRUTURAS DE CONCRETO INTERNAS, COM COLHER DE PEDREIRO. ARGAMASSA TRAÇO 1:3 COM PREPARO EM BETONEIRA 400L. AF_10/2022	REVE - REVESTIMENTO E TRATAMENTO DE SUPERFÍCIES	m²	1,0000000	3,81	3,81	
Composição Auxiliar	87313	SINAPI	ARGAMASSA TRAÇO 1:3 (EM VOLUME DE CIMENTO E AREIA GROSSA ÚMIDA) PARA CHAPISCO CONVENCIONAL, PREPARO MECÂNICO COM BETONEIRA 400 L. AF_09/2019	SEDI - SERVIÇOS DIVERSOS	m²	0,0037000	499,51	1,84	
Composição Auxiliar	88309	SINAPI	PEDREIRO COM ENCARGOS COMPLEMENTARES	SEDI - SERVIÇOS DIVERSOS	H	0,0681000	22,51	1,53	
Composição Auxiliar	88316	SINAPI	SERVEnte COM ENCARGOS COMPLEMENTARES	SEDI - SERVIÇOS DIVERSOS	H	0,0255000	17,39	0,44	
				MO sem LS =>	0,89	LS =>	0,75	MO com LS =>	1,64
				Valor do BDI =>	1,01			Valor com BDI =>	4,82

10.5	Código	Banco	Descrição	Tipo	Und	Quant.	Valor Unit	Total	
Composição	87529	SINAPI	MASSA ÚNICA, PARA RECEBIMENTO DE PINTURA, EM ARGAMASSA TRAÇO 1:2:8, PREPARO MECÂNICO COM BETONEIRA 400L, APLICADA MANUALMENTE EM FACES INTERNAS DE PAREDES, ESPESSURA DE 20MM, COM EXECUÇÃO DE TALISCAS. AF_06/2014	REVE - REVESTIMENTO E TRATAMENTO DE SUPERFÍCIES	m²	1,0000000	32,80	32,80	
Composição Auxiliar	87292	SINAPI	ARGAMASSA TRAÇO 1:2:8 (EM VOLUME DE CIMENTO, CAL E AREIA MÉDIA ÚMIDA) PARA EMBOÇO/MASSA ÚNICA/ASSENTAMENTO DE ALVENARIA DE VEDAÇÃO, PREPARO MECÂNICO COM BETONEIRA 400 L. AF_08/2019	SEDI - SERVIÇOS DIVERSOS	m²	0,0376000	512,47	19,26	
Composição Auxiliar	88309	SINAPI	PEDREIRO COM ENCARGOS COMPLEMENTARES	SEDI - SERVIÇOS DIVERSOS	H	0,4700000	22,51	10,57	
Composição Auxiliar	88316	SINAPI	SERVEnte COM ENCARGOS COMPLEMENTARES	SEDI - SERVIÇOS DIVERSOS	H	0,1710000	17,39	2,97	
				MO sem LS =>	6,50	LS =>	5,50	MO com LS =>	12,00
				Valor do BDI =>	8,75			Valor com BDI =>	41,55

10.6	Código	Banco	Descrição	Tipo	Und	Quant.	Valor Unit	Total	
Composição	96135	SINAPI	APLICAÇÃO MANUAL DE MASSA ACRÍLICA EM PAREDES EXTERNAS DE CASAS, DUAS DEMÃOS. AF_05/2017	PINT - PINTURAS	m²	1,0000000	24,42	24,42	
Composição Auxiliar	88310	SINAPI	PINTOR COM ENCARGOS COMPLEMENTARES	SEDI - SERVIÇOS DIVERSOS	H	0,5710000	24,61	14,05	
Composição Auxiliar	88316	SINAPI	SERVEnte COM ENCARGOS COMPLEMENTARES	SEDI - SERVIÇOS DIVERSOS	H	0,1430000	17,39	2,48	
Insumo	00003767	SINAPI	LIXA EM FOLHA PARA PAREDE OU MADEIRA, NUMERO 120, COR VERMELHA	Material	UN	0,1000000	0,94	0,09	
Insumo	00043651	SINAPI	MASSA ACRÍLICA PARA SUPERFÍCIES INTERNAS E EXTERNAS	Material	KG	1,5518400	5,03	7,80	
				MO sem LS =>	6,39	LS =>	5,40	MO com LS =>	11,79
				Valor do BDI =>	6,51			Valor com BDI =>	30,93

11.1	Código	Banco	Descrição	Tipo	Und	Quant.	Valor Unit	Total
Composição	87622	SINAPI	CONTRAPISO EM ARGAMASSA TRAÇO 1:4 (CIMENTO E AREIA), PREPARO MANUAL, APLICADO EM ÁREAS SECAS SOBRE LAJE, ADERIDO, ACABAMENTO NÃO REFORÇADO, ESPESSURA 2CM. AF_07/2021	PISO - PISOS	m²	1,0000000	30,83	30,83
Composição Auxiliar	87373	SINAPI	ARGAMASSA TRAÇO 1:4 (EM VOLUME DE CIMENTO E AREIA MÉDIA ÚMIDA) PARA CONTRAPISO, PREPARO MANUAL. AF_08/2019	SEDI - SERVIÇOS DIVERSOS	m²	0,0310000	667,97	20,70
Composição Auxiliar	88309	SINAPI	PEDREIRO COM ENCARGOS COMPLEMENTARES	SEDI - SERVIÇOS DIVERSOS	H	0,2140000	22,51	4,81
Composição Auxiliar	88316	SINAPI	SERVEnte COM ENCARGOS COMPLEMENTARES	SEDI - SERVIÇOS DIVERSOS	H	0,1070000	17,39	1,86

RUA ALTO BRILHANTE, S/N, CENTRO – POÇÃO DE PEDRAS/MA – CEP. 65.740-000 – fone (99) 98534-1094
CNPJ: 06.202.808/0001-38
www.pocaodepedras.ma.gov.br

Al Unser Nunes Freitas
Engenheiro Civil
CREA MA 111570400 1



Processo Nº 1320062021
Fls Nº 352
Visto _____

ESTADO DO MARANHÃO
PREFEITURA MUNICIPAL DE POÇÃO DE PEDRAS
SECRETARIA MUNICIPAL DE EDUCAÇÃO

Insumo	00001379	SINAPI	CIMENTO PORTLAND COMPOSTO CP II-32	Material	KG	0,5000000	0,84	0,42	
Insumo	00007334	SINAPI	ADITIVO ADESIVO LIQUIDO PARA ARGAMASSAS DE REVESTIMENTOS CIMENTICIOS	Material	L	0,2100000	14,48	3,04	
				MO sem LS =>	4,85	LS =>	4,11	MO com LS =>	8,96
				Valor do BDI =>	8,22	Valor com BDI =>		39,05	

11.2	Código	Banco	Descrição	Tipo	Und	Quant.	Valor Unit	Total	
Composição	C1907	SEINFRA	PINTURA DE PISO INTERNO/EXTERNO. C/TINTA BASE RESINA ACRÍLICA-QUARTZO.2 DEMÃOS	PISO	m²	1,0000000	19,64	19,64	
Insumo	12395	SEINFRA	PINTOR	Mão de Obra	H	0,5000000	20,77	10,38	
Insumo	12543	SEINFRA	SERVENTE	Mão de Obra	H	0,4000000	15,55	6,22	
Insumo	12085	SEINFRA	TINTA ACRÍLICA C/QUARTZO P/PISO	Material	L	0,2100000	13,23	2,77	
Insumo	10154	SEINFRA	ÁCIDO MURIÁTICO	Material	L	0,0500000	5,44	0,27	
				MO sem LS =>	8,99	LS =>	7,61	MO com LS =>	16,60
				Valor do BDI =>	5,23	Valor com BDI =>		24,87	

11.3	Código	Banco	Descrição	Tipo	Und	Quant.	Valor Unit	Total	
Composição	94992	SINAPI	EXECUÇÃO DE PASSEIO (CALÇADA) OU PISO DE CONCRETO COM CONCRETO MOLDADO IN LOCO, FEITO EM OBRA, ACABAMENTO CONVENCIONAL, ESPESSURA 6 CM, ARMADO. AF_08/2022	PISO - PISOS	m²	1,0000000	74,00	74,00	
Composição Auxiliar	88262	SINAPI	CARPINTEIRO DE FORMAS COM ENCARGOS COMPLEMENTARES	SEDI - SERVIÇOS DIVERSOS	H	0,0978000	22,17	2,16	
Composição Auxiliar	88309	SINAPI	PEDREIRO COM ENCARGOS COMPLEMENTARES	SEDI - SERVIÇOS DIVERSOS	H	0,1483000	22,51	3,33	
Composição Auxiliar	88316	SINAPI	SERVENTE COM ENCARGOS COMPLEMENTARES	SEDI - SERVIÇOS DIVERSOS	H	0,2459000	17,39	4,27	
Composição Auxiliar	94964	SINAPI	CONCRETO FCK = 20MPA, TRAÇO 1:2,7:3 (EM MASSA SECA DE CIMENTO/ AREIA MÉDIA/ BRITA 1) - PREPARO MECÂNICO COM BETONEIRA 400 L. AF_05/2021	FUES - FUNDAÇÕES E ESTRUTURAS	m³	0,0739000	444,49	32,84	
Insumo	00004517	SINAPI	SARRAFO *2,5 X 7,5* CM EM PINUS, MISTA OU EQUIVALENTE DA REGIAO - BRUTA	Material	M	0,4500000	4,17	1,87	
Insumo	00005068	SINAPI	PREGO DE ACO POLIDO COM CABECA 17 X 21 (2 X 11)	Material	KG	0,0240000	19,68	0,47	
Insumo	00007156	SINAPI	TELA DE ACO SOLDADA NERVURADA, CA-60, Q-196, (3,11 KG/M2), DIAMETRO DO FIO = 5,0 MM, LARGURA = 2,45 M, ESPACAMENTO DA MALHA = 10 X 10 CM	Material	m²	1,0816000	26,87	29,06	
				MO sem LS =>	5,81	LS =>	4,91	MO com LS =>	10,72
				Valor do BDI =>	19,74	Valor com BDI =>		93,74	

12.1	Código	Banco	Descrição	Tipo	Und	Quant.	Valor Unit	Total	
Composição	93358	SINAPI	ESCAVAÇÃO MANUAL DE VALA COM PROFUNDIDADE MENOR OU IGUAL A 1,30 M. AF_02/2021	MOV - MOVIMENTO DE TERRA	m³	1,0000000	68,79	68,79	
Composição Auxiliar	88316	SINAPI	SERVENTE COM ENCARGOS COMPLEMENTARES	SEDI - SERVIÇOS DIVERSOS	H	3,9560000	17,39	68,79	
				MO sem LS =>	25,63	LS =>	21,68	MO com LS =>	47,31
				Valor do BDI =>	18,35	Valor com BDI =>		87,14	

12.2	Código	Banco	Descrição	Tipo	Und	Quant.	Valor Unit	Total
Composição	94964	SINAPI	CONCRETO FCK = 20MPA, TRAÇO 1:2,7:3 (EM MASSA SECA DE CIMENTO/ AREIA MÉDIA/ BRITA 1) - PREPARO MECÂNICO COM BETONEIRA 400 L. AF_05/2021	FUES - FUNDAÇÕES E ESTRUTURAS	m³	1,0000000	444,49	444,49
Composição Auxiliar	88316	SINAPI	SERVENTE COM ENCARGOS COMPLEMENTARES	SEDI - SERVIÇOS DIVERSOS	H	2,5333000	17,39	44,05
Composição Auxiliar	88377	SINAPI	OPERADOR DE BETONEIRA ESTACIONÁRIA/MISTURADOR COM ENCARGOS COMPLEMENTARES	SEDI - SERVIÇOS DIVERSOS	H	1,6046000	16,37	26,26
Composição Auxiliar	88830	SINAPI	BETONEIRA CAPACIDADE NOMINAL DE 400 L, CAPACIDADE DE MISTURA 280 L, MOTOR ELÉTRICO TRIFÁSICO POTÊNCIA DE 2 CV, SEM CARREGADOR - CHP DIURNO. AF_10/2014	CHOR - CUSTOS HORÁRIOS DE MÁQUINAS E EQUIPAMENTOS	CHP	0,8259000	1,83	1,51
Composição Auxiliar	88831	SINAPI	BETONEIRA CAPACIDADE NOMINAL DE 400 L, CAPACIDADE DE MISTURA	CHOR - CUSTOS HORÁRIOS DE MÁQUINAS E EQUIPAMENTOS	CHI	0,7787000	0,41	0,31

RUA ALTO BRILHANTE, S/N, CENTRO – POÇÃO DE PEDRAS/MA – CEP. 65.740-000 – fone (99) 98534-1094
CNPJ: 06.202.808/0001-38
www.pocaoopedras.ma.gov.br

Ai Unser Nunes Freitas
Engenheira Civil
CREA MA 11570400 1



Processo Nº 1320062024
 Fis Nº 253
 Visto

ESTADO DO MARANHÃO
 PREFEITURA MUNICIPAL DE POÇÃO DE PEDRAS
 SECRETARIA MUNICIPAL DE EDUCAÇÃO

			280 L, MOTOR ELÉTRICO TRIFÁSICO POTÊNCIA DE 2 CV, SEM CARREGADOR - CHI DIURNO. AF. 10/2014							
Insumo	00000370	SINAPI	ÁREA MEDIA - POSTO JAZIDA/FORNECEDOR (RETIRADO NA JAZIDA, SEM TRANSPORTE)	Material	m²	0,7558000	70,00	52,90		
Insumo	00001379	SINAPI	CIMENTO PORTLAND COMPOSTO CP II-32	Material	KG	322,9777000	0,84	271,30		
Insumo	00004721	SINAPI	PEDRA BRITADA N. 1 (9,5 a 19 MM) POSTO PEDREIRA/FORNECEDOR, SEM FRETE	Material	m³	0,5872000	82,03	48,16		
					MO sem LS =>	26,79	LS =>	22,67	MO com LS =>	49,46
					Valor do BDI =>	118,58		Valor com BDI =>	563,07	

12.3	Código	Banco	Descrição	Tipo	Und	Quant.	Valor Unit	Total
Composição	95957	SINAPI	VIGA - (COMPOSIÇÃO REPRESENTATIVA) EXECUÇÃO DE ESTRUTURAS DE CONCRETO ARMADO, PARA EDIFICAÇÃO INSTITUCIONAL TERREA, FCK = 25 MPA. AF. 01/2017	FUES - FUNDAÇÕES E ESTRUTURAS	m²	1,0000000	3.222,68	3.222,68
Composição Auxiliar	92415	SINAPI	MONTAGEM E DESMONTAGEM DE FÔRMA DE PILARES RETANGULARES E ESTRUTURAS SIMILARES, PÉ-DIREITO SIMPLES, EM CHAPA DE MADEIRA COMPENSADA RESINADA, 2 UTILIZAÇÕES. AF. 09/2020	FUES - FUNDAÇÕES E ESTRUTURAS	m²	1,9300000	142,49	275,00
Composição Auxiliar	92451	SINAPI	MONTAGEM E DESMONTAGEM DE FÔRMA DE VIGA, ESCORAMENTO COM GARFO DE MADEIRA, PÉ-DIREITO SIMPLES, EM CHAPA DE MADEIRA RESINADA, 2 UTILIZAÇÕES. AF. 09/2020	FUES - FUNDAÇÕES E ESTRUTURAS	m²	2,2400000	207,98	465,87
Composição Auxiliar	96543	SINAPI	ARMAÇÃO DE BLOCO, VIGA BALDRAME E SAPATA UTILIZANDO AÇO CA-60 DE 5 MM - MONTAGEM. AF. 06/2017	FUES - FUNDAÇÕES E ESTRUTURAS	KG	1,0700000	16,17	17,30
Composição Auxiliar	92510	SINAPI	MONTAGEM E DESMONTAGEM DE FÔRMA DE LAJE MACIÇA, PÉ-DIREITO SIMPLES, EM CHAPA DE MADEIRA COMPENSADA RESINADA, 2 UTILIZAÇÕES. AF. 09/2020	FUES - FUNDAÇÕES E ESTRUTURAS	m²	4,9700000	74,70	371,25
Composição Auxiliar	96533	SINAPI	FABRICAÇÃO, MONTAGEM E DESMONTAGEM DE FÔRMA PARA VIGA BALDRAME, EM MADEIRA SERRADA, E=25 MM, 2 UTILIZAÇÕES. AF. 06/2017	FUES - FUNDAÇÕES E ESTRUTURAS	m²	2,8500000	119,05	339,29
Composição Auxiliar	92769	SINAPI	ARMAÇÃO DE LAJE DE ESTRUTURA CONVENCIONAL DE CONCRETO ARMADO UTILIZANDO AÇO CA-50 DE 6,3 MM - MONTAGEM. AF. 06/2022	FUES - FUNDAÇÕES E ESTRUTURAS	KG	14,5700000	12,37	180,23
Composição Auxiliar	92764	SINAPI	ARMAÇÃO DE PILAR OU VIGA DE ESTRUTURA CONVENCIONAL DE CONCRETO ARMADO UTILIZANDO AÇO CA-50 DE 16,0 MM - MONTAGEM. AF. 06/2022	FUES - FUNDAÇÕES E ESTRUTURAS	KG	8,3800000	8,99	75,33
Composição Auxiliar	92761	SINAPI	ARMAÇÃO DE PILAR OU VIGA DE ESTRUTURA CONVENCIONAL DE CONCRETO ARMADO UTILIZANDO AÇO CA-50 DE 8,0 MM - MONTAGEM. AF. 06/2022	FUES - FUNDAÇÕES E ESTRUTURAS	KG	1,6000000	12,18	19,48
Composição Auxiliar	92765	SINAPI	ARMAÇÃO DE PILAR OU VIGA DE ESTRUTURA CONVENCIONAL DE CONCRETO ARMADO UTILIZANDO AÇO CA-50 DE 20,0 MM - MONTAGEM. AF. 06/2022	FUES - FUNDAÇÕES E ESTRUTURAS	KG	8,4600000	10,30	87,13
Composição Auxiliar	92763	SINAPI	ARMAÇÃO DE PILAR OU VIGA DE ESTRUTURA CONVENCIONAL DE CONCRETO ARMADO UTILIZANDO AÇO CA-50 DE 12,5 MM - MONTAGEM. AF. 06/2022	FUES - FUNDAÇÕES E ESTRUTURAS	KG	5,8600000	9,25	54,20
Composição Auxiliar	92771	SINAPI	ARMAÇÃO DE LAJE DE ESTRUTURA CONVENCIONAL DE CONCRETO ARMADO UTILIZANDO AÇO CA-50 DE 10,0 MM - MONTAGEM. AF. 06/2022	FUES - FUNDAÇÕES E ESTRUTURAS	KG	9,9700000	10,57	105,38
Composição Auxiliar	92759	SINAPI	ARMAÇÃO DE PILAR OU VIGA DE ESTRUTURA CONVENCIONAL DE CONCRETO ARMADO UTILIZANDO AÇO CA-60 DE 5,0 MM - MONTAGEM. AF. 06/2022	FUES - FUNDAÇÕES E ESTRUTURAS	KG	4,0500000	13,24	53,62
Composição Auxiliar	92768	SINAPI	ARMAÇÃO DE LAJE DE ESTRUTURA CONVENCIONAL DE CONCRETO ARMADO UTILIZANDO AÇO CA-60 DE 5,0 MM - MONTAGEM. AF. 06/2022	FUES - FUNDAÇÕES E ESTRUTURAS	KG	3,2800000	12,85	42,14

RUA ALTO BRILHANTE, S/N, CENTRO – POÇÃO DE PEDRAS/MA – CEP. 65.740-000 – fone (99) 98534-1094
 CNPJ: 06.202.808/0001-38
www.pocaodepedras.ma.gov.br

Al Unser Nunes Freitas
 Engenheiro Civil
 CREA MA 11370400 1



Processo Nº 1320062021
 Fis Nº 354
 Visto e

ESTADO DO MARANHÃO
 PREFEITURA MUNICIPAL DE POÇÃO DE PEDRAS
 SECRETARIA MUNICIPAL DE EDUCAÇÃO

Composição Auxiliar	92760	SINAPI	ARMAÇÃO DE PILAR OU VIGA DE ESTRUTURA CONVENCIONAL DE CONCRETO ARMADO UTILIZANDO AÇO CA-50 DE 6,3 MM - MONTAGEM. AF_06/2022	FUES - FUNDAÇÕES E ESTRUTURAS	KG	2,3000000	12,77	29,37		
Composição Auxiliar	92766	SINAPI	ARMAÇÃO DE PILAR OU VIGA DE ESTRUTURA CONVENCIONAL DE CONCRETO ARMADO UTILIZANDO AÇO CA-50 DE 25,0 MM - MONTAGEM. AF_06/2022	FUES - FUNDAÇÕES E ESTRUTURAS	KG	1,7500000	10,21	17,88		
Composição Auxiliar	92770	SINAPI	ARMAÇÃO DE LAJE DE ESTRUTURA CONVENCIONAL DE CONCRETO ARMADO UTILIZANDO AÇO CA-50 DE 8,0 MM - MONTAGEM. AF_06/2022	FUES - FUNDAÇÕES E ESTRUTURAS	KG	11,4400000	11,79	134,87		
Composição Auxiliar	92772	SINAPI	ARMAÇÃO DE LAJE DE ESTRUTURA CONVENCIONAL DE CONCRETO ARMADO UTILIZANDO AÇO CA-50 DE 12,5 MM - MONTAGEM. AF_06/2022	FUES - FUNDAÇÕES E ESTRUTURAS	KG	5,0900000	8,90	45,30		
Composição Auxiliar	92762	SINAPI	ARMAÇÃO DE PILAR OU VIGA DE ESTRUTURA CONVENCIONAL DE CONCRETO ARMADO UTILIZANDO AÇO CA-50 DE 10,0 MM - MONTAGEM. AF_06/2022	FUES - FUNDAÇÕES E ESTRUTURAS	KG	12,7300000	10,95	139,39		
Composição Auxiliar	103673	SINAPI	LANÇAMENTO COM USO DE BOMBA, ADENSAMENTO E ACABAMENTO DE CONCRETO EM ESTRUTURAS. AF_02/2022	FUES - FUNDAÇÕES E ESTRUTURAS	m³	1,0000000	33,55	33,55		
Composição Auxiliar	96545	SINAPI	ARMAÇÃO DE BLOCO, VIGA BALDRAME OU SAPATA UTILIZANDO AÇO CA-50 DE 8 MM - MONTAGEM. AF_06/2017	FUES - FUNDAÇÕES E ESTRUTURAS	KG	2,8500000	14,00	39,90		
Composição Auxiliar	96544	SINAPI	ARMAÇÃO DE BLOCO, VIGA BALDRAME OU SAPATA UTILIZANDO AÇO CA-50 DE 6,3 MM - MONTAGEM. AF_06/2017	FUES - FUNDAÇÕES E ESTRUTURAS	KG	0,0900000	15,06	1,35		
Composição Auxiliar	96547	SINAPI	ARMAÇÃO DE BLOCO, VIGA BALDRAME OU SAPATA UTILIZANDO AÇO CA-50 DE 12,5 MM - MONTAGEM. AF_06/2017	FUES - FUNDAÇÕES E ESTRUTURAS	KG	1,3200000	10,48	13,83		
Composição Auxiliar	96546	SINAPI	ARMAÇÃO DE BLOCO, VIGA BALDRAME OU SAPATA UTILIZANDO AÇO CA-50 DE 10 MM - MONTAGEM. AF_06/2017	FUES - FUNDAÇÕES E ESTRUTURAS	KG	6,6000000	12,44	82,10		
Insumo	00001527	SINAPI	CONCRETO USINADO BOMBEAVEL, CLASSE DE RESISTENCIA C25, COM BRITA 0 E 1, SLUMP = 100 +/- 20 MM, INCLUI SERVICO DE BOMBEAMENTO (NBR 8953)	Material	m³	1,1030000	543,01	598,94		
					MO sem LS =>	244,00	LS =>	208,44	MO com LS =>	450,44
					Valor do BDI =>	859,81	Valor com BDI =>	4.082,49		

12.4	Código	Banco	Descrição	Tipo	Und	Quant.	Valor Unit	Total
Composição	95957	SINAPI	PILAR - (COMPOSIÇÃO REPRESENTATIVA) EXECUÇÃO DE ESTRUTURAS DE CONCRETO ARMADO, PARA EDIFICAÇÃO INSTITUCIONAL TERREA, FCK = 25 MPA. AF_01/2017	FUES - FUNDAÇÕES E ESTRUTURAS	m³	1,0000000	3.222,68	3.222,68
Composição Auxiliar	92415	SINAPI	MONTAGEM E DESMONTAGEM DE FÔRMA DE PILARES RETANGULARES E ESTRUTURAS SIMILARES, PÉ-DIREITO SIMPLES, EM CHAPA DE MADEIRA COMPENSADA RESINADA, 2 UTILIZAÇÕES. AF_09/2020	FUES - FUNDAÇÕES E ESTRUTURAS	m²	1,9300000	142,49	275,00
Composição Auxiliar	92451	SINAPI	MONTAGEM E DESMONTAGEM DE FÔRMA DE VIGA, ESCORAMENTO COM GARFO DE MADEIRA, PÉ-DIREITO SIMPLES, EM CHAPA DE MADEIRA RESINADA, 2 UTILIZAÇÕES. AF_09/2020	FUES - FUNDAÇÕES E ESTRUTURAS	m²	2,2400000	207,98	465,87
Composição Auxiliar	96543	SINAPI	ARMAÇÃO DE BLOCO, VIGA BALDRAME E SAPATA UTILIZANDO AÇO CA-60 DE 5 MM - MONTAGEM. AF_06/2017	FUES - FUNDAÇÕES E ESTRUTURAS	KG	1,0700000	16,17	17,30
Composição Auxiliar	92510	SINAPI	MONTAGEM E DESMONTAGEM DE FÔRMA DE LAJE MACIÇA, PÉ-DIREITO SIMPLES, EM CHAPA DE MADEIRA COMPENSADA RESINADA, 2 UTILIZAÇÕES. AF_09/2020	FUES - FUNDAÇÕES E ESTRUTURAS	m²	4,9700000	74,70	371,25
Composição Auxiliar	96533	SINAPI	FABRICAÇÃO, MONTAGEM E DESMONTAGEM DE FÔRMA PARA VIGA BALDRAME, EM MADEIRA SERRADA, E=25 MM, 2 UTILIZAÇÕES. AF_06/2017	FUES - FUNDAÇÕES E ESTRUTURAS	m²	2,8500000	119,05	339,29
Composição Auxiliar	92769	SINAPI	ARMAÇÃO DE LAJE DE ESTRUTURA CONVENCIONAL DE CONCRETO	FUES - FUNDAÇÕES E ESTRUTURAS	KG	14,5700000	12,37	180,23

RUA ALTO BRILHANTE, S/N, CENTRO – POÇÃO DE PEDRAS/MA – CEP. 65.740-000 – fone (99) 98534-1094
 CNPJ: 06.202.808/0001-38
www.pocaodepedras.ma.gov.br

Al Unser Neres Pretas
 Engenheiro Civil
 CREA MA 11570400 1



Processo Nº 132062016
Fls Nº 355
Visto e

ESTADO DO MARANHÃO
PREFEITURA MUNICIPAL DE POÇO DE PEDRAS
SECRETARIA MUNICIPAL DE EDUCAÇÃO

Composição Auxiliar	92764	SINAPI	ARMADO UTILIZANDO AÇO CA-50 DE 6,3 MM - MONTAGEM. AF_06/2022	FUES - FUNDAÇÕES E ESTRUTURAS	KG	8,3800000	8,99	75,33		
Composição Auxiliar	92761	SINAPI	ARMAÇÃO DE PILAR OU VIGA DE ESTRUTURA CONVENCIONAL DE CONCRETO ARMADO UTILIZANDO AÇO CA-50 DE 16,0 MM - MONTAGEM. AF_06/2022	FUES - FUNDAÇÕES E ESTRUTURAS	KG	1,6000000	12,18	19,48		
Composição Auxiliar	92765	SINAPI	ARMAÇÃO DE PILAR OU VIGA DE ESTRUTURA CONVENCIONAL DE CONCRETO ARMADO UTILIZANDO AÇO CA-50 DE 20,0 MM - MONTAGEM. AF_06/2022	FUES - FUNDAÇÕES E ESTRUTURAS	KG	8,4600000	10,30	87,13		
Composição Auxiliar	92763	SINAPI	ARMAÇÃO DE PILAR OU VIGA DE ESTRUTURA CONVENCIONAL DE CONCRETO ARMADO UTILIZANDO AÇO CA-50 DE 12,5 MM - MONTAGEM. AF_06/2022	FUES - FUNDAÇÕES E ESTRUTURAS	KG	5,8600000	9,25	54,20		
Composição Auxiliar	92771	SINAPI	ARMAÇÃO DE LAJE DE ESTRUTURA CONVENCIONAL DE CONCRETO ARMADO UTILIZANDO AÇO CA-50 DE 10,0 MM - MONTAGEM. AF_06/2022	FUES - FUNDAÇÕES E ESTRUTURAS	KG	9,9700000	10,57	105,38		
Composição Auxiliar	92759	SINAPI	ARMAÇÃO DE PILAR OU VIGA DE ESTRUTURA CONVENCIONAL DE CONCRETO ARMADO UTILIZANDO AÇO CA-60 DE 5,0 MM - MONTAGEM. AF_06/2022	FUES - FUNDAÇÕES E ESTRUTURAS	KG	4,0500000	13,24	53,62		
Composição Auxiliar	92768	SINAPI	ARMAÇÃO DE LAJE DE ESTRUTURA CONVENCIONAL DE CONCRETO ARMADO UTILIZANDO AÇO CA-60 DE 5,0 MM - MONTAGEM. AF_06/2022	FUES - FUNDAÇÕES E ESTRUTURAS	KG	3,2800000	12,85	42,14		
Composição Auxiliar	92760	SINAPI	ARMAÇÃO DE PILAR OU VIGA DE ESTRUTURA CONVENCIONAL DE CONCRETO ARMADO UTILIZANDO AÇO CA-50 DE 6,3 MM - MONTAGEM. AF_06/2022	FUES - FUNDAÇÕES E ESTRUTURAS	KG	2,3000000	12,77	29,37		
Composição Auxiliar	92766	SINAPI	ARMAÇÃO DE PILAR OU VIGA DE ESTRUTURA CONVENCIONAL DE CONCRETO ARMADO UTILIZANDO AÇO CA-50 DE 25,0 MM - MONTAGEM. AF_06/2022	FUES - FUNDAÇÕES E ESTRUTURAS	KG	1,7500000	10,21	17,86		
Composição Auxiliar	92770	SINAPI	ARMAÇÃO DE LAJE DE ESTRUTURA CONVENCIONAL DE CONCRETO ARMADO UTILIZANDO AÇO CA-50 DE 8,0 MM - MONTAGEM. AF_06/2022	FUES - FUNDAÇÕES E ESTRUTURAS	KG	11,4400000	11,79	134,87		
Composição Auxiliar	92772	SINAPI	ARMAÇÃO DE LAJE DE ESTRUTURA CONVENCIONAL DE CONCRETO ARMADO UTILIZANDO AÇO CA-50 DE 12,5 MM - MONTAGEM. AF_06/2022	FUES - FUNDAÇÕES E ESTRUTURAS	KG	5,0800000	8,90	45,30		
Composição Auxiliar	92762	SINAPI	ARMAÇÃO DE PILAR OU VIGA DE ESTRUTURA CONVENCIONAL DE CONCRETO ARMADO UTILIZANDO AÇO CA-50 DE 10,0 MM - MONTAGEM. AF_06/2022	FUES - FUNDAÇÕES E ESTRUTURAS	KG	12,7300000	10,95	139,39		
Composição Auxiliar	103673	SINAPI	LANÇAMENTO COM USO DE BOMBA, ADENSAMENTO E ACABAMENTO DE CONCRETO EM ESTRUTURAS. AF_02/2022	FUES - FUNDAÇÕES E ESTRUTURAS	m³	1,0000000	33,55	33,55		
Composição Auxiliar	96545	SINAPI	ARMAÇÃO DE BLOCO, VIGA BALDRAME OU SAPATA UTILIZANDO AÇO CA-50 DE 8 MM - MONTAGEM. AF_06/2017	FUES - FUNDAÇÕES E ESTRUTURAS	KG	2,8500000	14,00	39,90		
Composição Auxiliar	96544	SINAPI	ARMAÇÃO DE BLOCO, VIGA BALDRAME OU SAPATA UTILIZANDO AÇO CA-50 DE 6,3 MM - MONTAGEM. AF_06/2017	FUES - FUNDAÇÕES E ESTRUTURAS	KG	0,0900000	15,06	1,35		
Composição Auxiliar	96547	SINAPI	ARMAÇÃO DE BLOCO, VIGA BALDRAME OU SAPATA UTILIZANDO AÇO CA-50 DE 12,5 MM - MONTAGEM. AF_06/2017	FUES - FUNDAÇÕES E ESTRUTURAS	KG	1,3200000	10,48	13,83		
Composição Auxiliar	96546	SINAPI	ARMAÇÃO DE BLOCO, VIGA BALDRAME OU SAPATA UTILIZANDO AÇO CA-50 DE 10 MM - MONTAGEM. AF_06/2017	FUES - FUNDAÇÕES E ESTRUTURAS	KG	6,6000000	12,44	82,10		
Insumo	00001527	SINAPI	CONCRETO USINADO BOMBEA/VEL, CLASSE DE RESISTENCIA C25, COM BRITA 0 E 1, SLUMP = 100 +/- 20 MM, INCLUI SERVIÇO DE BOMBEAMENTO (NBR 8953)	Material	m³	1,1030000	543,01	598,94		
					MO sem LS =>	244,00	LS =>	206,44	MO com LS =>	450,44
					Valor do BDI =>	859,81			Valor com BDI =>	4.082,49

RUA ALTO BRILHANTE, S/N, CENTRO – POÇO DE PEDRAS/MA – CEP. 65.740-000 – fone (99) 98534-1094
CNPJ: 06.202.808/0001-38
www.pocoadepedras.ma.gov.br

Al Unser Nunes Freitas
Engenheiro Civil
CREA MA 11670400 1



Processo Nº 13.200/2014
Fls Nº 356
Visto _____

ESTADO DO MARANHÃO
PREFEITURA MUNICIPAL DE POÇÃO DE PEDRAS
SECRETARIA MUNICIPAL DE EDUCAÇÃO

13.1	Código	Banco	Descrição	Tipo	Und	Quant.	Valor Unit	Total		
Composição	2450	ORSE	Limpeza geral	Limpeza	m²	1,0000000	2,18	2,18		
Composição Auxiliar	10549	ORSE	Encargos Complementares - Servento	Provisórios	h	0,1000000	3,74	0,37		
Insumo	1997	ORSE	Sabão em pó kg	0	kg	0,0050000	10,19	0,05		
Insumo	2414	ORSE	Vassoura piaçava un	0	un	0,0500000	11,80	0,59		
Insumo	00006111	SINAPI	SERVENTE DE OBRAS	Mão de Obra	H	0,1000000	11,70	1,17		
					MO sem LS =>	0,63	LS =>	0,54	MO com LS =>	1,17
					Valor do BDI =>	0,58	Valor com BDI =>		2,76	

Composições Auxiliares

	Código	Banco	Descrição	Tipo	Und	Quant.	Valor Unit	Total		
Composição	88238	SINAPI	AJUDANTE DE ARMADOR COM ENCARGOS COMPLEMENTARES	SEDI - SERVIÇOS DIVERSOS	H	1,0000000	17,38	17,38		
Composição Auxiliar	95308	SINAPI	CURSO DE CAPACITAÇÃO PARA AJUDANTE DE ARMADOR (ENCARGOS COMPLEMENTARES) - HORISTA	SEDI - SERVIÇOS DIVERSOS	H	1,0000000	0,14	0,14		
Insumo	00006114	SINAPI	AJUDANTE DE ARMADOR (HORISTA)	Mão de Obra	H	1,0000000	11,64	11,64		
Insumo	00037370	SINAPI	ALIMENTAÇÃO - HORISTA (COLETADO CAIXA - ENCARGOS COMPLEMENTARES)	Outros	H	1,0000000	1,86	1,86		
Insumo	00037371	SINAPI	TRANSPORTE - HORISTA (COLETADO CAIXA - ENCARGOS COMPLEMENTARES)	Serviços	H	1,0000000	0,58	0,58		
Insumo	00037372	SINAPI	EXAMES - HORISTA (COLETADO CAIXA - ENCARGOS COMPLEMENTARES)	Outros	H	1,0000000	1,14	1,14		
Insumo	00037373	SINAPI	SEGURO - HORISTA (COLETADO CAIXA - ENCARGOS COMPLEMENTARES)	Taxas	H	1,0000000	0,01	0,01		
Insumo	00043465	SINAPI	FERRAMENTAS - FAMÍLIA PEDREIRO - HORISTA (ENCARGOS COMPLEMENTARES - COLETADO CAIXA)	Equipamento	H	1,0000000	0,84	0,84		
Insumo	00043469	SINAPI	EPI - FAMÍLIA PEDREIRO - HORISTA (ENCARGOS COMPLEMENTARES - COLETADO CAIXA)	Equipamento	H	1,0000000	1,17	1,17		
					MO sem LS =>	6,38	LS =>	5,40	MO com LS =>	11,78
					Valor do BDI =>	4,63	Valor com BDI =>		22,01	

	Código	Banco	Descrição	Tipo	Und	Quant.	Valor Unit	Total		
Composição	88239	SINAPI	AJUDANTE DE CARPINTEIRO COM ENCARGOS COMPLEMENTARES	SEDI - SERVIÇOS DIVERSOS	H	1,0000000	17,94	17,94		
Composição Auxiliar	95309	SINAPI	CURSO DE CAPACITAÇÃO PARA AJUDANTE DE CARPINTEIRO (ENCARGOS COMPLEMENTARES) - HORISTA	SEDI - SERVIÇOS DIVERSOS	H	1,0000000	0,19	0,19		
Insumo	00006117	SINAPI	CARPINTEIRO AUXILIAR (HORISTA)	Mão de Obra	H	1,0000000	12,33	12,33		
Insumo	00037370	SINAPI	ALIMENTAÇÃO - HORISTA (COLETADO CAIXA - ENCARGOS COMPLEMENTARES)	Outros	H	1,0000000	1,86	1,86		
Insumo	00037371	SINAPI	TRANSPORTE - HORISTA (COLETADO CAIXA - ENCARGOS COMPLEMENTARES)	Serviços	H	1,0000000	0,58	0,58		
Insumo	00037372	SINAPI	EXAMES - HORISTA (COLETADO CAIXA - ENCARGOS COMPLEMENTARES)	Outros	H	1,0000000	1,14	1,14		
Insumo	00037373	SINAPI	SEGURO - HORISTA (COLETADO CAIXA - ENCARGOS COMPLEMENTARES)	Taxas	H	1,0000000	0,01	0,01		
Insumo	00043459	SINAPI	FERRAMENTAS - FAMÍLIA CARPINTEIRO DE FORMAS - HORISTA (ENCARGOS COMPLEMENTARES - COLETADO CAIXA)	Equipamento	H	1,0000000	0,49	0,49		
Insumo	00043483	SINAPI	EPI - FAMÍLIA CARPINTEIRO DE FORMAS - HORISTA (ENCARGOS COMPLEMENTARES - COLETADO CAIXA)	Equipamento	H	1,0000000	1,34	1,34		
					MO sem LS =>	6,78	LS =>	5,74	MO com LS =>	12,52
					Valor do BDI =>	4,78	Valor com BDI =>		22,72	

	Código	Banco	Descrição	Tipo	Und	Quant.	Valor Unit	Total
Composição	87519	SINAPI	ALVENARIA DE VEDAÇÃO DE BLOCOS CERÂMICOS FURADOS NA HORIZONTAL DE 9X19X19CM (ESPESSURA 9CM) DE PAREDES COM ÁREA LÍQUIDA MAIOR OU IGUAL A 6M² COM VÃOS E ARGAMASSA DE	PARE - PAREDES/PAINEIS	m²	1,0000000	78,19	78,19

RUA ALTO BRILHANTE, S/N, CENTRO – POÇÃO DE PEDRAS/MA – CEP. 65.740-000 – fone (99) 98534-1094

CNPJ: 06.202.808/0001-38

www.pocaodepedras.ma.gov.br

Al Unser Nunes Freitas
Engenheiro Civil
CREA MA 111570400 1



Processo Nº 13906/2014
 Fis Nº 377
 Visto e

ESTADO DO MARANHÃO
 PREFEITURA MUNICIPAL DE POÇÃO DE PEDRAS
 SECRETARIA MUNICIPAL DE EDUCAÇÃO

	Código	Banco	Descrição	Tipo	Und	Quant.	Valor Unit	Total		
Composição Auxiliar	87292	SINAPI	ARGAMASSA TRAÇO 1:2:8 (EM VOLUME DE CIMENTO, CAL E AREIA MÉDIA ÚMIDA) PARA EMBOÇO/MASSA ÚNICA/ASSENTAMENTO DE ALVENARIA DE VEDAÇÃO, PREPARO MECÂNICO COM BETONEIRA 400 L. AF 08/2019	SEDI - SERVIÇOS DIVERSOS	m³	0,0098000	512,47	5,02		
Composição Auxiliar	88316	SINAPI	SERVENTE COM ENCARGOS COMPLEMENTARES	SEDI - SERVIÇOS DIVERSOS	H	0,7750000	17,39	13,47		
Composição Auxiliar	88309	SINAPI	PEDREIRO COM ENCARGOS COMPLEMENTARES	SEDI - SERVIÇOS DIVERSOS	H	1,5500000	22,51	34,89		
Insumo	00037395	SINAPI	PINO DE AÇO COM FURO, HASTE = 27 MM (AÇAO DIRETA)	Material	CENTO	0,0050000	38,74	0,19		
Insumo	00034557	SINAPI	TELA DE AÇO SOLDADA GALVANIZADA/ZINCADA PARA ALVENARIA, FIO D = *1,20 A 1,70* MM, MALHA 15 X 15 MM, (C X L) *50 X 7,5* CM	Material	M	0,4200000	2,38	0,99		
Insumo	00007266	SINAPI	BLOCO CERAMICO / TIJOLO VAZADO PARA ALVENARIA DE VEDACAO, 8 FUROS NA HORIZONTAL, 9 X 19 X 19 CM (L X A X C)	Material	MIL	0,0283100	834,99	23,63		
					MO sem LS =>	19,50	LS =>	16,49	MO com LS =>	35,99
					Valor do BDI =>	20,86	Valor com BDI =>		99,05	

	Código	Banco	Descrição	Tipo	Und	Quant.	Valor Unit	Total		
Composição	87503	SINAPI	ALVENARIA DE VEDAÇÃO DE BLOCOS CERÂMICOS FURADOS NA HORIZONTAL DE 9X19X19CM (ESPESSURA 9CM) DE PAREDES COM ÁREA LÍQUIDA MAIOR OU IGUAL A 6M² SEM VÃOS E ARGAMASSA DE ASSENTAMENTO COM PREPARO EM BETONEIRA. AF 06/2014	PARE - PAREDES/PAINEIS	m²	1,0000000	72,26	72,26		
Composição Auxiliar	87292	SINAPI	ARGAMASSA TRAÇO 1:2:8 (EM VOLUME DE CIMENTO, CAL E AREIA MÉDIA ÚMIDA) PARA EMBOÇO/MASSA ÚNICA/ASSENTAMENTO DE ALVENARIA DE VEDAÇÃO, PREPARO MECÂNICO COM BETONEIRA 400 L. AF 08/2019	SEDI - SERVIÇOS DIVERSOS	m³	0,0098000	512,47	5,02		
Composição Auxiliar	88309	SINAPI	PEDREIRO COM ENCARGOS COMPLEMENTARES	SEDI - SERVIÇOS DIVERSOS	H	1,3700000	22,51	30,83		
Composição Auxiliar	88316	SINAPI	SERVENTE COM ENCARGOS COMPLEMENTARES	SEDI - SERVIÇOS DIVERSOS	H	0,6850000	17,39	11,91		
Insumo	00037395	SINAPI	PINO DE AÇO COM FURO, HASTE = 27 MM (AÇAO DIRETA)	Material	CENTO	0,0050000	38,74	0,19		
Insumo	00034557	SINAPI	TELA DE AÇO SOLDADA GALVANIZADA/ZINCADA PARA ALVENARIA, FIO D = *1,20 A 1,70* MM, MALHA 15 X 15 MM, (C X L) *50 X 7,5* CM	Material	M	0,4200000	2,38	0,99		
Insumo	00007266	SINAPI	BLOCO CERAMICO / TIJOLO VAZADO PARA ALVENARIA DE VEDACAO, 8 FUROS NA HORIZONTAL, 9 X 19 X 19 CM (L X A X C)	Material	MIL	0,0279300	834,99	23,32		
					MO sem LS =>	17,26	LS =>	14,61	MO com LS =>	31,87
					Valor do BDI =>	19,27	Valor com BDI =>		91,53	

	Código	Banco	Descrição	Tipo	Und	Quant.	Valor Unit	Total
Composição	87511	SINAPI	ALVENARIA DE VEDAÇÃO DE BLOCOS CERÂMICOS FURADOS NA HORIZONTAL DE 9X19X19CM (ESPESSURA 9CM) DE PAREDES COM ÁREA LÍQUIDA MENOR QUE 6M² COM VÃOS E ARGAMASSA DE ASSENTAMENTO COM PREPARO EM BETONEIRA. AF 06/2014	PARE - PAREDES/PAINEIS	m²	1,0000000	92,64	92,64
Composição Auxiliar	87292	SINAPI	ARGAMASSA TRAÇO 1:2:8 (EM VOLUME DE CIMENTO, CAL E AREIA MÉDIA ÚMIDA) PARA EMBOÇO/MASSA ÚNICA/ASSENTAMENTO DE ALVENARIA DE VEDAÇÃO, PREPARO MECÂNICO COM BETONEIRA 400 L. AF 08/2019	SEDI - SERVIÇOS DIVERSOS	m³	0,0098000	512,47	5,02
Composição Auxiliar	88309	SINAPI	PEDREIRO COM ENCARGOS COMPLEMENTARES	SEDI - SERVIÇOS DIVERSOS	H	1,9800000	22,51	44,56
Composição Auxiliar	88316	SINAPI	SERVENTE COM ENCARGOS COMPLEMENTARES	SEDI - SERVIÇOS DIVERSOS	H	0,9900000	17,39	17,21
Insumo	00037395	SINAPI	PINO DE AÇO COM FURO, HASTE = 27 MM (AÇAO DIRETA)	Material	CENTO	0,0094000	38,74	0,36

RUA ALTO BRILHANTE, S/N, CENTRO – POÇÃO DE PEDRAS/MA – CEP. 65.740-000 – fone (99) 98534-1094

CNPJ: 06.202.808/0001-38

www.pocaodepedras.ma.gov.br

Al Unser Nunes Freitas
 Engenheiro Civil
 CREA MA 11570400 1



Processo Nº 13100620M
Fis Nº 358
Visto

ESTADO DO MARANHÃO
PREFEITURA MUNICIPAL DE POÇÃO DE PEDRAS
SECRETARIA MUNICIPAL DE EDUCAÇÃO

Insumo	Código	Banco	Descrição	Material	Und	Quant.	Valor Unit	Total		
	00034557	SINAPI	TELA DE AÇO SOLDADA GALVANIZADA/ZINCADA PARA ALVENARIA, FIO D = *1,20 A 1,70* MM, MALHA 15 X 15 MM, (C X L) *50 X 7,5* CM	M		0,7850000	2,38	1,86		
	00007266	SINAPI	BLOCO CERAMICO / TIJOLO VAZADO PARA ALVENARIA DE VEDACAO, 8 FUROS NA HORIZONTAL, 9 X 19 X 19 CM (L X A X C)	MIL		0,0283100	834,99	23,63		
					MO sem LS =>	24,83	LS =>	21,01	MO com LS =>	45,84
					Valor do BDI =>	24,71			Valor com BDI =>	117,35

Composição	Código	Banco	Descrição	Tipo	Und	Quant.	Valor Unit	Total		
	87495	SINAPI	ALVENARIA DE VEDAÇÃO DE BLOCOS CERÁMICOS FURADOS NA HORIZONTAL DE 9X19X19CM (ESPESSURA 9CM) DE PAREDES COM ÁREA LÍQUIDA MENOR QUE 6M² SEM VÃOS E ARGAMASSA DE ASSENTAMENTO COM PREPARO EM BETONEIRA. AF 06/2014	PARE - PAREDES/PAINÉIS	m²	1,0000000	83,29	83,29		
Composição Auxiliar	87292	SINAPI	ARGAMASSA TRAÇO 1:2:8 (EM VOLUME DE CIMENTO, CAL E AREIA MÉDIA ÚMIDA) PARA EMBOÇO/MASSA ÚNICA/ASSENTAMENTO DE ALVENARIA DE VEDAÇÃO, PREPARO MECÂNICO COM BETONEIRA 400 L. AF 09/2019	SEDI - SERVIÇOS DIVERSOS	m³	0,0098000	512,47	5,02		
Composição Auxiliar	88316	SINAPI	SERVEnte COM ENCARGOS COMPLEMENTARES	SEDI - SERVIÇOS DIVERSOS	H	0,8450000	17,39	14,69		
Composição Auxiliar	88309	SINAPI	PEDREIRO COM ENCARGOS COMPLEMENTARES	SEDI - SERVIÇOS DIVERSOS	H	1,6900000	22,51	38,04		
Insumo	00037395	SINAPI	PINO DE AÇO COM FURO, HASTE = 27 MM (AÇAO DIRETA)	Material	CENTO	0,0094000	38,74	0,36		
Insumo	00034557	SINAPI	TELA DE AÇO SOLDADA GALVANIZADA/ZINCADA PARA ALVENARIA, FIO D = *1,20 A 1,70* MM, MALHA 15 X 15 MM, (C X L) *50 X 7,5* CM	Material	M	0,7850000	2,38	1,86		
Insumo	00007266	SINAPI	BLOCO CERAMICO / TIJOLO VAZADO PARA ALVENARIA DE VEDACAO, 8 FUROS NA HORIZONTAL, 9 X 19 X 19 CM (L X A X C)	Material	MIL	0,0279300	834,99	23,32		
					MO sem LS =>	21,23	LS =>	17,96	MO com LS =>	39,19
					Valor do BDI =>	22,22			Valor com BDI =>	105,51

Composição	Código	Banco	Descrição	Tipo	Und	Quant.	Valor Unit	Total		
	72131	SINAPI	ALVENARIA EM TIJOLO CERAMICO MACICO 6X10X20CM 1 VEZ (ESPESSURA 20CM), ASSENTADO COM ARGAMASSA TRAÇO 1:2:8 (CIMENTO, CAL E AREIA)	PARE - PAREDES/PAINÉIS	m²	1,0000000	190,05	190,05		
Composição Auxiliar	87335	SINAPI	ARGAMASSA TRAÇO 1:2:8 (EM VOLUME DE CIMENTO, CAL E AREIA MÉDIA ÚMIDA) PARA EMBOÇO/MASSA ÚNICA/ASSENTAMENTO DE ALVENARIA DE VEDAÇÃO, PREPARO MECÂNICO COM MISTURADOR DE EIXO HORIZONTAL DE 300 KG. AF 08/2019	SEDI - SERVIÇOS DIVERSOS	m³	0,0220000	494,67	10,88		
Composição Auxiliar	88309	SINAPI	PEDREIRO COM ENCARGOS COMPLEMENTARES	SEDI - SERVIÇOS DIVERSOS	H	1,6000000	22,51	36,01		
Composição Auxiliar	88316	SINAPI	SERVEnte COM ENCARGOS COMPLEMENTARES	SEDI - SERVIÇOS DIVERSOS	H	1,7000000	17,39	29,56		
Insumo	00007258	SINAPI	TIJOLO CERAMICO MACICO COMUM *5 X 10 X 20* CM (L X A X C)	Material	UN	160,0000000	0,71	113,80		
					MO sem LS =>	26,37	LS =>	22,31	MO com LS =>	48,68
					Valor do BDI =>	50,70			Valor com BDI =>	240,75

Composição	Código	Banco	Descrição	Tipo	Und	Quant.	Valor Unit	Total
	87367	SINAPI	ARGAMASSA TRAÇO 1:1:6 (EM VOLUME DE CIMENTO, CAL E AREIA MÉDIA ÚMIDA) PARA EMBOÇO/MASSA ÚNICA/ASSENTAMENTO DE ALVENARIA DE VEDAÇÃO, PREPARO MANUAL. AF 08/2019	SEDI - SERVIÇOS DIVERSOS	m³	1,0000000	623,33	623,33
Composição Auxiliar	88316	SINAPI	SERVEnte COM ENCARGOS COMPLEMENTARES	SEDI - SERVIÇOS DIVERSOS	H	11,2300000	17,39	195,28
Insumo	00000370	SINAPI	AREIA MEDIA - POSTO JAZIDA/FORNECEDOR (RETIRADO NA JAZIDA, SEM TRANSPORTE)	Material	m³	1,1600000	70,00	81,20

RUA ALTO BRILHANTE, S/N, CENTRO – POÇÃO DE PEDRAS/MA – CEP. 65.740-000 – fone (99) 98534-1094

CNPJ: 06.202.808/0001-38

www.pocaodepedras.ma.gov.br

Al Unser Nunes Freitas
Engenheiro Civil
CREA MA 119570400 1



Processo Nº 1320062024
Fis Nº 359
Visto

ESTADO DO MARANHÃO
PREFEITURA MUNICIPAL DE POÇÃO DE PEDRAS
SECRETARIA MUNICIPAL DE EDUCAÇÃO

Insumo	00001106	SINAPI	CAL HIDRATADA CH-I PARA ARGAMASSAS	Material	KG	116,4000000	1,09	126,87		
Insumo	00001379	SINAPI	CIMENTO PORTLAND COMPOSTO CP II-32	Material	KG	261,8900000	0,84	219,98		
					MO sem LS =>	72,75	LS =>	61,56	MO com LS =>	134,31
					Valor do BDI =>	166,30			Valor com BDI =>	789,63

	Código	Banco	Descrição	Tipo	Und	Quant.	Valor Unit	Total		
Composição	87292	SINAPI	ARGAMASSA TRAÇO 1:2:8 (EM VOLUME DE CIMENTO, CAL E AREIA MÉDIA ÚMIDA) PARA EMBOÇO/MASSA ÚNICA/ASSENTAMENTO DE ALVENARIA DE VEDAÇÃO, PREPARO MECÂNICO COM BETONEIRA 400 L. AF 08/2019	SEDI - SERVIÇOS DIVERSOS	m³	1,0000000	512,47	512,47		
Composição Auxiliar	88377	SINAPI	OPERADOR DE BETONEIRA ESTACIONÁRIA/MISTURADOR COM ENCARGOS COMPLEMENTARES	SEDI - SERVIÇOS DIVERSOS	H	4,5000000	16,37	73,66		
Composição Auxiliar	88830	SINAPI	BETONEIRA CAPACIDADE NOMINAL DE 400 L, CAPACIDADE DE MISTURA 280 L, MOTOR ELÉTRICO TRIFÁSICO POTÊNCIA DE 2 CV, SEM CARREGADOR - CHP DIURNO. AF 10/2014	CHOR - CUSTOS HORÁRIOS DE MÁQUINAS E EQUIPAMENTOS	CHP	1,0500000	1,83	1,92		
Composição Auxiliar	88831	SINAPI	BETONEIRA CAPACIDADE NOMINAL DE 400 L, CAPACIDADE DE MISTURA 280 L, MOTOR ELÉTRICO TRIFÁSICO POTÊNCIA DE 2 CV, SEM CARREGADOR - CHI DIURNO. AF 10/2014	CHOR - CUSTOS HORÁRIOS DE MÁQUINAS E EQUIPAMENTOS	CHI	3,4500000	0,41	1,41		
Insumo	00000370	SINAPI	AREIA MÉDIA - POSTO JAZIDA/FORNECEDOR (RETIRADO NA JAZIDA, SEM TRANSPORTE)	Material	m³	1,1600000	70,00	81,20		
Insumo	00001106	SINAPI	CAL HIDRATADA CH-I PARA ARGAMASSAS	Material	KG	174,1000000	1,09	189,76		
Insumo	00001379	SINAPI	CIMENTO PORTLAND COMPOSTO CP II-32	Material	KG	195,8600000	0,84	164,52		
					MO sem LS =>	29,13	LS =>	24,64	MO com LS =>	53,77
					Valor do BDI =>	136,72			Valor com BDI =>	649,19

	Código	Banco	Descrição	Tipo	Und	Quant.	Valor Unit	Total		
Composição	87335	SINAPI	ARGAMASSA TRAÇO 1:2:8 (EM VOLUME DE CIMENTO, CAL E AREIA MÉDIA ÚMIDA) PARA EMBOÇO/MASSA ÚNICA/ASSENTAMENTO DE ALVENARIA DE VEDAÇÃO, PREPARO MECÂNICO COM MISTURADOR DE EIXO HORIZONTAL DE 300 KG. AF 08/2019	SEDI - SERVIÇOS DIVERSOS	m³	1,0000000	494,67	494,67		
Composição Auxiliar	88377	SINAPI	OPERADOR DE BETONEIRA ESTACIONÁRIA/MISTURADOR COM ENCARGOS COMPLEMENTARES	SEDI - SERVIÇOS DIVERSOS	H	4,9600000	16,37	81,19		
Composição Auxiliar	88386	SINAPI	MISTURADOR DE ARGAMASSA EIXO HORIZONTAL, CAPACIDADE DE MISTURA 300 KG, MOTOR ELÉTRICO POTÊNCIA 5 CV - CHP DIURNO. AF 06/2014	CHOR - CUSTOS HORÁRIOS DE MÁQUINAS E EQUIPAMENTOS	CHP	1,1600000	4,71	5,48		
Composição Auxiliar	88392	SINAPI	MISTURADOR DE ARGAMASSA EIXO HORIZONTAL, CAPACIDADE DE MISTURA 300 KG, MOTOR ELÉTRICO POTÊNCIA 5 CV - CHI DIURNO. AF 06/2014	CHOR - CUSTOS HORÁRIOS DE MÁQUINAS E EQUIPAMENTOS	CHI	3,8000000	1,09	4,14		
Insumo	00000370	SINAPI	AREIA MÉDIA - POSTO JAZIDA/FORNECEDOR (RETIRADO NA JAZIDA, SEM TRANSPORTE)	Material	m³	1,1500000	70,00	80,50		
Insumo	00001106	SINAPI	CAL HIDRATADA CH-I PARA ARGAMASSAS	Material	KG	137,6100000	1,09	149,99		
Insumo	00001379	SINAPI	CIMENTO PORTLAND COMPOSTO CP II-32	Material	KG	206,4200000	0,84	173,39		
					MO sem LS =>	32,11	LS =>	27,16	MO com LS =>	59,27
					Valor do BDI =>	131,97			Valor com BDI =>	626,64

	Código	Banco	Descrição	Tipo	Und	Quant.	Valor Unit	Total
Composição	87337	SINAPI	ARGAMASSA TRAÇO 1:2:9 (EM VOLUME DE CIMENTO, CAL E AREIA MÉDIA ÚMIDA) PARA EMBOÇO/MASSA ÚNICA/ASSENTAMENTO DE ALVENARIA DE VEDAÇÃO, PREPARO MECÂNICO COM MISTURADOR DE EIXO HORIZONTAL DE 300 KG. AF 08/2019	SEDI - SERVIÇOS DIVERSOS	m³	1,0000000	484,83	484,83

RUA ALTO BRILHANTE, S/N, CENTRO – POÇÃO DE PEDRAS/MA – CEP. 65.740-000 – fone (99) 98534-1094

CNPJ: 06.202.808/0001-38

www.pocoadepedras.ma.gov.br

Al Unser Nunes Freitas
Engenheiro Civil
CREA MA 111570400 1



Processo Nº 1320061094
 Fls Nº 360
 Visto l

ESTADO DO MARANHÃO
 PREFEITURA MUNICIPAL DE POÇÃO DE PEDRAS
 SECRETARIA MUNICIPAL DE EDUCAÇÃO

Composição Auxiliar	Código	Banco	Descrição	Tipo	Und	Quant.	Valor Unit	Total		
	88377	SINAPI	OPERADOR DE BETONEIRA ESTACIONÁRIA/MISTURADOR COM ENCARGOS COMPLEMENTARES	SEDI - SERVIÇOS DIVERSOS	H	4,8800000	16,37	79,88		
	88386	SINAPI	MISTURADOR DE ARGAMASSA, EIXO HORIZONTAL, CAPACIDADE DE MISTURA 300 KG, MOTOR ELÉTRICO POTÊNCIA 5 CV - CHP DIURNO. AF 06/2014	CHOR - CUSTOS HORÁRIOS DE MÁQUINAS E EQUIPAMENTOS	CHP	1,1400000	4,71	5,36		
	88392	SINAPI	MISTURADOR DE ARGAMASSA, EIXO HORIZONTAL, CAPACIDADE DE MISTURA 300 KG, MOTOR ELÉTRICO POTÊNCIA 5 CV - CHI DIURNO. AF 08/2014	CHOR - CUSTOS HORÁRIOS DE MÁQUINAS E EQUIPAMENTOS	CHI	3,7400000	1,09	4,07		
Insumo	00000370	SINAPI	AREIA MÉDIA - POSTO JAZIDA/FORNECEDOR (RETIRADO NA JAZIDA, SEM TRANSPORTE)	Material	m³	1,1600000	70,00	81,20		
Insumo	00001106	SINAPI	CAL HIDRATADA CH-I PARA ARGAMASSAS	Material	KG	154,4600000	1,09	168,36		
Insumo	00001379	SINAPI	CIMENTO PORTLAND COMPOSTO CP II-32	Material	KG	173,7700000	0,84	145,96		
					MO sem LS =>	31,59	LS =>	26,72	MO com LS =>	58,31
					Valor do BDI =>	129,35			Valor com BDI =>	614,18

Composição Auxiliar	Código	Banco	Descrição	Tipo	Und	Quant.	Valor Unit	Total		
	87313	SINAPI	ARGAMASSA TRAÇO 1:3 (EM VOLUME DE CIMENTO E AREIA GROSSA ÚMIDA) PARA CHAPISCO CONVENCIONAL, PREPARO MECÂNICO COM BETONEIRA 400 L. AF 08/2019	SEDI - SERVIÇOS DIVERSOS	m³	1,0000000	499,51	499,51		
	88377	SINAPI	OPERADOR DE BETONEIRA ESTACIONÁRIA/MISTURADOR COM ENCARGOS COMPLEMENTARES	SEDI - SERVIÇOS DIVERSOS	H	4,3200000	16,37	70,71		
	88830	SINAPI	BETONEIRA CAPACIDADE NOMINAL DE 400 L, CAPACIDADE DE MISTURA 280 L, MOTOR ELÉTRICO TRIFÁSICO POTÊNCIA DE 2 CV, SEM CARREGADOR - CHP DIURNO. AF 10/2014	CHOR - CUSTOS HORÁRIOS DE MÁQUINAS E EQUIPAMENTOS	CHP	1,0100000	1,83	1,84		
	88831	SINAPI	BETONEIRA CAPACIDADE NOMINAL DE 400 L, CAPACIDADE DE MISTURA 280 L, MOTOR ELÉTRICO TRIFÁSICO POTÊNCIA DE 2 CV, SEM CARREGADOR - CHI DIURNO. AF 10/2014	CHOR - CUSTOS HORÁRIOS DE MÁQUINAS E EQUIPAMENTOS	CHI	3,3100000	0,41	1,35		
Insumo	00000367	SINAPI	AREIA GROSSA - POSTO JAZIDA/FORNECEDOR (RETIRADO NA JAZIDA, SEM TRANSPORTE)	Material	m³	0,9500000	70,91	67,36		
Insumo	00001379	SINAPI	CIMENTO PORTLAND COMPOSTO CP II-32	Material	KG	426,4900000	0,84	358,25		
					MO sem LS =>	27,96	LS =>	23,66	MO com LS =>	51,62
					Valor do BDI =>	133,26			Valor com BDI =>	632,77

Composição Auxiliar	Código	Banco	Descrição	Tipo	Und	Quant.	Valor Unit	Total
	100475	SINAPI	ARGAMASSA TRAÇO 1:3 (EM VOLUME DE CIMENTO E AREIA MÉDIA ÚMIDA) COM ADIÇÃO DE IMPERMEABILIZANTE, PREPARO MECÂNICO COM BETONEIRA 400 L. AF 08/2019	SEDI - SERVIÇOS DIVERSOS	m³	1,0000000	736,75	736,75
	88377	SINAPI	OPERADOR DE BETONEIRA ESTACIONÁRIA/MISTURADOR COM ENCARGOS COMPLEMENTARES	SEDI - SERVIÇOS DIVERSOS	H	3,7500000	16,37	61,38
	88830	SINAPI	BETONEIRA CAPACIDADE NOMINAL DE 400 L, CAPACIDADE DE MISTURA 280 L, MOTOR ELÉTRICO TRIFÁSICO POTÊNCIA DE 2 CV, SEM CARREGADOR - CHP DIURNO. AF 10/2014	CHOR - CUSTOS HORÁRIOS DE MÁQUINAS E EQUIPAMENTOS	CHP	0,8700000	1,83	1,59
	88831	SINAPI	BETONEIRA CAPACIDADE NOMINAL DE 400 L, CAPACIDADE DE MISTURA 280 L, MOTOR ELÉTRICO TRIFÁSICO POTÊNCIA DE 2 CV, SEM CARREGADOR - CHI DIURNO. AF 10/2014	CHOR - CUSTOS HORÁRIOS DE MÁQUINAS E EQUIPAMENTOS	CHI	2,8800000	0,41	1,18
Insumo	00000123	SINAPI	ADITIVO IMPERMEABILIZANTE DE PEGA NORMAL PARA ARGAMASSAS E CONCRETOS SEM ARMADURA, LÍQUIDO E ISENTO DE CLORETO	Material	L	19,4400000	9,71	188,76
Insumo	00000370	SINAPI	AREIA MÉDIA - POSTO JAZIDA/FORNECEDOR (RETIRADO NA JAZIDA, SEM TRANSPORTE)	Material	m³	1,0800000	70,00	75,60
Insumo	00001379	SINAPI	CIMENTO PORTLAND COMPOSTO CP II-32	Material	KG	486,0000000	0,84	408,24

RUA ALTO BRILHANTE, S/N, CENTRO - POÇÃO DE PEDRAS/MA - CEP. 65.740-000 - fone (99) 98534-1094

CNPJ: 06.202.808/0001-38
www.pocaodepedras.ma.gov.br

Al Unser Nunes Freitas
 Engenheiro Civil
 CREA MA 111570400 1



Processo Nº 1320062020
 Fls Nº 369
 Visto _____

ESTADO DO MARANHÃO
 PREFEITURA MUNICIPAL DE POÇÃO DE PEDRAS
 SECRETARIA MUNICIPAL DE EDUCAÇÃO

MO sem LS => 24,27 LS => 20,54 MO com LS => 44,81
 Valor do BDI => 196,56 Valor com BDI => 933,31

	Código	Banco	Descrição	Tipo	Und	Quant.	Valor Unit	Total		
Composição	88629	SINAPI	ARGAMASSA TRAÇO 1:3 (EM VOLUME DE CIMENTO E AREIA MÉDIA ÚMIDA), PREPARO MANUAL. AF_08/2019	SEDI - SERVIÇOS DIVERSOS	m³	1,0000000	629,81	629,81		
Composição Auxiliar	88316	SINAPI	SERVENTE COM ENCARGOS COMPLEMENTARES	SEDI - SERVIÇOS DIVERSOS	H	8,5700000	17,39	149,03		
Insumo	00000370	SINAPI	AREIA MÉDIA - POSTO JAZIDA/FORNECEDOR (RETIRADO NA JAZIDA, SEM TRANSPORTE)	Material	m³	1,0700000	70,00	74,90		
Insumo	00001379	SINAPI	CIMENTO PORTLAND COMPOSTO CP II-32	Material	KG	482,9600000	0,84	405,68		
					MO sem LS =>	55,52	LS =>	46,97	MO com LS =>	102,49
					Valor do BDI =>	167,97	Valor com BDI =>	797,58		

	Código	Banco	Descrição	Tipo	Und	Quant.	Valor Unit	Total		
Composição	87316	SINAPI	ARGAMASSA TRAÇO 1:4 (EM VOLUME DE CIMENTO E AREIA GROSSA ÚMIDA) PARA CHAPISCO CONVENCIONAL, PREPARO MECÂNICO COM BETONEIRA 400 L. AF_08/2019	SEDI - SERVIÇOS DIVERSOS	m³	1,0000000	440,24	440,24		
Composição Auxiliar	88377	SINAPI	OPERADOR DE BETONEIRA ESTACIONÁRIA/MISTURADOR COM ENCARGOS COMPLEMENTARES	SEDI - SERVIÇOS DIVERSOS	H	4,6400000	16,37	75,95		
Composição Auxiliar	88830	SINAPI	BETONEIRA CAPACIDADE NOMINAL DE 400 L, CAPACIDADE DE MISTURA 280 L, MOTOR ELÉTRICO TRIFÁSICO POTÊNCIA DE 2 CV, SEM CARREGADOR - CHP DIURNO. AF_10/2014	CHOR - CUSTOS HORÁRIOS DE MÁQUINAS E EQUIPAMENTOS	CHP	1,0800000	1,83	1,97		
Composição Auxiliar	88831	SINAPI	BETONEIRA CAPACIDADE NOMINAL DE 400 L, CAPACIDADE DE MISTURA 280 L, MOTOR ELÉTRICO TRIFÁSICO POTÊNCIA DE 2 CV, SEM CARREGADOR - CHI DIURNO. AF_10/2014	CHOR - CUSTOS HORÁRIOS DE MÁQUINAS E EQUIPAMENTOS	CHI	3,5600000	0,41	1,45		
Insumo	00000367	SINAPI	AREIA GROSSA - POSTO JAZIDA/FORNECEDOR (RETIRADO NA JAZIDA, SEM TRANSPORTE)	Material	m³	1,0200000	70,91	72,32		
Insumo	00001379	SINAPI	CIMENTO PORTLAND COMPOSTO CP II-32	Material	KG	343,5200000	0,84	288,55		
					MO sem LS =>	30,03	LS =>	25,41	MO com LS =>	55,44
					Valor do BDI =>	117,45	Valor com BDI =>	557,69		

	Código	Banco	Descrição	Tipo	Und	Quant.	Valor Unit	Total		
Composição	87373	SINAPI	ARGAMASSA TRAÇO 1:4 (EM VOLUME DE CIMENTO E AREIA MÉDIA ÚMIDA) PARA CONTRAPISO, PREPARO MANUAL. AF_08/2019	SEDI - SERVIÇOS DIVERSOS	m³	1,0000000	667,97	667,97		
Composição Auxiliar	88316	SINAPI	SERVENTE COM ENCARGOS COMPLEMENTARES	SEDI - SERVIÇOS DIVERSOS	H	11,0200000	17,39	191,63		
Insumo	00000370	SINAPI	AREIA MÉDIA - POSTO JAZIDA/FORNECEDOR (RETIRADO NA JAZIDA, SEM TRANSPORTE)	Material	m³	1,3500000	70,00	94,50		
Insumo	00001379	SINAPI	CIMENTO PORTLAND COMPOSTO CP II-32	Material	KG	454,5800000	0,84	381,84		
					MO sem LS =>	71,39	LS =>	60,40	MO com LS =>	131,79
					Valor do BDI =>	178,21	Valor com BDI =>	846,18		

	Código	Banco	Descrição	Tipo	Und	Quant.	Valor Unit	Total
Composição	88245	SINAPI	ARMADOR COM ENCARGOS COMPLEMENTARES	SEDI - SERVIÇOS DIVERSOS	H	1,0000000	22,35	22,35
Composição Auxiliar	95314	SINAPI	CURSO DE CAPACITAÇÃO PARA ARMADOR (ENCARGOS COMPLEMENTARES) - HORISTA	SEDI - SERVIÇOS DIVERSOS	H	1,0000000	0,20	0,20
Insumo	00000378	SINAPI	ARMADOR (HORISTA)	Mão de Obra	H	1,0000000	16,55	16,55
Insumo	00037370	SINAPI	ALIMENTAÇÃO - HORISTA (COLETADO CAIXA - ENCARGOS COMPLEMENTARES)	Outros	H	1,0000000	1,85	1,85
Insumo	00037371	SINAPI	TRANSPORTE - HORISTA (COLETADO CAIXA - ENCARGOS COMPLEMENTARES)	Serviços	H	1,0000000	0,58	0,58
Insumo	00037372	SINAPI	EXAMES - HORISTA (COLETADO CAIXA - ENCARGOS COMPLEMENTARES)	Outros	H	1,0000000	1,14	1,14

RUA ALTO BRILHANTE, S/N, CENTRO – POÇÃO DE PEDRAS/MA – CEP. 65.740-000 – fone (99) 98534-1094

CNPJ: 06.202.808/0001-38

www.pocaodepedras.ma.gov.br

Al Unser Nunes Freitas
 Engenheiro Civil
 CREA MA 111570400 1



Processo Nº 13206/2017
 Fis Nº 367
 Visto e

ESTADO DO MARANHÃO
 PREFEITURA MUNICIPAL DE POÇÃO DE PEDRAS
 SECRETARIA MUNICIPAL DE EDUCAÇÃO

Insumo	00037373	SINAPI	SEGURO - HORISTA (COLETADO CAIXA - ENCARGOS COMPLEMENTARES)	Taxas	H	1,0000000	0,01	0,01		
Insumo	00043465	SINAPI	FERRAMENTAS - FAMILIA PEDREIRO - HORISTA (ENCARGOS COMPLEMENTARES - COLETADO CAIXA)	Equipamento	H	1,0000000	0,84	0,84		
Insumo	00043489	SINAPI	EPI - FAMILIA PEDREIRO - HORISTA (ENCARGOS COMPLEMENTARES - COLETADO CAIXA)	Equipamento	H	1,0000000	1,17	1,17		
					MO sem LS =>	9,07	LS =>	7,68	MO com LS =>	16,75
					Valor do BDI =>	5,96			Valor com BDI =>	28,31

	Código	Banco	Descrição	Tipo	Und	Quant.	Valor Unit	Total		
Composição	96543	SINAPI	ARMAÇÃO DE BLOCO, VIGA BALDRAME E SAPATA UTILIZANDO AÇO CA-60 DE 5 MM - MONTAGEM. AF_06/2017	FUES - FUNDAÇÕES E ESTRUTURAS	KG	1,0000000	16,17	16,17		
Composição Auxiliar	88238	SINAPI	AJUDANTE DE ARMADOR COM ENCARGOS COMPLEMENTARES	SEDI - SERVIÇOS DIVERSOS	H	0,0635000	17,38	1,10		
Composição Auxiliar	88245	SINAPI	ARMADOR COM ENCARGOS COMPLEMENTARES	SEDI - SERVIÇOS DIVERSOS	H	0,1945000	22,35	4,34		
Composição Auxiliar	92800	SINAPI	CORTE E DOBRA DE AÇO CA-60, DIÂMETRO DE 5,0 MM. AF_06/2022	FUES - FUNDAÇÕES E ESTRUTURAS	KG	1,0000000	9,88	9,88		
Insumo	00039017	SINAPI	ESPACADOR / DISTANCIADOR CIRCULAR COM ENTRADA LATERAL, EM PLASTICO, PARA VERGALHAO *4,2 A 12,5* MM, COBRIMENTO 20 MM	Material	UN	1,9665000	0,22	0,43		
Insumo	00043132	SINAPI	ARAME RECOZIDO 16 BWG, D = 1,65 MM (0,016 KG/M) OU 18 BWG, D = 1,25 MM (0,01 KG/M)	Material	KG	0,0250000	17,00	0,42		
					MO sem LS =>	2,75	LS =>	2,32	MO com LS =>	5,07
					Valor do BDI =>	4,31			Valor com BDI =>	20,48

	Código	Banco	Descrição	Tipo	Und	Quant.	Valor Unit	Total		
Composição	96546	SINAPI	ARMAÇÃO DE BLOCO, VIGA BALDRAME OU SAPATA UTILIZANDO AÇO CA-50 DE 10 MM - MONTAGEM. AF_06/2017	FUES - FUNDAÇÕES E ESTRUTURAS	KG	1,0000000	12,44	12,44		
Composição Auxiliar	88238	SINAPI	AJUDANTE DE ARMADOR COM ENCARGOS COMPLEMENTARES	SEDI - SERVIÇOS DIVERSOS	H	0,0290000	17,38	0,50		
Composição Auxiliar	88245	SINAPI	ARMADOR COM ENCARGOS COMPLEMENTARES	SEDI - SERVIÇOS DIVERSOS	H	0,0890000	22,35	1,98		
Composição Auxiliar	92803	SINAPI	CORTE E DOBRA DE AÇO CA-50, DIÂMETRO DE 10,0 MM. AF_06/2022	FUES - FUNDAÇÕES E ESTRUTURAS	KG	1,0000000	9,44	9,44		
Insumo	00039017	SINAPI	ESPACADOR / DISTANCIADOR CIRCULAR COM ENTRADA LATERAL, EM PLASTICO, PARA VERGALHAO *4,2 A 12,5* MM, COBRIMENTO 20 MM	Material	UN	0,4655000	0,22	0,10		
Insumo	00043132	SINAPI	ARAME RECOZIDO 16 BWG, D = 1,65 MM (0,016 KG/M) OU 18 BWG, D = 1,25 MM (0,01 KG/M)	Material	KG	0,0250000	17,00	0,42		
					MO sem LS =>	1,07	LS =>	0,91	MO com LS =>	1,98
					Valor do BDI =>	3,31			Valor com BDI =>	15,75

	Código	Banco	Descrição	Tipo	Und	Quant.	Valor Unit	Total		
Composição	96547	SINAPI	ARMAÇÃO DE BLOCO, VIGA BALDRAME OU SAPATA UTILIZANDO AÇO CA-50 DE 12,5 MM - MONTAGEM. AF_06/2017	FUES - FUNDAÇÕES E ESTRUTURAS	KG	1,0000000	10,48	10,48		
Composição Auxiliar	88238	SINAPI	AJUDANTE DE ARMADOR COM ENCARGOS COMPLEMENTARES	SEDI - SERVIÇOS DIVERSOS	H	0,0220000	17,38	0,38		
Composição Auxiliar	88245	SINAPI	ARMADOR COM ENCARGOS COMPLEMENTARES	SEDI - SERVIÇOS DIVERSOS	H	0,0680000	22,35	1,51		
Composição Auxiliar	92804	SINAPI	CORTE E DOBRA DE AÇO CA-50, DIÂMETRO DE 12,5 MM. AF_06/2022	FUES - FUNDAÇÕES E ESTRUTURAS	KG	1,0000000	8,11	8,11		
Insumo	00039017	SINAPI	ESPACADOR / DISTANCIADOR CIRCULAR COM ENTRADA LATERAL, EM PLASTICO, PARA VERGALHAO *4,2 A 12,5* MM, COBRIMENTO 20 MM	Material	UN	0,3060000	0,22	0,06		
Insumo	00043132	SINAPI	ARAME RECOZIDO 16 BWG, D = 1,65 MM (0,016 KG/M) OU 18 BWG, D = 1,25 MM (0,01 KG/M)	Material	KG	0,0250000	17,00	0,42		
					MO sem LS =>	0,79	LS =>	0,67	MO com LS =>	1,46
					Valor do BDI =>	2,79			Valor com BDI =>	13,27

	Código	Banco	Descrição	Tipo	Und	Quant.	Valor Unit	Total
--	--------	-------	-----------	------	-----	--------	------------	-------

RUA ALTO BRILHANTE, S/N, CENTRO - POÇÃO DE PEDRAS/MA - CEP. 65.740-000 - fone (99) 98534-1094

CNPJ: 06.202.808/0001-38

www.pocaodepedras.ma.gov.br

Al Unser Nunes Freitas
 Engenheiro Civil
 CREA MA 111570400 1



Processo Nº 13.200601
 Fls Nº 363
 Visto e

ESTADO DO MARANHÃO
 PREFEITURA MUNICIPAL DE POÇÃO DE PEDRAS
 SECRETARIA MUNICIPAL DE EDUCAÇÃO

Composição	Código	Banco	Descrição	Tipo	Und	Quant.	Valor Unit	Total		
	96544	SINAPI	ARMAÇÃO DE BLOCO, VIGA BALDRAME OU SAPATA UTILIZANDO AÇO CA-50 DE 6,3 MM - MONTAGEM. AF_06/2017	FUES - FUNDAÇÕES E ESTRUTURAS	KG	1,0000000	15,06	15,06		
Composição Auxiliar	88238	SINAPI	AJUDANTE DE ARMADOR COM ENCARGOS COMPLEMENTARES	SEDI - SERVIÇOS DIVERSOS	H	0,0490000	17,38	0,85		
Composição Auxiliar	88245	SINAPI	ARMADOR COM ENCARGOS COMPLEMENTARES	SEDI - SERVIÇOS DIVERSOS	H	0,1510000	22,35	3,37		
Composição Auxiliar	92801	SINAPI	CORTE E DOBRA DE AÇO CA-50, DIÂMETRO DE 6,3 MM. AF_06/2022	FUES - FUNDAÇÕES E ESTRUTURAS	KG	1,0000000	10,16	10,16		
Insumo	00039017	SINAPI	ESPACADOR / DISTANCIADOR CIRCULAR COM ENTRADA LATERAL, EM PLASTICO, PARA VERGALHAO *4,2 A 12,5* MM, COBRIMENTO 20 MM	Material	UN	1,1900000	0,22	0,26		
Insumo	00043132	SINAPI	ARAME RECOZIDO 16 BWG, D = 1,65 MM (0,016 KG/M) OU 18 BWG, D = 1,25 MM (0,01 KG/M)	Material	KG	0,0250000	17,00	0,42		
					MO sem LS =>	1,98	LS =>	1,68	MO com LS =>	3,66
					Valor do BDI =>	4,01			Valor com BDI =>	18,07

Composição	Código	Banco	Descrição	Tipo	Und	Quant.	Valor Unit	Total		
	96545	SINAPI	ARMAÇÃO DE BLOCO, VIGA BALDRAME OU SAPATA UTILIZANDO AÇO CA-50 DE 8 MM - MONTAGEM. AF_06/2017	FUES - FUNDAÇÕES E ESTRUTURAS	KG	1,0000000	14,00	14,00		
Composição Auxiliar	88238	SINAPI	AJUDANTE DE ARMADOR COM ENCARGOS COMPLEMENTARES	SEDI - SERVIÇOS DIVERSOS	H	0,0375000	17,38	0,65		
Composição Auxiliar	88245	SINAPI	ARMADOR COM ENCARGOS COMPLEMENTARES	SEDI - SERVIÇOS DIVERSOS	H	0,1155000	22,35	2,58		
Composição Auxiliar	92802	SINAPI	CORTE E DOBRA DE AÇO CA-50, DIÂMETRO DE 8,0 MM. AF_06/2022	FUES - FUNDAÇÕES E ESTRUTURAS	KG	1,0000000	10,20	10,20		
Insumo	00039017	SINAPI	ESPACADOR / DISTANCIADOR CIRCULAR COM ENTRADA LATERAL, EM PLASTICO, PARA VERGALHAO *4,2 A 12,5* MM, COBRIMENTO 20 MM	Material	UN	0,7240000	0,22	0,15		
Insumo	00043132	SINAPI	ARAME RECOZIDO 16 BWG, D = 1,65 MM (0,016 KG/M) OU 18 BWG, D = 1,25 MM (0,01 KG/M)	Material	KG	0,0250000	17,00	0,42		
					MO sem LS =>	1,45	LS =>	1,22	MO com LS =>	2,67
					Valor do BDI =>	3,73			Valor com BDI =>	17,73

Composição	Código	Banco	Descrição	Tipo	Und	Quant.	Valor Unit	Total		
	92917	SINAPI	ARMAÇÃO DE ESTRUTURAS DIVERSAS DE CONCRETO ARMADO, EXCETO VIGAS, PILARES, LAJES E FUNDAÇÕES, UTILIZANDO AÇO CA-50 DE 8,0 MM - MONTAGEM. AF_06/2022	FUES - FUNDAÇÕES E ESTRUTURAS	KG	1,0000000	13,32	13,32		
Composição Auxiliar	88238	SINAPI	AJUDANTE DE ARMADOR COM ENCARGOS COMPLEMENTARES	SEDI - SERVIÇOS DIVERSOS	H	0,0168000	17,38	0,28		
Composição Auxiliar	88245	SINAPI	ARMADOR COM ENCARGOS COMPLEMENTARES	SEDI - SERVIÇOS DIVERSOS	H	0,1015000	22,35	2,26		
Composição Auxiliar	92802	SINAPI	CORTE E DOBRA DE AÇO CA-50, DIÂMETRO DE 8,0 MM. AF_06/2022	FUES - FUNDAÇÕES E ESTRUTURAS	KG	1,0000000	10,20	10,20		
Insumo	00039017	SINAPI	ESPACADOR / DISTANCIADOR CIRCULAR COM ENTRADA LATERAL, EM PLASTICO, PARA VERGALHAO *4,2 A 12,5* MM, COBRIMENTO 20 MM	Material	UN	0,7430000	0,22	0,16		
Insumo	00043132	SINAPI	ARAME RECOZIDO 16 BWG, D = 1,65 MM (0,016 KG/M) OU 18 BWG, D = 1,25 MM (0,01 KG/M)	Material	KG	0,0250000	17,00	0,42		
					MO sem LS =>	1,19	LS =>	1,00	MO com LS =>	2,19
					Valor do BDI =>	3,55			Valor com BDI =>	16,87

Composição	Código	Banco	Descrição	Tipo	Und	Quant.	Valor Unit	Total
	92771	SINAPI	ARMAÇÃO DE LAJE DE ESTRUTURA CONVENCIONAL DE CONCRETO ARMADO UTILIZANDO AÇO CA-50 DE 10,0 MM - MONTAGEM. AF_06/2022	FUES - FUNDAÇÕES E ESTRUTURAS	KG	1,0000000	10,57	10,57
Composição Auxiliar	88238	SINAPI	AJUDANTE DE ARMADOR COM ENCARGOS COMPLEMENTARES	SEDI - SERVIÇOS DIVERSOS	H	0,0042000	17,38	0,07
Composição Auxiliar	88245	SINAPI	ARMADOR COM ENCARGOS COMPLEMENTARES	SEDI - SERVIÇOS DIVERSOS	H	0,0259000	22,35	0,57
Composição Auxiliar	92803	SINAPI	CORTE E DOBRA DE AÇO CA-50, DIÂMETRO DE 10,0 MM. AF_06/2022	FUES - FUNDAÇÕES E ESTRUTURAS	KG	1,0000000	9,44	9,44
Insumo	00039017	SINAPI	ESPACADOR / DISTANCIADOR CIRCULAR COM ENTRADA LATERAL, EM PLASTICO, PARA VERGALHAO *4,2 A 12,5* MM, COBRIMENTO 20 MM	Material	UN	0,3570000	0,22	0,07
Insumo	00043132	SINAPI	ARAME RECOZIDO 16 BWG, D = 1,65 MM (0,016 KG/M) OU 18 BWG, D = 1,25 MM (0,01 KG/M)	Material	KG	0,0250000	17,00	0,42

RUA ALTO BRILHANTE, S/N, CENTRO – POÇÃO DE PEDRAS/MA – CEP. 65.740-000 – fone (99) 98534-1094

CNPJ: 06.202.808/0001-38

www.pocaoopedras.ma.gov.br

Al Unser Nunes Fretas
 Engenheiro Civil
 CREA MA 111570400 1



Processo Nº 1320062001
 Fls Nº 364
 Visto e

ESTADO DO MARANHÃO
 PREFEITURA MUNICIPAL DE POÇÃO DE PEDRAS
 SECRETARIA MUNICIPAL DE EDUCAÇÃO

MO sem LS => 0,34 LS => 0,28 MO com LS => 0,62
 Valor do BDI => 2,82 Valor com BDI => 13,39

	Código	Banco	Descrição	Tipo	Und	Quant.	Valor Unit	Total
Composição	92772	SINAPI	ARMAÇÃO DE LAJE DE ESTRUTURA CONVENCIONAL DE CONCRETO ARMADO UTILIZANDO AÇO CA-50 DE 12,5 MM - MONTAGEM. AF_06/2022	FUES - FUNDAÇÕES E ESTRUTURAS	KG	1,0000000	8,90	8,90
Composição Auxiliar	88238	SINAPI	AJUDANTE DE ARMADOR COM ENCARGOS COMPLEMENTARES	SEDI - SERVIÇOS DIVERSOS	H	0,0023000	17,38	0,03
Composição Auxiliar	88245	SINAPI	ARMADOR COM ENCARGOS COMPLEMENTARES	SEDI - SERVIÇOS DIVERSOS	H	0,0143000	22,35	0,31
Composição Auxiliar	92804	SINAPI	CORTE E DOBRA DE AÇO CA-50, DIÂMETRO DE 12,5 MM. AF_06/2022	FUES - FUNDAÇÕES E ESTRUTURAS	KG	1,0000000	8,11	8,11
Insumo	00039017	SINAPI	ESPACADOR / DISTANCIADOR CIRCULAR COM ENTRADA LATERAL, EM PLASTICO, PARA VERGALHAO *4,2 A 12,5* MM, COBRIMENTO 20 MM	Material	UN	0,1470000	0,22	0,03
Insumo	00043132	SINAPI	ARAME RECOZIDO 16 BWG, D = 1,65 MM (0,016 KG/M) OU 18 BWG, D = 1,25 MM (0,01 KG/M)	Material	KG	0,0250000	17,00	0,42

MO sem LS => 0,18 LS => 0,15 MO com LS => 0,33
 Valor do BDI => 2,37 Valor com BDI => 11,27

	Código	Banco	Descrição	Tipo	Und	Quant.	Valor Unit	Total
Composição	92769	SINAPI	ARMAÇÃO DE LAJE DE ESTRUTURA CONVENCIONAL DE CONCRETO ARMADO UTILIZANDO AÇO CA-50 DE 6,3 MM - MONTAGEM. AF_06/2022	FUES - FUNDAÇÕES E ESTRUTURAS	KG	1,0000000	12,37	12,37
Composição Auxiliar	88238	SINAPI	AJUDANTE DE ARMADOR COM ENCARGOS COMPLEMENTARES	SEDI - SERVIÇOS DIVERSOS	H	0,0098000	17,38	0,17
Composição Auxiliar	88245	SINAPI	ARMADOR COM ENCARGOS COMPLEMENTARES	SEDI - SERVIÇOS DIVERSOS	H	0,0597000	22,35	1,33
Composição Auxiliar	92801	SINAPI	CORTE E DOBRA DE AÇO CA-50, DIÂMETRO DE 6,3 MM. AF_06/2022	FUES - FUNDAÇÕES E ESTRUTURAS	KG	1,0000000	10,16	10,16
Insumo	00039017	SINAPI	ESPACADOR / DISTANCIADOR CIRCULAR COM ENTRADA LATERAL, EM PLASTICO, PARA VERGALHAO *4,2 A 12,5* MM, COBRIMENTO 20 MM	Material	UN	1,3330000	0,22	0,29
Insumo	00043132	SINAPI	ARAME RECOZIDO 16 BWG, D = 1,65 MM (0,016 KG/M) OU 18 BWG, D = 1,25 MM (0,01 KG/M)	Material	KG	0,0250000	17,00	0,42

MO sem LS => 0,90 LS => 0,77 MO com LS => 1,67
 Valor do BDI => 3,30 Valor com BDI => 15,67

	Código	Banco	Descrição	Tipo	Und	Quant.	Valor Unit	Total
Composição	92770	SINAPI	ARMAÇÃO DE LAJE DE ESTRUTURA CONVENCIONAL DE CONCRETO ARMADO UTILIZANDO AÇO CA-50 DE 8,0 MM - MONTAGEM. AF_06/2022	FUES - FUNDAÇÕES E ESTRUTURAS	KG	1,0000000	11,79	11,79
Composição Auxiliar	88238	SINAPI	AJUDANTE DE ARMADOR COM ENCARGOS COMPLEMENTARES	SEDI - SERVIÇOS DIVERSOS	H	0,0068000	17,38	0,11
Composição Auxiliar	88245	SINAPI	ARMADOR COM ENCARGOS COMPLEMENTARES	SEDI - SERVIÇOS DIVERSOS	H	0,0403000	22,35	0,90
Composição Auxiliar	92802	SINAPI	CORTE E DOBRA DE AÇO CA-50, DIÂMETRO DE 8,0 MM. AF_06/2022	FUES - FUNDAÇÕES E ESTRUTURAS	KG	1,0000000	10,20	10,20
Insumo	00039017	SINAPI	ESPACADOR / DISTANCIADOR CIRCULAR COM ENTRADA LATERAL, EM PLASTICO, PARA VERGALHAO *4,2 A 12,5* MM, COBRIMENTO 20 MM	Material	UN	0,7280000	0,22	0,16
Insumo	00043132	SINAPI	ARAME RECOZIDO 16 BWG, D = 1,65 MM (0,016 KG/M) OU 18 BWG, D = 1,25 MM (0,01 KG/M)	Material	KG	0,0250000	17,00	0,42

MO sem LS => 0,56 LS => 0,48 MO com LS => 1,04
 Valor do BDI => 3,14 Valor com BDI => 14,93

	Código	Banco	Descrição	Tipo	Und	Quant.	Valor Unit	Total
Composição	92767	SINAPI	ARMAÇÃO DE LAJE DE ESTRUTURA CONVENCIONAL DE CONCRETO ARMADO UTILIZANDO AÇO CA-50 DE 4,2 MM - MONTAGEM. AF_06/2022	FUES - FUNDAÇÕES E ESTRUTURAS	KG	1,0000000	14,44	14,44
Composição Auxiliar	88238	SINAPI	AJUDANTE DE ARMADOR COM ENCARGOS COMPLEMENTARES	SEDI - SERVIÇOS DIVERSOS	H	0,0172000	17,38	0,29
Composição Auxiliar	88245	SINAPI	ARMADOR COM ENCARGOS COMPLEMENTARES	SEDI - SERVIÇOS DIVERSOS	H	0,1055000	22,35	2,35
Composição Auxiliar	92799	SINAPI	CORTE E DOBRA DE AÇO CA-60, DIÂMETRO DE 4,2 MM. AF_06/2022	FUES - FUNDAÇÕES E ESTRUTURAS	KG	1,0000000	10,77	10,77

RUA ALTO BRILHANTE, S/N, CENTRO – POÇÃO DE PEDRAS/MA – CEP. 65.740-000 – fone (99) 98534-1094

CNPJ: 06.202.808/0001-38

www.pocaodepedras.ma.gov.br

Al Unset Nunes Freitas
 Engenheiro Civil
 CREA MA 111570400 1

PROCESSO Nº 132006000
 Fis Nº 363
 Visto



ESTADO DO MARANHÃO
 PREFEITURA MUNICIPAL DE POÇÃO DE PEDRAS
 SECRETARIA MUNICIPAL DE EDUCAÇÃO

Insumo	00038017	SINAPI	ESPACADOR / DISTANCIADOR CIRCULAR COM ENTRADA LATERAL, EM PLASTICO, PARA VERGALHAO *4,2 A 12,5* MM, COBRIMENTO 20 MM	Material	UN	2,8180000	0,22	0,61		
Insumo	00043132	SINAPI	ARAME RECOZIDO 18 BWG, D = 1,85 MM (0,016 KG/M) OU 18 BWG, D = 1,25 MM (0,01 KG/M)	Material	KG	0,0250000	17,00	0,42		
					MO sem LS =>	2,00	LS =>	1,69	MO com LS =>	3,69
					Valor do BDI =>	3,85			Valor com BDI =>	18,29

	Código	Banco	Descrição	Tipo	Und	Quant.	Valor Unit	Total		
Composição	92768	SINAPI	ARMAÇÃO DE LAJE DE ESTRUTURA CONVENCIONAL DE CONCRETO ARMADO UTILIZANDO AÇO CA-60 DE 5,0 MM - MONTAGEM. AF 08/2022	FUES - FUNDAÇÕES E ESTRUTURAS	KG	1,0000000	12,85	12,85		
Composição Auxiliar	88238	SINAPI	AJUDANTE DE ARMADOR COM ENCARGOS COMPLEMENTARES	SEDI - SERVIÇOS DIVERSOS	H	0,0138000	17,38	0,23		
Composição Auxiliar	88245	SINAPI	ARMADOR COM ENCARGOS COMPLEMENTARES	SEDI - SERVIÇOS DIVERSOS	H	0,0836000	22,35	1,88		
Composição Auxiliar	92800	SINAPI	CORTE E DOBRA DE AÇO CA-60, DIÂMETRO DE 5,0 MM. AF 08/2022	FUES - FUNDAÇÕES E ESTRUTURAS	KG	1,0000000	9,88	9,88		
Insumo	00038017	SINAPI	ESPACADOR / DISTANCIADOR CIRCULAR COM ENTRADA LATERAL, EM PLASTICO, PARA VERGALHAO *4,2 A 12,5* MM, COBRIMENTO 20 MM	Material	UN	2,1180000	0,22	0,46		
Insumo	00043132	SINAPI	ARAME RECOZIDO 18 BWG, D = 1,85 MM (0,016 KG/M) OU 18 BWG, D = 1,25 MM (0,01 KG/M)	Material	KG	0,0250000	17,00	0,42		
					MO sem LS =>	1,43	LS =>	1,21	MO com LS =>	2,64
					Valor do BDI =>	3,42			Valor com BDI =>	16,27

	Código	Banco	Descrição	Tipo	Und	Quant.	Valor Unit	Total		
Composição	92762	SINAPI	ARMAÇÃO DE PILAR OU VIGA DE ESTRUTURA CONVENCIONAL DE CONCRETO ARMADO UTILIZANDO AÇO CA-50 DE 10,0 MM - MONTAGEM. AF 08/2022	FUES - FUNDAÇÕES E ESTRUTURAS	KG	1,0000000	10,85	10,85		
Composição Auxiliar	88238	SINAPI	AJUDANTE DE ARMADOR COM ENCARGOS COMPLEMENTARES	SEDI - SERVIÇOS DIVERSOS	H	0,0084000	17,38	0,11		
Composição Auxiliar	88245	SINAPI	ARMADOR COM ENCARGOS COMPLEMENTARES	SEDI - SERVIÇOS DIVERSOS	H	0,0392000	22,35	0,87		
Composição Auxiliar	92803	SINAPI	CORTE E DOBRA DE AÇO CA-60, DIÂMETRO DE 10,0 MM. AF 08/2022	FUES - FUNDAÇÕES E ESTRUTURAS	KG	1,0000000	9,44	9,44		
Insumo	00038017	SINAPI	ESPACADOR / DISTANCIADOR CIRCULAR COM ENTRADA LATERAL, EM PLASTICO, PARA VERGALHAO *4,2 A 12,5* MM, COBRIMENTO 20 MM	Material	UN	0,6430000	0,22	0,11		
Insumo	00043132	SINAPI	ARAME RECOZIDO 18 BWG, D = 1,85 MM (0,016 KG/M) OU 18 BWG, D = 1,25 MM (0,01 KG/M)	Material	KG	0,0250000	17,00	0,42		
					MO sem LS =>	0,47	LS =>	0,40	MO com LS =>	0,87
					Valor do BDI =>	2,92			Valor com BDI =>	13,87

	Código	Banco	Descrição	Tipo	Und	Quant.	Valor Unit	Total		
Composição	92763	SINAPI	ARMAÇÃO DE PILAR OU VIGA DE ESTRUTURA CONVENCIONAL DE CONCRETO ARMADO UTILIZANDO AÇO CA-60 DE 12,5 MM - MONTAGEM. AF 08/2022	FUES - FUNDAÇÕES E ESTRUTURAS	KG	1,0000000	9,25	9,25		
Composição Auxiliar	88238	SINAPI	AJUDANTE DE ARMADOR COM ENCARGOS COMPLEMENTARES	SEDI - SERVIÇOS DIVERSOS	H	0,0042000	17,38	0,07		
Composição Auxiliar	88245	SINAPI	ARMADOR COM ENCARGOS COMPLEMENTARES	SEDI - SERVIÇOS DIVERSOS	H	0,0257000	22,35	0,57		
Composição Auxiliar	92804	SINAPI	CORTE E DOBRA DE AÇO CA-50, DIÂMETRO DE 12,5 MM. AF 08/2022	FUES - FUNDAÇÕES E ESTRUTURAS	KG	1,0000000	8,11	8,11		
Insumo	00038017	SINAPI	ESPACADOR / DISTANCIADOR CIRCULAR COM ENTRADA LATERAL, EM PLASTICO, PARA VERGALHAO *4,2 A 12,5* MM, COBRIMENTO 20 MM	Material	UN	0,3870000	0,22	0,08		
Insumo	00043132	SINAPI	ARAME RECOZIDO 18 BWG, D = 1,85 MM (0,016 KG/M) OU 18 BWG, D = 1,25 MM (0,01 KG/M)	Material	KG	0,0250000	17,00	0,42		
					MO sem LS =>	0,30	LS =>	0,25	MO com LS =>	0,55
					Valor do BDI =>	2,46			Valor com BDI =>	11,71

	Código	Banco	Descrição	Tipo	Und	Quant.	Valor Unit	Total
Composição	92764	SINAPI	ARMAÇÃO DE PILAR OU VIGA DE ESTRUTURA CONVENCIONAL DE CONCRETO ARMADO UTILIZANDO	FUES - FUNDAÇÕES E ESTRUTURAS	KG	1,0000000	8,99	8,99

RUA ALTO BRILHANTE, S/N, CENTRO – POÇÃO DE PEDRAS/MA – CEP. 65.740-000 – fone (99) 98534-1094

CNPJ: 06.202.808/0001-38

www.pocaodepedras.ma.gov.br

Al Unser Nunes Freitas
 Engenheiro Civil
 CREA MA 111570400 1



ESTADO DO MARANHÃO
 PREFEITURA MUNICIPAL DE POÇO DE PEDRAS
 SECRETARIA MUNICIPAL DE EDUCAÇÃO

			ATO CA-50 DE 16,0 MM - MONTAGEM. AF_06/2022							
Composição Auxiliar	88238	SINAPI	AJUDANTE DE ARMADOR COM ENCARGOS COMPLEMENTARES	SEDI - SERVIÇOS DIVERSOS	H	0,0032000	17,38	0,05		
Composição Auxiliar	88245	SINAPI	ARMADOR COM ENCARGOS COMPLEMENTARES	SEDI - SERVIÇOS DIVERSOS	H	0,0194000	22,35	0,43		
Composição Auxiliar	92805	SINAPI	CORTE E DOBRA DE AÇO CA-50, DIÂMETRO DE 16,0 MM. AF_06/2022	FUES - FUNDAÇÕES E ESTRUTURAS	KG	1,0000000	8,05	8,05		
Insumo	00039017	SINAPI	ESPACADOR / DISTANCIADOR CIRCULAR COM ENTRADA LATERAL, EM PLÁSTICO, PARA VERGALHAO *4,2 A 12,5* MM, COBRIMENTO 20 MM	Material	UN	0,2120000	0,22	0,04		
Insumo	00043132	SINAPI	ARAME RECOZIDO 16 BWG, D = 1,65 MM (0,016 KG/M) OU 18 BWG, D = 1,25 MM (0,01 KG/M)	Material	KG	0,0250000	17,00	0,42		
					MO sem LS =>	0,21	LS =>	0,18	MO com LS =>	0,39
					Valor do BDI =>	2,39			Valor com BDI =>	11,38

	Código	Banco	Descrição	Tipo	Und	Quant.	Valor Unit	Total		
Composição	92765	SINAPI	ARMAÇÃO DE PILAR OU VIGA DE ESTRUTURA CONVENCIONAL DE CONCRETO ARMADO UTILIZANDO AÇO CA-50 DE 20,0 MM - MONTAGEM. AF_06/2022	FUES - FUNDAÇÕES E ESTRUTURAS	KG	1,0000000	10,30	10,30		
Composição Auxiliar	88238	SINAPI	AJUDANTE DE ARMADOR COM ENCARGOS COMPLEMENTARES	SEDI - SERVIÇOS DIVERSOS	H	0,0025000	17,38	0,04		
Composição Auxiliar	88245	SINAPI	ARMADOR COM ENCARGOS COMPLEMENTARES	SEDI - SERVIÇOS DIVERSOS	H	0,0152000	22,35	0,33		
Composição Auxiliar	92806	SINAPI	CORTE E DOBRA DE AÇO CA-50, DIÂMETRO DE 20,0 MM. AF_06/2022	FUES - FUNDAÇÕES E ESTRUTURAS	KG	1,0000000	9,49	9,49		
Insumo	00039017	SINAPI	ESPACADOR / DISTANCIADOR CIRCULAR COM ENTRADA LATERAL, EM PLÁSTICO, PARA VERGALHAO *4,2 A 12,5* MM, COBRIMENTO 20 MM	Material	UN	0,1130000	0,22	0,02		
Insumo	00043132	SINAPI	ARAME RECOZIDO 16 BWG, D = 1,65 MM (0,016 KG/M) OU 18 BWG, D = 1,25 MM (0,01 KG/M)	Material	KG	0,0250000	17,00	0,42		
					MO sem LS =>	0,16	LS =>	0,13	MO com LS =>	0,29
					Valor do BDI =>	2,74			Valor com BDI =>	13,04

	Código	Banco	Descrição	Tipo	Und	Quant.	Valor Unit	Total		
Composição	92766	SINAPI	ARMAÇÃO DE PILAR OU VIGA DE ESTRUTURA CONVENCIONAL DE CONCRETO ARMADO UTILIZANDO AÇO CA-50 DE 25,0 MM - MONTAGEM. AF_06/2022	FUES - FUNDAÇÕES E ESTRUTURAS	KG	1,0000000	10,21	10,21		
Composição Auxiliar	88238	SINAPI	AJUDANTE DE ARMADOR COM ENCARGOS COMPLEMENTARES	SEDI - SERVIÇOS DIVERSOS	H	0,0020000	17,38	0,03		
Composição Auxiliar	88245	SINAPI	ARMADOR COM ENCARGOS COMPLEMENTARES	SEDI - SERVIÇOS DIVERSOS	H	0,0120000	22,35	0,26		
Composição Auxiliar	92798	SINAPI	CORTE E DOBRA DE AÇO CA-50, DIÂMETRO DE 25,0 MM. AF_06/2022	FUES - FUNDAÇÕES E ESTRUTURAS	KG	1,0000000	9,49	9,49		
Insumo	00039017	SINAPI	ESPACADOR / DISTANCIADOR CIRCULAR COM ENTRADA LATERAL, EM PLÁSTICO, PARA VERGALHAO *4,2 A 12,5* MM, COBRIMENTO 20 MM	Material	UN	0,0520000	0,22	0,01		
Insumo	00043132	SINAPI	ARAME RECOZIDO 16 BWG, D = 1,65 MM (0,016 KG/M) OU 18 BWG, D = 1,25 MM (0,01 KG/M)	Material	KG	0,0250000	17,00	0,42		
					MO sem LS =>	0,12	LS =>	0,11	MO com LS =>	0,23
					Valor do BDI =>	2,72			Valor com BDI =>	12,93

	Código	Banco	Descrição	Tipo	Und	Quant.	Valor Unit	Total
Composição	92760	SINAPI	ARMAÇÃO DE PILAR OU VIGA DE ESTRUTURA CONVENCIONAL DE CONCRETO ARMADO UTILIZANDO AÇO CA-50 DE 6,3 MM - MONTAGEM. AF_06/2022	FUES - FUNDAÇÕES E ESTRUTURAS	KG	1,0000000	12,77	12,77
Composição Auxiliar	88238	SINAPI	AJUDANTE DE ARMADOR COM ENCARGOS COMPLEMENTARES	SEDI - SERVIÇOS DIVERSOS	H	0,0129000	17,38	0,22
Composição Auxiliar	88245	SINAPI	ARMADOR COM ENCARGOS COMPLEMENTARES	SEDI - SERVIÇOS DIVERSOS	H	0,0790000	22,35	1,76
Composição Auxiliar	92801	SINAPI	CORTE E DOBRA DE AÇO CA-50, DIÂMETRO DE 6,3 MM. AF_06/2022	FUES - FUNDAÇÕES E ESTRUTURAS	KG	1,0000000	10,16	10,16
Insumo	00039017	SINAPI	ESPACADOR / DISTANCIADOR CIRCULAR COM ENTRADA LATERAL, EM PLÁSTICO, PARA VERGALHAO *4,2 A 12,5* MM, COBRIMENTO 20 MM	Material	UN	0,9700000	0,22	0,21
Insumo	00043132	SINAPI	ARAME RECOZIDO 16 BWG, D = 1,65 MM (0,016 KG/M) OU 18 BWG, D = 1,25 MM (0,01 KG/M)	Material	KG	0,0250000	17,00	0,42

RUA ALTO BRILHANTE, S/N, CENTRO – POÇO DE PEDRAS/MA – CEP. 65.740-000 – fone (99) 98534-1094

CNPJ: 06.202.808/0001-38

www.pocaodepedras.ma.gov.br

Al Unser Nunes Freitas
 Engenheiro Civil
 CREA MA 11570400 1



ESTADO DO MARANHÃO
 PREFEITURA MUNICIPAL DE POÇÃO DE PEDRAS
 SECRETARIA MUNICIPAL DE EDUCAÇÃO

MO sem LS => 1,11 LS => 0,93 MO com LS => 2,04
 Valor do BDI => 3,40 Valor com BDI => 16,17

Composição	Código	Banco	Descrição	Tipo	Und	Quant.	Valor Unit	Total
Composição	92761	SINAPI	ARMAÇÃO DE PILAR OU VIGA DE ESTRUTURA CONVENCIONAL DE CONCRETO ARMADO UTILIZANDO AÇO CA-50 DE 8,0 MM - MONTAGEM. AF 06/2022	FUES - FUNDAÇÕES E ESTRUTURAS	KG	1,0000000	12,18	12,18
Composição Auxiliar	88238	SINAPI	AJUDANTE DE ARMADOR COM ENCARGOS COMPLEMENTARES	SEDI - SERVIÇOS DIVERSOS	H	0,0092000	17,38	0,15
Composição Auxiliar	88245	SINAPI	ARMADOR COM ENCARGOS COMPLEMENTARES	SEDI - SERVIÇOS DIVERSOS	H	0,0581000	22,35	1,25
Composição Auxiliar	92802	SINAPI	CORTE E DOBRA DE AÇO CA-50, DIÂMETRO DE 8,0 MM. AF 06/2022	FUES - FUNDAÇÕES E ESTRUTURAS	KG	1,0000000	10,20	10,20
Insumo	00039017	SINAPI	ESPACADOR / DISTANCIADOR CIRCULAR COM ENTRADA LATERAL, EM PLASTICO, PARA VERGALHAO 4,2 A 12,5" MM, COBRIMENTO 20 MM	Material	UN	0,7430000	0,22	0,16
Insumo	00043132	SINAPI	ARAME RECOZIDO 16 BWG, D = 1,65 MM (0,016 KG/M) OU 18 BWG, D = 1,25 MM (0,01 KG/M)	Material	KG	0,0250000	17,00	0,42

MO sem LS => 0,72 LS => 0,61 MO com LS => 1,33
 Valor do BDI => 3,24 Valor com BDI => 15,42

Composição	Código	Banco	Descrição	Tipo	Und	Quant.	Valor Unit	Total
Composição	92759	SINAPI	ARMAÇÃO DE PILAR OU VIGA DE ESTRUTURA CONVENCIONAL DE CONCRETO ARMADO UTILIZANDO AÇO CA-60 DE 5,0 MM - MONTAGEM. AF 06/2022	FUES - FUNDAÇÕES E ESTRUTURAS	KG	1,0000000	13,24	13,24
Composição Auxiliar	88238	SINAPI	AJUDANTE DE ARMADOR COM ENCARGOS COMPLEMENTARES	SEDI - SERVIÇOS DIVERSOS	H	0,0175000	17,38	0,30
Composição Auxiliar	88245	SINAPI	ARMADOR COM ENCARGOS COMPLEMENTARES	SEDI - SERVIÇOS DIVERSOS	H	0,1069000	22,35	2,38
Composição Auxiliar	92800	SINAPI	CORTE E DOBRA DE AÇO CA-60, DIÂMETRO DE 5,0 MM. AF 06/2022	FUES - FUNDAÇÕES E ESTRUTURAS	KG	1,0000000	9,88	9,88
Insumo	00039017	SINAPI	ESPACADOR / DISTANCIADOR CIRCULAR COM ENTRADA LATERAL, EM PLASTICO, PARA VERGALHAO 4,2 A 12,5" MM, COBRIMENTO 20 MM	Material	UN	1,1900000	0,22	0,26
Insumo	00043132	SINAPI	ARAME RECOZIDO 16 BWG, D = 1,65 MM (0,016 KG/M) OU 18 BWG, D = 1,25 MM (0,01 KG/M)	Material	KG	0,0250000	17,00	0,42

MO sem LS => 1,66 LS => 1,41 MO com LS => 3,07
 Valor do BDI => 3,53 Valor com BDI => 16,77

Composição	Código	Banco	Descrição	Tipo	Und	Quant.	Valor Unit	Total
Composição	88247	SINAPI	AUXILIAR DE ELETRICISTA COM ENCARGOS COMPLEMENTARES	SEDI - SERVIÇOS DIVERSOS	H	1,0000000	19,70	19,70
Composição Auxiliar	95316	SINAPI	CURSO DE CAPACITAÇÃO PARA AUXILIAR DE ELETRICISTA (ENCARGOS COMPLEMENTARES) - HORISTA	SEDI - SERVIÇOS DIVERSOS	H	1,0000000	0,53	0,53
Insumo	00000247	SINAPI	AJUDANTE DE ELETRICISTA (HORISTA)	Mão de Obra	H	1,0000000	13,58	13,58
Insumo	00037370	SINAPI	ALIMENTAÇÃO - HORISTA (COLETADO CAIXA - ENCARGOS COMPLEMENTARES)	Outros	H	1,0000000	1,86	1,86
Insumo	00037371	SINAPI	TRANSPORTE - HORISTA (COLETADO CAIXA - ENCARGOS COMPLEMENTARES)	Serviços	H	1,0000000	0,58	0,58
Insumo	00037372	SINAPI	EXAMES - HORISTA (COLETADO CAIXA - ENCARGOS COMPLEMENTARES)	Outros	H	1,0000000	1,14	1,14
Insumo	00037373	SINAPI	SEGURO - HORISTA (COLETADO CAIXA - ENCARGOS COMPLEMENTARES)	Taxas	H	1,0000000	0,01	0,01
Insumo	00043460	SINAPI	FERRAMENTAS - FAMÍLIA ELETRICISTA - HORISTA (ENCARGOS COMPLEMENTARES - COLETADO CAIXA)	Equipamento	H	1,0000000	0,86	0,86
Insumo	00043484	SINAPI	EPI - FAMÍLIA ELETRICISTA - HORISTA (ENCARGOS COMPLEMENTARES - COLETADO CAIXA)	Equipamento	H	1,0000000	1,14	1,14

MO sem LS => 7,64 LS => 6,47 MO com LS => 14,11
 Valor do BDI => 5,25 Valor com BDI => 24,95

Código	Banco	Descrição	Tipo	Und	Quant.	Valor Unit	Total
--------	-------	-----------	------	-----	--------	------------	-------



ESTADO DO MARANHÃO
PREFEITURA MUNICIPAL DE POÇÃO DE PEDRAS
SECRETARIA MUNICIPAL DE EDUCAÇÃO

Composição	Código	Banco	Descrição	Tipo	Und	Quant.	Valor Unit	Total		
Composição	88248	SINAPI	AUXILIAR DE ENCANADOR OU BOMBEIRO HIDRÁULICO COM ENCARGOS COMPLEMENTARES	SEDI - SERVIÇOS DIVERSOS	H	1,0000000	17,48	17,48		
Composição Auxiliar	95317	SINAPI	CURSO DE CAPACITAÇÃO PARA AUXILIAR DE ENCANADOR OU BOMBEIRO HIDRÁULICO (ENCARGOS COMPLEMENTARES) - HORISTA	SEDI - SERVIÇOS DIVERSOS	H	1,0000000	0,23	0,23		
Insumo	00000246	SINAPI	AUXILIAR DE ENCANADOR OU BOMBEIRO HIDRÁULICO (HORISTA)	Mão de Obra	H	1,0000000	12,33	12,33		
Insumo	00037370	SINAPI	ALIMENTAÇÃO - HORISTA (COLETADO CAIXA - ENCARGOS COMPLEMENTARES)	Outros	H	1,0000000	1,86	1,86		
Insumo	00037371	SINAPI	TRANSPORTE - HORISTA (COLETADO CAIXA - ENCARGOS COMPLEMENTARES)	Serviços	H	1,0000000	0,58	0,58		
Insumo	00037372	SINAPI	EXAMES - HORISTA (COLETADO CAIXA - ENCARGOS COMPLEMENTARES)	Outros	H	1,0000000	1,14	1,14		
Insumo	00037373	SINAPI	SEGURO - HORISTA (COLETADO CAIXA - ENCARGOS COMPLEMENTARES)	Taxas	H	1,0000000	0,01	0,01		
Insumo	00043461	SINAPI	FERRAMENTAS - FAMÍLIA ENCANADOR - HORISTA (ENCARGOS COMPLEMENTARES - COLETADO CAIXA)	Equipamento	H	1,0000000	0,32	0,32		
Insumo	00043465	SINAPI	EPI - FAMÍLIA ENCANADOR - HORISTA (ENCARGOS COMPLEMENTARES - COLETADO CAIXA)	Equipamento	H	1,0000000	1,01	1,01		
					MO sem LS =>	6,80	LS =>	5,76	MO com LS =>	12,56
					Valor do BDI =>	4,66			Valor com BDI =>	22,14

Composição	Código	Banco	Descrição	Tipo	Und	Quant.	Valor Unit	Total		
Composição	88251	SINAPI	AUXILIAR DE SERRALHEIRO COM ENCARGOS COMPLEMENTARES	SEDI - SERVIÇOS DIVERSOS	H	1,0000000	18,07	18,07		
Composição Auxiliar	95320	SINAPI	CURSO DE CAPACITAÇÃO PARA AUXILIAR DE SERRALHEIRO (ENCARGOS COMPLEMENTARES) - HORISTA	SEDI - SERVIÇOS DIVERSOS	H	1,0000000	0,14	0,14		
Insumo	00000252	SINAPI	AJUDANTE DE SERRALHEIRO (HORISTA)	Mão de Obra	H	1,0000000	12,33	12,33		
Insumo	00037370	SINAPI	ALIMENTAÇÃO - HORISTA (COLETADO CAIXA - ENCARGOS COMPLEMENTARES)	Outros	H	1,0000000	1,86	1,86		
Insumo	00037371	SINAPI	TRANSPORTE - HORISTA (COLETADO CAIXA - ENCARGOS COMPLEMENTARES)	Serviços	H	1,0000000	0,58	0,58		
Insumo	00037372	SINAPI	EXAMES - HORISTA (COLETADO CAIXA - ENCARGOS COMPLEMENTARES)	Outros	H	1,0000000	1,14	1,14		
Insumo	00037373	SINAPI	SEGURO - HORISTA (COLETADO CAIXA - ENCARGOS COMPLEMENTARES)	Taxas	H	1,0000000	0,01	0,01		
Insumo	00043465	SINAPI	FERRAMENTAS - FAMÍLIA PEDREIRO - HORISTA (ENCARGOS COMPLEMENTARES - COLETADO CAIXA)	Equipamento	H	1,0000000	0,84	0,84		
Insumo	00043489	SINAPI	EPI - FAMÍLIA PEDREIRO - HORISTA (ENCARGOS COMPLEMENTARES - COLETADO CAIXA)	Equipamento	H	1,0000000	1,17	1,17		
					MO sem LS =>	6,75	LS =>	5,72	MO com LS =>	12,47
					Valor do BDI =>	4,82			Valor com BDI =>	22,89

Composição	Código	Banco	Descrição	Tipo	Und	Quant.	Valor Unit	Total
Composição	88256	SINAPI	AZULEJISTA OU LADRILHISTA COM ENCARGOS COMPLEMENTARES	SEDI - SERVIÇOS DIVERSOS	H	1,0000000	22,40	22,40
Composição Auxiliar	95324	SINAPI	CURSO DE CAPACITAÇÃO PARA AZULEJISTA OU LADRILHISTA (ENCARGOS COMPLEMENTARES) - HORISTA	SEDI - SERVIÇOS DIVERSOS	H	1,0000000	0,25	0,25
Insumo	00004760	SINAPI	AZULEJISTA OU LADRILHEIRO (HORISTA)	Mão de Obra	H	1,0000000	16,55	16,55
Insumo	00037370	SINAPI	ALIMENTAÇÃO - HORISTA (COLETADO CAIXA - ENCARGOS COMPLEMENTARES)	Outros	H	1,0000000	1,86	1,86
Insumo	00037371	SINAPI	TRANSPORTE - HORISTA (COLETADO CAIXA - ENCARGOS COMPLEMENTARES)	Serviços	H	1,0000000	0,58	0,58
Insumo	00037372	SINAPI	EXAMES - HORISTA (COLETADO CAIXA - ENCARGOS COMPLEMENTARES)	Outros	H	1,0000000	1,14	1,14
Insumo	00037373	SINAPI	SEGURO - HORISTA (COLETADO CAIXA - ENCARGOS COMPLEMENTARES)	Taxas	H	1,0000000	0,01	0,01
Insumo	00043465	SINAPI	FERRAMENTAS - FAMÍLIA PEDREIRO - HORISTA (ENCARGOS COMPLEMENTARES - COLETADO CAIXA)	Equipamento	H	1,0000000	0,84	0,84

RUA ALTO BRILHANTE, S/N, CENTRO – POÇÃO DE PEDRAS/MA – CEP. 65.740-000 – fone (99) 98534-1094

CNPJ: 06.202.808/0001-38

www.pocaoopedras.ma.gov.br

Al Unser Nunes Freitas
Engenheiro Civil
CREA MA 111570400 1



ESTADO DO MARANHÃO
 PREFEITURA MUNICIPAL DE POÇÃO DE PEDRAS
 SECRETARIA MUNICIPAL DE EDUCAÇÃO

Insumo	Código	Banco	Descrição	Tipo	Und	Quant.	Valor Unit	Total		
			COMPLEMENTARES - COLETADO CAIXA)							
	00043489	SINAPI	EPI - FAMILIA PEDREIRO - HORISTA (ENCARGOS COMPLEMENTARES - COLETADO CAIXA)	Equipamento	H	1,0000000	1,17	1,17		
					MO sem LS =>	9,10	LS =>	7,70	MO com LS =>	16,80
					Valor do BDI =>	5,97	Valor com BDI =>		28,37	

Código	Banco	Descrição	Tipo	Und	Quant.	Valor Unit	Total			
Composição	1903	ORSE	Argamassa cimento e areia traço 1-(1:3) - 1 saco cimento 50kg / 3 padiolas areia dim. 0,35 x 0,45 x 0,23 m - Confeção mecânica e transporte	Argamassas	m³	1,0000000	517,20	517,20		
Composição Auxiliar	10549	ORSE	Encargos Complementares - Servente	Provisórios	h	4,0000000	3,74	14,96		
Insumo	00000370	SINAPI	AREIA MEDIA - POSTO JAZIDA/FORNECEDOR (RETIRADO NA JAZIDA, SEM TRANSPORTE)	Material	m³	1,0800000	70,00	75,60		
Insumo	00001379	SINAPI	CIMENTO PORTLAND COMPOSTO CP II-32	Material	KG	452,2000000	0,84	379,84		
Insumo	00006111	SINAPI	SERVENTE DE OBRAS	Mão de Obra	H	4,0000000	11,70	46,80		
					MO sem LS =>	25,35	LS =>	21,45	MO com LS =>	46,80
					Valor do BDI =>	137,98	Valor com BDI =>		655,18	

Código	Banco	Descrição	Tipo	Und	Quant.	Valor Unit	Total			
Composição	88831	SINAPI	BETONEIRA CAPACIDADE NOMINAL DE 400 L, CAPACIDADE DE MISTURA 280 L, MOTOR ELÉTRICO TRIFÁSICO POTÊNCIA DE 2 CV, SEM CARREGADOR - CHI DIURNO. AF 10/2014	CHOR - CUSTOS HORÁRIOS DE MÁQUINAS E EQUIPAMENTOS	CHI	1,0000000	0,41	0,41		
Composição Auxiliar	88826	SINAPI	BETONEIRA CAPACIDADE NOMINAL DE 400 L, CAPACIDADE DE MISTURA 280 L, MOTOR ELÉTRICO TRIFÁSICO POTÊNCIA DE 2 CV, SEM CARREGADOR - DEPRECIÇÃO. AF 10/2014	CHOR - CUSTOS HORÁRIOS DE MÁQUINAS E EQUIPAMENTOS	H	1,0000000	0,33	0,33		
Composição Auxiliar	88827	SINAPI	BETONEIRA CAPACIDADE NOMINAL DE 400 L, CAPACIDADE DE MISTURA 280 L, MOTOR ELÉTRICO TRIFÁSICO POTÊNCIA DE 2 CV, SEM CARREGADOR - JUROS. AF 10/2014	CHOR - CUSTOS HORÁRIOS DE MÁQUINAS E EQUIPAMENTOS	H	1,0000000	0,08	0,08		
					MO sem LS =>	0,00	LS =>	0,00	MO com LS =>	0,00
					Valor do BDI =>	0,10	Valor com BDI =>		0,51	

Código	Banco	Descrição	Tipo	Und	Quant.	Valor Unit	Total			
Composição	88830	SINAPI	BETONEIRA CAPACIDADE NOMINAL DE 400 L, CAPACIDADE DE MISTURA 280 L, MOTOR ELÉTRICO TRIFÁSICO POTÊNCIA DE 2 CV, SEM CARREGADOR - CHP DIURNO. AF 10/2014	CHOR - CUSTOS HORÁRIOS DE MÁQUINAS E EQUIPAMENTOS	CHP	1,0000000	1,83	1,83		
Composição Auxiliar	88826	SINAPI	BETONEIRA CAPACIDADE NOMINAL DE 400 L, CAPACIDADE DE MISTURA 280 L, MOTOR ELÉTRICO TRIFÁSICO POTÊNCIA DE 2 CV, SEM CARREGADOR - DEPRECIÇÃO. AF 10/2014	CHOR - CUSTOS HORÁRIOS DE MÁQUINAS E EQUIPAMENTOS	H	1,0000000	0,33	0,33		
Composição Auxiliar	88827	SINAPI	BETONEIRA CAPACIDADE NOMINAL DE 400 L, CAPACIDADE DE MISTURA 280 L, MOTOR ELÉTRICO TRIFÁSICO POTÊNCIA DE 2 CV, SEM CARREGADOR - JUROS. AF 10/2014	CHOR - CUSTOS HORÁRIOS DE MÁQUINAS E EQUIPAMENTOS	H	1,0000000	0,08	0,08		
Composição Auxiliar	88828	SINAPI	BETONEIRA CAPACIDADE NOMINAL DE 400 L, CAPACIDADE DE MISTURA 280 L, MOTOR ELÉTRICO TRIFÁSICO POTÊNCIA DE 2 CV, SEM CARREGADOR - MANUTENÇÃO. AF 10/2014	CHOR - CUSTOS HORÁRIOS DE MÁQUINAS E EQUIPAMENTOS	H	1,0000000	0,39	0,39		
Composição Auxiliar	88829	SINAPI	BETONEIRA CAPACIDADE NOMINAL DE 400 L, CAPACIDADE DE MISTURA 280 L, MOTOR ELÉTRICO TRIFÁSICO POTÊNCIA DE 2 CV, SEM CARREGADOR - MATERIAIS NA OPERAÇÃO. AF 10/2014	CHOR - CUSTOS HORÁRIOS DE MÁQUINAS E EQUIPAMENTOS	H	1,0000000	1,03	1,03		
					MO sem LS =>	0,00	LS =>	0,00	MO com LS =>	0,00
					Valor do BDI =>	0,48	Valor com BDI =>		2,31	

RUA ALTO BRILHANTE, S/N, CENTRO – POÇÃO DE PEDRAS/MA – CEP. 65.740-000 – fone (99) 98534-1094

CNPJ: 06.202.808/0001-38

www.pocaodepedras.ma.gov.br

Al Unser Nunes Freitas
 Engen. de Civil
 CREA MA 111570400 1



ESTADO DO MARANHÃO
 PREFEITURA MUNICIPAL DE POÇO DE PEDRAS
 SECRETARIA MUNICIPAL DE EDUCAÇÃO

	Código	Banco	Descrição	Tipo	Und	Quant.	Valor Unit	Total		
Composição	88826	SINAPI	BETONEIRA CAPACIDADE NOMINAL DE 400 L, CAPACIDADE DE MISTURA 280 L, MOTOR ELÉTRICO TRIFÁSICO POTÊNCIA DE 2 CV, SEM CARREGADOR - DEPRECIAÇÃO. AF_10/2014	CHOR - CUSTOS HORÁRIOS DE MÁQUINAS E EQUIPAMENTOS	H	1,0000000	0,33	0,33		
Insumo	00010535	SINAPI	BETONEIRA CAPACIDADE NOMINAL 400 L, CAPACIDADE DE MISTURA 280 L, MOTOR ELÉTRICO TRIFÁSICO 220/380 V POTENCIA 2 CV, SEM CARREGADOR	Equipamento	UN	0,0000600	5.594,72	0,33		
					MO sem LS =>	0,00	LS =>	0,00	MO com LS =>	0,00
					Valor do BDI =>	0,08	Valor com BDI =>		0,41	

	Código	Banco	Descrição	Tipo	Und	Quant.	Valor Unit	Total		
Composição	88827	SINAPI	BETONEIRA CAPACIDADE NOMINAL DE 400 L, CAPACIDADE DE MISTURA 280 L, MOTOR ELÉTRICO TRIFÁSICO POTÊNCIA DE 2 CV, SEM CARREGADOR - JUROS. AF_10/2014	CHOR - CUSTOS HORÁRIOS DE MÁQUINAS E EQUIPAMENTOS	H	1,0000000	0,08	0,08		
Insumo	00010535	SINAPI	BETONEIRA CAPACIDADE NOMINAL 400 L, CAPACIDADE DE MISTURA 280 L, MOTOR ELÉTRICO TRIFÁSICO 220/380 V POTENCIA 2 CV, SEM CARREGADOR	Equipamento	UN	0,0000148	5.594,72	0,08		
					MO sem LS =>	0,00	LS =>	0,00	MO com LS =>	0,00
					Valor do BDI =>	0,02	Valor com BDI =>		0,10	

	Código	Banco	Descrição	Tipo	Und	Quant.	Valor Unit	Total		
Composição	88828	SINAPI	BETONEIRA CAPACIDADE NOMINAL DE 400 L, CAPACIDADE DE MISTURA 280 L, MOTOR ELÉTRICO TRIFÁSICO POTÊNCIA DE 2 CV, SEM CARREGADOR - MANUTENÇÃO. AF_10/2014	CHOR - CUSTOS HORÁRIOS DE MÁQUINAS E EQUIPAMENTOS	H	1,0000000	0,39	0,39		
Insumo	00010535	SINAPI	BETONEIRA CAPACIDADE NOMINAL 400 L, CAPACIDADE DE MISTURA 280 L, MOTOR ELÉTRICO TRIFÁSICO 220/380 V POTENCIA 2 CV, SEM CARREGADOR	Equipamento	UN	0,0000700	5.594,72	0,39		
					MO sem LS =>	0,00	LS =>	0,00	MO com LS =>	0,00
					Valor do BDI =>	0,10	Valor com BDI =>		0,49	

	Código	Banco	Descrição	Tipo	Und	Quant.	Valor Unit	Total		
Composição	88829	SINAPI	BETONEIRA CAPACIDADE NOMINAL DE 400 L, CAPACIDADE DE MISTURA 280 L, MOTOR ELÉTRICO TRIFÁSICO POTÊNCIA DE 2 CV, SEM CARREGADOR - MATERIAIS NA OPERAÇÃO. AF_10/2014	CHOR - CUSTOS HORÁRIOS DE MÁQUINAS E EQUIPAMENTOS	H	1,0000000	1,03	1,03		
Insumo	00002705	SINAPI	ENERGIA ELETRICA ATE 2000 KWH INDUSTRIAL, SEM DEMANDA	Material	KWH	1,2512000	0,83	1,03		
					MO sem LS =>	0,00	LS =>	0,00	MO com LS =>	0,00
					Valor do BDI =>	0,27	Valor com BDI =>		1,30	

	Código	Banco	Descrição	Tipo	Und	Quant.	Valor Unit	Total		
Composição	89226	SINAPI	BETONEIRA CAPACIDADE NOMINAL DE 600 L, CAPACIDADE DE MISTURA 360 L, MOTOR ELÉTRICO TRIFÁSICO POTÊNCIA DE 4 CV, SEM CARREGADOR - CHI DIURNO. AF_11/2014	CHOR - CUSTOS HORÁRIOS DE MÁQUINAS E EQUIPAMENTOS	CHI	1,0000000	1,69	1,69		
Composição Auxiliar	89221	SINAPI	BETONEIRA CAPACIDADE NOMINAL DE 600 L, CAPACIDADE DE MISTURA 360 L, MOTOR ELÉTRICO TRIFÁSICO POTÊNCIA DE 4 CV, SEM CARREGADOR - DEPRECIAÇÃO. AF_11/2014	CHOR - CUSTOS HORÁRIOS DE MÁQUINAS E EQUIPAMENTOS	H	1,0000000	1,36	1,36		
Composição Auxiliar	89222	SINAPI	BETONEIRA CAPACIDADE NOMINAL DE 600 L, CAPACIDADE DE MISTURA 360 L, MOTOR ELÉTRICO TRIFÁSICO POTÊNCIA DE 4 CV, SEM CARREGADOR - JUROS. AF_11/2014	CHOR - CUSTOS HORÁRIOS DE MÁQUINAS E EQUIPAMENTOS	H	1,0000000	0,33	0,33		
					MO sem LS =>	0,00	LS =>	0,00	MO com LS =>	0,00
					Valor do BDI =>	0,45	Valor com BDI =>		2,14	

RUA ALTO BRILHANTE, S/N, CENTRO – POÇO DE PEDRAS/MA – CEP. 65.740-000 – fone (99) 98534-1094

CNPJ: 06.202.808/0001-38

www.pocadopedras.ma.gov.br

Al Unser Nunes Freitas
 Engenheiro Civil
 CREA MA 11570400 1



ESTADO DO MARANHÃO
 PREFEITURA MUNICIPAL DE POÇÃO DE PEDRAS
 SECRETARIA MUNICIPAL DE EDUCAÇÃO

	Código	Banco	Descrição	Tipo	Und	Quant.	Valor Unit	Total		
Composição	89225	SINAPI	BETONEIRA CAPACIDADE NOMINAL DE 600 L, CAPACIDADE DE MISTURA 360 L, MOTOR ELÉTRICO TRIFÁSICO POTÊNCIA DE 4 CV, SEM CARREGADOR - CHP DIURNO. AF. 11/2014	CHOR - CUSTOS HORÁRIOS DE MÁQUINAS E EQUIPAMENTOS	CHP	1,0000000	5,35	5,35		
Composição Auxiliar	89221	SINAPI	BETONEIRA CAPACIDADE NOMINAL DE 600 L, CAPACIDADE DE MISTURA 360 L, MOTOR ELÉTRICO TRIFÁSICO POTÊNCIA DE 4 CV, SEM CARREGADOR - DEPRECIÇÃO. AF. 11/2014	CHOR - CUSTOS HORÁRIOS DE MÁQUINAS E EQUIPAMENTOS	H	1,0000000	1,36	1,36		
Composição Auxiliar	89222	SINAPI	BETONEIRA CAPACIDADE NOMINAL DE 600 L, CAPACIDADE DE MISTURA 360 L, MOTOR ELÉTRICO TRIFÁSICO POTÊNCIA DE 4 CV, SEM CARREGADOR - JUROS. AF. 11/2014	CHOR - CUSTOS HORÁRIOS DE MÁQUINAS E EQUIPAMENTOS	H	1,0000000	0,33	0,33		
Composição Auxiliar	89223	SINAPI	BETONEIRA CAPACIDADE NOMINAL DE 600 L, CAPACIDADE DE MISTURA 360 L, MOTOR ELÉTRICO TRIFÁSICO POTÊNCIA DE 4 CV, SEM CARREGADOR - MANUTENÇÃO. AF. 11/2014	CHOR - CUSTOS HORÁRIOS DE MÁQUINAS E EQUIPAMENTOS	H	1,0000000	1,59	1,59		
Composição Auxiliar	89224	SINAPI	BETONEIRA CAPACIDADE NOMINAL DE 600 L, CAPACIDADE DE MISTURA 360 L, MOTOR ELÉTRICO TRIFÁSICO POTÊNCIA DE 4 CV, SEM CARREGADOR - MATERIAIS NA OPERAÇÃO. AF. 11/2014	CHOR - CUSTOS HORÁRIOS DE MÁQUINAS E EQUIPAMENTOS	H	1,0000000	2,07	2,07		
					MO sem LS =>	0,00	LS =>	0,00	MO com LS =>	0,00
					Valor do BDI =>	1,42			Valor com BDI =>	6,77

	Código	Banco	Descrição	Tipo	Und	Quant.	Valor Unit	Total		
Composição	89221	SINAPI	BETONEIRA CAPACIDADE NOMINAL DE 600 L, CAPACIDADE DE MISTURA 360 L, MOTOR ELÉTRICO TRIFÁSICO POTÊNCIA DE 4 CV, SEM CARREGADOR - DEPRECIÇÃO. AF. 11/2014	CHOR - CUSTOS HORÁRIOS DE MÁQUINAS E EQUIPAMENTOS	H	1,0000000	1,36	1,36		
Insumo	00036397	SINAPI	BETONEIRA, CAPACIDADE NOMINAL 600 L, CAPACIDADE DE MISTURA 360L, MOTOR ELETRICO TRIFASICO 220/380V, POTENCIA 4CV, EXCLUSO CARREGADOR	Equipamento	UN	0,0000600	22.758,18	1,36		
					MO sem LS =>	0,00	LS =>	0,00	MO com LS =>	0,00
					Valor do BDI =>	0,36			Valor com BDI =>	1,72

	Código	Banco	Descrição	Tipo	Und	Quant.	Valor Unit	Total		
Composição	89222	SINAPI	BETONEIRA CAPACIDADE NOMINAL DE 600 L, CAPACIDADE DE MISTURA 360 L, MOTOR ELÉTRICO TRIFÁSICO POTÊNCIA DE 4 CV, SEM CARREGADOR - JUROS. AF. 11/2014	CHOR - CUSTOS HORÁRIOS DE MÁQUINAS E EQUIPAMENTOS	H	1,0000000	0,33	0,33		
Insumo	00036397	SINAPI	BETONEIRA, CAPACIDADE NOMINAL 600 L, CAPACIDADE DE MISTURA 360L, MOTOR ELETRICO TRIFASICO 220/380V, POTENCIA 4CV, EXCLUSO CARREGADOR	Equipamento	UN	0,0000148	22.758,18	0,33		
					MO sem LS =>	0,00	LS =>	0,00	MO com LS =>	0,00
					Valor do BDI =>	0,08			Valor com BDI =>	0,41

	Código	Banco	Descrição	Tipo	Und	Quant.	Valor Unit	Total		
Composição	89223	SINAPI	BETONEIRA CAPACIDADE NOMINAL DE 600 L, CAPACIDADE DE MISTURA 360 L, MOTOR ELÉTRICO TRIFÁSICO POTÊNCIA DE 4 CV, SEM CARREGADOR - MANUTENÇÃO. AF. 11/2014	CHOR - CUSTOS HORÁRIOS DE MÁQUINAS E EQUIPAMENTOS	H	1,0000000	1,59	1,59		
Insumo	00036397	SINAPI	BETONEIRA, CAPACIDADE NOMINAL 600 L, CAPACIDADE DE MISTURA 360L, MOTOR ELETRICO TRIFASICO 220/380V, POTENCIA 4CV, EXCLUSO CARREGADOR	Equipamento	UN	0,0000700	22.758,18	1,59		
					MO sem LS =>	0,00	LS =>	0,00	MO com LS =>	0,00
					Valor do BDI =>	0,42			Valor com BDI =>	2,01

	Código	Banco	Descrição	Tipo	Und	Quant.	Valor Unit	Total
--	--------	-------	-----------	------	-----	--------	------------	-------

RUA ALTO BRILHANTE, S/N, CENTRO – POÇÃO DE PEDRAS/MA – CEP. 65.740-000 – fone (99) 98534-1094

CNPJ: 06.202.808/0001-38

www.pocaodepedras.ma.gov.br

Al Unser Nunes Freitas
 Engenheiro Civil
 CREA MA 111570400 1



Pr. Anexo N° 13200600
Fls N° 372
Visto

ESTADO DO MARANHÃO
PREFEITURA MUNICIPAL DE POÇÃO DE PEDRAS
SECRETARIA MUNICIPAL DE EDUCAÇÃO

Composição	89224	SINAPI	BETONEIRA CAPACIDADE NOMINAL DE 600 L, CAPACIDADE DE MISTURA 360 L, MOTOR ELÉTRICO TRIFÁSICO POTÊNCIA DE 4 CV, SEM CARREGADOR - MATERIAIS NA OPERAÇÃO. AF 11/2014	CHOR - CUSTOS HORÁRIOS DE MÁQUINAS E EQUIPAMENTOS	H	1,0000000	2,07	2,07	
Insumo	00002705	SINAPI	ENERGIA ELETRICA ATE 2000 KWH INDUSTRIAL, SEM DEMANDA	Material	KWH	2,5023900	0,83	2,07	
				MO sem LS =>	0,00	LS =>	0,00	MO com LS =>	0,00
				Valor do BDI =>	0,55	Valor com BDI =>		2,62	

	Código	Banco	Descrição	Tipo	Und	Quant.	Valor Unit	Total	
Composição	91926	SINAPI	CABO DE COBRE FLEXIVEL ISOLADO, 2,5 MM², ANTI-CHAMA 450/750 V, PARA CIRCUITOS TERMINAIS - FORNECIMENTO E INSTALAÇÃO. AF 12/2015	INEL - INSTALAÇÃO ELÉTRICA/ELETRIFICAÇÃO E ILUMINAÇÃO EXTERNA	M	1,0000000	3,82	3,82	
Composição Auxiliar	88247	SINAPI	AUXILIAR DE ELETRICISTA COM ENCARGOS COMPLEMENTARES	SEDI - SERVIÇOS DIVERSOS	H	0,0290000	19,70	0,57	
Composição Auxiliar	88264	SINAPI	ELETRICISTA COM ENCARGOS COMPLEMENTARES	SEDI - SERVIÇOS DIVERSOS	H	0,0290000	24,55	0,71	
Insumo	00001014	SINAPI	CABO DE COBRE, FLEXIVEL, CLASSE 4 OU 5, ISOLACAO EM PVC/A, ANTICHAMA BWF-B, 1 CONDUTOR, 450/750 V, SECAO NOMINAL 2,5 MM2	Material	M	1,2434000	2,02	2,51	
Insumo	00021127	SINAPI	FITA ISOLANTE ADESIVA ANTICHAMA, USO ATE 750 V, EM ROLO DE 19 MM X 5 M	Material	UN	0,0094000	4,00	0,03	
				MO sem LS =>	0,51	LS =>	0,43	MO com LS =>	0,94
				Valor do BDI =>	1,01	Valor com BDI =>		4,83	

	Código	Banco	Descrição	Tipo	Und	Quant.	Valor Unit	Total	
Composição	91937	SINAPI	CAIXA OCTOGONAL 3" X 3", PVC, INSTALADA EM LAJE - FORNECIMENTO E INSTALAÇÃO. AF 12/2015	INEL - INSTALAÇÃO ELÉTRICA/ELETRIFICAÇÃO E ILUMINAÇÃO EXTERNA	UN	1,0000000	14,82	14,82	
Composição Auxiliar	88247	SINAPI	AUXILIAR DE ELETRICISTA COM ENCARGOS COMPLEMENTARES	SEDI - SERVIÇOS DIVERSOS	H	0,2220000	19,70	4,37	
Composição Auxiliar	88264	SINAPI	ELETRICISTA COM ENCARGOS COMPLEMENTARES	SEDI - SERVIÇOS DIVERSOS	H	0,2220000	24,55	5,45	
Insumo	00001871	SINAPI	CAIXA OCTOGONAL DE FUNDO MOVEL, EM PVC, DE 3" X 3", PARA ELETRODUTO FLEXIVEL CORRUGADO	Material	UN	1,0000000	5,00	5,00	
				MO sem LS =>	3,97	LS =>	3,38	MO com LS =>	7,33
				Valor do BDI =>	3,95	Valor com BDI =>		18,77	

	Código	Banco	Descrição	Tipo	Und	Quant.	Valor Unit	Total	
Composição	91940	SINAPI	CAIXA RETANGULAR 4" X 2" MÉDIA (1,30 M DO PISO), PVC, INSTALADA EM PAREDE - FORNECIMENTO E INSTALAÇÃO. AF 12/2015	INEL - INSTALAÇÃO ELÉTRICA/ELETRIFICAÇÃO E ILUMINAÇÃO EXTERNA	UN	1,0000000	16,23	16,23	
Composição Auxiliar	88247	SINAPI	AUXILIAR DE ELETRICISTA COM ENCARGOS COMPLEMENTARES	SEDI - SERVIÇOS DIVERSOS	H	0,2910000	19,70	5,73	
Composição Auxiliar	88264	SINAPI	ELETRICISTA COM ENCARGOS COMPLEMENTARES	SEDI - SERVIÇOS DIVERSOS	H	0,2910000	24,55	7,14	
Composição Auxiliar	88629	SINAPI	ARGAMASSA TRAÇO 1:3 (EM VOLUME DE CIMENTO E AREIA MÉDIA ÚMIDA), PREPARO MANUAL. AF 08/2019	SEDI - SERVIÇOS DIVERSOS	m³	0,0009000	629,61	0,56	
Insumo	00001872	SINAPI	CAIXA DE PASSAGEM, EM PVC, DE 4" X 2", PARA ELETRODUTO FLEXIVEL CORRUGADO	Material	UN	1,0000000	2,80	2,80	
				MO sem LS =>	5,25	LS =>	4,45	MO com LS =>	9,70
				Valor do BDI =>	4,33	Valor com BDI =>		20,56	

	Código	Banco	Descrição	Tipo	Und	Quant.	Valor Unit	Total
Composição	88261	SINAPI	CARPINTEIRO DE ESQUADRIA COM ENCARGOS COMPLEMENTARES	SEDI - SERVIÇOS DIVERSOS	H	1,0000000	21,42	21,42
Composição Auxiliar	95329	SINAPI	CURSO DE CAPACITAÇÃO PARA CARPINTEIRO DE ESQUADRIA (ENCARGOS COMPLEMENTARES) - HORISTA	SEDI - SERVIÇOS DIVERSOS	H	1,0000000	0,24	0,24
Insumo	00001214	SINAPI	CARPINTEIRO DE ESQUADRIAS (HORISTA)	Mão de Obra	H	1,0000000	15,76	15,76
Insumo	00037370	SINAPI	ALIMENTACAO - HORISTA (COLETADO CAIXA - ENCARGOS COMPLEMENTARES)	Outros	H	1,0000000	1,86	1,86
Insumo	00037371	SINAPI	TRANSPORTE - HORISTA (COLETADO CAIXA - ENCARGOS COMPLEMENTARES)	Serviços	H	1,0000000	0,58	0,58

RUA ALTO BRILHANTE, S/N, CENTRO – POÇÃO DE PEDRAS/MA – CEP. 65.740-000 – fone (99) 98534-1094
CNPJ: 06.202.808/0001-38
www.pocaodepedras.ma.gov.br

Al Unser Nunes Freitas
Engenheiro Civil
CREA MA 111570400 1



ESTADO DO MARANHÃO
PREFEITURA MUNICIPAL DE POÇÃO DE PEDRAS
SECRETARIA MUNICIPAL DE EDUCAÇÃO

Insumo	Código	SINAPI	Descrição	Outros	Und	Quant.	Valor Unit	Total
Insumo	00037372	SINAPI	EXAMES - HORISTA (COLETADO CAIXA - ENCARGOS COMPLEMENTARES)	Outros	H	1,0000000	1,14	1,14
Insumo	00037373	SINAPI	SEGURO - HORISTA (COLETADO CAIXA - ENCARGOS COMPLEMENTARES)	Taxas	H	1,0000000	0,01	0,01
Insumo	00043459	SINAPI	FERRAMENTAS - FAMILIA CARPINTEIRO DE FORMAS - HORISTA (ENCARGOS COMPLEMENTARES - COLETADO CAIXA)	Equipamento	H	1,0000000	0,49	0,49
Insumo	00043483	SINAPI	EPI - FAMILIA CARPINTEIRO DE FORMAS - HORISTA (ENCARGOS COMPLEMENTARES - COLETADO CAIXA)	Equipamento	H	1,0000000	1,34	1,34

MO sem LS => 8,67 LS => 7,33 MO com LS => 16,00
Valor do BDI => 5,71 Valor com BDI => 27,13

Código	Banco	Descrição	Tipo	Und	Quant.	Valor Unit	Total	
Composição	88262	SINAPI	CARPINTEIRO DE FORMAS COM ENCARGOS COMPLEMENTARES	SEDI - SERVIÇOS DIVERSOS	H	1,0000000	22,17	22,17
Composição Auxiliar	95330	SINAPI	CURSO DE CAPACITAÇÃO PARA CARPINTEIRO DE FORMAS (ENCARGOS COMPLEMENTARES) - HORISTA	SEDI - SERVIÇOS DIVERSOS	H	1,0000000	0,20	0,20
Insumo	00001213	SINAPI	CARPINTEIRO DE FORMAS (HORISTA)	Mão de Obra	H	1,0000000	16,55	16,55
Insumo	00037370	SINAPI	ALIMENTAÇÃO - HORISTA (COLETADO CAIXA - ENCARGOS COMPLEMENTARES)	Outros	H	1,0000000	1,86	1,86
Insumo	00037371	SINAPI	TRANSPORTE - HORISTA (COLETADO CAIXA - ENCARGOS COMPLEMENTARES)	Serviços	H	1,0000000	0,58	0,58
Insumo	00037372	SINAPI	EXAMES - HORISTA (COLETADO CAIXA - ENCARGOS COMPLEMENTARES)	Outros	H	1,0000000	1,14	1,14
Insumo	00037373	SINAPI	SEGURO - HORISTA (COLETADO CAIXA - ENCARGOS COMPLEMENTARES)	Taxas	H	1,0000000	0,01	0,01
Insumo	00043459	SINAPI	FERRAMENTAS - FAMILIA CARPINTEIRO DE FORMAS - HORISTA (ENCARGOS COMPLEMENTARES - COLETADO CAIXA)	Equipamento	H	1,0000000	0,49	0,49
Insumo	00043483	SINAPI	EPI - FAMILIA CARPINTEIRO DE FORMAS - HORISTA (ENCARGOS COMPLEMENTARES - COLETADO CAIXA)	Equipamento	H	1,0000000	1,34	1,34

MO sem LS => 9,07 LS => 7,68 MO com LS => 16,75
Valor do BDI => 5,91 Valor com BDI => 28,08

Código	Banco	Descrição	Tipo	Und	Quant.	Valor Unit	Total	
Composição	90466	SINAPI	CHUMBAMENTO LINEAR EM ALVENARIA PARA RAMAIS/DISTRIBUIÇÃO COM DIÂMETROS MENORES OU IGUAIS A 40 MM. AF 05/2015	INHI - INSTALAÇÕES HIDROS SANITÁRIAS	M	1,0000000	12,60	12,60
Composição Auxiliar	88248	SINAPI	AUXILIAR DE ENCANADOR OU BOMBEIRO HIDRÁULICO COM ENCARGOS COMPLEMENTARES	SEDI - SERVIÇOS DIVERSOS	H	0,0830000	17,48	1,45
Composição Auxiliar	88267	SINAPI	ENCANADOR OU BOMBEIRO HIDRÁULICO COM ENCARGOS COMPLEMENTARES	SEDI - SERVIÇOS DIVERSOS	H	0,3650000	21,78	7,94
Composição Auxiliar	88629	SINAPI	ARGAMASSA TRAÇO 1:3 (EM VOLUME DE CIMENTO E AREIA MÉDIA ÚMIDA), PREPARO MANUAL. AF 08/2019	SEDI - SERVIÇOS DIVERSOS	m³	0,0051000	629,61	3,21

MO sem LS => 4,18 LS => 3,53 MO com LS => 7,71
Valor do BDI => 3,36 Valor com BDI => 15,96

Código	Banco	Descrição	Tipo	Und	Quant.	Valor Unit	Total	
Composição	91192	SINAPI	CHUMBAMENTO PONTUAL EM PASSAGEM DE TUBO COM DIÂMETRO MAIOR QUE 75 MM. AF 05/2015	INHI - INSTALAÇÕES HIDROS SANITÁRIAS	UN	1,0000000	19,42	19,42
Composição Auxiliar	88248	SINAPI	AUXILIAR DE ENCANADOR OU BOMBEIRO HIDRÁULICO COM ENCARGOS COMPLEMENTARES	SEDI - SERVIÇOS DIVERSOS	H	0,0532000	17,48	0,92
Composição Auxiliar	88267	SINAPI	ENCANADOR OU BOMBEIRO HIDRÁULICO COM ENCARGOS COMPLEMENTARES	SEDI - SERVIÇOS DIVERSOS	H	0,2340000	21,78	5,09
Composição Auxiliar	88629	SINAPI	ARGAMASSA TRAÇO 1:3 (EM VOLUME DE CIMENTO E AREIA MÉDIA ÚMIDA), PREPARO MANUAL. AF 08/2019	SEDI - SERVIÇOS DIVERSOS	m³	0,0213000	629,61	13,41

MO sem LS => 3,67 LS => 3,11 MO com LS => 6,78
Valor do BDI => 5,18 Valor com BDI => 24,60

RUA ALTO BRILHANTE, S/N, CENTRO – POÇÃO DE PEDRAS/MA – CEP. 65.740-000 – fone (99) 98534-1094

CNPJ: 06.202.808/0001-38

www.pocoadepedras.ma.gov.br

Al Unser Neves Freitas
Engenheiro Civil
CREA MA 11570400 1



ESTADO DO MARANHÃO
PREFEITURA MUNICIPAL DE POÇÃO DE PEDRAS
SECRETARIA MUNICIPAL DE EDUCAÇÃO

	Código	Banco	Descrição	Tipo	Und	Quant.	Valor Unit	Total		
Composição	91190	SINAPI	CHUMBAMENTO PONTUAL EM PASSAGEM DE TUBO COM DIÂMETRO MENOR OU IGUAL A 40 MM. AF 05/2015	INHI - INSTALAÇÕES HIDROS SANITÁRIAS	UN	1,0000000	8,92	8,92		
Composição Auxiliar	88248	SINAPI	AUXILIAR DE ENCANADOR OU BOMBEIRO HIDRÁULICO COM ENCARGOS COMPLEMENTARES	SEDI - SERVIÇOS DIVERSOS	H	0,0455000	17,48	0,79		
Composição Auxiliar	88267	SINAPI	ENCANADOR OU BOMBEIRO HIDRÁULICO COM ENCARGOS COMPLEMENTARES	SEDI - SERVIÇOS DIVERSOS	H	0,2003000	21,78	4,38		
Composição Auxiliar	88828	SINAPI	ARGAMASSA TRAÇO 1:3 (EM VOLUME DE CIMENTO E AREIA MÉDIA ÚMIDA), PREPARO MANUAL. AF 08/2015	SEDI - SERVIÇOS DIVERSOS	m³	0,0060000	629,81	3,77		
					MO sem LS =>	2,48	LS =>	2,09	MO com LS =>	4,55
					Valor do BDI =>	2,37	Valor com BDI =>		11,29	

	Código	Banco	Descrição	Tipo	Und	Quant.	Valor Unit	Total		
Composição	91634	SINAPI	COMPACTADOR DE SOLOS DE PERCUSSÃO (SOQUETE) COM MOTOR A GASOLINA 4 TEMPOS, POTÊNCIA 4 CV - CHI DIURNO. AF 08/2015	CHOR - CUSTOS HORÁRIOS DE MÁQUINAS E EQUIPAMENTOS	CHI	1,0000000	17,55	17,55		
Composição Auxiliar	88297	SINAPI	OPERADOR DE MÁQUINAS E EQUIPAMENTOS COM ENCARGOS COMPLEMENTARES	SEDI - SERVIÇOS DIVERSOS	H	1,0000000	16,68	16,68		
Composição Auxiliar	91529	SINAPI	COMPACTADOR DE SOLOS DE PERCUSSÃO (SOQUETE) COM MOTOR A GASOLINA 4 TEMPOS, POTÊNCIA 4 CV - DEPRECIACÃO. AF 08/2015	CHOR - CUSTOS HORÁRIOS DE MÁQUINAS E EQUIPAMENTOS	H	1,0000000	0,69	0,69		
Composição Auxiliar	91530	SINAPI	COMPACTADOR DE SOLOS DE PERCUSSÃO (SOQUETE) COM MOTOR A GASOLINA 4 TEMPOS, POTÊNCIA 4 CV - JUROS. AF 08/2015	CHOR - CUSTOS HORÁRIOS DE MÁQUINAS E EQUIPAMENTOS	H	1,0000000	0,18	0,18		
					MO sem LS =>	6,64	LS =>	5,62	MO com LS =>	12,26
					Valor do BDI =>	4,68	Valor com BDI =>		22,23	

	Código	Banco	Descrição	Tipo	Und	Quant.	Valor Unit	Total		
Composição	91533	SINAPI	COMPACTADOR DE SOLOS DE PERCUSSÃO (SOQUETE) COM MOTOR A GASOLINA 4 TEMPOS, POTÊNCIA 4 CV - CHP DIURNO. AF 08/2015	CHOR - CUSTOS HORÁRIOS DE MÁQUINAS E EQUIPAMENTOS	CHP	1,0000000	24,26	24,26		
Composição Auxiliar	88297	SINAPI	OPERADOR DE MÁQUINAS E EQUIPAMENTOS COM ENCARGOS COMPLEMENTARES	SEDI - SERVIÇOS DIVERSOS	H	1,0000000	16,68	16,68		
Composição Auxiliar	91529	SINAPI	COMPACTADOR DE SOLOS DE PERCUSSÃO (SOQUETE) COM MOTOR A GASOLINA 4 TEMPOS, POTÊNCIA 4 CV - DEPRECIACÃO. AF 08/2015	CHOR - CUSTOS HORÁRIOS DE MÁQUINAS E EQUIPAMENTOS	H	1,0000000	0,69	0,69		
Composição Auxiliar	91530	SINAPI	COMPACTADOR DE SOLOS DE PERCUSSÃO (SOQUETE) COM MOTOR A GASOLINA 4 TEMPOS, POTÊNCIA 4 CV - JUROS. AF 08/2015	CHOR - CUSTOS HORÁRIOS DE MÁQUINAS E EQUIPAMENTOS	H	1,0000000	0,18	0,18		
Composição Auxiliar	91531	SINAPI	COMPACTADOR DE SOLOS DE PERCUSSÃO (SOQUETE) COM MOTOR A GASOLINA 4 TEMPOS, POTÊNCIA 4 CV - MANUTENÇÃO. AF 08/2015	CHOR - CUSTOS HORÁRIOS DE MÁQUINAS E EQUIPAMENTOS	H	1,0000000	0,86	0,86		
Composição Auxiliar	91532	SINAPI	COMPACTADOR DE SOLOS DE PERCUSSÃO (SOQUETE) COM MOTOR A GASOLINA 4 TEMPOS, POTÊNCIA 4 CV - MATERIAIS NA OPERACÃO. AF 08/2015	CHOR - CUSTOS HORÁRIOS DE MÁQUINAS E EQUIPAMENTOS	H	1,0000000	5,84	5,84		
					MO sem LS =>	6,64	LS =>	5,62	MO com LS =>	12,26
					Valor do BDI =>	6,48	Valor com BDI =>		30,71	

	Código	Banco	Descrição	Tipo	Und	Quant.	Valor Unit	Total		
Composição	91529	SINAPI	COMPACTADOR DE SOLOS DE PERCUSSÃO (SOQUETE) COM MOTOR A GASOLINA 4 TEMPOS, POTÊNCIA 4 CV - DEPRECIACÃO. AF 08/2015	CHOR - CUSTOS HORÁRIOS DE MÁQUINAS E EQUIPAMENTOS	H	1,0000000	0,69	0,69		
Insumo	00013458	SINAPI	COMPACTADOR DE SOLOS DE PERCUSSÃO (SOQUETE) COM MOTOR A GASOLINA 4 TEMPOS DE 4 HP (4 CV)	Equipamento	UN	0,0000533	12.973,01	0,69		
					MO sem LS =>	0,00	LS =>	0,00	MO com LS =>	0,00
					Valor do BDI =>	0,18	Valor com BDI =>		0,67	

	Código	Banco	Descrição	Tipo	Und	Quant.	Valor Unit	Total
--	--------	-------	-----------	------	-----	--------	------------	-------



ESTADO DO MARANHÃO
PREFEITURA MUNICIPAL DE POÇÃO DE PEDRAS
SECRETARIA MUNICIPAL DE EDUCAÇÃO

Composição	91530	SINAPI	COMPACTADOR DE SOLOS DE PERCUSSÃO (SOQUETE) COM MOTOR A GASOLINA 4 TEMPOS, POTÊNCIA 4 CV - JUROS. AF. 08/2015	CHOR - CUSTOS HORÁRIOS DE MÁQUINAS E EQUIPAMENTOS	H	1,0000000	0,18	0,18	
Insumo	00013458	SINAPI	COMPACTADOR DE SOLOS DE PERCURSAO (SOQUETE) COM MOTOR A GASOLINA 4 TEMPOS DE 4 HP (4 CV)	Equipamento	UN	0,0000143	12.973,01	0,18	
				MO sem LS =>	0,00	LS =>	0,00	MO com LS =>	0,00
				Valor do BDI =>	0,04			Valor com BDI =>	0,22

	Código	Banco	Descrição	Tipo	Und	Quant.	Valor Unit	Total	
Composição	91531	SINAPI	COMPACTADOR DE SOLOS DE PERCUSSÃO (SOQUETE) COM MOTOR A GASOLINA 4 TEMPOS, POTÊNCIA 4 CV - MANUTENÇÃO. AF. 08/2015	CHOR - CUSTOS HORÁRIOS DE MÁQUINAS E EQUIPAMENTOS	H	1,0000000	0,86	0,86	
Insumo	00013458	SINAPI	COMPACTADOR DE SOLOS DE PERCURSAO (SOQUETE) COM MOTOR A GASOLINA 4 TEMPOS DE 4 HP (4 CV)	Equipamento	UN	0,0000667	12.973,01	0,86	
				MO sem LS =>	0,00	LS =>	0,00	MO com LS =>	0,00
				Valor do BDI =>	0,22			Valor com BDI =>	1,08

	Código	Banco	Descrição	Tipo	Und	Quant.	Valor Unit	Total	
Composição	91532	SINAPI	COMPACTADOR DE SOLOS DE PERCUSSÃO (SOQUETE) COM MOTOR A GASOLINA 4 TEMPOS, POTÊNCIA 4 CV - MATERIAIS NA OPERAÇÃO. AF. 08/2015	CHOR - CUSTOS HORÁRIOS DE MÁQUINAS E EQUIPAMENTOS	H	1,0000000	5,84	5,84	
Insumo	00004222	SINAPI	GASOLINA COMUM	Material	L	1,0300000	5,67	5,84	
				MO sem LS =>	0,00	LS =>	0,00	MO com LS =>	0,00
				Valor do BDI =>	1,55			Valor com BDI =>	7,39

	Código	Banco	Descrição	Tipo	Und	Quant.	Valor Unit	Total	
Composição	94963	SINAPI	CONCRETO FCK = 15MPA, TRAÇO 1:3,4:3,5 (EM MASSA SECA DE CIMENTO/ AREIA MÉDIA/ BRITA 1) - PREPARO MECÂNICO COM BETONEIRA 400 L. AF. 05/2021	FUES - FUNDAÇÕES E ESTRUTURAS	m³	1,0000000	399,39	399,39	
Composição Auxiliar	88316	SINAPI	SERVENTE COM ENCARGOS COMPLEMENTARES	SEDI - SERVIÇOS DIVERSOS	H	2,3275000	17,39	40,47	
Composição Auxiliar	88377	SINAPI	OPERADOR DE BETONEIRA ESTACIONÁRIA/MISTURADOR COM ENCARGOS COMPLEMENTARES	SEDI - SERVIÇOS DIVERSOS	H	1,4695000	16,37	24,05	
Composição Auxiliar	88830	SINAPI	BETONEIRA CAPACIDADE NOMINAL DE 400 L, CAPACIDADE DE MISTURA 280 L, MOTOR ELÉTRICO TRIFÁSICO POTÊNCIA DE 2 CV, SEM CARREGADOR - CHP DIURNO. AF. 10/2014	CHOR - CUSTOS HORÁRIOS DE MÁQUINAS E EQUIPAMENTOS	CHP	0,7563000	1,83	1,38	
Composição Auxiliar	88831	SINAPI	BETONEIRA CAPACIDADE NOMINAL DE 400 L, CAPACIDADE DE MISTURA 280 L, MOTOR ELÉTRICO TRIFÁSICO POTÊNCIA DE 2 CV, SEM CARREGADOR - CHI DIURNO. AF. 10/2014	CHOR - CUSTOS HORÁRIOS DE MÁQUINAS E EQUIPAMENTOS	CHI	0,7131000	0,41	0,29	
Insumo	00000370	SINAPI	AREIA MÉDIA - POSTO JAZIDA/FORNECEDOR (RETIRADO NA JAZIDA, SEM TRANSPORTE)	Material	m³	0,8048000	70,00	56,32	
Insumo	00001379	SINAPI	CIMENTO PORTLAND COMPOSTO CP II-32	Material	KG	273,0630000	0,84	229,37	
Insumo	00004721	SINAPI	PEDRA BRITADA N. 1 (9,5 a 19 MM) POSTO PEDREIRA/FORNECEDOR, SEM FRETE	Material	m³	0,5792000	82,03	47,51	
				MO sem LS =>	24,59	LS =>	20,80	MO com LS =>	45,39
				Valor do BDI =>	106,55			Valor com BDI =>	505,94

	Código	Banco	Descrição	Tipo	Und	Quant.	Valor Unit	Total
Composição	94970	SINAPI	CONCRETO FCK = 20MPA, TRAÇO 1:2,7:3 (EM MASSA SECA DE CIMENTO/ AREIA MÉDIA/ BRITA 1) - PREPARO MECÂNICO COM BETONEIRA 600 L. AF. 05/2021	FUES - FUNDAÇÕES E ESTRUTURAS	m³	1,0000000	435,57	435,57
Composição Auxiliar	88316	SINAPI	SERVENTE COM ENCARGOS COMPLEMENTARES	SEDI - SERVIÇOS DIVERSOS	H	2,0267000	17,39	35,24
Composição Auxiliar	88377	SINAPI	OPERADOR DE BETONEIRA ESTACIONÁRIA/MISTURADOR COM ENCARGOS COMPLEMENTARES	SEDI - SERVIÇOS DIVERSOS	H	1,2768000	16,37	20,90
Composição Auxiliar	89225	SINAPI	BETONEIRA CAPACIDADE NOMINAL DE 600 L, CAPACIDADE DE MISTURA	CHOR - CUSTOS HORÁRIOS DE MÁQUINAS E EQUIPAMENTOS	CHP	0,6572000	5,35	3,51

RUA ALTO BRILHANTE, S/N, CENTRO – POÇÃO DE PEDRAS/MA – CEP. 65.740-000 – fone (99) 98534-1094

CNPJ: 06.202.808/0001-38

www.pocaodepedras.ma.gov.br

Al Unser Nunes Freitas
Engenheiro Civil
CREA MA 111570400 1



Processo Nº 320063024
Fls Nº 376
Visto e

ESTADO DO MARANHÃO
PREFEITURA MUNICIPAL DE POÇO DE PEDRAS
SECRETARIA MUNICIPAL DE EDUCAÇÃO

			360 L, MOTOR ELÉTRICO TRIFÁSICO POTÊNCIA DE 4 CV, SEM CARREGADOR - CHP DIURNO. AF 11/2014							
Composição Auxiliar	89226	SINAPI	BETONEIRA CAPACIDADE NOMINAL DE 600 L, CAPACIDADE DE MISTURA 360 L, MOTOR ELÉTRICO TRIFÁSICO POTÊNCIA DE 4 CV, SEM CARREGADOR - CHI DIURNO. AF 11/2014	CHOR - CUSTOS HORÁRIOS DE MÁQUINAS E EQUIPAMENTOS	CHI	0,6197000	1,69	1,04		
Insumo	00000370	SINAPI	AREIA MEDIA - POSTO JAZIDA/FORNECEDOR (RETIRADO NA JAZIDA, SEM TRANSPORTE)	Material	m³	0,7609000	70,00	53,26		
Insumo	00001379	SINAPI	CIMENTO PORTLAND COMPOSTO CP II-32	Material	KG	325,1589000	0,84	273,13		
Insumo	00004721	SINAPI	PEDRA BRITADA N. 1 (9,5 a 19 MM) POSTO PEDREIRA/FORNECEDOR, SEM FRETE	Material	m³	0,5912000	82,03	48,49		
					MO sem LS =>	21,39	LS =>	18,09	MO com LS =>	39,48
					Valor do BDI =>	116,21			Valor com BDI =>	551,78

	Código	Banco	Descrição	Tipo	Und	Quant.	Valor Unit	Total		
Composição	94971	SINAPI	CONCRETO FCK = 25MPA, TRAÇO 1:2,3:2,7 (EM MASSA SECA DE CIMENTO/ AREIA MÉDIA/ BRITA 1) - PREPARO MECÂNICO COM BETONEIRA 600 L. AF 05/2021	FUES - FUNDAÇÕES E ESTRUTURAS	m³	1,0000000	465,78	465,78		
Composição Auxiliar	88316	SINAPI	SERVENTE COM ENCARGOS COMPLEMENTARES	SEDI - SERVIÇOS DIVERSOS	H	1,9792000	17,39	34,41		
Composição Auxiliar	88377	SINAPI	OPERADOR DE BETONEIRA ESTACIONÁRIA/MISTURADOR COM ENCARGOS COMPLEMENTARES	SEDI - SERVIÇOS DIVERSOS	H	1,2501000	16,37	20,46		
Composição Auxiliar	89225	SINAPI	BETONEIRA CAPACIDADE NOMINAL DE 600 L, CAPACIDADE DE MISTURA 360 L, MOTOR ELÉTRICO TRIFÁSICO POTÊNCIA DE 4 CV, SEM CARREGADOR - CHP DIURNO. AF 11/2014	CHOR - CUSTOS HORÁRIOS DE MÁQUINAS E EQUIPAMENTOS	CHP	0,6434000	5,35	3,44		
Composição Auxiliar	89226	SINAPI	BETONEIRA CAPACIDADE NOMINAL DE 600 L, CAPACIDADE DE MISTURA 360 L, MOTOR ELÉTRICO TRIFÁSICO POTÊNCIA DE 4 CV, SEM CARREGADOR - CHI DIURNO. AF 11/2014	CHOR - CUSTOS HORÁRIOS DE MÁQUINAS E EQUIPAMENTOS	CHI	0,6067000	1,69	1,02		
Insumo	00000370	SINAPI	AREIA MEDIA - POSTO JAZIDA/FORNECEDOR (RETIRADO NA JAZIDA, SEM TRANSPORTE)	Material	m³	0,7275000	70,00	50,92		
Insumo	00001379	SINAPI	CIMENTO PORTLAND COMPOSTO CP II-32	Material	KG	364,9433000	0,84	306,55		
Insumo	00004721	SINAPI	PEDRA BRITADA N. 1 (9,5 a 19 MM) POSTO PEDREIRA/FORNECEDOR, SEM FRETE	Material	m³	0,5972000	82,03	48,98		
					MO sem LS =>	20,91	LS =>	17,69	MO com LS =>	38,60
					Valor do BDI =>	124,27			Valor com BDI =>	590,05

	Código	Banco	Descrição	Tipo	Und	Quant.	Valor Unit	Total		
Composição	92803	SINAPI	CORTE E DOBRA DE AÇO CA-50, DIÂMETRO DE 10,0 MM. AF 06/2022	FUES - FUNDAÇÕES E ESTRUTURAS	KG	1,0000000	9,44	9,44		
Composição Auxiliar	88238	SINAPI	AJUDANTE DE ARMADOR COM ENCARGOS COMPLEMENTARES	SEDI - SERVIÇOS DIVERSOS	H	0,0014000	17,38	0,02		
Composição Auxiliar	88245	SINAPI	ARMADOR COM ENCARGOS COMPLEMENTARES	SEDI - SERVIÇOS DIVERSOS	H	0,0088000	22,35	0,19		
Insumo	00000034	SINAPI	ACO CA-50, 10,0 MM, VERGALHAO	Material	KG	1,1100000	8,32	9,23		
					MO sem LS =>	0,08	LS =>	0,07	MO com LS =>	0,15
					Valor do BDI =>	2,51			Valor com BDI =>	11,95

	Código	Banco	Descrição	Tipo	Und	Quant.	Valor Unit	Total		
Composição	92804	SINAPI	CORTE E DOBRA DE AÇO CA-50, DIÂMETRO DE 12,5 MM. AF 06/2022	FUES - FUNDAÇÕES E ESTRUTURAS	KG	1,0000000	8,11	8,11		
Composição Auxiliar	88238	SINAPI	AJUDANTE DE ARMADOR COM ENCARGOS COMPLEMENTARES	SEDI - SERVIÇOS DIVERSOS	H	0,0008000	17,38	0,01		
Composição Auxiliar	88245	SINAPI	ARMADOR COM ENCARGOS COMPLEMENTARES	SEDI - SERVIÇOS DIVERSOS	H	0,0048000	22,35	0,10		
Insumo	00043055	SINAPI	ACO CA-50, 12,5 MM OU 16,0 MM, VERGALHAO	Material	KG	1,1100000	7,21	8,00		
					MO sem LS =>	0,04	LS =>	0,04	MO com LS =>	0,08
					Valor do BDI =>	2,16			Valor com BDI =>	10,27

RUA ALTO BRILHANTE, S/N, CENTRO – POÇO DE PEDRAS/MA – CEP. 65.740-000 – fone (99) 98534-1094
CNPJ: 06.202.808/0001-38
www.pocaodepedras.ma.gov.br

Al Unser Nunes Fretas
Engenh. de Civil
CREA MA 111570400 1



ESTADO DO MARANHÃO
 PREFEITURA MUNICIPAL DE POÇÃO DE PEDRAS
 SECRETARIA MUNICIPAL DE EDUCAÇÃO

	Código	Banco	Descrição	Tipo	Und	Quant.	Valor Unit	Total		
Composição	92805	SINAPI	CORTE E DOBRA DE AÇO CA-50, DIÂMETRO DE 16,0 MM. AF_09/2022	FUES - FUNDAÇÕES E ESTRUTURAS	KG	1,0000000	8,05	8,05		
Composição Auxiliar	88245	SINAPI	ARMADOR COM ENCARGOS COMPLEMENTARES	SEDI - SERVIÇOS DIVERSOS	H	0,0025000	22,35	0,05		
Insumo	00043055	SINAPI	ACO CA-50, 12,5 MM OU 16,0 MM, VERGALHAO	Material	KG	1,1100000	7,21	8,00		
					MO sem LS =>	0,02	LS =>	0,02	MO com LS =>	0,04
					Valor do BDI =>	2,14	Valor com BDI =>	10,19		

	Código	Banco	Descrição	Tipo	Und	Quant.	Valor Unit	Total		
Composição	92806	SINAPI	CORTE E DOBRA DE AÇO CA-50, DIÂMETRO DE 20,0 MM. AF_09/2022	FUES - FUNDAÇÕES E ESTRUTURAS	KG	1,0000000	9,49	9,49		
Composição Auxiliar	88245	SINAPI	ARMADOR COM ENCARGOS COMPLEMENTARES	SEDI - SERVIÇOS DIVERSOS	H	0,0013000	22,35	0,02		
Insumo	00043056	SINAPI	ACO CA-50, 20,0 MM OU 25,0 MM, VERGALHAO	Material	KG	1,1400000	8,31	9,47		
					MO sem LS =>	0,01	LS =>	0,01	MO com LS =>	0,02
					Valor do BDI =>	2,53	Valor com BDI =>	12,02		

	Código	Banco	Descrição	Tipo	Und	Quant.	Valor Unit	Total		
Composição	92798	SINAPI	CORTE E DOBRA DE AÇO CA-50, DIÂMETRO DE 25,0 MM. AF_09/2022	FUES - FUNDAÇÕES E ESTRUTURAS	KG	1,0000000	9,49	9,49		
Composição Auxiliar	88245	SINAPI	ARMADOR COM ENCARGOS COMPLEMENTARES	SEDI - SERVIÇOS DIVERSOS	H	0,0011000	22,35	0,02		
Insumo	00043056	SINAPI	ACO CA-50, 20,0 MM OU 25,0 MM, VERGALHAO	Material	KG	1,1400000	8,31	9,47		
					MO sem LS =>	0,01	LS =>	0,00	MO com LS =>	0,01
					Valor do BDI =>	2,53	Valor com BDI =>	12,02		

	Código	Banco	Descrição	Tipo	Und	Quant.	Valor Unit	Total		
Composição	92801	SINAPI	CORTE E DOBRA DE AÇO CA-50, DIÂMETRO DE 6,3 MM. AF_06/2022	FUES - FUNDAÇÕES E ESTRUTURAS	KG	1,0000000	10,16	10,16		
Composição Auxiliar	88238	SINAPI	AJUDANTE DE ARMADOR COM ENCARGOS COMPLEMENTARES	SEDI - SERVIÇOS DIVERSOS	H	0,0051000	17,38	0,08		
Composição Auxiliar	88245	SINAPI	ARMADOR COM ENCARGOS COMPLEMENTARES	SEDI - SERVIÇOS DIVERSOS	H	0,0310000	22,35	0,69		
Insumo	00000032	SINAPI	ACO CA-50, 6,3 MM, VERGALHAO	Material	KG	1,0700000	8,78	9,39		
					MO sem LS =>	0,31	LS =>	0,26	MO com LS =>	0,57
					Valor do BDI =>	2,71	Valor com BDI =>	12,87		

	Código	Banco	Descrição	Tipo	Und	Quant.	Valor Unit	Total		
Composição	92802	SINAPI	CORTE E DOBRA DE AÇO CA-50, DIÂMETRO DE 8,0 MM. AF_06/2022	FUES - FUNDAÇÕES E ESTRUTURAS	KG	1,0000000	10,20	10,20		
Composição Auxiliar	88238	SINAPI	AJUDANTE DE ARMADOR COM ENCARGOS COMPLEMENTARES	SEDI - SERVIÇOS DIVERSOS	H	0,0026000	17,38	0,04		
Composição Auxiliar	88245	SINAPI	ARMADOR COM ENCARGOS COMPLEMENTARES	SEDI - SERVIÇOS DIVERSOS	H	0,0162000	22,35	0,36		
Insumo	00000033	SINAPI	ACO CA-50, 8,0 MM, VERGALHAO	Material	KG	1,1100000	8,83	9,80		
					MO sem LS =>	0,16	LS =>	0,14	MO com LS =>	0,30
					Valor do BDI =>	2,72	Valor com BDI =>	12,92		

	Código	Banco	Descrição	Tipo	Und	Quant.	Valor Unit	Total		
Composição	92799	SINAPI	CORTE E DOBRA DE AÇO CA-60, DIÂMETRO DE 4,2 MM. AF_06/2022	FUES - FUNDAÇÕES E ESTRUTURAS	KG	1,0000000	10,77	10,77		
Composição Auxiliar	88238	SINAPI	AJUDANTE DE ARMADOR COM ENCARGOS COMPLEMENTARES	SEDI - SERVIÇOS DIVERSOS	H	0,0152000	17,38	0,26		
Composição Auxiliar	88245	SINAPI	ARMADOR COM ENCARGOS COMPLEMENTARES	SEDI - SERVIÇOS DIVERSOS	H	0,0933000	22,35	2,08		
Insumo	00043059	SINAPI	ACO CA-60, 4,2 MM, OU 5,0 MM, OU 6,0 MM, OU 7,0 MM, VERGALHAO	Material	KG	1,0700000	7,88	8,43		
					MO sem LS =>	0,94	LS =>	0,79	MO com LS =>	1,73
					Valor do BDI =>	2,87	Valor com BDI =>	13,64		

	Código	Banco	Descrição	Tipo	Und	Quant.	Valor Unit	Total
Composição	92800	SINAPI	CORTE E DOBRA DE AÇO CA-60, DIÂMETRO DE 5,0 MM. AF_06/2022	FUES - FUNDAÇÕES E ESTRUTURAS	KG	1,0000000	9,88	9,88
Composição Auxiliar	88238	SINAPI	AJUDANTE DE ARMADOR COM ENCARGOS COMPLEMENTARES	SEDI - SERVIÇOS DIVERSOS	H	0,0095000	17,38	0,16
Composição Auxiliar	88245	SINAPI	ARMADOR COM ENCARGOS COMPLEMENTARES	SEDI - SERVIÇOS DIVERSOS	H	0,0581000	22,35	1,29

RUA ALTO BRILHANTE, S/N, CENTRO - POÇÃO DE PEDRAS/MA - CEP. 65.740-000 - fone (99) 98534-1094

CNPJ: 06.202.808/0001-38
www.pocaodepedras.ma.gov.br

Al Unser Nunes Freitas
 Engenheiro Civil
 CREA MA 11570400 1



Processo Nº 17206/2018
Fls Nº 178
Visto e

ESTADO DO MARANHÃO
PREFEITURA MUNICIPAL DE POÇÃO DE PEDRAS
SECRETARIA MUNICIPAL DE EDUCAÇÃO

Insumo	00043059	SINAPI	ACO CA-60, 4,2 MM, OU 5,0 MM, OU 6,0 MM, OU 7,0 MM, VERGALHAO	Material	KG	1,0700000	7,88	8,43	
				MO sem LS =>	0,59	LS =>	0,49	MO com LS =>	1,08
				Valor do BDI =>	2,63			Valor com BDI =>	12,51
Composição	95308	SINAPI	CURSO DE CAPACITAÇÃO PARA AJUDANTE DE ARMADOR (ENCARGOS COMPLEMENTARES) - HORISTA	SEDI - SERVIÇOS DIVERSOS	H	1,0000000	0,14	0,14	
Insumo	00006114	SINAPI	AJUDANTE DE ARMADOR (HORISTA)	Mão de Obra	H	0,0121100	11,64	0,14	
				MO sem LS =>	0,08	LS =>	0,06	MO com LS =>	0,14
				Valor do BDI =>	0,03			Valor com BDI =>	0,17
Composição	95309	SINAPI	CURSO DE CAPACITAÇÃO PARA AJUDANTE DE CARPINTEIRO (ENCARGOS COMPLEMENTARES) - HORISTA	SEDI - SERVIÇOS DIVERSOS	H	1,0000000	0,19	0,19	
Insumo	00006117	SINAPI	CARPINTEIRO AUXILIAR (HORISTA)	Mão de Obra	H	0,0154900	12,33	0,19	
				MO sem LS =>	0,10	LS =>	0,09	MO com LS =>	0,19
				Valor do BDI =>	0,05			Valor com BDI =>	0,24
Composição	95314	SINAPI	CURSO DE CAPACITAÇÃO PARA ARMADOR (ENCARGOS COMPLEMENTARES) - HORISTA	SEDI - SERVIÇOS DIVERSOS	H	1,0000000	0,20	0,20	
Insumo	00000378	SINAPI	ARMADOR (HORISTA)	Mão de Obra	H	0,0121100	16,55	0,20	
				MO sem LS =>	0,11	LS =>	0,09	MO com LS =>	0,20
				Valor do BDI =>	0,05			Valor com BDI =>	0,25
Composição	95316	SINAPI	CURSO DE CAPACITAÇÃO PARA AUXILIAR DE ELETRICISTA (ENCARGOS COMPLEMENTARES) - HORISTA	SEDI - SERVIÇOS DIVERSOS	H	1,0000000	0,53	0,53	
Insumo	00000247	SINAPI	AJUDANTE DE ELETRICISTA (HORISTA)	Mão de Obra	H	0,0391600	13,58	0,53	
				MO sem LS =>	0,29	LS =>	0,24	MO com LS =>	0,53
				Valor do BDI =>	0,14			Valor com BDI =>	0,67
Composição	95317	SINAPI	CURSO DE CAPACITAÇÃO PARA AUXILIAR DE ENCANADOR OU BOMBEIRO HIDRÁULICO (ENCARGOS COMPLEMENTARES) - HORISTA	SEDI - SERVIÇOS DIVERSOS	H	1,0000000	0,23	0,23	
Insumo	00000246	SINAPI	AUXILIAR DE ENCANADOR OU BOMBEIRO HIDRAULICO (HORISTA)	Mão de Obra	H	0,0188700	12,33	0,23	
				MO sem LS =>	0,12	LS =>	0,11	MO com LS =>	0,23
				Valor do BDI =>	0,06			Valor com BDI =>	0,29
Composição	95320	SINAPI	CURSO DE CAPACITAÇÃO PARA AUXILIAR DE SERRALHEIRO (ENCARGOS COMPLEMENTARES) - HORISTA	SEDI - SERVIÇOS DIVERSOS	H	1,0000000	0,14	0,14	
Insumo	00000252	SINAPI	AJUDANTE DE SERRALHEIRO (HORISTA)	Mão de Obra	H	0,0121100	12,33	0,14	
				MO sem LS =>	0,08	LS =>	0,06	MO com LS =>	0,14
				Valor do BDI =>	0,03			Valor com BDI =>	0,17
Composição	95324	SINAPI	CURSO DE CAPACITAÇÃO PARA AZULEJISTA OU LADRILHISTA (ENCARGOS COMPLEMENTARES) - HORISTA	SEDI - SERVIÇOS DIVERSOS	H	1,0000000	0,25	0,25	
Insumo	00004760	SINAPI	AZULEJISTA OU LADRILHEIRO (HORISTA)	Mão de Obra	H	0,0154900	16,55	0,25	
				MO sem LS =>	0,14	LS =>	0,11	MO com LS =>	0,25

RUA ALTO BRILHANTE, S/N, CENTRO – POÇÃO DE PEDRAS/MA – CEP. 65.740-000 – fone (99) 98534-1094

CNPJ: 06.202.808/0001-38

www.pocaodepedras.ma.gov.br

Al Unser Nunes Freitas
Engenheiro Civil
CREA MA 11570400 1



Processo N° 13200610m
Fls N° 379
Visto e

ESTADO DO MARANHÃO
PREFEITURA MUNICIPAL DE POÇÃO DE PEDRAS
SECRETARIA MUNICIPAL DE EDUCAÇÃO

Valor do BDI => 0,06 Valor com BDI => 0,31

	Código	Banco	Descrição	Tipo	Und	Quant.	Valor Unit	Total		
Composição	95329	SINAPI	CURSO DE CAPACITAÇÃO PARA CARPINTEIRO DE ESQUADRIA (ENCARGOS COMPLEMENTARES) - HORISTA	SEDI - SERVIÇOS DIVERSOS	H	1,0000000	0,24	0,24		
Insumo	00001214	SINAPI	CARPINTEIRO DE ESQUADRIAS (HORISTA)	Mão de Obra	H	0,0154900	15,76	0,24		
					MO sem LS =>	0,13	LS =>	0,11	MO com LS =>	0,24
					Valor do BDI =>	0,06	Valor com BDI =>		0,30	

	Código	Banco	Descrição	Tipo	Und	Quant.	Valor Unit	Total		
Composição	95330	SINAPI	CURSO DE CAPACITAÇÃO PARA CARPINTEIRO DE FÓRMAS (ENCARGOS COMPLEMENTARES) - HORISTA	SEDI - SERVIÇOS DIVERSOS	H	1,0000000	0,20	0,20		
Insumo	00001213	SINAPI	CARPINTEIRO DE FORMAS (HORISTA)	Mão de Obra	H	0,0121100	16,55	0,20		
					MO sem LS =>	0,11	LS =>	0,09	MO com LS =>	0,20
					Valor do BDI =>	0,05	Valor com BDI =>		0,25	

	Código	Banco	Descrição	Tipo	Und	Quant.	Valor Unit	Total		
Composição	95332	SINAPI	CURSO DE CAPACITAÇÃO PARA ELETRICISTA (ENCARGOS COMPLEMENTARES) - HORISTA	SEDI - SERVIÇOS DIVERSOS	H	1,0000000	0,71	0,71		
Insumo	00002436	SINAPI	ELETRICISTA (HORISTA)	Mão de Obra	H	0,0391600	18,25	0,71		
					MO sem LS =>	0,38	LS =>	0,33	MO com LS =>	0,71
					Valor do BDI =>	0,18	Valor com BDI =>		0,89	

	Código	Banco	Descrição	Tipo	Und	Quant.	Valor Unit	Total		
Composição	95335	SINAPI	CURSO DE CAPACITAÇÃO PARA ENCANADOR OU BOMBEIRO HIDRÁULICO (ENCARGOS COMPLEMENTARES) - HORISTA	SEDI - SERVIÇOS DIVERSOS	H	1,0000000	0,31	0,31		
Insumo	00002696	SINAPI	ENCANADOR OU BOMBEIRO HIDRÁULICO (HORISTA)	Mão de Obra	H	0,0188700	16,55	0,31		
					MO sem LS =>	0,17	LS =>	0,14	MO com LS =>	0,31
					Valor do BDI =>	0,08	Valor com BDI =>		0,39	

	Código	Banco	Descrição	Tipo	Und	Quant.	Valor Unit	Total		
Composição	95403	SINAPI	CURSO DE CAPACITAÇÃO PARA ENGENHEIRO CIVIL DE OBRA PLENO (ENCARGOS COMPLEMENTARES) - HORISTA	SEDI - SERVIÇOS DIVERSOS	H	1,0000000	1,46	1,46		
Insumo	00002707	SINAPI	ENGENHEIRO CIVIL DE OBRA PLENO (HORISTA)	Mão de Obra	H	0,0154900	94,33	1,46		
					MO sem LS =>	0,79	LS =>	0,67	MO com LS =>	1,46
					Valor do BDI =>	0,38	Valor com BDI =>		1,84	

	Código	Banco	Descrição	Tipo	Und	Quant.	Valor Unit	Total		
Composição	95337	SINAPI	CURSO DE CAPACITAÇÃO PARA GESSEIRO (ENCARGOS COMPLEMENTARES) - HORISTA	SEDI - SERVIÇOS DIVERSOS	H	1,0000000	0,20	0,20		
Insumo	00012872	SINAPI	GESSEIRO (HORISTA)	Mão de Obra	H	0,0121100	16,55	0,20		
					MO sem LS =>	0,11	LS =>	0,09	MO com LS =>	0,20
					Valor do BDI =>	0,05	Valor com BDI =>		0,25	

	Código	Banco	Descrição	Tipo	Und	Quant.	Valor Unit	Total		
Composição	95390	SINAPI	CURSO DE CAPACITAÇÃO PARA JARDINEIRO (ENCARGOS COMPLEMENTARES) - HORISTA	SEDI - SERVIÇOS DIVERSOS	H	1,0000000	0,06	0,06		
Insumo	00044503	SINAPI	JARDINEIRO (HORISTA)	Mão de Obra	H	0,0053400	11,87	0,06		
					MO sem LS =>	0,03	LS =>	0,03	MO com LS =>	0,06
					Valor do BDI =>	0,01	Valor com BDI =>		0,07	

	Código	Banco	Descrição	Tipo	Und	Quant.	Valor Unit	Total

RUA ALTO BRILHANTE, S/N, CENTRO – POÇÃO DE PEDRAS/MA – CEP. 65.740-000 – fone (99) 98534-1094
CNPJ: 06.202.808/0001-38
www.pocaodepedras.ma.gov.br

Al Unser Nunes Freitas
Engenheiro Civil
CREA MA 114570400 1



Processo Nº 13206202m
Fls Nº 380
Visto e

ESTADO DO MARANHÃO
PREFEITURA MUNICIPAL DE POÇO DE PEDRAS
SECRETARIA MUNICIPAL DE EDUCAÇÃO

Composição	95341	SINAPI	CURSO DE CAPACITAÇÃO PARA MARMORISTA/GRANITEIRO (ENCARGOS COMPLEMENTARES) - HORISTA	SEDI - SERVIÇOS DIVERSOS	H	1,0000000	0,25	0,25		
Insumo	00004755	SINAPI	MARMORISTA / GRANITEIRO (HORISTA)	Mão de Obra	H	0,0154900	16,55	0,25		
					MO sem LS =>	0,14	LS =>	0,11	MO com LS =>	0,25
					Valor do BDI =>	0,06			Valor com BDI =>	0,31

	Código	Banco	Descrição	Tipo	Und	Quant.	Valor Unit	Total		
Composição	95389	SINAPI	CURSO DE CAPACITAÇÃO PARA OPERADOR DE BETONEIRA ESTACIONÁRIA/MISTURADOR (ENCARGOS COMPLEMENTARES) - HORISTA	SEDI - SERVIÇOS DIVERSOS	H	1,0000000	0,10	0,10		
Insumo	00037666	SINAPI	OPERADOR DE BETONEIRA ESTACIONARIA / MISTURADOR	Mão de Obra	H	0,0087200	11,85	0,10		
					MO sem LS =>	0,05	LS =>	0,05	MO com LS =>	0,10
					Valor do BDI =>	0,02			Valor com BDI =>	0,12

	Código	Banco	Descrição	Tipo	Und	Quant.	Valor Unit	Total		
Composição	95358	SINAPI	CURSO DE CAPACITAÇÃO PARA OPERADOR DE GUINCHO (ENCARGOS COMPLEMENTARES) - HORISTA	SEDI - SERVIÇOS DIVERSOS	H	1,0000000	0,18	0,18		
Insumo	00004253	SINAPI	OPERADOR DE GUINCHO OU GUINCHEIRO	Mão de Obra	H	0,0171800	10,87	0,18		
					MO sem LS =>	0,10	LS =>	0,08	MO com LS =>	0,18
					Valor do BDI =>	0,04			Valor com BDI =>	0,22

	Código	Banco	Descrição	Tipo	Und	Quant.	Valor Unit	Total		
Composição	95360	SINAPI	CURSO DE CAPACITAÇÃO PARA OPERADOR DE MÁQUINAS E EQUIPAMENTOS (ENCARGOS COMPLEMENTARES) - HORISTA	SEDI - SERVIÇOS DIVERSOS	H	1,0000000	0,14	0,14		
Insumo	00004230	SINAPI	OPERADOR DE MAQUINAS E TRATORES DIVERSOS (TERRAPLANAGEM)	Mão de Obra	H	0,0121100	12,12	0,14		
					MO sem LS =>	0,08	LS =>	0,06	MO com LS =>	0,14
					Valor do BDI =>	0,03			Valor com BDI =>	0,17

	Código	Banco	Descrição	Tipo	Und	Quant.	Valor Unit	Total		
Composição	95371	SINAPI	CURSO DE CAPACITAÇÃO PARA PEDREIRO (ENCARGOS COMPLEMENTARES) - HORISTA	SEDI - SERVIÇOS DIVERSOS	H	1,0000000	0,36	0,36		
Insumo	00004750	SINAPI	PEDREIRO (HORISTA)	Mão de Obra	H	0,0222500	16,55	0,36		
					MO sem LS =>	0,20	LS =>	0,16	MO com LS =>	0,36
					Valor do BDI =>	0,09			Valor com BDI =>	0,45

	Código	Banco	Descrição	Tipo	Und	Quant.	Valor Unit	Total		
Composição	95372	SINAPI	CURSO DE CAPACITAÇÃO PARA PINTOR (ENCARGOS COMPLEMENTARES) - HORISTA	SEDI - SERVIÇOS DIVERSOS	H	1,0000000	0,26	0,26		
Insumo	00004783	SINAPI	PINTOR (HORISTA)	Mão de Obra	H	0,0154900	17,40	0,26		
					MO sem LS =>	0,14	LS =>	0,12	MO com LS =>	0,26
					Valor do BDI =>	0,06			Valor com BDI =>	0,32

	Código	Banco	Descrição	Tipo	Und	Quant.	Valor Unit	Total		
Composição	95377	SINAPI	CURSO DE CAPACITAÇÃO PARA SERRALHEIRO (ENCARGOS COMPLEMENTARES) - HORISTA	SEDI - SERVIÇOS DIVERSOS	H	1,0000000	0,20	0,20		
Insumo	00006110	SINAPI	SERRALHEIRO (HORISTA)	Mão de Obra	H	0,0121100	16,55	0,20		
					MO sem LS =>	0,11	LS =>	0,09	MO com LS =>	0,20
					Valor do BDI =>	0,05			Valor com BDI =>	0,25

	Código	Banco	Descrição	Tipo	Und	Quant.	Valor Unit	Total
Composição	95378	SINAPI	CURSO DE CAPACITAÇÃO PARA SERVENTE (ENCARGOS COMPLEMENTARES) - HORISTA	SEDI - SERVIÇOS DIVERSOS	H	1,0000000	0,26	0,26

RUA ALTO BRILHANTE, S/N, CENTRO – POÇO DE PEDRAS/MA – CEP. 65.740-000 – fone (99) 98534-1094

CNPJ: 06.202.808/0001-38
www.pocaodepedras.ma.gov.br

Al Unser Nunes Freitas
Engenheiro Civil
CREA MA 114570400 1



Processo Nº 132062024
Fis Nº 301
Visto e

ESTADO DO MARANHÃO
PREFEITURA MUNICIPAL DE POÇÃO DE PEDRAS
SECRETARIA MUNICIPAL DE EDUCAÇÃO

Insumo	00006111	SINAPI	SERVENTE DE OBRAS	Mão de Obra	H	0,0222500	11,70	0,26	
				MO sem LS =>	0,14	LS =>	0,12	MO com LS =>	0,26
				Valor do BDI =>	0,06			Valor com BDI =>	0,32

	Código	Banco	Descrição	Tipo	Und	Quant.	Valor Unit	Total	
Composição	95385	SINAPI	CURSO DE CAPACITAÇÃO PARA TELHADISTA (ENCARGOS COMPLEMENTARES) - HORISTA	SEDI - SERVIÇOS DIVERSOS	H	1,0000000	0,19	0,19	
Insumo	00012869	SINAPI	TELHADOR (HORISTA)	Mão de Obra	H	0,0121100	16,35	0,19	
				MO sem LS =>	0,10	LS =>	0,09	MO com LS =>	0,19
				Valor do BDI =>	0,05			Valor com BDI =>	0,24

	Código	Banco	Descrição	Tipo	Und	Quant.	Valor Unit	Total	
Composição	89748	SINAPI	CURVA CURTA 90 GRAUS, PVC, SERIE NORMAL, ESGOTO PREDIAL, DN 100 MM, JUNTA ELÁSTICA, FORNECIDO E INSTALADO EM RAMAL DE DESCARGA OU RAMAL DE ESGOTO SANITÁRIO. AF. 08/2022	INHI - INSTALAÇÕES HIDROS SANITÁRIAS	UN	1,0000000	37,89	37,89	
Composição Auxiliar	88248	SINAPI	AUXILIAR DE ENCANADOR OU BOMBEIRO HIDRÁULICO COM ENCARGOS COMPLEMENTARES	SEDI - SERVIÇOS DIVERSOS	H	0,1926000	17,48	3,36	
Composição Auxiliar	88267	SINAPI	ENCANADOR OU BOMBEIRO HIDRÁULICO COM ENCARGOS COMPLEMENTARES	SEDI - SERVIÇOS DIVERSOS	H	0,1926000	21,78	4,19	
Insumo	00000301	SINAPI	ANEL BORRACHA PARA TUBO ESGOTO PREDIAL, DN 100 MM (NBR 5688)	Material	UN	2,0000000	3,75	7,50	
Insumo	00001966	SINAPI	CURVA PVC CURTA 90 GRAUS, 100 MM, PARA ESGOTO PREDIAL	Material	UN	1,0000000	20,34	20,34	
Insumo	00020078	SINAPI	PASTA LUBRIFICANTE PARA TUBOS E CONEXÕES COM JUNTA ELÁSTICA, EMBALAGEM DE *400* GR (USO EM PVC, ACO, POLIETILENO E OUTROS)	Material	UN	0,1150000	21,75	2,50	
				MO sem LS =>	3,06	LS =>	2,59	MO com LS =>	5,65
				Valor do BDI =>	10,10			Valor com BDI =>	47,99

	Código	Banco	Descrição	Tipo	Und	Quant.	Valor Unit	Total	
Composição	88264	SINAPI	ELETRICISTA COM ENCARGOS COMPLEMENTARES	SEDI - SERVIÇOS DIVERSOS	H	1,0000000	24,55	24,55	
Composição Auxiliar	95332	SINAPI	CURSO DE CAPACITAÇÃO PARA ELETRICISTA (ENCARGOS COMPLEMENTARES) - HORISTA	SEDI - SERVIÇOS DIVERSOS	H	1,0000000	0,71	0,71	
Insumo	00002436	SINAPI	ELETRICISTA (HORISTA)	Mão de Obra	H	1,0000000	18,25	18,25	
Insumo	00037370	SINAPI	ALIMENTAÇÃO - HORISTA (COLETADO CAIXA - ENCARGOS COMPLEMENTARES)	Outros	H	1,0000000	1,86	1,86	
Insumo	00037371	SINAPI	TRANSPORTE - HORISTA (COLETADO CAIXA - ENCARGOS COMPLEMENTARES)	Serviços	H	1,0000000	0,58	0,58	
Insumo	00037372	SINAPI	EXAMES - HORISTA (COLETADO CAIXA - ENCARGOS COMPLEMENTARES)	Outros	H	1,0000000	1,14	1,14	
Insumo	00037373	SINAPI	SEGURO - HORISTA (COLETADO CAIXA - ENCARGOS COMPLEMENTARES)	Taxas	H	1,0000000	0,01	0,01	
Insumo	00043460	SINAPI	FERRAMENTAS - FAMÍLIA ELETRICISTA - HORISTA (ENCARGOS COMPLEMENTARES - COLETADO CAIXA)	Equipamento	H	1,0000000	0,86	0,86	
Insumo	00043484	SINAPI	EPI - FAMÍLIA ELETRICISTA - HORISTA (ENCARGOS COMPLEMENTARES - COLETADO CAIXA)	Equipamento	H	1,0000000	1,14	1,14	
				MO sem LS =>	10,27	LS =>	6,69	MO com LS =>	18,96
				Valor do BDI =>	6,54			Valor com BDI =>	31,09

	Código	Banco	Descrição	Tipo	Und	Quant.	Valor Unit	Total
Composição	91842	SINAPI	ELETRODUTO FLEXÍVEL CORRUGADO, PVC, DN 20 MM (1/2"), PARA CIRCUITOS TERMINAIS, INSTALADO EM LAJE - FORNECIMENTO E INSTALAÇÃO. AF. 12/2015	INEL - INSTALAÇÃO ELÉTRICA/ELETRIFICAÇÃO E ILUMINAÇÃO EXTERNA	M	1,0000000	5,16	5,16
Composição Auxiliar	88247	SINAPI	AUXILIAR DE ELETRICISTA COM ENCARGOS COMPLEMENTARES	SEDI - SERVIÇOS DIVERSOS	H	0,0610000	19,70	1,20
Composição Auxiliar	88264	SINAPI	ELETRICISTA COM ENCARGOS COMPLEMENTARES	SEDI - SERVIÇOS DIVERSOS	H	0,0610000	24,55	1,49

RUA ALTO BRILHANTE, S/N, CENTRO – POÇÃO DE PEDRAS/MA – CEP. 65.740-000 – fone (99) 98534-1094

CNPJ: 06.202.808/0001-38

www.pocaodepedras.ma.gov.br

Al Unser Nunes Freitas
Engenheiro Civil
CREA MA 111570400 1



Processo Nº 4310062021
Fls Nº 387
Visto e

ESTADO DO MARANHÃO
PREFEITURA MUNICIPAL DE POÇÃO DE PEDRAS
SECRETARIA MUNICIPAL DE EDUCAÇÃO

Insumo	00002689	SINAPI	ELETRODUTO PVC FLEXIVEL CORRUGADO, COR AMARELA, DE 20 MM	Material	M	1,1000000	2,23	2,45		
Insumo	00043132	SINAPI	ARAME RECOZIDO 16 BWG, D = 1,65 MM (0,016 KG/M) OU 18 BWG, D = 1,25 MM (0,01 KG/M)	Material	KG	0,0016000	17,00	0,02		
					MO sem LS =>	1,09	LS =>	0,92	MO com LS =>	2,01
					Valor do BDI =>	1,37			Valor com BDI =>	6,53

	Código	Banco	Descrição	Tipo	Und	Quant.	Valor Unit	Total		
Composição	88267	SINAPI	ENCANADOR OU BOMBEIRO HIDRÁULICO COM ENCARGOS COMPLEMENTARES	SEDI - SERVIÇOS DIVERSOS	H	1,0000000	21,78	21,78		
Composição Auxiliar	95335	SINAPI	CURSO DE CAPACITAÇÃO PARA ENCANADOR OU BOMBEIRO HIDRÁULICO (ENCARGOS COMPLEMENTARES) - HORISTA	SEDI - SERVIÇOS DIVERSOS	H	1,0000000	0,31	0,31		
Insumo	00002696	SINAPI	ENCANADOR OU BOMBEIRO HIDRÁULICO (HORISTA)	Mão de Obra	H	1,0000000	16,55	16,55		
Insumo	00037370	SINAPI	ALIMENTAÇÃO - HORISTA (COLETADO CAIXA - ENCARGOS COMPLEMENTARES)	Outros	H	1,0000000	1,86	1,86		
Insumo	00037371	SINAPI	TRANSPORTE - HORISTA (COLETADO CAIXA - ENCARGOS COMPLEMENTARES)	Serviços	H	1,0000000	0,58	0,58		
Insumo	00037372	SINAPI	EXAMES - HORISTA (COLETADO CAIXA - ENCARGOS COMPLEMENTARES)	Outros	H	1,0000000	1,14	1,14		
Insumo	00037373	SINAPI	SEGURO - HORISTA (COLETADO CAIXA - ENCARGOS COMPLEMENTARES)	Taxas	H	1,0000000	0,01	0,01		
Insumo	00043461	SINAPI	FERRAMENTAS - FAMÍLIA ENCANADOR - HORISTA (ENCARGOS COMPLEMENTARES - COLETADO CAIXA)	Equipamento	H	1,0000000	0,32	0,32		
Insumo	00043485	SINAPI	EPI - FAMÍLIA ENCANADOR - HORISTA (ENCARGOS COMPLEMENTARES - COLETADO CAIXA)	Equipamento	H	1,0000000	1,01	1,01		
					MO sem LS =>	9,13	LS =>	7,73	MO com LS =>	16,86
					Valor do BDI =>	5,81			Valor com BDI =>	27,59

	Código	Banco	Descrição	Tipo	Und	Quant.	Valor Unit	Total		
Composição	90778	SINAPI	ENGENHEIRO CIVIL DE OBRA PLENO COM ENCARGOS COMPLEMENTARES	SEDI - SERVIÇOS DIVERSOS	H	1,0000000	97,66	97,66		
Composição Auxiliar	95403	SINAPI	CURSO DE CAPACITAÇÃO PARA ENGENHEIRO CIVIL DE OBRA PLENO (ENCARGOS COMPLEMENTARES) - HORISTA	SEDI - SERVIÇOS DIVERSOS	H	1,0000000	1,46	1,46		
Insumo	00002707	SINAPI	ENGENHEIRO CIVIL DE OBRA PLENO (HORISTA)	Mão de Obra	H	1,0000000	94,33	94,33		
Insumo	00037372	SINAPI	EXAMES - HORISTA (COLETADO CAIXA - ENCARGOS COMPLEMENTARES)	Outros	H	1,0000000	1,14	1,14		
Insumo	00037373	SINAPI	SEGURO - HORISTA (COLETADO CAIXA - ENCARGOS COMPLEMENTARES)	Taxas	H	1,0000000	0,01	0,01		
Insumo	00043462	SINAPI	FERRAMENTAS - FAMÍLIA ENGENHEIRO CIVIL - HORISTA (ENCARGOS COMPLEMENTARES - COLETADO CAIXA)	Equipamento	H	1,0000000	0,01	0,01		
Insumo	00043486	SINAPI	EPI - FAMÍLIA ENGENHEIRO CIVIL - HORISTA (ENCARGOS COMPLEMENTARES - COLETADO CAIXA)	Equipamento	H	1,0000000	0,71	0,71		
					MO sem LS =>	51,89	LS =>	43,90	MO com LS =>	95,79
					Valor do BDI =>	26,05			Valor com BDI =>	123,71

	Código	Banco	Descrição	Tipo	Und	Quant.	Valor Unit	Total
Composição	10551	ORSE	Encargos Complementares - Carpinteiro	Provisórios	h	1,0000000	3,62	3,62
Insumo	158	ORSE	Almoço (Participação do empregador) un	0	un	0,1018000	14,00	1,42
Insumo	941	ORSE	Fardamento com mangas curta un	0	un	0,0015000	190,46	0,28
Insumo	1651	ORSE	Óculos branco proteção pr	0	pr	0,0007000	6,35	0,00
Insumo	2378	ORSE	Vale transporte un	0	un	0,0654000	4,50	0,29
Insumo	10362	ORSE	Seguro de vida e acidente em grupo un	0	un	0,0045000	12,54	0,05
Insumo	10492	ORSE	Cesta Básica un	0	un	0,0045000	175,00	0,78
Insumo	10517	ORSE	Exames admissionais/demissionais (checkup) cj	0	cj	0,0004000	300,00	0,12
Insumo	10577	ORSE	Serrote 40cm un	0	un	0,0001000	29,90	0,00
Insumo	10578	ORSE	Formão grande un	0	un	0,0002000	15,15	0,00
Insumo	10579	ORSE	Chave de fenda chata 30 cm un	0	un	0,0002000	26,89	0,00
Insumo	10596	ORSE	Protetor auricular un	0	un	0,0045000	4,90	0,02
Insumo	10599	ORSE	Protetor solar fps 30 com 120ml un	0	un	0,0018000	13,00	0,02

RUA ALTO BRILHANTE, S/N, CENTRO – POÇÃO DE PEDRAS/MA – CEP. 65.740-000 – fone (99) 98534-1094
CNPJ: 06.202.808/0001-38
www.pocaodepedras.ma.gov.br

Al Unser Nunes Freitas
Engenheiro Civil
CREA MA 111970400 1



Processo Nº 1320062014
 Fis Nº 387
 Visto e

ESTADO DO MARANHÃO
 PREFEITURA MUNICIPAL DE POÇÃO DE PEDRAS
 SECRETARIA MUNICIPAL DE EDUCAÇÃO

Insumo	10761	ORSE	Refeição - café da manhã (café com leite e dois pães com manteiga) un	0	un	0,1018000	5,00	0,50
Insumo	11244	ORSE	Martelo com unha un	0	un	0,0002000	39,04	0,00
Insumo	11248	ORSE	Furadeira e Parafusadeira elétrica Bpsch ou Similar profissional un	0	un	0,0001000	248,00	0,02
Insumo	11249	ORSE	Serra circular elétrica portátil un	0	un	0,0001000	518,00	0,05
Insumo	00012892	SINAPI	LUVA RASPA DE COURO, CANO CURTO (PUNHO 7* CM)	Equipamento	PAR	0,0023000	13,23	0,03
Insumo	00012893	SINAPI	BOTA DE SEGURANÇA COM BIQUEIRA DE AÇO E COLARINHO ACOLCHOADO	Material	PAR	0,0007000	70,56	0,04
Insumo	00012894	SINAPI	CAPA PARA CHUVA EM PVC COM FORRO DE POLIESTER, COM CAPUZ (AMARELA OU AZUL)	Material	UN	0,0002000	19,11	0,00
Insumo	00012895	SINAPI	CAPACETE DE SEGURANCA ABA FRONTAL COM SUSPENSAO DE POLIETILENO, SEM JUGULAR (CLASSE B)	Material	UN	0,0006000	14,70	0,00

MO sem LS => 0,00 LS => 0,00 MO com LS => 0,00
 Valor do BDI => 0,96 Valor com BDI => 4,58

	Código	Banco	Descrição	Tipo	Und	Quant.	Valor Unit	Total
Composição	10554	ORSE	Encargos Complementares - Encanador	Provisórios	h	1,0000000	3,65	3,65
Insumo	158	ORSE	Almoço (Participação do empregador) un	0	un	0,1018000	14,00	1,42
Insumo	941	ORSE	Fardamento com mangas curta un	0	un	0,0015000	190,46	0,28
Insumo	1651	ORSE	Óculos branco proteção pr	0	pr	0,0008000	6,35	0,00
Insumo	2378	ORSE	Vale transporte un	0	un	0,0654000	4,50	0,29
Insumo	10362	ORSE	Seguro de vida e acidente em grupo un	0	un	0,0045000	12,54	0,05
Insumo	10492	ORSE	Cesta Básica un	0	un	0,0045000	175,00	0,78
Insumo	10517	ORSE	Exames admissionais/demissionais (checkup) cj	0	cj	0,0004000	300,00	0,12
Insumo	10592	ORSE	Lima chata 12" un	0	un	0,0001000	36,87	0,00
Insumo	10593	ORSE	Praio simples 30cm un	0	un	0,0001000	19,57	0,00
Insumo	10596	ORSE	Protetor auricular un	0	un	0,0045000	4,90	0,02
Insumo	10599	ORSE	Protetor solar fps 30 com 120ml un	0	un	0,0018000	13,00	0,02
Insumo	10761	ORSE	Refeição - café da manhã (café com leite e dois pães com manteiga) un	0	un	0,1018000	5,00	0,50
Insumo	11253	ORSE	Tarracha para tubos PVC de 1/2" un	0	un	0,0011000	25,50	0,02
Insumo	11254	ORSE	Tarracha para tubos PVC de 3/4" un	0	un	0,0007000	22,80	0,01
Insumo	11255	ORSE	Tarracha para tubos PVC de 1" un	0	un	0,0006000	63,00	0,03
Insumo	11256	ORSE	Tarracha para tubos PVC de 1 1/2" un	0	un	0,0004000	60,00	0,02
Insumo	11257	ORSE	Tarracha para tubos PVC de 1 1/4" un	0	un	0,0004000	32,30	0,01
Insumo	00012892	SINAPI	LUVA RASPA DE COURO, CANO CURTO (PUNHO 7* CM)	Equipamento	PAR	0,0023000	13,23	0,03
Insumo	00012893	SINAPI	BOTA DE SEGURANCA COM BIQUEIRA DE AÇO E COLARINHO ACOLCHOADO	Material	PAR	0,0008000	70,56	0,05
Insumo	00012894	SINAPI	CAPA PARA CHUVA EM PVC COM FORRO DE POLIESTER, COM CAPUZ (AMARELA OU AZUL)	Material	UN	0,0002000	19,11	0,00
Insumo	00012895	SINAPI	CAPACETE DE SEGURANCA ABA FRONTAL COM SUSPENSAO DE POLIETILENO, SEM JUGULAR (CLASSE B)	Material	UN	0,0006000	14,70	0,00

MO sem LS => 0,00 LS => 0,00 MO com LS => 0,00
 Valor do BDI => 0,97 Valor com BDI => 4,62

	Código	Banco	Descrição	Tipo	Und	Quant.	Valor Unit	Total
Composição	10550	ORSE	Encargos Complementares - Pedreiro	Provisórios	h	1,0000000	3,59	3,59
Insumo	158	ORSE	Almoço (Participação do empregador) un	0	un	0,1018000	14,00	1,42
Insumo	941	ORSE	Fardamento com mangas curta un	0	un	0,0015000	190,46	0,28
Insumo	1651	ORSE	Óculos branco proteção pr	0	pr	0,0008000	6,35	0,00
Insumo	2378	ORSE	Vale transporte un	0	un	0,0654000	4,50	0,29
Insumo	4174	ORSE	Desempenadeira de aço lisa, cabo madeira, ref.143, Atlas ou similar un	0	un	0,0005000	10,80	0,00
Insumo	4722	ORSE	Coíher de pedreiro un	0	un	0,0004000	18,80	0,00
Insumo	10262	ORSE	Regua de alumínio c/ 2,00m (para pedreiro) un	0	un	0,0002000	40,80	0,00
Insumo	10362	ORSE	Seguro de vida e acidente em grupo un	0	un	0,0045000	12,54	0,05
Insumo	10492	ORSE	Cesta Básica un	0	un	0,0045000	175,00	0,78
Insumo	10517	ORSE	Exames admissionais/demissionais (checkup) cj	0	cj	0,0004000	300,00	0,12
Insumo	10596	ORSE	Protetor auricular un	0	un	0,0045000	4,90	0,02
Insumo	10599	ORSE	Protetor solar fps 30 com 120ml un	0	un	0,0018000	13,00	0,02
Insumo	10761	ORSE	Refeição - café da manhã (café com leite e dois pães com manteiga) un	0	un	0,1018000	5,00	0,50
Insumo	10789	ORSE	Nível de bolha de madeira un	0	un	0,0002000	15,40	0,00
Insumo	10790	ORSE	Prumo de face un	0	un	0,0001000	25,95	0,00
Insumo	11243	ORSE	Martelo sem unha un	0	un	0,0001000	28,00	0,00
Insumo	11245	ORSE	Desempoladeira de madeira 12x22 un	0	un	0,0007000	11,60	0,00
Insumo	11246	ORSE	Escala métrica de bambú Un	0	un	0,0007000	10,22	0,00
Insumo	11247	ORSE	Serra mármore Serra marmore un	0	un	0,0001000	327,80	0,03
Insumo	11264	ORSE	Marreta de 1/2 kg com cabo un	0	un	0,0002000	13,52	0,00

RUA ALTO BRILHANTE, S/N, CENTRO – POÇÃO DE PEDRAS/MA – CEP. 65.740-000 – fone (99) 98534-1094

CNPJ: 06.202.808/0001-38

www.pocaodepedras.ma.gov.br

Al Unser Nunes Freitas
 Engenheiro Civil
 CREA MA 111670400 1



Proc. Lasso Nº 13.20061046
 Fls. Nº 384
 Visto e

ESTADO DO MARANHÃO
 PREFEITURA MUNICIPAL DE POÇO DE PEDRAS
 SECRETARIA MUNICIPAL DE EDUCAÇÃO

Insumo	11265	ORSE	Martelo de borracha com cabo un	0	un	0,0004000	18,75	0,00
Insumo	00012892	SINAPI	LUVA RASPA DE COURO, CANO CURTO (PUNHO 7" CM)	Equipamento	PAR	0,0023000	13,23	0,03
Insumo	00012893	SINAPI	BOTA DE SEGURANÇA COM BIQUEIRA DE AÇO E COLARINHO ACOLCHADO	Material	PAR	0,0008000	70,56	0,05
Insumo	00012894	SINAPI	CAPA PARA CHUVA EM PVC COM FORRO DE POLIESTER, COM CAPUZ (AMARELA OU AZUL)	Material	UN	0,0002000	19,11	0,00
Insumo	00012895	SINAPI	CAPACETE DE SEGURANÇA ABA FRONTAL COM SUSPENSÃO DE POLIETILENO, SEM JUGULAR (CLASSE B)	Material	UN	0,0006000	14,70	0,00

MO sem LS => 0,00 LS => 0,00 MO com LS => 0,00

Valor do BDI => 0,95 Valor com BDI => 4,54

	Código	Banco	Descrição	Tipo	Und	Quant.	Valor Unit	Total
Composição	10549	ORSE	Encargos Complementares - Servente	Provisórios	h	1,0000000	3,74	3,74
Insumo	158	ORSE	Almoço (Participação do empregador) un	0	un	0,1018000	14,00	1,42
Insumo	941	ORSE	Fardamento com mangas curta un	0	un	0,0015000	190,46	0,28
Insumo	1651	ORSE	Óculos branco proteção pr	0	pr	0,0008000	6,35	0,00
Insumo	2378	ORSE	Vale transporte un	0	un	0,0941000	4,50	0,42
Insumo	4728	ORSE	Talhadeira chata 10" Talhadeira chata 10" un	0	un	0,0003000	18,58	0,00
Insumo	4729	ORSE	Marreta 1 kg com cabo un	0	un	0,0001000	31,50	0,00
Insumo	10362	ORSE	Seguro de vida e acidente em grupo un	0	un	0,0045000	12,54	0,05
Insumo	10492	ORSE	Cesta Básica un	0	un	0,0045000	175,00	0,78
Insumo	10517	ORSE	Exames admissionais/demissionais (checkup) cj	0	cj	0,0004000	300,00	0,12
Insumo	10596	ORSE	Protetor auricular un	0	un	0,0045000	4,90	0,02
Insumo	10599	ORSE	Protetor solar fps 30 com 120ml un	0	un	0,0018000	13,00	0,02
Insumo	10761	ORSE	Refeição - café da manhã (café com leite e dois pães com manteiga) un	0	un	0,1018000	5,00	0,50
Insumo	10788	ORSE	Pá quadrada un	0	un	0,0002000	36,90	0,00
Insumo	00002711	SINAPI	CARRINHO DE MAO DE AÇO CAPACIDADE 50 A 60 L, PNEU COM CAMARA	Equipamento	UN	0,0002000	262,50	0,05
Insumo	00012892	SINAPI	LUVA RASPA DE COURO, CANO CURTO (PUNHO 7" CM)	Equipamento	PAR	0,0023000	13,23	0,03
Insumo	00012893	SINAPI	BOTA DE SEGURANÇA COM BIQUEIRA DE AÇO E COLARINHO ACOLCHADO	Material	PAR	0,0008000	70,56	0,05
Insumo	00012894	SINAPI	CAPA PARA CHUVA EM PVC COM FORRO DE POLIESTER, COM CAPUZ (AMARELA OU AZUL)	Material	UN	0,0002000	19,11	0,00
Insumo	00012895	SINAPI	CAPACETE DE SEGURANÇA ABA FRONTAL COM SUSPENSÃO DE POLIETILENO, SEM JUGULAR (CLASSE B)	Material	UN	0,0006000	14,70	0,00

MO sem LS => 0,00 LS => 0,00 MO com LS => 0,00

Valor do BDI => 0,99 Valor com BDI => 4,73

	Código	Banco	Descrição	Tipo	Und	Quant.	Valor Unit	Total
Composição	92272	SINAPI	FABRICAÇÃO DE ESCORAS DE VIGA DO TIPO GARFO, EM MADEIRA. AF_09/2020	FUES - FUNDAÇÕES E ESTRUTURAS	M	1,0000000	46,73	46,73
Composição Auxiliar	88239	SINAPI	AJUDANTE DE CARPINTEIRO COM ENCARGOS COMPLEMENTARES	SEDI - SERVIÇOS DIVERSOS	H	0,0320000	17,94	0,57
Composição Auxiliar	88262	SINAPI	CARPINTEIRO DE FORMAS COM ENCARGOS COMPLEMENTARES	SEDI - SERVIÇOS DIVERSOS	H	0,0830000	22,17	1,84
Composição Auxiliar	91692	SINAPI	SERRA CIRCULAR DE BANCADA COM MOTOR ELÉTRICO POTÊNCIA DE 5HP, COM COIFA PARA DISCO 10" - CHP DIURNO. AF_08/2015	CHOR - CUSTOS HORÁRIOS DE MÁQUINAS E EQUIPAMENTOS	CHP	0,0220000	18,01	0,39
Composição Auxiliar	91693	SINAPI	SERRA CIRCULAR DE BANCADA COM MOTOR ELÉTRICO POTÊNCIA DE 5HP, COM COIFA PARA DISCO 10" - CHI DIURNO. AF_08/2015	CHOR - CUSTOS HORÁRIOS DE MÁQUINAS E EQUIPAMENTOS	CHI	0,0880000	16,81	1,47
Insumo	00001345	SINAPI	CHAPA/PAINEL DE MADEIRA COMPENSADA PLASTIFICADA (MADEIRITE PLASTIFICADO) PARA FORMA DE CONCRETO, DE 2200 x 1100 MM, E = 17* MM	Material	m²	0,1360000	105,50	14,34
Insumo	00004491	SINAPI	PONTELETE 7,5 X 7,5* CM EM PINUS, MISTA OU EQUIVALENTE DA REGIAO - BRUTA	Material	M	2,3420000	11,91	27,89
Insumo	00005068	SINAPI	PREGO DE AÇO POLIDO COM CABECA 17 X 21 (2 X 11)	Material	KG	0,0120000	19,68	0,23

MO sem LS => 1,69 LS => 1,43 MO com LS => 3,12

Valor do BDI => 12,46 Valor com BDI => 59,19

	Código	Banco	Descrição	Tipo	Und	Quant.	Valor Unit	Total
--	--------	-------	-----------	------	-----	--------	------------	-------

RUA ALTO BRILHANTE, S/N, CENTRO – POÇO DE PEDRAS/MA – CEP. 65.740-000 – fone (99) 98534-1094

CNPJ: 06.202.808/0001-38

www.pocaodepedras.ma.gov.br

Al Unser Nunes Freitas
 Engenheiro Civil
 CREA MA 11570400 1



Processo Nº 13206202000
 Fls Nº 389
 Visto e

ESTADO DO MARANHÃO
 PREFEITURA MUNICIPAL DE POÇÃO DE PEDRAS
 SECRETARIA MUNICIPAL DE EDUCAÇÃO

Composição	92267	SINAPI	FABRICAÇÃO DE FÔRMA PARA LAJES, EM CHAPA DE MADEIRA COMPENSADA RESINADA, E = 17 MM. AF_09/2020	FUES - FUNDAÇÕES E ESTRUTURAS	m²	1,0000000	66,05	66,05
Composição Auxiliar	88239	SINAPI	AJUDANTE DE CARPINTEIRO COM ENCARGOS COMPLEMENTARES	SEDI - SERVIÇOS DIVERSOS	H	0,0050000	17,94	0,08
Composição Auxiliar	88262	SINAPI	CARPINTEIRO DE FORMAS COM ENCARGOS COMPLEMENTARES	SEDI - SERVIÇOS DIVERSOS	H	0,0050000	22,17	0,11
Composição Auxiliar	91692	SINAPI	SERRA CIRCULAR DE BANCADA COM MOTOR ELÉTRICO POTÊNCIA DE 5HP, COM COIFA PARA DISCO 10" - CHP DIURNO. AF_08/2015	CHOR - CUSTOS HORÁRIOS DE MÁQUINAS E EQUIPAMENTOS	CHP	0,0050000	18,01	0,09
Composição Auxiliar	91693	SINAPI	SERRA CIRCULAR DE BANCADA COM MOTOR ELÉTRICO POTÊNCIA DE 5HP, COM COIFA PARA DISCO 10" - CHI DIURNO. AF_08/2015	CHOR - CUSTOS HORÁRIOS DE MÁQUINAS E EQUIPAMENTOS	CHI	0,0220000	16,81	0,36
Insumo	00001358	SINAPI	CHAPA/PAINEL DE MADEIRA COMPENSADA RESINADA (MADEIRITE RESINADO ROSA) PARA FORMA DE CONCRETO, DE 2200 x 1100 MM, E = 17 MM	Material	m²	1,0500000	62,30	65,41

MO sem LS => 0,25 LS => 0,21 MO com LS => 0,46

Valor do BDI => 17,62 Valor com BDI => 83,67

	Código	Banco	Descrição	Tipo	Und	Quant.	Valor Unit	Total
Composição	92263	SINAPI	FABRICAÇÃO DE FÔRMA PARA PILARES E ESTRUTURAS SIMILARES, EM CHAPA DE MADEIRA COMPENSADA RESINADA, E = 17 MM. AF_09/2020	FUES - FUNDAÇÕES E ESTRUTURAS	m²	1,0000000	189,36	189,36
Composição Auxiliar	88239	SINAPI	AJUDANTE DE CARPINTEIRO COM ENCARGOS COMPLEMENTARES	SEDI - SERVIÇOS DIVERSOS	H	0,2500000	17,94	4,48
Composição Auxiliar	88262	SINAPI	CARPINTEIRO DE FORMAS COM ENCARGOS COMPLEMENTARES	SEDI - SERVIÇOS DIVERSOS	H	1,1800000	22,17	26,16
Composição Auxiliar	91692	SINAPI	SERRA CIRCULAR DE BANCADA COM MOTOR ELÉTRICO POTÊNCIA DE 5HP, COM COIFA PARA DISCO 10" - CHP DIURNO. AF_08/2015	CHOR - CUSTOS HORÁRIOS DE MÁQUINAS E EQUIPAMENTOS	CHP	0,0630000	18,01	1,13
Composição Auxiliar	91693	SINAPI	SERRA CIRCULAR DE BANCADA COM MOTOR ELÉTRICO POTÊNCIA DE 5HP, COM COIFA PARA DISCO 10" - CHI DIURNO. AF_08/2015	CHOR - CUSTOS HORÁRIOS DE MÁQUINAS E EQUIPAMENTOS	CHI	0,2550000	16,81	4,28
Insumo	00001358	SINAPI	CHAPA/PAINEL DE MADEIRA COMPENSADA RESINADA (MADEIRITE RESINADO ROSA) PARA FORMA DE CONCRETO, DE 2200 x 1100 MM, E = 17 MM	Material	m²	1,3360000	62,30	83,23
Insumo	00004491	SINAPI	PONTALETE *7,5 X 7,5* CM EM PINUS, MISTA OU EQUIVALENTE DA REGIAO - BRUTA	Material	M	2,3080000	11,91	27,48
Insumo	00004517	SINAPI	SARRAFO *2,5 X 7,5* CM EM PINUS, MISTA OU EQUIVALENTE DA REGIAO - BRUTA	Material	M	9,2370000	4,17	38,51
Insumo	00005068	SINAPI	PREGO DE ACO POLIDO COM CABECA 17 X 21 (2 X 11)	Material	KG	0,2090000	19,68	4,09

MO sem LS => 14,51 LS => 12,27 MO com LS => 26,78

Valor do BDI => 50,52 Valor com BDI => 239,88

	Código	Banco	Descrição	Tipo	Und	Quant.	Valor Unit	Total
Composição	92265	SINAPI	FABRICAÇÃO DE FÔRMA PARA VIGAS, EM CHAPA DE MADEIRA COMPENSADA RESINADA, E = 17 MM. AF_09/2020	FUES - FUNDAÇÕES E ESTRUTURAS	m²	1,0000000	134,15	134,15
Composição Auxiliar	88239	SINAPI	AJUDANTE DE CARPINTEIRO COM ENCARGOS COMPLEMENTARES	SEDI - SERVIÇOS DIVERSOS	H	0,2020000	17,94	3,62
Composição Auxiliar	88262	SINAPI	CARPINTEIRO DE FORMAS COM ENCARGOS COMPLEMENTARES	SEDI - SERVIÇOS DIVERSOS	H	0,9110000	22,17	20,19
Composição Auxiliar	91692	SINAPI	SERRA CIRCULAR DE BANCADA COM MOTOR ELÉTRICO POTÊNCIA DE 5HP, COM COIFA PARA DISCO 10" - CHP DIURNO. AF_08/2015	CHOR - CUSTOS HORÁRIOS DE MÁQUINAS E EQUIPAMENTOS	CHP	0,0500000	18,01	0,90
Composição Auxiliar	91693	SINAPI	SERRA CIRCULAR DE BANCADA COM MOTOR ELÉTRICO POTÊNCIA DE 5HP, COM COIFA PARA DISCO 10" - CHI DIURNO. AF_08/2015	CHOR - CUSTOS HORÁRIOS DE MÁQUINAS E EQUIPAMENTOS	CHI	0,2370000	16,81	3,98
Insumo	00001358	SINAPI	CHAPA/PAINEL DE MADEIRA COMPENSADA RESINADA (MADEIRITE RESINADO ROSA) PARA FORMA DE CONCRETO, DE 2200 x 1100 MM, E = 17 MM	Material	m²	1,1460000	62,30	71,39
Insumo	00004491	SINAPI	PONTALETE *7,5 X 7,5* CM EM PINUS, MISTA OU EQUIVALENTE DA REGIAO - BRUTA	Material	M	0,1660000	11,91	1,97

RUA ALTO BRILHANTE, S/N, CENTRO – POÇÃO DE PEDRAS/MA – CEP. 65.740-000 – fone (99) 98534-1094

CNPJ: 06.202.808/0001-38

www.pocaodepedras.ma.gov.br

Al Unser Nunes Freitas
 Engenheiro Civil
 CREA MA 111570400 1



Processo Nº 13206202
Fls Nº 386
Visto e

ESTADO DO MARANHÃO
PREFEITURA MUNICIPAL DE POÇO DE PEDRAS
SECRETARIA MUNICIPAL DE EDUCAÇÃO

Insumo	00004517	SINAPI	SARRAFO *2,5 X 7,5* CM EM PINUS, MISTA OU EQUIVALENTE DA REGIAO - BRUTA	Material	M	6,9520000	4,17	28,98		
Insumo	00005088	SINAPI	PREGO DE ACO POLIDO COM CABECA 17 X 21 (2 X 11)	Material	KG	0,1590000	19,68	3,12		
				MO sem LS =>		11,53	LS =>	9,75	MO com LS =>	21,28
				Valor do BDI =>		35,79	Valor com BDI =>		169,94	

	Código	Banco	Descrição	Tipo	Und	Quant.	Valor Unit	Total		
Composição	96533	SINAPI	FABRICAÇÃO, MONTAGEM E DESMONTAGEM DE FÓRMA PARA VIGA BALDRAME, EM MADEIRA SERRADA, E=25 MM, 2 UTILIZAÇÕES. AF_06/2017	FUES - FUNDAÇÕES E ESTRUTURAS	m²	1,0000000	119,05	119,05		
Composição Auxiliar	88239	SINAPI	AJUDANTE DE CARPINTEIRO COM ENCARGOS COMPLEMENTARES	SEDI - SERVIÇOS DIVERSOS	H	0,5000000	17,94	8,97		
Composição Auxiliar	88262	SINAPI	CARPINTEIRO DE FORMAS COM ENCARGOS COMPLEMENTARES	SEDI - SERVIÇOS DIVERSOS	H	1,2890000	22,17	28,57		
Composição Auxiliar	91692	SINAPI	SERRA CIRCULAR DE BANCADA COM MOTOR ELÉTRICO POTÊNCIA DE 5HP, COM COIFA PARA DISCO 10" - CHP DIURNO. AF_08/2015	CHOR - CUSTOS HORÁRIOS DE MÁQUINAS E EQUIPAMENTOS	CHP	0,0320000	18,01	0,57		
Composição Auxiliar	91693	SINAPI	SERRA CIRCULAR DE BANCADA COM MOTOR ELÉTRICO POTÊNCIA DE 5HP, COM COIFA PARA DISCO 10" - CHI DIURNO. AF_08/2015	CHOR - CUSTOS HORÁRIOS DE MÁQUINAS E EQUIPAMENTOS	CHI	0,0280000	16,81	0,47		
Insumo	00002692	SINAPI	DESMOLDANTE PROTETOR PARA FORMAS DE MADEIRA, DE BASE OLEOSA EMULSIONADA EM AGUA	Material	L	0,0170000	9,33	0,15		
Insumo	00004491	SINAPI	PONTALETE *7,5 X 7,5* CM EM PINUS, MISTA OU EQUIVALENTE DA REGIAO - BRUTA	Material	M	1,1660000	11,91	13,88		
Insumo	00004517	SINAPI	SARRAFO *2,5 X 7,5* CM EM PINUS, MISTA OU EQUIVALENTE DA REGIAO - BRUTA	Material	M	1,0930000	4,17	4,55		
Insumo	00005073	SINAPI	PREGO DE ACO POLIDO COM CABECA 17 X 24 (2 1/4 X 11)	Material	KG	0,0490000	20,06	0,98		
Insumo	00006189	SINAPI	TABUA NAO APARELHADA *2,5 X 30* CM, EM MACARANDUBA, ANGELIM OU EQUIVALENTE DA REGIAO - BRUTA	Material	M	1,9430000	30,93	60,09		
Insumo	00040304	SINAPI	PREGO DE ACO POLIDO COM CABECA DUPLA 17 X 27 (2 1/2 X 11)	Material	KG	0,0340000	24,29	0,82		
				MO sem LS =>		15,48	LS =>	13,10	MO com LS =>	28,58
				Valor do BDI =>		31,76	Valor com BDI =>		150,81	

	Código	Banco	Descrição	Tipo	Und	Quant.	Valor Unit	Total		
Composição	91187	SINAPI	FIXAÇÃO DE TUBOS HORIZONTAIS DE PVC, CPVC OU COBRE DIÂMETROS MAIORES QUE 75 MM COM ABRAÇADEIRA METÁLICA FLEXÍVEL 18 MM, FIXADA DIRETAMENTE NA LAJE. AF_05/2015	INHI - INSTALAÇÕES HIDROS SANITÁRIAS	M	1,0000000	19,87	19,87		
Composição Auxiliar	88248	SINAPI	AUXILIAR DE ENCANADOR OU BOMBEIRO HIDRÁULICO COM ENCARGOS COMPLEMENTARES	SEDI - SERVIÇOS DIVERSOS	H	0,1505000	17,48	2,63		
Composição Auxiliar	88267	SINAPI	ENCANADOR OU BOMBEIRO HIDRÁULICO COM ENCARGOS COMPLEMENTARES	SEDI - SERVIÇOS DIVERSOS	H	0,6622000	21,78	14,42		
Insumo	00004350	SINAPI	BUCHA DE NYLON, DIAMETRO DO FURO 8 MM, COMPRIMENTO 40 MM, COM PARAFUSO DE ROSCA SOBERBA, CABECA CHATA, FENDA SIMPLES, 4,8 X 50 MM	Material	UN	2,5926000	0,71	1,84		
Insumo	00014153	SINAPI	FITA METÁLICA PERFURADA, L = *18* MM, ROLO DE 30 M, CARGA RECOMENDADA = *30* KGF	Material	UN	0,0185000	53,30	0,96		
				MO sem LS =>		7,07	LS =>	5,98	MO com LS =>	13,05
				Valor do BDI =>		5,30	Valor com BDI =>		25,17	

	Código	Banco	Descrição	Tipo	Und	Quant.	Valor Unit	Total
Composição	91185	SINAPI	FIXAÇÃO DE TUBOS HORIZONTAIS DE PVC, CPVC OU COBRE DIÂMETROS MENORES OU IGUAIS A 40 MM COM ABRAÇADEIRA METÁLICA FLEXÍVEL 18 MM, FIXADA DIRETAMENTE NA LAJE. AF_05/2015	INHI - INSTALAÇÕES HIDROS SANITÁRIAS	M	1,0000000	20,27	20,27
Composição Auxiliar	88248	SINAPI	AUXILIAR DE ENCANADOR OU BOMBEIRO HIDRÁULICO COM ENCARGOS COMPLEMENTARES	SEDI - SERVIÇOS DIVERSOS	H	0,1486000	17,48	2,59

RUA ALTO BRILHANTE, S/N, CENTRO – POÇO DE PEDRAS/MA – CEP. 65.740-000 – fone (99) 98534-1094

CNPJ: 06.202.808/0001-38

www.pocaodepedras.ma.gov.br

Al Unser Nunes Freitas
Engenheiro Civil
CREA MA 111570400 1



Processo Nº 1320062014
 Fls Nº 307
 Visto e

ESTADO DO MARANHÃO
 PREFEITURA MUNICIPAL DE POÇÃO DE PEDRAS
 SECRETARIA MUNICIPAL DE EDUCAÇÃO

Composição Auxiliar	Código	Banco	Descrição	Tipo	Und	Quant.	Valor Unit	Total		
	88267	SINAPI	ENCANADOR OU BOMBEIRO HIDRÁULICO COM ENCARGOS COMPLEMENTARES	SEDI - SERVIÇOS DIVERSOS	H	0,6537000	21,78	14,23		
Insumo	00004350	SINAPI	BUCHA DE NYLON, DIAMETRO DO FURO 8 MM, COMPRIMENTO 40 MM, COM PARAFUSO DE ROSCA SOBERBA, CABECA CHATA, FENDA SIMPLES, 4,8 X 50 MM	Material	UN	3,7500000	0,71	2,66		
Insumo	00014153	SINAPI	FITA METALICA PERFURADA, L = "18" MM, ROLO DE 30 M, CARGA RECOMENDADA = "30" KGF	Material	UN	0,0149000	53,30	0,79		
					MO sem LS =>	6,98	LS =>	5,90	MO com LS =>	12,88
					Valor do BDI =>	5,40			Valor com BDI =>	25,67

Composição	Código	Banco	Descrição	Tipo	Und	Quant.	Valor Unit	Total		
	90438	SINAPI	FURO EM ALVENARIA PARA DIÂMETROS MAIORES QUE 75 MM. AF_05/2015	INHI - INSTALAÇÕES HIDROS SANITÁRIAS	UN	1,0000000	45,39	45,39		
Composição Auxiliar	88248	SINAPI	AUXILIAR DE ENCANADOR OU BOMBEIRO HIDRÁULICO COM ENCARGOS COMPLEMENTARES	SEDI - SERVIÇOS DIVERSOS	H	0,4783000	17,48	8,36		
Composição Auxiliar	88267	SINAPI	ENCANADOR OU BOMBEIRO HIDRÁULICO COM ENCARGOS COMPLEMENTARES	SEDI - SERVIÇOS DIVERSOS	H	1,7006000	21,78	37,03		
					MO sem LS =>	18,78	LS =>	15,89	MO com LS =>	34,67
					Valor do BDI =>	12,11			Valor com BDI =>	57,50

Composição	Código	Banco	Descrição	Tipo	Und	Quant.	Valor Unit	Total		
	90438	SINAPI	FURO EM ALVENARIA PARA DIÂMETROS MENORES OU IGUAIS A 40 MM. AF_05/2015	INHI - INSTALAÇÕES HIDROS SANITÁRIAS	UN	1,0000000	11,65	11,65		
Composição Auxiliar	88248	SINAPI	AUXILIAR DE ENCANADOR OU BOMBEIRO HIDRÁULICO COM ENCARGOS COMPLEMENTARES	SEDI - SERVIÇOS DIVERSOS	H	0,1229000	17,48	2,14		
Composição Auxiliar	88267	SINAPI	ENCANADOR OU BOMBEIRO HIDRÁULICO COM ENCARGOS COMPLEMENTARES	SEDI - SERVIÇOS DIVERSOS	H	0,4370000	21,78	9,51		
					MO sem LS =>	4,82	LS =>	4,08	MO com LS =>	8,90
					Valor do BDI =>	3,10			Valor com BDI =>	14,75

Composição	Código	Banco	Descrição	Tipo	Und	Quant.	Valor Unit	Total		
	88269	SINAPI	GESSEIRO COM ENCARGOS COMPLEMENTARES	SEDI - SERVIÇOS DIVERSOS	H	1,0000000	22,35	22,35		
Composição Auxiliar	95337	SINAPI	CURSO DE CAPACITAÇÃO PARA GESSEIRO (ENCARGOS COMPLEMENTARES) - HORISTA	SEDI - SERVIÇOS DIVERSOS	H	1,0000000	0,20	0,20		
Insumo	00012872	SINAPI	GESSEIRO (HORISTA)	Mão de Obra	H	1,0000000	16,55	16,55		
Insumo	00037370	SINAPI	ALIMENTAÇÃO - HORISTA (COLETADO CAIXA - ENCARGOS COMPLEMENTARES)	Outros	H	1,0000000	1,86	1,86		
Insumo	00037371	SINAPI	TRANSPORTE - HORISTA (COLETADO CAIXA - ENCARGOS COMPLEMENTARES)	Serviços	H	1,0000000	0,58	0,58		
Insumo	00037372	SINAPI	EXAMES - HORISTA (COLETADO CAIXA - ENCARGOS COMPLEMENTARES)	Outros	H	1,0000000	1,14	1,14		
Insumo	00037373	SINAPI	SEGURO - HORISTA (COLETADO CAIXA - ENCARGOS COMPLEMENTARES)	Taxas	H	1,0000000	0,01	0,01		
Insumo	00043465	SINAPI	FERRAMENTAS - FAMÍLIA PEDREIRO - HORISTA (ENCARGOS COMPLEMENTARES - COLETADO CAIXA)	Equipamento	H	1,0000000	0,84	0,84		
Insumo	00043489	SINAPI	EPI - FAMÍLIA PEDREIRO - HORISTA (ENCARGOS COMPLEMENTARES - COLETADO CAIXA)	Equipamento	H	1,0000000	1,17	1,17		
					MO sem LS =>	9,07	LS =>	7,68	MO com LS =>	16,75
					Valor do BDI =>	5,96			Valor com BDI =>	28,31

Composição	Código	Banco	Descrição	Tipo	Und	Quant.	Valor Unit	Total
	93282	SINAPI	GUINCHO ELÉTRICO DE COLUNA, CAPACIDADE 400 KG, COM MOTO FREIO, MOTOR TRIFÁSICO DE 1,25 CV - CHI DIURNO. AF_03/2016	CHOR - CUSTOS HORÁRIOS DE MÁQUINAS E EQUIPAMENTOS	CHI	1,0000000	15,86	15,86
Composição Auxiliar	88295	SINAPI	OPERADOR DE GUINCHO COM ENCARGOS COMPLEMENTARES	SEDI - SERVIÇOS DIVERSOS	H	1,0000000	15,47	15,47
Composição Auxiliar	93277	SINAPI	GUINCHO ELÉTRICO DE COLUNA, CAPACIDADE 400 KG, COM MOTO	CHOR - CUSTOS HORÁRIOS DE MÁQUINAS E EQUIPAMENTOS	H	1,0000000	0,32	0,32

RUA ALTO BRILHANTE, S/N, CENTRO – POÇÃO DE PEDRAS/MA – CEP. 65.740-000 – fone (99) 98534-1094

CNPJ: 06.202.808/0001-38

www.pocaodepedras.ma.gov.br

Al Unser Nunes Freitas
 Engenheiro Civil
 CREA MA 11570400 1



ESTADO DO MARANHÃO
 PREFEITURA MUNICIPAL DE POÇÃO DE PEDRAS
 SECRETARIA MUNICIPAL DE EDUCAÇÃO

Composição Auxiliar	93278	SINAPI	FREIO, MOTOR TRIFÁSICO DE 1,25 CV - DEPRECIÇÃO. AF_03/2016 GUINCHO ELÉTRICO DE COLUNA, CAPACIDADE 400 KG, COM MOTO FREIO, MOTOR TRIFÁSICO DE 1,25 CV - JUROS. AF_03/2016	CHOR - CUSTOS HORÁRIOS DE MÁQUINAS E EQUIPAMENTOS	H	1,0000000	0,07	0,07		
					MO sem LS =>	5,99	LS =>	5,06	MO com LS =>	11,05
					Valor do BDI =>	4,23	Valor com BDI =>		20,09	

	Código	Banco	Descrição	Tipo	Und	Quant.	Valor Unit	Total		
Composição	93281	SINAPI	GUINCHO ELÉTRICO DE COLUNA, CAPACIDADE 400 KG, COM MOTO FREIO, MOTOR TRIFÁSICO DE 1,25 CV - CHP DIURNO. AF_03/2016	CHOR - CUSTOS HORÁRIOS DE MÁQUINAS E EQUIPAMENTOS	CHP	1,0000000	16,80	16,80		
Composição Auxiliar	88295	SINAPI	OPERADOR DE GUINCHO COM ENCARGOS COMPLEMENTARES	SEDI - SERVIÇOS DIVERSOS	H	1,0000000	15,47	15,47		
Composição Auxiliar	93277	SINAPI	GUINCHO ELÉTRICO DE COLUNA, CAPACIDADE 400 KG, COM MOTO FREIO, MOTOR TRIFÁSICO DE 1,25 CV - DEPRECIÇÃO. AF_03/2016	CHOR - CUSTOS HORÁRIOS DE MÁQUINAS E EQUIPAMENTOS	H	1,0000000	0,32	0,32		
Composição Auxiliar	93278	SINAPI	GUINCHO ELÉTRICO DE COLUNA, CAPACIDADE 400 KG, COM MOTO FREIO, MOTOR TRIFÁSICO DE 1,25 CV - JUROS. AF_03/2016	CHOR - CUSTOS HORÁRIOS DE MÁQUINAS E EQUIPAMENTOS	H	1,0000000	0,07	0,07		
Composição Auxiliar	93279	SINAPI	GUINCHO ELÉTRICO DE COLUNA, CAPACIDADE 400 KG, COM MOTO FREIO, MOTOR TRIFÁSICO DE 1,25 CV - MANUTENÇÃO. AF_03/2016	CHOR - CUSTOS HORÁRIOS DE MÁQUINAS E EQUIPAMENTOS	H	1,0000000	0,30	0,30		
Composição Auxiliar	93280	SINAPI	GUINCHO ELÉTRICO DE COLUNA, CAPACIDADE 400 KG, COM MOTO FREIO, MOTOR TRIFÁSICO DE 1,25 CV - MATERIAIS NA OPERAÇÃO. AF_03/2016	CHOR - CUSTOS HORÁRIOS DE MÁQUINAS E EQUIPAMENTOS	H	1,0000000	0,64	0,64		
					MO sem LS =>	5,99	LS =>	5,06	MO com LS =>	11,05
					Valor do BDI =>	4,48	Valor com BDI =>		21,28	

	Código	Banco	Descrição	Tipo	Und	Quant.	Valor Unit	Total		
Composição	93277	SINAPI	GUINCHO ELÉTRICO DE COLUNA, CAPACIDADE 400 KG, COM MOTO FREIO, MOTOR TRIFÁSICO DE 1,25 CV - DEPRECIÇÃO. AF_03/2016	CHOR - CUSTOS HORÁRIOS DE MÁQUINAS E EQUIPAMENTOS	H	1,0000000	0,32	0,32		
Insumo	00036487	SINAPI	GUINCHO ELETRICO DE COLUNA, CAPACIDADE 400 KG, COM MOTO FREIO, MOTOR TRIFASICO DE 1,25 CV	Equipamento	UN	0,0000640	5,036,03	0,32		
					MO sem LS =>	0,00	LS =>	0,00	MO com LS =>	0,00
					Valor do BDI =>	0,08	Valor com BDI =>		0,40	

	Código	Banco	Descrição	Tipo	Und	Quant.	Valor Unit	Total		
Composição	93278	SINAPI	GUINCHO ELÉTRICO DE COLUNA, CAPACIDADE 400 KG, COM MOTO FREIO, MOTOR TRIFÁSICO DE 1,25 CV - JUROS. AF_03/2016	CHOR - CUSTOS HORÁRIOS DE MÁQUINAS E EQUIPAMENTOS	H	1,0000000	0,07	0,07		
Insumo	00036487	SINAPI	GUINCHO ELETRICO DE COLUNA, CAPACIDADE 400 KG, COM MOTO FREIO, MOTOR TRIFASICO DE 1,25 CV	Equipamento	UN	0,0000148	5,036,03	0,07		
					MO sem LS =>	0,00	LS =>	0,00	MO com LS =>	0,00
					Valor do BDI =>	0,01	Valor com BDI =>		0,08	

	Código	Banco	Descrição	Tipo	Und	Quant.	Valor Unit	Total		
Composição	93279	SINAPI	GUINCHO ELÉTRICO DE COLUNA, CAPACIDADE 400 KG, COM MOTO FREIO, MOTOR TRIFÁSICO DE 1,25 CV - MANUTENÇÃO. AF_03/2016	CHOR - CUSTOS HORÁRIOS DE MÁQUINAS E EQUIPAMENTOS	H	1,0000000	0,30	0,30		
Insumo	00036487	SINAPI	GUINCHO ELETRICO DE COLUNA, CAPACIDADE 400 KG, COM MOTO FREIO, MOTOR TRIFASICO DE 1,25 CV	Equipamento	UN	0,0000600	5,036,03	0,30		
					MO sem LS =>	0,00	LS =>	0,00	MO com LS =>	0,00
					Valor do BDI =>	0,08	Valor com BDI =>		0,38	

	Código	Banco	Descrição	Tipo	Und	Quant.	Valor Unit	Total
Composição	93280	SINAPI	GUINCHO ELÉTRICO DE COLUNA, CAPACIDADE 400 KG, COM MOTO FREIO, MOTOR TRIFÁSICO DE 1,25 CV - MATERIAIS NA OPERAÇÃO. AF_03/2016	CHOR - CUSTOS HORÁRIOS DE MÁQUINAS E EQUIPAMENTOS	H	1,0000000	0,64	0,64
Insumo	00002705	SINAPI	ENERGIA ELETTRICA ATÉ 2000 KWH INDUSTRIAL, SEM DEMANDA	Material	KWH	0,7800000	0,83	0,64

RUA ALTO BRILHANTE, S/N, CENTRO – POÇÃO DE PEDRAS/MA – CEP. 65.740-000 – fone (99) 98534-1094
 CNPJ: 06.202.808/0001-38
www.pocaodepedras.ma.gov.br

Al Unser Nixes Freitas
 Engenheiro Civil
 CREA MA 11570400 1



ESTADO DO MARANHÃO
 PREFEITURA MUNICIPAL DE POÇÃO DE PEDRAS
 SECRETARIA MUNICIPAL DE EDUCAÇÃO

MO sem LS => 0,00 LS => 0,00 MO com LS => 0,00
 Valor do BDI => 0,17 Valor com BDI => 0,81

	Código	Banco	Descrição	Tipo	Und	Quant.	Valor Unit	Total		
Composição	91953	SINAPI	INTERRUPTOR SIMPLES (1 MÓDULO), 10A/250V, INCLUINDO SUPORTE E PLACA - FORNECIMENTO E INSTALAÇÃO. AF_12/2015	INEL - INSTALAÇÃO ELÉTRICA/ELETRIFICAÇÃO E ILUMINAÇÃO EXTERNA	UN	1,0000000	27,59	27,59		
Composição Auxiliar	91946	SINAPI	SUPORTE PARAFUSADO COM PLACA DE ENCAIXE 4" X 2" MÉDIO (1,30 M DO PISO) PARA PONTO ELÉTRICO - FORNECIMENTO E INSTALAÇÃO. AF_12/2015	INEL - INSTALAÇÃO ELÉTRICA/ELETRIFICAÇÃO E ILUMINAÇÃO EXTERNA	UN	1,0000000	10,23	10,23		
Composição Auxiliar	91952	SINAPI	INTERRUPTOR SIMPLES (1 MÓDULO), 10A/250V, SEM SUPORTE E SEM PLACA - FORNECIMENTO E INSTALAÇÃO. AF_12/2015	INEL - INSTALAÇÃO ELÉTRICA/ELETRIFICAÇÃO E ILUMINAÇÃO EXTERNA	UN	1,0000000	17,36	17,36		
					MO sem LS =>	6,44	LS =>	5,44	MO com LS =>	11,88
					Valor do BDI =>	7,36			Valor com BDI =>	34,95

	Código	Banco	Descrição	Tipo	Und	Quant.	Valor Unit	Total		
Composição	91952	SINAPI	INTERRUPTOR SIMPLES (1 MÓDULO), 10A/250V, SEM SUPORTE E SEM PLACA - FORNECIMENTO E INSTALAÇÃO. AF_12/2015	INEL - INSTALAÇÃO ELÉTRICA/ELETRIFICAÇÃO E ILUMINAÇÃO EXTERNA	UN	1,0000000	17,36	17,36		
Composição Auxiliar	88247	SINAPI	AUXILIAR DE ELETRICISTA COM ENCARGOS COMPLEMENTARES	SEDI - SERVIÇOS DIVERSOS	H	0,2320000	19,70	4,57		
Composição Auxiliar	88264	SINAPI	ELETRICISTA COM ENCARGOS COMPLEMENTARES	SEDI - SERVIÇOS DIVERSOS	H	0,2320000	24,65	5,69		
Insumo	00038112	SINAPI	INTERRUPTOR SIMPLES 10A, 250V (APENAS MODULO)	Material	UN	1,0000000	7,10	7,10		
					MO sem LS =>	4,15	LS =>	3,51	MO com LS =>	7,66
					Valor do BDI =>	4,63			Valor com BDI =>	21,99

	Código	Banco	Descrição	Tipo	Und	Quant.	Valor Unit	Total		
Composição	88441	SINAPI	JARDINEIRO COM ENCARGOS COMPLEMENTARES	SEDI - SERVIÇOS DIVERSOS	H	1,0000000	17,53	17,53		
Composição Auxiliar	95390	SINAPI	CURSO DE CAPACITAÇÃO PARA JARDINEIRO (ENCARGOS COMPLEMENTARES) - HORISTA	SEDI - SERVIÇOS DIVERSOS	H	1,0000000	0,06	0,06		
Insumo	00037370	SINAPI	ALIMENTAÇÃO - HORISTA (COLETADO CAIXA - ENCARGOS COMPLEMENTARES)	Outros	H	1,0000000	1,86	1,86		
Insumo	00037371	SINAPI	TRANSPORTE - HORISTA (COLETADO CAIXA - ENCARGOS COMPLEMENTARES)	Serviços	H	1,0000000	0,58	0,58		
Insumo	00037372	SINAPI	EXAMES - HORISTA (COLETADO CAIXA - ENCARGOS COMPLEMENTARES)	Outros	H	1,0000000	1,14	1,14		
Insumo	00037373	SINAPI	SEGURO - HORISTA (COLETADO CAIXA - ENCARGOS COMPLEMENTARES)	Taxas	H	1,0000000	0,01	0,01		
Insumo	00043465	SINAPI	FERRAMENTAS - FAMÍLIA PEDREIRO - HORISTA (ENCARGOS COMPLEMENTARES - COLETADO CAIXA)	Equipamento	H	1,0000000	0,84	0,84		
Insumo	00043489	SINAPI	EPI - FAMÍLIA PEDREIRO - HORISTA (ENCARGOS COMPLEMENTARES - COLETADO CAIXA)	Equipamento	H	1,0000000	1,17	1,17		
Insumo	00044503	SINAPI	JARDINEIRO (HORISTA)	Mão de Obra	H	1,0000000	11,87	11,87		
					MO sem LS =>	6,46	LS =>	5,47	MO com LS =>	11,93
					Valor do BDI =>	4,67			Valor com BDI =>	22,20

	Código	Banco	Descrição	Tipo	Und	Quant.	Valor Unit	Total
Composição	89810	SINAPI	JOELHO 45 GRAUS, PVC, SÉRIE NORMAL, ESGOTO PREDIAL, DN 100 MM, JUNTA ELÁSTICA, FORNECIDO E INSTALADO EM PRUMADA DE ESGOTO SANITÁRIO OU VENTILAÇÃO. AF_09/2022	INHI - INSTALAÇÕES HIDROS SANITÁRIAS	UN	1,0000000	26,49	26,49
Composição Auxiliar	88248	SINAPI	AUXILIAR DE ENCANADOR OU BOMBEIRO HIDRÁULICO COM ENCARGOS COMPLEMENTARES	SEDI - SERVIÇOS DIVERSOS	H	0,2172000	17,48	3,79
Composição Auxiliar	88267	SINAPI	ENCANADOR OU BOMBEIRO HIDRÁULICO COM ENCARGOS COMPLEMENTARES	SEDI - SERVIÇOS DIVERSOS	H	0,2172000	21,78	4,73
Insumo	00000301	SINAPI	ANEL BORRACHA PARA TUBO ESGOTO PREDIAL, DN 100 MM (NBR 5688)	Material	UN	2,0000000	3,75	7,50

RUA ALTO BRILHANTE, S/N, CENTRO – POÇÃO DE PEDRAS/MA – CEP. 65.740-000 – fone (99) 98534-1094

CNPJ: 06.202.808/0001-38

www.pocaodepedras.ma.gov.br

Al User Nunes Freitas
 Engenheiro Civil
 CREA MA 111570400 1



ESTADO DO MARANHÃO
 PREFEITURA MUNICIPAL DE POÇÃO DE PEDRAS
 SECRETARIA MUNICIPAL DE EDUCAÇÃO

Insumo	00003528	SINAPI	JOELHO PVC, SOLDAVEL, PB, 45 GRAUS, DN 100 MM, PARA ESGOTO PREDIAL	Material	UN	1,0000000	7,97	7,97		
Insumo	00020078	SINAPI	PASTA LUBRIFICANTE PARA TUBOS E CONEXOES COM JUNTA ELASTICA, EMBALAGEM DE *400* GR (USO EM PVC, ACO, POLIETILENO E OUTROS)	Material	UN	0,1150000	21,75	2,50		
				MO sem LS =>		3,46	LS =>	2,92	MO com LS =>	6,38
				Valor do BDI =>		7,06			Valor com BDI =>	33,55

	Código	Banco	Descrição	Tipo	Und	Quant.	Valor Unit	Total		
Composição	89746	SINAPI	JOELHO 45 GRAUS, PVC, SERIE NORMAL, ESGOTO PREDIAL, DN 100 MM, JUNTA ELÁSTICA, FORNECIDO E INSTALADO EM RAMAL DE DESCARGA OU RAMAL DE ESGOTO SANITÁRIO. AF 08/2022	INHI - INSTALAÇÕES HIDROS SANITÁRIAS	UN	1,0000000	25,52	25,52		
Composição Auxiliar	88248	SINAPI	AUXILIAR DE ENCANADOR OU BOMBEIRO HIDRÁULICO COM ENCARGOS COMPLEMENTARES	SEDI - SERVIÇOS DIVERSOS	H	0,1926000	17,48	3,36		
Composição Auxiliar	88267	SINAPI	ENCANADOR OU BOMBEIRO HIDRÁULICO COM ENCARGOS COMPLEMENTARES	SEDI - SERVIÇOS DIVERSOS	H	0,1926000	21,78	4,19		
Insumo	00000301	SINAPI	ANEL BORRACHA PARA TUBO ESGOTO PREDIAL, DN 100 MM (NBR 5688)	Material	UN	2,0000000	3,75	7,50		
Insumo	00003528	SINAPI	JOELHO PVC, SOLDAVEL, PB, 45 GRAUS, DN 100 MM, PARA ESGOTO PREDIAL	Material	UN	1,0000000	7,97	7,97		
Insumo	00020078	SINAPI	PASTA LUBRIFICANTE PARA TUBOS E CONEXOES COM JUNTA ELASTICA, EMBALAGEM DE *400* GR (USO EM PVC, ACO, POLIETILENO E OUTROS)	Material	UN	0,1150000	21,75	2,50		
				MO sem LS =>		3,06	LS =>	2,59	MO com LS =>	5,65
				Valor do BDI =>		6,80			Valor com BDI =>	32,32

	Código	Banco	Descrição	Tipo	Und	Quant.	Valor Unit	Total		
Composição	89851	SINAPI	JOELHO 45 GRAUS, PVC, SERIE NORMAL, ESGOTO PREDIAL, DN 100 MM, JUNTA ELÁSTICA, FORNECIDO E INSTALADO EM SUBCOLETOR AÉREO DE ESGOTO SANITÁRIO. AF 08/2022	INHI - INSTALAÇÕES HIDROS SANITÁRIAS	UN	1,0000000	28,85	28,85		
Composição Auxiliar	88248	SINAPI	AUXILIAR DE ENCANADOR OU BOMBEIRO HIDRÁULICO COM ENCARGOS COMPLEMENTARES	SEDI - SERVIÇOS DIVERSOS	H	0,2774000	17,48	4,84		
Composição Auxiliar	88267	SINAPI	ENCANADOR OU BOMBEIRO HIDRÁULICO COM ENCARGOS COMPLEMENTARES	SEDI - SERVIÇOS DIVERSOS	H	0,2774000	21,78	6,04		
Insumo	00000301	SINAPI	ANEL BORRACHA PARA TUBO ESGOTO PREDIAL, DN 100 MM (NBR 5688)	Material	UN	2,0000000	3,75	7,50		
Insumo	00003528	SINAPI	JOELHO PVC, SOLDAVEL, PB, 45 GRAUS, DN 100 MM, PARA ESGOTO PREDIAL	Material	UN	1,0000000	7,97	7,97		
Insumo	00020078	SINAPI	PASTA LUBRIFICANTE PARA TUBOS E CONEXOES COM JUNTA ELASTICA, EMBALAGEM DE *400* GR (USO EM PVC, ACO, POLIETILENO E OUTROS)	Material	UN	0,1150000	21,75	2,50		
				MO sem LS =>		4,41	LS =>	3,74	MO com LS =>	8,15
				Valor do BDI =>		7,69			Valor com BDI =>	36,54

	Código	Banco	Descrição	Tipo	Und	Quant.	Valor Unit	Total
Composição	89726	SINAPI	JOELHO 45 GRAUS, PVC, SERIE NORMAL, ESGOTO PREDIAL, DN 40 MM, JUNTA SOLDÁVEL, FORNECIDO E INSTALADO EM RAMAL DE DESCARGA OU RAMAL DE ESGOTO SANITÁRIO. AF 08/2022	INHI - INSTALAÇÕES HIDROS SANITÁRIAS	UN	1,0000000	8,43	8,43
Composição Auxiliar	88248	SINAPI	AUXILIAR DE ENCANADOR OU BOMBEIRO HIDRÁULICO COM ENCARGOS COMPLEMENTARES	SEDI - SERVIÇOS DIVERSOS	H	0,1270000	17,48	2,21
Composição Auxiliar	88267	SINAPI	ENCANADOR OU BOMBEIRO HIDRÁULICO COM ENCARGOS COMPLEMENTARES	SEDI - SERVIÇOS DIVERSOS	H	0,1270000	21,78	2,76
Insumo	00000122	SINAPI	ADESIVO PLASTICO PARA PVC, FRASCO COM *850* GR	Material	UN	0,0099000	52,70	0,52
Insumo	00003516	SINAPI	JOELHO PVC, SOLDAVEL, BB, 45 GRAUS, DN 40 MM, PARA ESGOTO PREDIAL	Material	UN	1,0000000	2,04	2,04

RUA ALTO BRILHANTE, S/N, CENTRO – POÇÃO DE PEDRAS/MA – CEP. 65.740-000 – fone (99) 98534-1094

CNPJ: 06.202.808/0001-38

www.pocaodepedras.ma.gov.br

Al Unser Nunes Fretas
 Engenheiro Civil
 CREA MA 11570400 1



Processo N° 3200620 20
 Fls N° 391
 Visto

ESTADO DO MARANHÃO
 PREFEITURA MUNICIPAL DE POÇÃO DE PEDRAS
 SECRETARIA MUNICIPAL DE EDUCAÇÃO

Insumo	00020083	SINAPI	SOLUCAO PREPARADORA / LIMPADORA PARA PVC, FRASCO COM 1000 CM3	Material	UN	0,0150000	59,71	0,89		
Insumo	00038383	SINAPI	LIXA D'AGUA EM FOLHA, GRAO 100	Material	UN	0,0071000	1,86	0,01		
					MO sem LS =>	2,02	LS =>	1,71	MO com LS =>	3,73
					Valor do BDI =>	2,24			Valor com BDI =>	10,67

	Código	Banco	Descrição	Tipo	Und	Quant.	Valor Unit	Total		
Composição	89366	SINAPI	JOELHO 90 GRAUS COM BUCHA DE LATÃO, PVC, SOLDÁVEL, DN 25MM, X 3/4 INSTALADO EM RAMAL OU SUB-RAMAL DE ÁGUA - FORNECIMENTO E INSTALAÇÃO. AF 06/2022	INHI - INSTALAÇÕES HIDROS SANITÁRIAS	UN	1,0000000	13,61	13,61		
Composição Auxiliar	88248	SINAPI	AUXILIAR DE ENCANADOR OU BOMBEIRO HIDRÁULICO COM ENCARGOS COMPLEMENTARES	SEDI - SERVIÇOS DIVERSOS	H	0,1416000	17,48	2,47		
Composição Auxiliar	88267	SINAPI	ENCANADOR OU BOMBEIRO HIDRÁULICO COM ENCARGOS COMPLEMENTARES	SEDI - SERVIÇOS DIVERSOS	H	0,1416000	21,78	3,08		
Insumo	00000122	SINAPI	ADESIVO PLASTICO PARA PVC, FRASCO COM *850* GR	Material	UN	0,0059000	52,70	0,31		
Insumo	00003524	SINAPI	JOELHO PVC, SOLDÁVEL, COM BUCHA DE LATAO, 90 GRAUS, 25 MM X 3/4", PARA AGUA FRIA PREDIAL	Material	UN	1,0000000	7,28	7,28		
Insumo	00020083	SINAPI	SOLUCAO PREPARADORA / LIMPADORA PARA PVC, FRASCO COM 1000 CM3	Material	UN	0,0070000	59,71	0,41		
Insumo	00038383	SINAPI	LIXA D'AGUA EM FOLHA, GRAO 100	Material	UN	0,0338000	1,86	0,06		
					MO sem LS =>	2,25	LS =>	1,90	MO com LS =>	4,15
					Valor do BDI =>	3,63			Valor com BDI =>	17,24

	Código	Banco	Descrição	Tipo	Und	Quant.	Valor Unit	Total		
Composição	89724	SINAPI	JOELHO 90 GRAUS, PVC, SERIE NORMAL, ESGOTO PREDIAL, DN 40 MM, JUNTA SOLDÁVEL, FORNECIDO E INSTALADO EM RAMAL DE DESCARGA OU RAMAL DE ESGOTO SANITÁRIO. AF 08/2022	INHI - INSTALAÇÕES HIDROS SANITÁRIAS	UN	1,0000000	8,23	8,23		
Composição Auxiliar	88248	SINAPI	AUXILIAR DE ENCANADOR OU BOMBEIRO HIDRÁULICO COM ENCARGOS COMPLEMENTARES	SEDI - SERVIÇOS DIVERSOS	H	0,1270000	17,48	2,21		
Composição Auxiliar	88267	SINAPI	ENCANADOR OU BOMBEIRO HIDRÁULICO COM ENCARGOS COMPLEMENTARES	SEDI - SERVIÇOS DIVERSOS	H	0,1270000	21,78	2,76		
Insumo	00000122	SINAPI	ADESIVO PLASTICO PARA PVC, FRASCO COM *850* GR	Material	UN	0,0099000	52,70	0,52		
Insumo	00003517	SINAPI	JOELHO PVC, SOLDÁVEL, BB, 90 GRAUS, DN 40 MM, PARA ESGOTO PREDIAL	Material	UN	1,0000000	1,84	1,84		
Insumo	00020083	SINAPI	SOLUCAO PREPARADORA / LIMPADORA PARA PVC, FRASCO COM 1000 CM3	Material	UN	0,0150000	59,71	0,89		
Insumo	00038383	SINAPI	LIXA D'AGUA EM FOLHA, GRAO 100	Material	UN	0,0071000	1,86	0,01		
					MO sem LS =>	2,02	LS =>	1,71	MO com LS =>	3,73
					Valor do BDI =>	2,19			Valor com BDI =>	10,42

	Código	Banco	Descrição	Tipo	Und	Quant.	Valor Unit	Total
Composição	89362	SINAPI	JOELHO 90 GRAUS, PVC, SOLDÁVEL, DN 25MM, INSTALADO EM RAMAL OU SUB-RAMAL DE ÁGUA - FORNECIMENTO E INSTALAÇÃO. AF 06/2022	INHI - INSTALAÇÕES HIDROS SANITÁRIAS	UN	1,0000000	7,52	7,52
Composição Auxiliar	88248	SINAPI	AUXILIAR DE ENCANADOR OU BOMBEIRO HIDRÁULICO COM ENCARGOS COMPLEMENTARES	SEDI - SERVIÇOS DIVERSOS	H	0,1520000	17,48	2,65
Composição Auxiliar	88267	SINAPI	ENCANADOR OU BOMBEIRO HIDRÁULICO COM ENCARGOS COMPLEMENTARES	SEDI - SERVIÇOS DIVERSOS	H	0,1520000	21,78	3,31
Insumo	00000122	SINAPI	ADESIVO PLASTICO PARA PVC, FRASCO COM *850* GR	Material	UN	0,0071000	52,70	0,37
Insumo	00003529	SINAPI	JOELHO PVC, SOLDÁVEL, 90 GRAUS, 25 MM, COR MARROM, PARA AGUA FRIA PREDIAL	Material	UN	1,0000000	0,66	0,66
Insumo	00020083	SINAPI	SOLUCAO PREPARADORA / LIMPADORA PARA PVC, FRASCO COM 1000 CM3	Material	UN	0,0080000	59,71	0,47
Insumo	00038383	SINAPI	LIXA D'AGUA EM FOLHA, GRAO 100	Material	UN	0,0338000	1,86	0,06

RUA ALTO BRILHANTE, S/N, CENTRO – POÇÃO DE PEDRAS/MA – CEP. 65.740-000 – fone (99) 98534-1094

CNPJ: 06.202.808/0001-38

www.pocaodepedras.ma.gov.br

Al Unser Nunes Fretas
 Engenheiro Civil
 CREA MA 111570400 1



ESTADO DO MARANHÃO
PREFEITURA MUNICIPAL DE POÇÃO DE PEDRAS
SECRETARIA MUNICIPAL DE EDUCAÇÃO

MO sem LS => 2,42 LS => 2,04 MO com LS => 4,46
Valor do BDI => 2,00 Valor com BDI => 9,52

	Código	Banco	Descrição	Tipo	Und	Quant.	Valor Unit	Total
Composição	89834	SINAPI	JUNÇÃO SIMPLES, PVC, SERIE NORMAL, ESGOTO PREDIAL, DN 100 X 100 MM, JUNTA ELÁSTICA, FORNECIDO E INSTALADO EM PRUMADA DE ESGOTO SANITÁRIO OU VENTILAÇÃO. AF_08/2022	INHI - INSTALAÇÕES HIDROS SANITÁRIAS	UN	1,0000000	47,31	47,31
Composição Auxiliar	88248	SINAPI	AUXILIAR DE ENCANADOR OU BOMBEIRO HIDRÁULICO COM ENCARGOS COMPLEMENTARES	SEDI - SERVIÇOS DIVERSOS	H	0,2896000	17,48	5,06
Composição Auxiliar	88267	SINAPI	ENCANADOR OU BOMBEIRO HIDRÁULICO COM ENCARGOS COMPLEMENTARES	SEDI - SERVIÇOS DIVERSOS	H	0,2896000	21,78	6,30
Insumo	00000301	SINAPI	ANEL BORRACHA PARA TUBO ESGOTO PREDIAL, DN 100 MM (NBR 5688)	Material	UN	3,0000000	3,75	11,25
Insumo	00003670	SINAPI	JUNCAO SIMPLES, PVC, 45 GRAUS, DN 100 X 100 MM, SERIE NORMAL PARA ESGOTO PREDIAL	Material	UN	1,0000000	20,95	20,95
Insumo	00020078	SINAPI	PASTA LUBRIFICANTE PARA TUBOS E CONEXOES COM JUNTA ELÁSTICA, EMBALAGEM DE *400* GR (USO EM PVC, ACO, POLIETILENO E OUTROS)	Material	UN	0,1725000	21,75	3,75

MO sem LS => 4,61 LS => 3,90 MO com LS => 8,51
Valor do BDI => 12,62 Valor com BDI => 59,93

	Código	Banco	Descrição	Tipo	Und	Quant.	Valor Unit	Total
Composição	89797	SINAPI	JUNÇÃO SIMPLES, PVC, SERIE NORMAL, ESGOTO PREDIAL, DN 100 X 100 MM, JUNTA ELÁSTICA, FORNECIDO E INSTALADO EM RAMAL DE DESCARGA OU RAMAL DE ESGOTO SANITÁRIO. AF_08/2022	INHI - INSTALAÇÕES HIDROS SANITÁRIAS	UN	1,0000000	46,02	46,02
Composição Auxiliar	88248	SINAPI	AUXILIAR DE ENCANADOR OU BOMBEIRO HIDRÁULICO COM ENCARGOS COMPLEMENTARES	SEDI - SERVIÇOS DIVERSOS	H	0,2568000	17,48	4,48
Composição Auxiliar	88267	SINAPI	ENCANADOR OU BOMBEIRO HIDRÁULICO COM ENCARGOS COMPLEMENTARES	SEDI - SERVIÇOS DIVERSOS	H	0,2568000	21,78	5,59
Insumo	00000301	SINAPI	ANEL BORRACHA PARA TUBO ESGOTO PREDIAL, DN 100 MM (NBR 5688)	Material	UN	3,0000000	3,75	11,25
Insumo	00003670	SINAPI	JUNCAO SIMPLES, PVC, 45 GRAUS, DN 100 X 100 MM, SERIE NORMAL PARA ESGOTO PREDIAL	Material	UN	1,0000000	20,95	20,95
Insumo	00020078	SINAPI	PASTA LUBRIFICANTE PARA TUBOS E CONEXOES COM JUNTA ELÁSTICA, EMBALAGEM DE *400* GR (USO EM PVC, ACO, POLIETILENO E OUTROS)	Material	UN	0,1725000	21,75	3,75

MO sem LS => 4,08 LS => 3,46 MO com LS => 7,54
Valor do BDI => 12,27 Valor com BDI => 58,29

	Código	Banco	Descrição	Tipo	Und	Quant.	Valor Unit	Total
Composição	89861	SINAPI	JUNÇÃO SIMPLES, PVC, SERIE NORMAL, ESGOTO PREDIAL, DN 100 X 100 MM, JUNTA ELÁSTICA, FORNECIDO E INSTALADO EM SUBCOLETOR AÉREO DE ESGOTO SANITÁRIO. AF_08/2022	INHI - INSTALAÇÕES HIDROS SANITÁRIAS	UN	1,0000000	50,46	50,46
Composição Auxiliar	88248	SINAPI	AUXILIAR DE ENCANADOR OU BOMBEIRO HIDRÁULICO COM ENCARGOS COMPLEMENTARES	SEDI - SERVIÇOS DIVERSOS	H	0,3698000	17,48	6,46
Composição Auxiliar	88267	SINAPI	ENCANADOR OU BOMBEIRO HIDRÁULICO COM ENCARGOS COMPLEMENTARES	SEDI - SERVIÇOS DIVERSOS	H	0,3698000	21,78	8,05
Insumo	00000301	SINAPI	ANEL BORRACHA PARA TUBO ESGOTO PREDIAL, DN 100 MM (NBR 5688)	Material	UN	3,0000000	3,75	11,25
Insumo	00003670	SINAPI	JUNCAO SIMPLES, PVC, 45 GRAUS, DN 100 X 100 MM, SERIE NORMAL PARA ESGOTO PREDIAL	Material	UN	1,0000000	20,95	20,95
Insumo	00020078	SINAPI	PASTA LUBRIFICANTE PARA TUBOS E CONEXOES COM JUNTA ELÁSTICA, EMBALAGEM DE *400* GR (USO EM PVC, ACO, POLIETILENO E OUTROS)	Material	UN	0,1725000	21,75	3,75

MO sem LS => 5,89 LS => 4,98 MO com LS => 10,87
Valor do BDI => 13,46 Valor com BDI => 63,92

RUA ALTO BRILHANTE, S/N, CENTRO – POÇÃO DE PEDRAS/MA – CEP. 65.740-000 – fone (99) 98534-1094

CNPJ: 06.202.808/0001-38

www.pocaoopedras.ma.gov.br

Al Unser Nunes Freitas
Engenheiro Civil
CREA MA/11570400 1



Processo Nº 1320062024
Fls Nº 333
Visto 2

ESTADO DO MARANHÃO
PREFEITURA MUNICIPAL DE POÇÃO DE PEDRAS
SECRETARIA MUNICIPAL DE EDUCAÇÃO

	Código	Banco	Descrição	Tipo	Und	Quant.	Valor Unit	Total		
Composição	89783	SINAPI	JUNÇÃO SIMPLES, PVC, SERIE NORMAL, ESGOTO PREDIAL, DN 40 MM, JUNTA SOLDÁVEL, FORNECIDO E INSTALADO EM RAMAL DE DESCARGA OU RAMAL DE ESGOTO SANITÁRIO. AF_08/2022	INHI - INSTALAÇÕES HIDROS SANITÁRIAS	UN	1,0000000	12,05	12,05		
Composição Auxiliar	88248	SINAPI	AUXILIAR DE ENCANADOR OU BOMBEIRO HIDRÁULICO COM ENCARGOS COMPLEMENTARES	SEDI - SERVIÇOS DIVERSOS	H	0,1693000	17,48	2,95		
Composição Auxiliar	88267	SINAPI	ENCANADOR OU BOMBEIRO HIDRÁULICO COM ENCARGOS COMPLEMENTARES	SEDI - SERVIÇOS DIVERSOS	H	0,1693000	21,78	3,68		
Insumo	00000122	SINAPI	ADESIVO PLÁSTICO PARA PVC, FRASCO COM *850* GR	Material	UN	0,0148000	52,70	0,77		
Insumo	00003666	SINAPI	JUNCAO SIMPLES, PVC, 45 GRAUS, DN 40 X 40 MM, SERIE NORMAL PARA ESGOTO PREDIAL	Material	UN	1,0000000	3,30	3,30		
Insumo	00020083	SINAPI	SOLUCAO PREPARADORA / LIMPADORA PARA PVC, FRASCO COM 1000 CM3	Material	UN	0,0225000	59,71	1,34		
Insumo	00038383	SINAPI	LIXA D'AGUA EM FOLHA, GRAO 100	Material	UN	0,0107000	1,86	0,01		
					MO sem LS =>	2,69	LS =>	2,28	MO com LS =>	4,97
					Valor do BDI =>	3,21	Valor com BDI =>	15,28		
Composição	103673	SINAPI	LANÇAMENTO COM USO DE BOMBA, ADENSAMENTO E ACABAMENTO DE CONCRETO EM ESTRUTURAS. AF_02/2022	FUES - FUNDAÇÕES E ESTRUTURAS	m²	1,0000000	33,55	33,55		
Composição Auxiliar	88262	SINAPI	CARPINTEIRO DE FORMAS COM ENCARGOS COMPLEMENTARES	SEDI - SERVIÇOS DIVERSOS	H	0,2240000	22,17	4,96		
Composição Auxiliar	88309	SINAPI	PEDREIRO COM ENCARGOS COMPLEMENTARES	SEDI - SERVIÇOS DIVERSOS	H	0,2240000	22,51	5,04		
Composição Auxiliar	88316	SINAPI	SERVELENTE COM ENCARGOS COMPLEMENTARES	SEDI - SERVIÇOS DIVERSOS	H	1,3450000	17,39	23,38		
Composição Auxiliar	90586	SINAPI	VIBRADOR DE IMERSÃO, DIÂMETRO DE PONTEIRA 45MM, MOTOR ELÉTRICO TRIFÁSICO POTÊNCIA DE 2 CV - CHP DIURNO. AF_06/2015	CHOR - CUSTOS HORÁRIOS DE MÁQUINAS E EQUIPAMENTOS	CHP	0,0940000	1,24	0,11		
Composição Auxiliar	90587	SINAPI	VIBRADOR DE IMERSÃO, DIÂMETRO DE PONTEIRA 45MM, MOTOR ELÉTRICO TRIFÁSICO POTÊNCIA DE 2 CV - CHI DIURNO. AF_06/2015	CHOR - CUSTOS HORÁRIOS DE MÁQUINAS E EQUIPAMENTOS	CHI	0,1300000	0,49	0,06		
					MO sem LS =>	12,79	LS =>	10,82	MO com LS =>	23,61
					Valor do BDI =>	8,95	Valor com BDI =>	42,50		
Composição	89821	SINAPI	LUVA SIMPLES, PVC, SERIE NORMAL, ESGOTO PREDIAL, DN 100 MM, JUNTA ELÁSTICA, FORNECIDO E INSTALADO EM PRUMADA DE ESGOTO SANITÁRIO OU VENTILAÇÃO. AF_08/2022	INHI - INSTALAÇÕES HIDROS SANITÁRIAS	UN	1,0000000	15,08	15,08		
Composição Auxiliar	88248	SINAPI	AUXILIAR DE ENCANADOR OU BOMBEIRO HIDRÁULICO COM ENCARGOS COMPLEMENTARES	SEDI - SERVIÇOS DIVERSOS	H	0,1448000	17,48	2,53		
Composição Auxiliar	88267	SINAPI	ENCANADOR OU BOMBEIRO HIDRÁULICO COM ENCARGOS COMPLEMENTARES	SEDI - SERVIÇOS DIVERSOS	H	0,1448000	21,78	3,15		
Insumo	00000122	SINAPI	ADESIVO PLÁSTICO PARA PVC, FRASCO COM *850* GR	Material	UN	0,0245000	52,70	1,29		
Insumo	00003899	SINAPI	LUVA SIMPLES, PVC, SOLDÁVEL, DN 100 MM, SERIE NORMAL, PARA ESGOTO PREDIAL	Material	UN	1,0000000	5,72	5,72		
Insumo	00020083	SINAPI	SOLUCAO PREPARADORA / LIMPADORA PARA PVC, FRASCO COM 1000 CM3	Material	UN	0,0400000	59,71	2,38		
Insumo	00038383	SINAPI	LIXA D'AGUA EM FOLHA, GRAO 100	Material	UN	0,0054000	1,86	0,01		
					MO sem LS =>	2,30	LS =>	1,95	MO com LS =>	4,25
					Valor do BDI =>	4,02	Valor com BDI =>	19,10		
Composição	89778	SINAPI	LUVA SIMPLES, PVC, SERIE NORMAL, ESGOTO PREDIAL, DN 100 MM, JUNTA ELÁSTICA, FORNECIDO E INSTALADO EM RAMAL DE DESCARGA OU RAMAL DE ESGOTO SANITÁRIO. AF_08/2022	INHI - INSTALAÇÕES HIDROS SANITÁRIAS	UN	1,0000000	14,43	14,43		

RUA ALTO BRILHANTE, S/N, CENTRO – POÇÃO DE PEDRAS/MA – CEP. 65.740-000 – fone (99) 98534-1094

CNPJ: 06.202.808/0001-38

www.pocaodepedras.ma.gov.br

Al Unser Nemes Freitas
Engenheiro Civil
CREA MA 11570400 1



Processo Nº 1320062021
Fls Nº 394
Visto e

ESTADO DO MARANHÃO
PREFEITURA MUNICIPAL DE POÇÃO DE PEDRAS
SECRETARIA MUNICIPAL DE EDUCAÇÃO

Composição Auxiliar	Código	Banco	Descrição	Tipo	Und	Quant.	Valor Unit	Total		
	88248	SINAPI	AUXILIAR DE ENCANADOR OU BOMBEIRO HIDRÁULICO COM ENCARGOS COMPLEMENTARES	SEDI - SERVIÇOS DIVERSOS	H	0,1284000	17,48	2,24		
	88267	SINAPI	ENCANADOR OU BOMBEIRO HIDRÁULICO COM ENCARGOS COMPLEMENTARES	SEDI - SERVIÇOS DIVERSOS	H	0,1284000	21,78	2,79		
Insumo	00000122	SINAPI	ADESIVO PLÁSTICO PARA PVC, FRASCO COM *850* GR	Material	UN	0,0245000	52,70	1,29		
Insumo	00003899	SINAPI	LUVA SIMPLES, PVC, SOLDAVEL, 100 MM, SERIE NORMAL, PARA ESGOTO PREDIAL	DN Material	UN	1,0000000	5,72	5,72		
Insumo	00020083	SINAPI	SOLUÇÃO PREPARADORA / LIMPADORA PARA PVC, FRASCO 1000 CM3	COM Material	UN	0,0400000	59,71	2,38		
Insumo	00038383	SINAPI	LIXA D'ÁGUA EM FOLHA, GRAO 100	Material	UN	0,0054000	1,86	0,01		
					MO sem LS =>	2,04	LS =>	1,73	MO com LS =>	3,77
					Valor do BDI =>	3,84			Valor com BDI =>	18,27

Composição	Código	Banco	Descrição	Tipo	Und	Quant.	Valor Unit	Total		
	89856	SINAPI	LUVA SIMPLES, PVC, SERIE NORMAL, ESGOTO PREDIAL, DN 100 MM, JUNTA ELÁSTICA, FORNECIDO E INSTALADO EM SUBCOLETOR AÉREO DE ESGOTO SANITÁRIO. AF_08/2022	INHI - INSTALAÇÕES HIDROS SANITÁRIAS	UN	1,0000000	16,65	16,65		
Composição Auxiliar	88248	SINAPI	AUXILIAR DE ENCANADOR OU BOMBEIRO HIDRÁULICO COM ENCARGOS COMPLEMENTARES	SEDI - SERVIÇOS DIVERSOS	H	0,1849000	17,48	3,23		
Composição Auxiliar	88267	SINAPI	ENCANADOR OU BOMBEIRO HIDRÁULICO COM ENCARGOS COMPLEMENTARES	SEDI - SERVIÇOS DIVERSOS	H	0,1849000	21,78	4,02		
Insumo	00000122	SINAPI	ADESIVO PLÁSTICO PARA PVC, FRASCO COM *850* GR	Material	UN	0,0245000	52,70	1,29		
Insumo	00003899	SINAPI	LUVA SIMPLES, PVC, SOLDAVEL, 100 MM, SERIE NORMAL, PARA ESGOTO PREDIAL	DN Material	UN	1,0000000	5,72	5,72		
Insumo	00020083	SINAPI	SOLUÇÃO PREPARADORA / LIMPADORA PARA PVC, FRASCO 1000 CM3	COM Material	UN	0,0400000	59,71	2,38		
Insumo	00038383	SINAPI	LIXA D'ÁGUA EM FOLHA, GRAO 100	Material	UN	0,0077000	1,86	0,01		
					MO sem LS =>	2,94	LS =>	2,49	MO com LS =>	5,43
					Valor do BDI =>	4,44			Valor com BDI =>	21,09

Composição	Código	Banco	Descrição	Tipo	Und	Quant.	Valor Unit	Total		
	89752	SINAPI	LUVA SIMPLES, PVC, SERIE NORMAL, ESGOTO PREDIAL, DN 40 MM, JUNTA SOLDÁVEL, FORNECIDO E INSTALADO EM RAMAL DE DESCARGA OU RAMAL DE ESGOTO SANITÁRIO. AF_08/2022	INHI - INSTALAÇÕES HIDROS SANITÁRIAS	UN	1,0000000	6,12	6,12		
Composição Auxiliar	88248	SINAPI	AUXILIAR DE ENCANADOR OU BOMBEIRO HIDRÁULICO COM ENCARGOS COMPLEMENTARES	SEDI - SERVIÇOS DIVERSOS	H	0,0846000	17,48	1,47		
Composição Auxiliar	88267	SINAPI	ENCANADOR OU BOMBEIRO HIDRÁULICO COM ENCARGOS COMPLEMENTARES	SEDI - SERVIÇOS DIVERSOS	H	0,0846000	21,78	1,84		
Insumo	00000122	SINAPI	ADESIVO PLÁSTICO PARA PVC, FRASCO COM *850* GR	Material	UN	0,0099000	52,70	0,52		
Insumo	00003897	SINAPI	LUVA SIMPLES, PVC, SOLDAVEL, 40 MM, SERIE NORMAL, PARA ESGOTO PREDIAL	DN Material	UN	1,0000000	1,39	1,39		
Insumo	00020083	SINAPI	SOLUÇÃO PREPARADORA / LIMPADORA PARA PVC, FRASCO 1000 CM3	COM Material	UN	0,0150000	59,71	0,89		
Insumo	00038383	SINAPI	LIXA D'ÁGUA EM FOLHA, GRAO 100	Material	UN	0,0071000	1,86	0,01		
					MO sem LS =>	1,34	LS =>	1,14	MO com LS =>	2,48
					Valor do BDI =>	1,63			Valor com BDI =>	7,75

Composição	Código	Banco	Descrição	Tipo	Und	Quant.	Valor Unit	Total
	88274	SINAPI	MARMORISTA/GRANITEIRO COM ENCARGOS COMPLEMENTARES	SEDI - SERVIÇOS DIVERSOS	H	1,0000000	22,40	22,40
Composição Auxiliar	95341	SINAPI	CURSO DE CAPACITAÇÃO PARA MARMORISTA/GRANITEIRO (ENCARGOS COMPLEMENTARES) - HORISTA	SEDI - SERVIÇOS DIVERSOS	H	1,0000000	0,25	0,25
Insumo	00004755	SINAPI	MARMORISTA / GRANITEIRO (HORISTA)	Mão de Obra	H	1,0000000	16,55	16,55
Insumo	00037370	SINAPI	ALIMENTAÇÃO - HORISTA (COLETADO CAIXA - ENCARGOS COMPLEMENTARES)	Outros	H	1,0000000	1,86	1,86

RUA ALTO BRILHANTE, S/N, CENTRO – POÇÃO DE PEDRAS/MA – CEP. 65.740-000 – fone (99) 98534-1094

CNPJ: 06.202.808/0001-38

www.pocaodepedras.ma.gov.br

Al Unser Nunes Freitas
Engenheiro Civil
CREA MA 11570400 1



Processo Nº 1390062024
 Fls Nº 335
 Visto 2

ESTADO DO MARANHÃO
 PREFEITURA MUNICIPAL DE POÇÃO DE PEDRAS
 SECRETARIA MUNICIPAL DE EDUCAÇÃO

Insumo	Código	Banco	Descrição	Tipo	Und	Quant.	Valor Unit	Total		
Insumo	00037371	SINAPI	TRANSPORTE - HORISTA (COLETADO CAIXA - ENCARGOS COMPLEMENTARES)	Serviços	H	1,0000000	0,58	0,58		
Insumo	00037372	SINAPI	EXAMES - HORISTA (COLETADO CAIXA - ENCARGOS COMPLEMENTARES)	Outros	H	1,0000000	1,14	1,14		
Insumo	00037373	SINAPI	SEGURO - HORISTA (COLETADO CAIXA - ENCARGOS COMPLEMENTARES)	Taxas	H	1,0000000	0,01	0,01		
Insumo	00043465	SINAPI	FERRAMENTAS - FAMÍLIA PEDREIRO - HORISTA (ENCARGOS COMPLEMENTARES - COLETADO CAIXA)	Equipamento	H	1,0000000	0,84	0,84		
Insumo	00043489	SINAPI	EPI - FAMÍLIA PEDREIRO - HORISTA (ENCARGOS COMPLEMENTARES - COLETADO CAIXA)	Equipamento	H	1,0000000	1,17	1,17		
					MO sem LS =>	9,10	LS =>	7,70	MO com LS =>	16,80
					Valor do BDI =>	5,97			Valor com BDI =>	28,37

Código	Banco	Descrição	Tipo	Und	Quant.	Valor Unit	Total			
Composição	87547	SINAPI	MASSA ÚNICA, PARA RECEBIMENTO DE PINTURA, EM ARGAMASSA TRAÇO 1:2:8, PREPARO MECÂNICO COM BETONEIRA 400L, APLICADA MANUALMENTE EM FACES INTERNAS DE PAREDES, ESPESSURA DE 10MM, COM EXECUÇÃO DE TALISCAS. AF_09/2014	REVE - REVESTIMENTO E TRATAMENTO DE SUPERFÍCIES	m²	1,0000000	21,00	21,00		
Composição Auxiliar	87292	SINAPI	ARGAMASSA TRAÇO 1:2:8 (EM VOLUME DE CIMENTO, CAL E AREIA MÉDIA ÚMIDA) PARA EMBOÇO/MASSA ÚNICA/ASSENTAMENTO DE ALVENARIA DE VEDAÇÃO, PREPARO MECÂNICO COM BETONEIRA 400 L. AF_09/2019	SEDI - SERVIÇOS DIVERSOS	m³	0,0213000	512,47	10,91		
Composição Auxiliar	88309	SINAPI	PEDREIRO COM ENCARGOS COMPLEMENTARES	SEDI - SERVIÇOS DIVERSOS	H	0,3500000	22,51	7,87		
Composição Auxiliar	88316	SINAPI	SERVENTE COM ENCARGOS COMPLEMENTARES	SEDI - SERVIÇOS DIVERSOS	H	0,1280000	17,39	2,22		
					MO sem LS =>	4,65	LS =>	3,93	MO com LS =>	8,58
					Valor do BDI =>	5,60			Valor com BDI =>	28,60

Código	Banco	Descrição	Tipo	Und	Quant.	Valor Unit	Total			
Composição	88392	SINAPI	MISTURADOR DE ARGAMASSA, EIXO HORIZONTAL, CAPACIDADE DE MISTURA 300 KG, MOTOR ELÉTRICO POTÊNCIA 5 CV - CHI DIURNO. AF_09/2014	CHOR - CUSTOS HORÁRIOS DE MÁQUINAS E EQUIPAMENTOS	CHI	1,0000000	1,09	1,09		
Composição Auxiliar	88387	SINAPI	MISTURADOR DE ARGAMASSA, EIXO HORIZONTAL, CAPACIDADE DE MISTURA 300 KG, MOTOR ELÉTRICO POTÊNCIA 5 CV - DEPRECIÇÃO. AF_06/2014	CHOR - CUSTOS HORÁRIOS DE MÁQUINAS E EQUIPAMENTOS	H	1,0000000	0,88	0,88		
Composição Auxiliar	88389	SINAPI	MISTURADOR DE ARGAMASSA, EIXO HORIZONTAL, CAPACIDADE DE MISTURA 300 KG, MOTOR ELÉTRICO POTÊNCIA 5 CV - JUROS. AF_06/2014	CHOR - CUSTOS HORÁRIOS DE MÁQUINAS E EQUIPAMENTOS	H	1,0000000	0,21	0,21		
					MO sem LS =>	0,00	LS =>	0,00	MO com LS =>	0,00
					Valor do BDI =>	0,29			Valor com BDI =>	1,38

Código	Banco	Descrição	Tipo	Und	Quant.	Valor Unit	Total	
Composição	88386	SINAPI	MISTURADOR DE ARGAMASSA, EIXO HORIZONTAL, CAPACIDADE DE MISTURA 300 KG, MOTOR ELÉTRICO POTÊNCIA 5 CV - CHP DIURNO. AF_06/2014	CHOR - CUSTOS HORÁRIOS DE MÁQUINAS E EQUIPAMENTOS	CHP	1,0000000	4,71	4,71
Composição Auxiliar	88387	SINAPI	MISTURADOR DE ARGAMASSA, EIXO HORIZONTAL, CAPACIDADE DE MISTURA 300 KG, MOTOR ELÉTRICO POTÊNCIA 5 CV - DEPRECIÇÃO. AF_06/2014	CHOR - CUSTOS HORÁRIOS DE MÁQUINAS E EQUIPAMENTOS	H	1,0000000	0,88	0,88
Composição Auxiliar	88389	SINAPI	MISTURADOR DE ARGAMASSA, EIXO HORIZONTAL, CAPACIDADE DE MISTURA 300 KG, MOTOR ELÉTRICO POTÊNCIA 5 CV - JUROS. AF_06/2014	CHOR - CUSTOS HORÁRIOS DE MÁQUINAS E EQUIPAMENTOS	H	1,0000000	0,21	0,21
Composição Auxiliar	88390	SINAPI	MISTURADOR DE ARGAMASSA, EIXO HORIZONTAL, CAPACIDADE DE MISTURA 300 KG, MOTOR ELÉTRICO POTÊNCIA 5 CV - MANUTENÇÃO. AF_09/2014	CHOR - CUSTOS HORÁRIOS DE MÁQUINAS E EQUIPAMENTOS	H	1,0000000	1,03	1,03
Composição Auxiliar	88391	SINAPI	MISTURADOR DE ARGAMASSA, EIXO HORIZONTAL, CAPACIDADE DE	CHOR - CUSTOS HORÁRIOS DE MÁQUINAS E EQUIPAMENTOS	H	1,0000000	2,59	2,59

RUA ALTO BRILHANTE, S/N, CENTRO – POÇÃO DE PEDRAS/MA – CEP. 65.740-000 – fone (99) 98534-1094
 CNPJ: 06.202.808/0001-38
www.pocaodepedras.ma.gov.br

Al Unser Nunes Freitas
 Engenheiro Civil
 CREA MA 111570400 1



Processo Nº 13.2006224
Fls Nº 396
Visto 2

ESTADO DO MARANHÃO
PREFEITURA MUNICIPAL DE POÇÃO DE PEDRAS
SECRETARIA MUNICIPAL DE EDUCAÇÃO

MISTURA 300 KG, MOTOR ELÉTRICO POTÊNCIA 5 CV - MATERIAIS NA OPERAÇÃO. AF_06/2014								
MO sem LS =>	0,00	LS =>	0,00	MO com LS =>	0,00			
Valor do BDI =>	1,25			Valor com BDI =>	5,96			

	Código	Banco	Descrição	Tipo	Und	Quant.	Valor Unit	Total	
Composição	88387	SINAPI	MISTURADOR DE ARGAMASSA, EIXO HORIZONTAL, CAPACIDADE DE MISTURA 300 KG, MOTOR ELÉTRICO POTÊNCIA 5 CV - DEPRECIÇÃO AF_06/2014	CHOR - CUSTOS HORÁRIOS DE MÁQUINAS E EQUIPAMENTOS	H	1,0000000	0,88	0,88	
Insumo	00037544	SINAPI	MISTURADOR DE ARGAMASSA, EIXO HORIZONTAL, CAPACIDADE DE MISTURA 300 KG, MOTOR ELÉTRICO TRIFÁSICO 220/380 V, POTENCIA 5 CV	Equipamento	UN	0,0000600	14.828,72	0,88	
MO sem LS =>				LS =>		0,00	0,00	MO com LS =>	0,00
Valor do BDI =>						0,23		Valor com BDI =>	1,11

	Código	Banco	Descrição	Tipo	Und	Quant.	Valor Unit	Total	
Composição	88389	SINAPI	MISTURADOR DE ARGAMASSA, EIXO HORIZONTAL, CAPACIDADE DE MISTURA 300 KG, MOTOR ELÉTRICO POTÊNCIA 5 CV - JUROS. AF_06/2014	CHOR - CUSTOS HORÁRIOS DE MÁQUINAS E EQUIPAMENTOS	H	1,0000000	0,21	0,21	
Insumo	00037544	SINAPI	MISTURADOR DE ARGAMASSA, EIXO HORIZONTAL, CAPACIDADE DE MISTURA 300 KG, MOTOR ELÉTRICO TRIFÁSICO 220/380 V, POTENCIA 5 CV	Equipamento	UN	0,0000148	14.828,72	0,21	
MO sem LS =>				LS =>		0,00	0,00	MO com LS =>	0,00
Valor do BDI =>						0,05		Valor com BDI =>	0,26

	Código	Banco	Descrição	Tipo	Und	Quant.	Valor Unit	Total	
Composição	88390	SINAPI	MISTURADOR DE ARGAMASSA, EIXO HORIZONTAL, CAPACIDADE DE MISTURA 300 KG, MOTOR ELÉTRICO POTÊNCIA 5 CV - MANUTENÇÃO AF_06/2014	CHOR - CUSTOS HORÁRIOS DE MÁQUINAS E EQUIPAMENTOS	H	1,0000000	1,03	1,03	
Insumo	00037544	SINAPI	MISTURADOR DE ARGAMASSA, EIXO HORIZONTAL, CAPACIDADE DE MISTURA 300 KG, MOTOR ELÉTRICO TRIFÁSICO 220/380 V, POTENCIA 5 CV	Equipamento	UN	0,0000700	14.828,72	1,03	
MO sem LS =>				LS =>		0,00	0,00	MO com LS =>	0,00
Valor do BDI =>						0,27		Valor com BDI =>	1,30

	Código	Banco	Descrição	Tipo	Und	Quant.	Valor Unit	Total	
Composição	88391	SINAPI	MISTURADOR DE ARGAMASSA, EIXO HORIZONTAL, CAPACIDADE DE MISTURA 300 KG, MOTOR ELÉTRICO POTÊNCIA 5 CV - MATERIAIS NA OPERAÇÃO. AF_06/2014	CHOR - CUSTOS HORÁRIOS DE MÁQUINAS E EQUIPAMENTOS	H	1,0000000	2,59	2,59	
Insumo	00002705	SINAPI	ENERGIA ELÉTRICA ATÉ 2000 KWH INDUSTRIAL, SEM DEMANDA	Material	KWH	3,1279900	0,83	2,59	
MO sem LS =>				LS =>		0,00	0,00	MO com LS =>	0,00
Valor do BDI =>						0,69		Valor com BDI =>	3,28

	Código	Banco	Descrição	Tipo	Und	Quant.	Valor Unit	Total
Composição	92510	SINAPI	MONTAGEM E DESMONTAGEM DE FÓRMA DE LAJE MACIÇA, PÉ-DIREITO SIMPLES, EM CHAPA DE MADEIRA COMPENSADA RESINADA, 2 UTILIZAÇÕES. AF_09/2020	FUES - FUNDAÇÕES E ESTRUTURAS	m²	1,0000000	74,70	74,70
Composição Auxiliar	88239	SINAPI	AJUDANTE DE CARPINTEIRO COM ENCARGOS COMPLEMENTARES	SEDI - SERVIÇOS DIVERSOS	H	0,1260000	17,94	2,26
Composição Auxiliar	88262	SINAPI	CARPINTEIRO DE FORMAS COM ENCARGOS COMPLEMENTARES	SEDI - SERVIÇOS DIVERSOS	H	0,6870000	22,17	15,23
Composição Auxiliar	92267	SINAPI	FABRICAÇÃO DE FÓRMA PARA LAJES, EM CHAPA DE MADEIRA COMPENSADA RESINADA, E = 17 MM. AF_09/2020	FUES - FUNDAÇÕES E ESTRUTURAS	m²	0,5770000	66,05	38,11
Insumo	00002692	SINAPI	DESMOLDANTE PROTETOR PARA FORMAS DE MADEIRA, DE BASE OLEOSA EMULSIONADA EM ÁGUA	Material	L	0,0100000	9,33	0,09
Insumo	00010749	SINAPI	LOCAÇÃO DE ESCORA METÁLICA TELESCÓPICA, COM ALTURA REGULÁVEL DE *1,80* A *3,20* M, COM CAPACIDADE DE CARGA DE NO	Equipamento	MES	0,3970000	17,75	7,04

RUA ALTO BRILHANTE, S/N, CENTRO – POÇÃO DE PEDRAS/MA – CEP. 65.740-000 – fone (99) 98534-1094
CNPJ: 06.202.808/0001-38
www.pocaodepedras.ma.gov.br

Al Unser Nunes Pretas
Engenheiro Civil
CREA MA 111570400 1



Processo Nº 1120062024
 Fis Nº 397
 Visto

ESTADO DO MARANHÃO
 PREFEITURA MUNICIPAL DE POÇÃO DE PEDRAS
 SECRETARIA MUNICIPAL DE EDUCAÇÃO

Insuno	00040270	SINAPI	MINIMO 1000 KGf (10 KN), INCLUSO TRIPE E FORCADO	Material	M	0,0950000	126,05	11,97	
			VIGA DE ESCORAMENTO H20, DE MADEIRA, PESO DE 5,00 A 5,20 KG/M, COM EXTREMIDADES PLASTICAS						
				MO sem LS =>	7,22	LS =>	6,11	MO com LS =>	13,33
				Valor do BDI =>	19,92			Valor com BDI =>	94,62

	Código	Banco	Descrição	Tipo	Und	Quant.	Valor Unit	Total	
Composição	92415	SINAPI	MONTAGEM E DESMONTAGEM DE FÓRMA DE PILARES RETANGULARES E ESTRUTURAS SIMILARES, PÉ-DIREITO SIMPLES, EM CHAPA DE MADEIRA COMPENSADA RESINADA, 2 UTILIZAÇÕES. AF 09/2020	FUES - FUNDAÇÕES E ESTRUTURAS	m²	1,0000000	142,49	142,49	
Composição Auxiliar	88239	SINAPI	AJUDANTE DE CARPINTEIRO COM ENCARGOS COMPLEMENTARES	SEDI - SERVIÇOS DIVERSOS	H	0,2060000	17,94	3,69	
Composição Auxiliar	88262	SINAPI	CARPINTEIRO DE FORMAS COM ENCARGOS COMPLEMENTARES	SEDI - SERVIÇOS DIVERSOS	H	1,1250000	22,17	24,94	
Composição Auxiliar	92263	SINAPI	FABRICAÇÃO DE FÓRMA PARA PILARES E ESTRUTURAS SIMILARES, EM CHAPA DE MADEIRA COMPENSADA RESINADA, E = 17 MM. AF 09/2020	FUES - FUNDAÇÕES E ESTRUTURAS	m²	0,5250000	189,36	99,41	
Insuno	00002692	SINAPI	DESMOLDANTE PROTETOR PARA FORMAS DE MADEIRA, DE BASE OLEOSA EMULSIONADA EM AGUA	Material	L	0,0100000	9,33	0,09	
Insuno	00040271	SINAPI	LOCAÇÃO DE APRUMADOR METALICO DE PILAR, COM ALTURA E ANGULO REGULAVEIS, EXTENSAO DE *1,50* A *2,80* M	Equipamento	MES	0,1960000	15,31	3,00	
Insuno	00040275	SINAPI	LOCAÇÃO DE VIGA SANDUICHE METALICA VAZADA PARA TRAVAMENTO DE PILARES, ALTURA DE *8* CM, LARGURA DE *6* CM E EXTENSAO DE 2 M	Equipamento	MES	0,3930000	16,00	6,28	
Insuno	00040287	SINAPI	LOCAÇÃO DE BARRA DE ANCORAGEM DE 0,80 A 1,20 M DE EXTENSAO, COM ROSCA DE 5/8", INCLUINDO PORCA E FLANGE	Equipamento	MES	0,7850000	5,89	4,62	
Insuno	00040304	SINAPI	PREGO DE AÇO POLIDO COM CABECA DUPLA 17 X 27 (2 1/2 X 11)	Material	KG	0,0190000	24,29	0,46	
				MO sem LS =>	19,21	LS =>	16,25	MO com LS =>	35,46
				Valor do BDI =>	38,01			Valor com BDI =>	180,50

	Código	Banco	Descrição	Tipo	Und	Quant.	Valor Unit	Total	
Composição	92423	SINAPI	MONTAGEM E DESMONTAGEM DE FÓRMA DE PILARES RETANGULARES E ESTRUTURAS SIMILARES, PÉ-DIREITO SIMPLES, EM CHAPA DE MADEIRA COMPENSADA RESINADA, 6 UTILIZAÇÕES. AF 09/2020	FUES - FUNDAÇÕES E ESTRUTURAS	m²	1,0000000	69,18	69,18	
Composição Auxiliar	88239	SINAPI	AJUDANTE DE CARPINTEIRO COM ENCARGOS COMPLEMENTARES	SEDI - SERVIÇOS DIVERSOS	H	0,1380000	17,94	2,47	
Composição Auxiliar	88262	SINAPI	CARPINTEIRO DE FORMAS COM ENCARGOS COMPLEMENTARES	SEDI - SERVIÇOS DIVERSOS	H	0,7520000	22,17	16,67	
Composição Auxiliar	92263	SINAPI	FABRICAÇÃO DE FÓRMA PARA PILARES E ESTRUTURAS SIMILARES, EM CHAPA DE MADEIRA COMPENSADA RESINADA, E = 17 MM. AF 09/2020	FUES - FUNDAÇÕES E ESTRUTURAS	m²	0,1880000	189,36	35,59	
Insuno	00002692	SINAPI	DESMOLDANTE PROTETOR PARA FORMAS DE MADEIRA, DE BASE OLEOSA EMULSIONADA EM AGUA	Material	L	0,0100000	9,33	0,09	
Insuno	00040271	SINAPI	LOCAÇÃO DE APRUMADOR METALICO DE PILAR, COM ALTURA E ANGULO REGULAVEIS, EXTENSAO DE *1,50* A *2,80* M	Equipamento	MES	0,1960000	15,31	3,00	
Insuno	00040275	SINAPI	LOCAÇÃO DE VIGA SANDUICHE METALICA VAZADA PARA TRAVAMENTO DE PILARES, ALTURA DE *8* CM, LARGURA DE *6* CM E EXTENSAO DE 2 M	Equipamento	MES	0,3930000	16,00	6,28	
Insuno	00040287	SINAPI	LOCAÇÃO DE BARRA DE ANCORAGEM DE 0,80 A 1,20 M DE EXTENSAO, COM ROSCA DE 5/8", INCLUINDO PORCA E FLANGE	Equipamento	MES	0,7850000	5,89	4,62	
Insuno	00040304	SINAPI	PREGO DE AÇO POLIDO COM CABECA DUPLA 17 X 27 (2 1/2 X 11)	Material	KG	0,0190000	24,29	0,46	
				MO sem LS =>	10,48	LS =>	8,86	MO com LS =>	19,34
				Valor do BDI =>	18,45			Valor com BDI =>	87,63

RUA ALTO BRILHANTE, S/N, CENTRO – POÇÃO DE PEDRAS/MA – CEP. 65.740-000 – fone (99) 98534-1094
 CNPJ: 06.202.808/0001-38
 www.pocaodepedras.ma.gov.br

Al Unser Wunes Freitas
 Engenheiro Civil
 CREA MA 111570400 1



Processo Nº 1320062020
 Fis Nº 398
 Visto _____
 e

ESTADO DO MARANHÃO
 PREFEITURA MUNICIPAL DE POÇÃO DE PEDRAS
 SECRETARIA MUNICIPAL DE EDUCAÇÃO

	Código	Banco	Descrição	Tipo	Und	Quant.	Valor Unit	Total		
Composição	92451	SINAPI	MONTAGEM E DESMONTAGEM DE FÓRMA DE VIGA, ESCORAMENTO COM GARFO DE MADEIRA, PÉ-DIREITO SIMPLES, EM CHAPA DE MADEIRA RESINADA, 2 UTILIZAÇÕES. AF_09/2020	FUES - FUNDAÇÕES E ESTRUTURAS	m²	1,0000000	207,98	207,98		
Composição Auxiliar	88239	SINAPI	AJUDANTE DE CARPINTEIRO COM ENCARGOS COMPLEMENTARES	SEDI - SERVIÇOS DIVERSOS	H	0,2050000	17,94	3,67		
Composição Auxiliar	88262	SINAPI	CARPINTEIRO DE FORMAS COM ENCARGOS COMPLEMENTARES	SEDI - SERVIÇOS DIVERSOS	H	1,1200000	22,17	24,83		
Composição Auxiliar	92265	SINAPI	FABRICAÇÃO DE FÓRMA PARA VIGAS, EM CHAPA DE MADEIRA COMPENSADA RESINADA, E = 17 MM. AF_09/2020	FUES - FUNDAÇÕES E ESTRUTURAS	m²	0,6210000	134,15	83,30		
Composição Auxiliar	92272	SINAPI	FABRICAÇÃO DE ESCORAS DE VIGA DO TIPO GARFO, EM MADEIRA. AF_09/2020	FUES - FUNDAÇÕES E ESTRUTURAS	M	1,8160000	46,73	84,86		
Insumo	00002692	SINAPI	DESMOLDANTE PROTETOR PARA FORMAS DE MADEIRA, DE BASE OLEOSA EMULSIONADA EM AGUA	Material	L	0,0100000	9,33	0,09		
Insumo	00006193	SINAPI	TABUA NAO APARELHADA 2,5X 20* CM, EM MACARANDUBA, ANGELIM OU EQUIVALENTE DA REGIAO - BRUTA	Material	M	0,4740000	21,19	10,04		
Insumo	00040304	SINAPI	PREGO DE ACO POLIDO COM CABECA DUPLA 17 X 27 (2 1/2 X 11)	Material	KG	0,0490000	24,29	1,19		
					MO sem LS =>	21,77	LS =>	18,42	MO com LS =>	40,19
					Valor do BDI =>	55,48	Valor com BDI =>	263,46		

	Código	Banco	Descrição	Tipo	Und	Quant.	Valor Unit	Total		
Composição	88377	SINAPI	OPERADOR DE BETONEIRA ESTACIONÁRIA/MISTURADOR COM ENCARGOS COMPLEMENTARES	SEDI - SERVIÇOS DIVERSOS	H	1,0000000	16,37	16,37		
Composição Auxiliar	95389	SINAPI	CURSO DE CAPACITAÇÃO PARA OPERADOR DE BETONEIRA ESTACIONÁRIA/MISTURADOR (ENCARGOS COMPLEMENTARES) - HORISTA	SEDI - SERVIÇOS DIVERSOS	H	1,0000000	0,10	0,10		
Insumo	00037370	SINAPI	ALIMENTACAO - HORISTA (COLETADO CAIXA - ENCARGOS COMPLEMENTARES)	Outros	H	1,0000000	1,86	1,86		
Insumo	00037371	SINAPI	TRANSPORTE - HORISTA (COLETADO CAIXA - ENCARGOS COMPLEMENTARES)	Serviços	H	1,0000000	0,58	0,58		
Insumo	00037372	SINAPI	EXAMES - HORISTA (COLETADO CAIXA - ENCARGOS COMPLEMENTARES)	Outros	H	1,0000000	1,14	1,14		
Insumo	00037373	SINAPI	SEGURO - HORISTA (COLETADO CAIXA - ENCARGOS COMPLEMENTARES)	Taxas	H	1,0000000	0,01	0,01		
Insumo	00037666	SINAPI	OPERADOR DE BETONEIRA ESTACIONARIA / MISTURADOR	Mão de Obra	H	1,0000000	11,85	11,85		
Insumo	00043464	SINAPI	FERRAMENTAS - FAMILIA OPERADOR ESCAVADEIRA - HORISTA (ENCARGOS COMPLEMENTARES - COLETADO CAIXA)	Equipamento	H	1,0000000	0,01	0,01		
Insumo	00043488	SINAPI	EPI - FAMILIA OPERADOR ESCAVADEIRA - HORISTA (ENCARGOS COMPLEMENTARES - COLETADO CAIXA)	Equipamento	H	1,0000000	0,82	0,82		
					MO sem LS =>	6,47	LS =>	5,48	MO com LS =>	11,95
					Valor do BDI =>	4,36	Valor com BDI =>	20,73		

	Código	Banco	Descrição	Tipo	Und	Quant.	Valor Unit	Total
Composição	88295	SINAPI	OPERADOR DE GUINCHO COM ENCARGOS COMPLEMENTARES	SEDI - SERVIÇOS DIVERSOS	H	1,0000000	15,47	15,47
Composição Auxiliar	95358	SINAPI	CURSO DE CAPACITAÇÃO PARA OPERADOR DE GUINCHO (ENCARGOS COMPLEMENTARES) - HORISTA	SEDI - SERVIÇOS DIVERSOS	H	1,0000000	0,18	0,18
Insumo	00004253	SINAPI	OPERADOR DE GUINCHO OU GUINCHEIRO	Mão de Obra	H	1,0000000	10,87	10,87
Insumo	00037370	SINAPI	ALIMENTACAO - HORISTA (COLETADO CAIXA - ENCARGOS COMPLEMENTARES)	Outros	H	1,0000000	1,86	1,86
Insumo	00037371	SINAPI	TRANSPORTE - HORISTA (COLETADO CAIXA - ENCARGOS COMPLEMENTARES)	Serviços	H	1,0000000	0,58	0,58
Insumo	00037372	SINAPI	EXAMES - HORISTA (COLETADO CAIXA - ENCARGOS COMPLEMENTARES)	Outros	H	1,0000000	1,14	1,14
Insumo	00037373	SINAPI	SEGURO - HORISTA (COLETADO CAIXA - ENCARGOS COMPLEMENTARES)	Taxas	H	1,0000000	0,01	0,01

RUA ALTO BRILHANTE, S/N, CENTRO – POÇÃO DE PEDRAS/MA – CEP. 65.740-000 – fone (99) 98534-1094

CNPJ: 06.202.808/0001-38
www.pocaodepedras.ma.gov.br

Al Unser Nunes Fretas
 Engenheiro Civil
 CREA MA 111570400 1



Processo Nº 13200620M
 Fls Nº 399
 Visto e

ESTADO DO MARANHÃO
 PREFEITURA MUNICIPAL DE POÇÃO DE PEDRAS
 SECRETARIA MUNICIPAL DE EDUCAÇÃO

Insumo	00043464	SINAPI	FERRAMENTAS - FAMÍLIA OPERADOR ESCAVADEIRA - HORISTA (ENCARGOS COMPLEMENTARES - COLETADO CAIXA)	Equipamento	H	1,0000000	0,01	0,01		
Insumo	00043488	SINAPI	EPI - FAMÍLIA OPERADOR ESCAVADEIRA - HORISTA (ENCARGOS COMPLEMENTARES - COLETADO CAIXA)	Equipamento	H	1,0000000	0,82	0,82		
					MO sem LS =>	5,99	LS =>	5,06	MO com LS =>	11,05
					Valor do BDI =>	4,12	Valor com BDI =>		19,59	

	Código	Banco	Descrição	Tipo	Und	Quant.	Valor Unit	Total		
Composição	88297	SINAPI	OPERADOR DE MÁQUINAS E EQUIPAMENTOS COM ENCARGOS COMPLEMENTARES	SEDI - SERVIÇOS DIVERSOS	H	1,0000000	16,68	16,68		
Composição Auxiliar	95360	SINAPI	CURSO DE CAPACITAÇÃO PARA OPERADOR DE MÁQUINAS E EQUIPAMENTOS (ENCARGOS COMPLEMENTARES) - HORISTA	SEDI - SERVIÇOS DIVERSOS	H	1,0000000	0,14	0,14		
Insumo	00004230	SINAPI	OPERADOR DE MÁQUINAS E TRATORES DIVERSOS (TERRAPLANAGEM)	Mão de Obra	H	1,0000000	12,12	12,12		
Insumo	00037370	SINAPI	ALIMENTAÇÃO - HORISTA (COLETADO CAIXA - ENCARGOS COMPLEMENTARES)	Outros	H	1,0000000	1,86	1,86		
Insumo	00037371	SINAPI	TRANSPORTE - HORISTA (COLETADO CAIXA - ENCARGOS COMPLEMENTARES)	Serviços	H	1,0000000	0,58	0,58		
Insumo	00037372	SINAPI	EXAMES - HORISTA (COLETADO CAIXA - ENCARGOS COMPLEMENTARES)	Outros	H	1,0000000	1,14	1,14		
Insumo	00037373	SINAPI	SEGURO - HORISTA (COLETADO CAIXA - ENCARGOS COMPLEMENTARES)	Taxas	H	1,0000000	0,01	0,01		
Insumo	00043464	SINAPI	FERRAMENTAS - FAMÍLIA OPERADOR ESCAVADEIRA - HORISTA (ENCARGOS COMPLEMENTARES - COLETADO CAIXA)	Equipamento	H	1,0000000	0,01	0,01		
Insumo	00043488	SINAPI	EPI - FAMÍLIA OPERADOR ESCAVADEIRA - HORISTA (ENCARGOS COMPLEMENTARES - COLETADO CAIXA)	Equipamento	H	1,0000000	0,82	0,82		
					MO sem LS =>	6,64	LS =>	5,62	MO com LS =>	12,26
					Valor do BDI =>	4,45	Valor com BDI =>		21,13	

	Código	Banco	Descrição	Tipo	Und	Quant.	Valor Unit	Total		
Composição	90455	SINAPI	PASSANTE TIPO TUBO DE DIÂMETRO MAIOR QUE 75 MM, FIXADO EM LAJE. AF_05/2015	INHI - INSTALAÇÕES HIDROS SANITÁRIAS	UN	1,0000000	6,68	6,68		
Composição Auxiliar	88248	SINAPI	AUXILIAR DE ENCANADOR OU BOMBEIRO HIDRÁULICO COM ENCARGOS COMPLEMENTARES	SEDI - SERVIÇOS DIVERSOS	H	0,0389000	17,48	0,67		
Composição Auxiliar	88267	SINAPI	ENCANADOR OU BOMBEIRO HIDRÁULICO COM ENCARGOS COMPLEMENTARES	SEDI - SERVIÇOS DIVERSOS	H	0,1556000	21,78	3,38		
Insumo	00009836	SINAPI	TUBO PVC SERIE NORMAL, DN 100 MM, PARA ESGOTO PREDIAL (NBR 5688)	Material	M	0,1500000	13,00	1,95		
Insumo	00040304	SINAPI	PREGO DE AÇO POLIDO COM CABECA DUPLA 17 X 27 (2 1/2 X 11)	Material	KG	0,0214000	24,29	0,51		
Insumo	00043132	SINAPI	ARAME RECOZIDO 16 BWG, D = 1,65 MM (0,015 KG/M) OU 18 BWG, D = 1,25 MM (0,01 KG/M)	Material	KG	0,0100000	17,00	0,17		
					MO sem LS =>	1,68	LS =>	1,42	MO com LS =>	3,10
					Valor do BDI =>	1,78	Valor com BDI =>		8,46	

	Código	Banco	Descrição	Tipo	Und	Quant.	Valor Unit	Total
Composição	90453	SINAPI	PASSANTE TIPO TUBO DE DIÂMETRO MENOR OU IGUAL A 40 MM, FIXADO EM LAJE. AF_05/2015	INHI - INSTALAÇÕES HIDROS SANITÁRIAS	UN	1,0000000	3,32	3,32
Composição Auxiliar	88248	SINAPI	AUXILIAR DE ENCANADOR OU BOMBEIRO HIDRÁULICO COM ENCARGOS COMPLEMENTARES	SEDI - SERVIÇOS DIVERSOS	H	0,0176000	17,48	0,30
Composição Auxiliar	88267	SINAPI	ENCANADOR OU BOMBEIRO HIDRÁULICO COM ENCARGOS COMPLEMENTARES	SEDI - SERVIÇOS DIVERSOS	H	0,0702000	21,78	1,52
Insumo	00009835	SINAPI	TUBO PVC SERIE NORMAL, DN 40 MM, PARA ESGOTO PREDIAL (NBR 5688)	Material	M	0,1500000	5,68	0,85
Insumo	00040304	SINAPI	PREGO DE AÇO POLIDO COM CABECA DUPLA 17 X 27 (2 1/2 X 11)	Material	KG	0,0214000	24,29	0,51

RUA ALTO BRILHANTE, S/N, CENTRO – POÇÃO DE PEDRAS/MA – CEP. 65.740-000 – fone (99) 98534-1094
 CNPJ: 06.202.808/0001-38
www.pocaodepedras.ma.gov.br

Al Unser Nunes Freitas
 Engenheiro Civil
 CREA MA 111570400 1



Proc. 8550 Nº 1320062024
 Fls Nº 400
 Visto e

ESTADO DO MARANHÃO
 PREFEITURA MUNICIPAL DE POÇÃO DE PEDRAS
 SECRETARIA MUNICIPAL DE EDUCAÇÃO

Insumo	00043132	SINAPI	ARAME RECOZIDO 16 BWG, D = 1,65 MM (0,016 KG/M) OU 18 BWG, D = 1,25 MM (0,01 KG/M)	Material	KG	0,0088000	17,00	0,14		
					MO sem LS =>	0,76	LS =>	0,64	MO com LS =>	1,40
					Valor do BDI =>	0,88	Valor com BDI =>		4,20	

	Código	Banco	Descrição	Tipo	Und	Quant.	Valor Unit	Total		
Composição	88309	SINAPI	PEDREIRO COM ENCARGOS COMPLEMENTARES	SEDI - SERVIÇOS DIVERSOS	H	1,0000000	22,51	22,51		
Composição Auxiliar	95371	SINAPI	CURSO DE CAPACITAÇÃO PARA PEDREIRO (ENCARGOS COMPLEMENTARES) - HORISTA	SEDI - SERVIÇOS DIVERSOS	H	1,0000000	0,36	0,36		
Insumo	00004750	SINAPI	PEDREIRO (HORISTA)	Mão de Obra	H	1,0000000	16,55	16,55		
Insumo	00037370	SINAPI	ALIMENTAÇÃO - HORISTA (COLETADO CAIXA - ENCARGOS COMPLEMENTARES)	Outros	H	1,0000000	1,86	1,86		
Insumo	00037371	SINAPI	TRANSPORTE - HORISTA (COLETADO CAIXA - ENCARGOS COMPLEMENTARES)	Serviços	H	1,0000000	0,58	0,58		
Insumo	00037372	SINAPI	EXAMES - HORISTA (COLETADO CAIXA - ENCARGOS COMPLEMENTARES)	Outros	H	1,0000000	1,14	1,14		
Insumo	00037373	SINAPI	SEGURO - HORISTA (COLETADO CAIXA - ENCARGOS COMPLEMENTARES)	Taxas	H	1,0000000	0,01	0,01		
Insumo	00043465	SINAPI	FERRAMENTAS - FAMILIA PEDREIRO - HORISTA (ENCARGOS COMPLEMENTARES - COLETADO CAIXA)	Equipamento	H	1,0000000	0,84	0,84		
Insumo	00043489	SINAPI	EPI - FAMILIA PEDREIRO - HORISTA (ENCARGOS COMPLEMENTARES - COLETADO CAIXA)	Equipamento	H	1,0000000	1,17	1,17		
					MO sem LS =>	9,16	LS =>	7,75	MO com LS =>	16,91
					Valor do BDI =>	6,00	Valor com BDI =>		28,51	

	Código	Banco	Descrição	Tipo	Und	Quant.	Valor Unit	Total
Composição	97733	SINAPI	PEÇA RETANGULAR PRÉ-MOLDADA, VOLUME DE CONCRETO DE ATÉ 10 LITROS, TAXA DE AÇO APROXIMADA DE 30KG/M³. AF_01/2018	FUES - FUNDAÇÕES E ESTRUTURAS	m³	1,0000000	2.935,31	2.935,31
Composição Auxiliar	88239	SINAPI	AJUDANTE DE CARPINTEIRO COM ENCARGOS COMPLEMENTARES	SEDI - SERVIÇOS DIVERSOS	H	1,8137000	17,94	32,53
Composição Auxiliar	88261	SINAPI	CARPINTEIRO DE ESQUADRIA COM ENCARGOS COMPLEMENTARES	SEDI - SERVIÇOS DIVERSOS	H	9,0685000	21,42	194,24
Composição Auxiliar	88309	SINAPI	PEDREIRO COM ENCARGOS COMPLEMENTARES	SEDI - SERVIÇOS DIVERSOS	H	32,1930000	22,51	724,66
Composição Auxiliar	88316	SINAPI	SERVENTE COM ENCARGOS COMPLEMENTARES	SEDI - SERVIÇOS DIVERSOS	H	32,1930000	17,39	559,83
Composição Auxiliar	90586	SINAPI	VIBRADOR DE IMERSÃO, DIÂMETRO DE PONTEIRA 45MM, MOTOR ELÉTRICO TRIFÁSICO POTÊNCIA DE 2 CV - CHP DIURNO. AF_06/2015	CHOR - CUSTOS HORÁRIOS DE MÁQUINAS E EQUIPAMENTOS	CHP	6,6320000	1,24	8,22
Composição Auxiliar	90587	SINAPI	VIBRADOR DE IMERSÃO, DIÂMETRO DE PONTEIRA 45MM, MOTOR ELÉTRICO TRIFÁSICO POTÊNCIA DE 2 CV - CHI DIURNO. AF_06/2015	CHOR - CUSTOS HORÁRIOS DE MÁQUINAS E EQUIPAMENTOS	CHI	18,2462000	0,49	8,94
Composição Auxiliar	91692	SINAPI	SERRA CIRCULAR DE BANCADA COM MOTOR ELÉTRICO POTÊNCIA DE 5HP, COM COIFA PARA DISCO 10" - CHP DIURNO. AF_08/2015	CHOR - CUSTOS HORÁRIOS DE MÁQUINAS E EQUIPAMENTOS	CHP	0,7736000	18,01	13,93
Composição Auxiliar	91693	SINAPI	SERRA CIRCULAR DE BANCADA COM MOTOR ELÉTRICO POTÊNCIA DE 5HP, COM COIFA PARA DISCO 10" - CHI DIURNO. AF_08/2015	CHOR - CUSTOS HORÁRIOS DE MÁQUINAS E EQUIPAMENTOS	CHI	1,0401000	16,81	17,48
Composição Auxiliar	92767	SINAPI	ARMAÇÃO DE LAJE DE ESTRUTURA CONVENCIONAL DE CONCRETO ARMADO UTILIZANDO AÇO CA-60 DE 4,2 MM - MONTAGEM. AF_06/2022	FUES - FUNDAÇÕES E ESTRUTURAS	KG	42,6463000	14,44	615,81
Composição Auxiliar	94971	SINAPI	CONCRETO FCK = 25MPA, TRAÇO 1:2,3:2,7 (EM MASSA SECA DE CIMENTO/ AREIA MÉDIA/ BRITA 1) - PREPARO MECÂNICO COM BETONEIRA 600 L. AF_05/2021	FUES - FUNDAÇÕES E ESTRUTURAS	m³	1,2000000	465,78	558,93
Insumo	00001358	SINAPI	CHAPA/PAINEL DE MADEIRA COMPENSADA RESINADA (MADEIRITE RESINADO ROSA) PARA FORMA DE CONCRETO, DE 2200 x 1100 MM, E = 17 MM	Material	m²	2,9790000	62,30	185,59
Insumo	00002692	SINAPI	DESMOLDANTE PROTETOR PARA FORMAS DE MADEIRA, DE BASE OLEOSA EMULSIONADA EM ÁGUA	Material	L	0,1200000	9,33	1,11
Insumo	00020247	SINAPI	PREGO DE AÇO POLIDO COM CABECA 15 X 15 (1 1/4 X 13)	Material	KG	0,6445000	21,79	14,04

RUA ALTO BRILHANTE, S/N, CENTRO – POÇÃO DE PEDRAS/MA – CEP. 65.740-000 – fone (99) 98534-1094
 CNPJ: 06.202.808/0001-38
www.pocaodepedras.ma.gov.br

Al Unser Myles Freitas
 Engenheiro Civil
 CREA MA 11570400 1



Processo Nº 132006/2011
Fls Nº 401
Visto _____

ESTADO DO MARANHÃO
PREFEITURA MUNICIPAL DE POÇÃO DE PEDRAS
SECRETARIA MUNICIPAL DE EDUCAÇÃO

MO sem LS => 716,70 LS => 806,40 MO com LS => 1.323,10
Valor do BDI => 783,14 Valor com BDI => 3.718,45

	Código	Banco	Descrição	Tipo	Und	Quant.	Valor Unit	Total
Composição	88310	SINAPI	PINTOR COM ENCARGOS COMPLEMENTARES	SEDI - SERVIÇOS DIVERSOS	H	1,0000000	24,61	24,61
Composição Auxiliar	95372	SINAPI	CURSO DE CAPACITAÇÃO PARA PINTOR (ENCARGOS COMPLEMENTARES) - HORISTA	SEDI - SERVIÇOS DIVERSOS	H	1,0000000	0,26	0,26
Insumo	00004783	SINAPI	PINTOR (HORISTA)	Mão de Obra	H	1,0000000	17,40	17,40
Insumo	00037370	SINAPI	ALIMENTAÇÃO - HORISTA (COLETADO CAIXA - ENCARGOS COMPLEMENTARES)	Outros	H	1,0000000	1,86	1,86
Insumo	00037371	SINAPI	TRANSPORTE - HORISTA (COLETADO CAIXA - ENCARGOS COMPLEMENTARES)	Serviços	H	1,0000000	0,58	0,58
Insumo	00037372	SINAPI	EXAMES - HORISTA (COLETADO CAIXA - ENCARGOS COMPLEMENTARES)	Outros	H	1,0000000	1,14	1,14
Insumo	00037373	SINAPI	SEGURO - HORISTA (COLETADO CAIXA - ENCARGOS COMPLEMENTARES)	Taxas	H	1,0000000	0,01	0,01
Insumo	00043466	SINAPI	FERRAMENTAS - FAMÍLIA PINTOR - HORISTA (ENCARGOS COMPLEMENTARES - COLETADO CAIXA)	Equipamento	H	1,0000000	1,68	1,68
Insumo	00043490	SINAPI	EPI - FAMÍLIA PINTOR - HORISTA (ENCARGOS COMPLEMENTARES - COLETADO CAIXA)	Equipamento	H	1,0000000	1,68	1,68

MO sem LS => 9,57 LS => 8,09 MO com LS => 17,66
Valor do BDI => 6,56 Valor com BDI => 31,17

	Código	Banco	Descrição	Tipo	Und	Quant.	Valor Unit	Total
Composição	101816	SINAPI	PREPARO DE FUNDO DE VALA COM LARGURA MENOR QUE 1,5 M (ACERTO DO SOLO NATURAL), AF_08/2020	MOV - MOVIMENTO DE TERRA	m ²	1,0000000	5,09	5,09
Composição Auxiliar	88309	SINAPI	PEDREIRO COM ENCARGOS COMPLEMENTARES	SEDI - SERVIÇOS DIVERSOS	H	0,1020000	22,51	2,29
Composição Auxiliar	88316	SINAPI	SERVEnte COM ENCARGOS COMPLEMENTARES	SEDI - SERVIÇOS DIVERSOS	H	0,1531000	17,39	2,66
Composição Auxiliar	91533	SINAPI	COMPACTADOR DE SOLOS DE PERCUSSÃO (SOQUETE) COM MOTOR A GASOLINA 4 TEMPOS, POTÊNCIA 4 CV - CHP DIURNO. AF_08/2015	CHOR - CUSTOS HORÁRIOS DE MÁQUINAS E EQUIPAMENTOS	CHP	0,0036000	24,25	0,08
Composição Auxiliar	91534	SINAPI	COMPACTADOR DE SOLOS DE PERCUSSÃO (SOQUETE) COM MOTOR A GASOLINA 4 TEMPOS, POTÊNCIA 4 CV - CHI DIURNO. AF_08/2015	CHOR - CUSTOS HORÁRIOS DE MÁQUINAS E EQUIPAMENTOS	CHI	0,0036000	17,55	0,06

MO sem LS => 1,97 LS => 1,66 MO com LS => 3,63
Valor do BDI => 1,35 Valor com BDI => 6,44

	Código	Banco	Descrição	Tipo	Und	Quant.	Valor Unit	Total
Composição	90456	SINAPI	QUEBRA EM ALVENARIA PARA INSTALAÇÃO DE CAIXA DE TOMADA (4X4 OU 4X2), AF_05/2015	INHI - INSTALAÇÕES HIDROSANITÁRIAS	UN	1,0000000	4,67	4,67
Composição Auxiliar	88247	SINAPI	AUXILIAR DE ELETRICISTA COM ENCARGOS COMPLEMENTARES	SEDI - SERVIÇOS DIVERSOS	H	0,0438000	19,70	0,86
Composição Auxiliar	88264	SINAPI	ELETRICISTA COM ENCARGOS COMPLEMENTARES	SEDI - SERVIÇOS DIVERSOS	H	0,1556000	24,55	3,81

MO sem LS => 1,93 LS => 1,63 MO com LS => 3,56
Valor do BDI => 1,24 Valor com BDI => 5,91

	Código	Banco	Descrição	Tipo	Und	Quant.	Valor Unit	Total
Composição	90447	SINAPI	RASGO EM ALVENARIA PARA ELETRODUTOS COM DIÂMETROS MENORES OU IGUAIS A 40 MM. AF_05/2015	INHI - INSTALAÇÕES HIDROSANITÁRIAS	M	1,0000000	7,06	7,06
Composição Auxiliar	88247	SINAPI	AUXILIAR DE ELETRICISTA COM ENCARGOS COMPLEMENTARES	SEDI - SERVIÇOS DIVERSOS	H	0,0660000	19,70	1,30
Composição Auxiliar	88264	SINAPI	ELETRICISTA COM ENCARGOS COMPLEMENTARES	SEDI - SERVIÇOS DIVERSOS	H	0,2348000	24,55	5,76

MO sem LS => 2,91 LS => 2,47 MO com LS => 5,38
Valor do BDI => 1,88 Valor com BDI => 8,94

	Código	Banco	Descrição	Tipo	Und	Quant.	Valor Unit	Total
--	--------	-------	-----------	------	-----	--------	------------	-------

RUA ALTO BRILHANTE, S/N, CENTRO – POÇÃO DE PEDRAS/MA – CEP. 65.740-000 – fone (99) 98534-1094

CNPJ: 06.202.808/0001-38
www.pocaodepedras.ma.gov.br

Al Unser Nunes Freitas
Engenheiro Civil
CREA MA 111370400 1



Processo N° 17202010
Fls N° 402
Visto e

ESTADO DO MARANHÃO
PREFEITURA MUNICIPAL DE POÇÃO DE PEDRAS
SECRETARIA MUNICIPAL DE EDUCAÇÃO

Composição	90443	SINAPI	RASGO EM ALVENARIA PARA RAMAIS/ DISTRIBUIÇÃO COM DIAMETROS MENORES OU IGUAIS A 40 MM. AF_05/2015	INHI - INSTALAÇÕES HIDROS SANITÁRIAS	M	1,0000000	6,26	6,26		
Composição Auxiliar	88248	SINAPI	AUXILIAR DE ENCANADOR OU BOMBEIRO HIDRÁULICO COM ENCARGOS COMPLEMENTARES	SEDI - SERVIÇOS DIVERSOS	H	0,0660000	17,48	1,15		
Composição Auxiliar	88267	SINAPI	ENCANADOR OU BOMBEIRO HIDRÁULICO COM ENCARGOS COMPLEMENTARES	SEDI - SERVIÇOS DIVERSOS	H	0,2348000	21,78	5,11		
					MO sem LS =>	2,58	LS =>	2,19	MO com LS =>	4,77
					Valor do BDI =>	1,67			Valor com BDI =>	7,93

	Código	Banco	Descrição	Tipo	Und	Quant.	Valor Unit	Total		
Composição	87267	SINAPI	REVESTIMENTO CERÂMICO PARA PAREDES INTERNAS COM PLACAS TIPO ESMALTADA EXTRA DE DIMENSÕES 20X20 CM APLICADAS EM AMBIENTES DE ÁREA MAIOR QUE 5 M² A MEIA ALTURA DAS PAREDES. AF_06/2014	REVE - REVESTIMENTO E TRATAMENTO DE SUPERFÍCIES	m²	1,0000000	69,09	69,09		
Composição Auxiliar	88256	SINAPI	AZULEJISTA OU LADRILHISTA COM ENCARGOS COMPLEMENTARES	SEDI - SERVIÇOS DIVERSOS	H	0,6794000	22,40	15,21		
Composição Auxiliar	88316	SINAPI	SERVENTE COM ENCARGOS COMPLEMENTARES	SEDI - SERVIÇOS DIVERSOS	H	0,3089000	17,39	5,37		
Insumo	00000536	SINAPI	REVESTIMENTO EM CERÂMICA ESMALTADA EXTRA, PEI MENOR OU IGUAL A 3, FORMATO MENOR OU IGUAL A 2025 CM2	Material	m²	1,0618000	38,25	40,61		
Insumo	00001381	SINAPI	ARGAMASSA COLANTE AC I PARA CERAMICAS	Material	KG	4,9100000	1,07	5,25		
Insumo	00034357	SINAPI	REJUNTE CIMENTICIO, QUALQUER COR	Material	KG	0,4220000	6,28	2,65		
					MO sem LS =>	8,18	LS =>	6,92	MO com LS =>	15,10
					Valor do BDI =>	18,43			Valor com BDI =>	87,52

	Código	Banco	Descrição	Tipo	Und	Quant.	Valor Unit	Total		
Composição	87265	SINAPI	REVESTIMENTO CERÂMICO PARA PAREDES INTERNAS COM PLACAS TIPO ESMALTADA EXTRA DE DIMENSÕES 20X20 CM APLICADAS EM AMBIENTES DE ÁREA MAIOR QUE 5 M² NA ALTURA INTEIRA DAS PAREDES. AF_06/2014	REVE - REVESTIMENTO E TRATAMENTO DE SUPERFÍCIES	m²	1,0000000	64,89	64,89		
Composição Auxiliar	88256	SINAPI	AZULEJISTA OU LADRILHISTA COM ENCARGOS COMPLEMENTARES	SEDI - SERVIÇOS DIVERSOS	H	0,5341000	22,40	11,96		
Composição Auxiliar	88316	SINAPI	SERVENTE COM ENCARGOS COMPLEMENTARES	SEDI - SERVIÇOS DIVERSOS	H	0,2686000	17,39	4,67		
Insumo	00000536	SINAPI	REVESTIMENTO EM CERÂMICA ESMALTADA EXTRA, PEI MENOR OU IGUAL A 3, FORMATO MENOR OU IGUAL A 2025 CM2	Material	m²	1,0553000	38,25	40,36		
Insumo	00001381	SINAPI	ARGAMASSA COLANTE AC I PARA CERAMICAS	Material	KG	4,9100000	1,07	5,25		
Insumo	00034357	SINAPI	REJUNTE CIMENTICIO, QUALQUER COR	Material	KG	0,4220000	6,28	2,65		
					MO sem LS =>	6,60	LS =>	5,58	MO com LS =>	12,18
					Valor do BDI =>	17,31			Valor com BDI =>	82,20

	Código	Banco	Descrição	Tipo	Und	Quant.	Valor Unit	Total		
Composição	87247	SINAPI	REVESTIMENTO CERÂMICO PARA PISO COM PLACAS TIPO ESMALTADA EXTRA DE DIMENSÕES 35X35 CM APLICADA EM AMBIENTES DE ÁREA ENTRE 5 M2 E 10 M2. AF_06/2014	PISO - PISOS	m²	1,0000000	65,38	65,38		
Composição Auxiliar	88256	SINAPI	AZULEJISTA OU LADRILHISTA COM ENCARGOS COMPLEMENTARES	SEDI - SERVIÇOS DIVERSOS	H	0,4739000	22,40	10,61		
Composição Auxiliar	88316	SINAPI	SERVENTE COM ENCARGOS COMPLEMENTARES	SEDI - SERVIÇOS DIVERSOS	H	0,1610000	17,39	2,79		
Insumo	00001287	SINAPI	PISO EM CERÂMICA ESMALTADA EXTRA, PEI MAIOR OU IGUAL A 4, FORMATO MENOR OU IGUAL A 2025 CM2	Material	m²	1,0616000	38,34	40,70		
Insumo	00001381	SINAPI	ARGAMASSA COLANTE AC I PARA CERAMICAS	Material	KG	9,1325000	1,07	9,77		
Insumo	00034357	SINAPI	REJUNTE CIMENTICIO, QUALQUER COR	Material	KG	0,2410000	6,28	1,51		
					MO sem LS =>	5,35	LS =>	4,53	MO com LS =>	9,88
					Valor do BDI =>	17,44			Valor com BDI =>	82,82

RUA ALTO BRILHANTE, S/N, CENTRO – POÇÃO DE PEDRAS/MA – CEP. 65.740-000 – fone (99) 98534-1094
CNPJ: 06.202.808/0001-38
www.pocaodepedras.ma.gov.br

Al Unser Nunes Freitas
Engenheiro Civil
CREA MA 111570400 1



Processo Nº 1320620m
Fls Nº 403
Visto e

ESTADO DO MARANHÃO
PREFEITURA MUNICIPAL DE POÇÃO DE PEDRAS
SECRETARIA MUNICIPAL DE EDUCAÇÃO

	Código	Banco	Descrição	Tipo	Und	Quant.	Valor Unit	Total		
Composição	87248	SINAPI	REVESTIMENTO CERÂMICO PARA PISO COM PLACAS TIPO ESMALTADA EXTRA DE DIMENSÕES 35X35 CM APLICADA EM AMBIENTES DE ÁREA MAIOR QUE 10 M2. AF_08/2014	PISO - PISOS	m²	1,0000000	59,44	59,44		
Composição Auxiliar	88256	SINAPI	AZULEJISTA OU LADRILHISTA COM ENCARGOS COMPLEMENTARES	SEDI - SERVIÇOS DIVERSOS	H	0,2411000	22,40	5,40		
Composição Auxiliar	88316	SINAPI	SERVEnte COM ENCARGOS COMPLEMENTARES	SEDI - SERVIÇOS DIVERSOS	H	0,1290000	17,39	2,24		
Insumo	00001287	SINAPI	PISO EM CERÂMICA ESMALTADA EXTRA, PEI MAIOR OU IGUAL A 4, FORMATO MENOR OU IGUAL A 2025 CM2	Material	m²	1,0571000	38,34	40,52		
Insumo	00001381	SINAPI	ARGAMASSA COLANTE AC I PARA CERAMICAS	Material	KG	9,1325000	1,07	9,77		
Insumo	00034357	SINAPI	REJUNTE CIMENTICIO, QUALQUER COR	Material	KG	0,2410000	6,28	1,51		
					MO sem LS =>	3,03	LS =>	2,56	MO com LS =>	5,59
					Valor do BDI =>	15,85			Valor com BDI =>	75,29

	Código	Banco	Descrição	Tipo	Und	Quant.	Valor Unit	Total		
Composição	87246	SINAPI	REVESTIMENTO CERÂMICO PARA PISO COM PLACAS TIPO ESMALTADA EXTRA DE DIMENSÕES 35X35 CM APLICADA EM AMBIENTES DE ÁREA MENOR QUE 5 M2. AF_08/2014	PISO - PISOS	m²	1,0000000	71,23	71,23		
Composição Auxiliar	88256	SINAPI	AZULEJISTA OU LADRILHISTA COM ENCARGOS COMPLEMENTARES	SEDI - SERVIÇOS DIVERSOS	H	0,6797000	22,40	15,22		
Composição Auxiliar	88316	SINAPI	SERVEnte COM ENCARGOS COMPLEMENTARES	SEDI - SERVIÇOS DIVERSOS	H	0,1893000	17,39	3,29		
Insumo	00001287	SINAPI	PISO EM CERÂMICA ESMALTADA EXTRA, PEI MAIOR OU IGUAL A 4, FORMATO MENOR OU IGUAL A 2025 CM2	Material	m²	1,0810000	38,34	41,44		
Insumo	00001381	SINAPI	ARGAMASSA COLANTE AC I PARA CERAMICAS	Material	KG	9,1325000	1,07	9,77		
Insumo	00034357	SINAPI	REJUNTE CIMENTICIO, QUALQUER COR	Material	KG	0,2410000	6,28	1,51		
					MO sem LS =>	7,40	LS =>	6,27	MO com LS =>	13,67
					Valor do BDI =>	19,00			Valor com BDI =>	90,23

	Código	Banco	Descrição	Tipo	Und	Quant.	Valor Unit	Total		
Composição	91693	SINAPI	SERRA CIRCULAR DE BANCADA COM MOTOR ELÉTRICO POTÊNCIA DE 5HP, COM COIFA PARA DISCO 10" - CHI DIURNO. AF_08/2015	CHOR - CUSTOS HORÁRIOS DE MÁQUINAS E EQUIPAMENTOS	CHI	1,0000000	16,81	16,81		
Composição Auxiliar	88297	SINAPI	OPERADOR DE MÁQUINAS E EQUIPAMENTOS COM ENCARGOS COMPLEMENTARES	SEDI - SERVIÇOS DIVERSOS	H	1,0000000	16,68	16,68		
Composição Auxiliar	91688	SINAPI	SERRA CIRCULAR DE BANCADA COM MOTOR ELÉTRICO POTÊNCIA DE 5HP, COM COIFA PARA DISCO 10" - DEPRECIACÃO. AF_08/2015	CHOR - CUSTOS HORÁRIOS DE MÁQUINAS E EQUIPAMENTOS	H	1,0000000	0,11	0,11		
Composição Auxiliar	91689	SINAPI	SERRA CIRCULAR DE BANCADA COM MOTOR ELÉTRICO POTÊNCIA DE 5HP, COM COIFA PARA DISCO 10" - JUROS. AF_08/2015	CHOR - CUSTOS HORÁRIOS DE MÁQUINAS E EQUIPAMENTOS	H	1,0000000	0,02	0,02		
					MO sem LS =>	6,64	LS =>	5,62	MO com LS =>	12,26
					Valor do BDI =>	4,48			Valor com BDI =>	21,29

	Código	Banco	Descrição	Tipo	Und	Quant.	Valor Unit	Total
Composição	91692	SINAPI	SERRA CIRCULAR DE BANCADA COM MOTOR ELÉTRICO POTÊNCIA DE 5HP, COM COIFA PARA DISCO 10" - CHP DIURNO. AF_08/2015	CHOR - CUSTOS HORÁRIOS DE MÁQUINAS E EQUIPAMENTOS	CHP	1,0000000	18,01	18,01
Composição Auxiliar	88297	SINAPI	OPERADOR DE MÁQUINAS E EQUIPAMENTOS COM ENCARGOS COMPLEMENTARES	SEDI - SERVIÇOS DIVERSOS	H	1,0000000	16,68	16,68
Composição Auxiliar	91688	SINAPI	SERRA CIRCULAR DE BANCADA COM MOTOR ELÉTRICO POTÊNCIA DE 5HP, COM COIFA PARA DISCO 10" - DEPRECIACÃO. AF_08/2015	CHOR - CUSTOS HORÁRIOS DE MÁQUINAS E EQUIPAMENTOS	H	1,0000000	0,11	0,11
Composição Auxiliar	91689	SINAPI	SERRA CIRCULAR DE BANCADA COM MOTOR ELÉTRICO POTÊNCIA DE 5HP, COM COIFA PARA DISCO 10" - JUROS. AF_08/2015	CHOR - CUSTOS HORÁRIOS DE MÁQUINAS E EQUIPAMENTOS	H	1,0000000	0,02	0,02
Composição Auxiliar	91690	SINAPI	SERRA CIRCULAR DE BANCADA COM MOTOR ELÉTRICO POTÊNCIA DE 5HP,	CHOR - CUSTOS HORÁRIOS DE MÁQUINAS E EQUIPAMENTOS	H	1,0000000	0,08	0,08

RUA ALTO BRILHANTE, S/N, CENTRO – POÇÃO DE PEDRAS/MA – CEP. 65.740-000 – fone (99) 98534-1094
CNPJ: 06.202.808/0001-38

www.pocaodepedras.ma.gov.br

Al Unser Nunes Freitas
Engenheiro Civil
CREA MA 111570400 1



Processo Nº 132062024
 Fls Nº 404
 Visto e

ESTADO DO MARANHÃO
 PREFEITURA MUNICIPAL DE POÇÃO DE PEDRAS
 SECRETARIA MUNICIPAL DE EDUCAÇÃO

Composição Auxiliar	91691	SINAPI	COM COIFA PARA DISCO 10" - MANUTENÇÃO. AF_08/2015 SERRA CIRCULAR DE BANCADA COM MOTOR ELÉTRICO POTÊNCIA DE 5HP, COM COIFA PARA DISCO 10" - MATERIAIS NA OPERAÇÃO. AF_08/2015	CHOR - CUSTOS HORÁRIOS DE MÁQUINAS E EQUIPAMENTOS	H	1,0000000	1,12	1,12		
					MO sem LS =>	6,64	LS =>	5,62	MO com LS =>	12,26
					Valor do BDI =>	4,80	Valor com BDI =>		22,81	

	Código	Banco	Descrição	Tipo	Und	Quant.	Valor Unit	Total		
Composição	91688	SINAPI	SERRA CIRCULAR DE BANCADA COM MOTOR ELÉTRICO POTÊNCIA DE 5HP, COM COIFA PARA DISCO 10" - DEPRECIÇÃO. AF_08/2015	CHOR - CUSTOS HORÁRIOS DE MÁQUINAS E EQUIPAMENTOS	H	1,0000000	0,11	0,11		
Insumo	00014618	SINAPI	SERRA CIRCULAR DE BANCADA COM MOTOR ELÉTRICO, POTENCIA DE *1600* W, PARA DISCO DE DIAMETRO DE 10" (250 MM)	Material	UN	0,0000720	1.641,64	0,11		
					MO sem LS =>	0,00	LS =>	0,00	MO com LS =>	0,00
					Valor do BDI =>	0,02	Valor com BDI =>		0,13	

	Código	Banco	Descrição	Tipo	Und	Quant.	Valor Unit	Total		
Composição	91689	SINAPI	SERRA CIRCULAR DE BANCADA COM MOTOR ELÉTRICO POTÊNCIA DE 5HP, COM COIFA PARA DISCO 10" - JUROS. AF_08/2015	CHOR - CUSTOS HORÁRIOS DE MÁQUINAS E EQUIPAMENTOS	H	1,0000000	0,02	0,02		
Insumo	00014618	SINAPI	SERRA CIRCULAR DE BANCADA COM MOTOR ELÉTRICO, POTENCIA DE *1600* W, PARA DISCO DE DIAMETRO DE 10" (250 MM)	Material	UN	0,0000148	1.641,64	0,02		
					MO sem LS =>	0,00	LS =>	0,00	MO com LS =>	0,00
					Valor do BDI =>	0,00	Valor com BDI =>		0,02	

	Código	Banco	Descrição	Tipo	Und	Quant.	Valor Unit	Total		
Composição	91690	SINAPI	SERRA CIRCULAR DE BANCADA COM MOTOR ELÉTRICO POTÊNCIA DE 5HP, COM COIFA PARA DISCO 10" - MANUTENÇÃO. AF_08/2015	CHOR - CUSTOS HORÁRIOS DE MÁQUINAS E EQUIPAMENTOS	H	1,0000000	0,08	0,08		
Insumo	00014618	SINAPI	SERRA CIRCULAR DE BANCADA COM MOTOR ELÉTRICO, POTENCIA DE *1600* W, PARA DISCO DE DIAMETRO DE 10" (250 MM)	Material	UN	0,0000500	1.641,64	0,08		
					MO sem LS =>	0,00	LS =>	0,00	MO com LS =>	0,00
					Valor do BDI =>	0,02	Valor com BDI =>		0,10	

	Código	Banco	Descrição	Tipo	Und	Quant.	Valor Unit	Total		
Composição	91691	SINAPI	SERRA CIRCULAR DE BANCADA COM MOTOR ELÉTRICO POTÊNCIA DE 5HP, COM COIFA PARA DISCO 10" - MATERIAIS NA OPERAÇÃO. AF_08/2015	CHOR - CUSTOS HORÁRIOS DE MÁQUINAS E EQUIPAMENTOS	H	1,0000000	1,12	1,12		
Insumo	00002705	SINAPI	ENERGIA ELETRICA ATE 2000 KWH INDUSTRIAL, SEM DEMANDA	Material	KWH	1,3800000	0,83	1,12		
					MO sem LS =>	0,00	LS =>	0,00	MO com LS =>	0,00
					Valor do BDI =>	0,29	Valor com BDI =>		1,41	

	Código	Banco	Descrição	Tipo	Und	Quant.	Valor Unit	Total
Composição	88315	SINAPI	SERRALHEIRO COM ENCARGOS COMPLEMENTARES	SEDI - SERVIÇOS DIVERSOS	H	1,0000000	22,35	22,35
Composição Auxiliar	95377	SINAPI	CURSO DE CAPACITAÇÃO PARA SERRALHEIRO (ENCARGOS COMPLEMENTARES) - HORISTA	SEDI - SERVIÇOS DIVERSOS	H	1,0000000	0,20	0,20
Insumo	00006110	SINAPI	SERRALHEIRO (HORISTA)	Mão de Obra	H	1,0000000	16,55	16,55
Insumo	00037370	SINAPI	ALIMENTAÇÃO - HORISTA (COLETADO CAIXA - ENCARGOS COMPLEMENTARES)	Outros	H	1,0000000	1,86	1,86
Insumo	00037371	SINAPI	TRANSPORTE - HORISTA (COLETADO CAIXA - ENCARGOS COMPLEMENTARES)	Serviços	H	1,0000000	0,58	0,58
Insumo	00037372	SINAPI	EXAMES - HORISTA (COLETADO CAIXA - ENCARGOS COMPLEMENTARES)	Outros	H	1,0000000	1,14	1,14
Insumo	00037373	SINAPI	SEGURO - HORISTA (COLETADO CAIXA - ENCARGOS COMPLEMENTARES)	Taxas	H	1,0000000	0,01	0,01

RUA ALTO BRILHANTE, S/N, CENTRO - POÇÃO DE PEDRAS/MA - CEP. 65.740-000 - fone (99) 98534-1094
 CNPJ: 06.202.808/0001-38
www.pocaodepedras.ma.gov.br

Al Unser Nunes Freitas
 Engenheiro Civil
 CREA MA 111570400 1



Processo Nº 12200/2014
 Fls Nº 405
 Visto _____

ESTADO DO MARANHÃO
 PREFEITURA MUNICIPAL DE POÇÃO DE PEDRAS
 SECRETARIA MUNICIPAL DE EDUCAÇÃO

Insumo	00043465	SINAPI	FERRAMENTAS - FAMILIA PEDREIRO - HORISTA (ENCARGOS COMPLEMENTARES - COLETADO CAIXA)	Equipamento	H	1,0000000	0,84	0,84		
Insumo	00043489	SINAPI	EPI - FAMILIA PEDREIRO - HORISTA (ENCARGOS COMPLEMENTARES - COLETADO CAIXA)	Equipamento	H	1,0000000	1,17	1,17		
					MO sem LS =>	9,07	LS =>	7,68	MO com LS =>	16,75
					Valor do BDI =>	5,96	Valor com BDI =>		28,31	

	Código	Banco	Descrição	Tipo	Und	Quant.	Valor Unit	Total		
Composição	88316	SINAPI	SERVENTE COM ENCARGOS COMPLEMENTARES	SEDI - SERVIÇOS DIVERSOS	H	1,0000000	17,39	17,39		
Composição Auxiliar	95378	SINAPI	CURSO DE CAPACITAÇÃO PARA SERVENTE (ENCARGOS COMPLEMENTARES) - HORISTA	SEDI - SERVIÇOS DIVERSOS	H	1,0000000	0,26	0,26		
Insumo	00006111	SINAPI	SERVENTE DE OBRAS	Mão de Obra	H	1,0000000	11,70	11,70		
Insumo	00037370	SINAPI	ALIMENTACAO - HORISTA (COLETADO CAIXA - ENCARGOS COMPLEMENTARES)	Outros	H	1,0000000	1,86	1,86		
Insumo	00037371	SINAPI	TRANSPORTE - HORISTA (COLETADO CAIXA - ENCARGOS COMPLEMENTARES)	Serviços	H	1,0000000	0,58	0,58		
Insumo	00037372	SINAPI	EXAMES - HORISTA (COLETADO CAIXA - ENCARGOS COMPLEMENTARES)	Outros	H	1,0000000	1,14	1,14		
Insumo	00037373	SINAPI	SEGURO - HORISTA (COLETADO CAIXA - ENCARGOS COMPLEMENTARES)	Taxas	H	1,0000000	0,01	0,01		
Insumo	00043467	SINAPI	FERRAMENTAS - FAMILIA SERVENTE - HORISTA (ENCARGOS COMPLEMENTARES - COLETADO CAIXA)	Equipamento	H	1,0000000	0,59	0,59		
Insumo	00043491	SINAPI	EPI - FAMILIA SERVENTE - HORISTA (ENCARGOS COMPLEMENTARES - COLETADO CAIXA)	Equipamento	H	1,0000000	1,25	1,25		
					MO sem LS =>	6,48	LS =>	5,48	MO com LS =>	11,96
					Valor do BDI =>	4,63	Valor com BDI =>		22,02	

	Código	Banco	Descrição	Tipo	Und	Quant.	Valor Unit	Total		
Composição	91946	SINAPI	SUPORTE PARAFUSADO COM PLACA DE ENCAIXE 4" X 2" MÉDIO (1,30 M DO PISO) PARA PONTO ELÉTRICO - FORNECIMENTO E INSTALAÇÃO. AF_12/2015	INEL - INSTALAÇÃO ELÉTRICA/ELETRIFICAÇÃO E ILUMINAÇÃO EXTERNA	UN	1,0000000	10,23	10,23		
Composição Auxiliar	88247	SINAPI	AUXILIAR DE ELETRICISTA COM ENCARGOS COMPLEMENTARES	SEDI - SERVIÇOS DIVERSOS	H	0,1280000	19,70	2,52		
Composição Auxiliar	88264	SINAPI	ELETRICISTA COM ENCARGOS COMPLEMENTARES	SEDI - SERVIÇOS DIVERSOS	H	0,1280000	24,55	3,14		
Insumo	00038094	SINAPI	ESPELHO / PLACA DE 3 POSTOS 4" X 2", PARA INSTALACAO DE TOMADAS E INTERRUPTORES	Material	UN	1,0000000	3,01	3,01		
Insumo	00038099	SINAPI	SUPORTE DE FIXACAO PARA ESPELHO / PLACA 4" X 2", PARA 3 MODULOS, PARA INSTALACAO DE TOMADAS E INTERRUPTORES (SOMENTE SUPORTE)	Material	UN	1,0000000	1,56	1,56		
					MO sem LS =>	2,29	LS =>	1,93	MO com LS =>	4,22
					Valor do BDI =>	2,72	Valor com BDI =>		12,95	

	Código	Banco	Descrição	Tipo	Und	Quant.	Valor Unit	Total
Composição	88833	SINAPI	TE, PVC, SERIE NORMAL, ESGOTO PREDIAL, DN 100 X 100 MM, JUNTA ELÁSTICA, FORNECIDO E INSTALADO EM PRUMADA DE ESGOTO SANITÁRIO OU VENTILAÇÃO. AF_08/2022	INHI - INSTALAÇÕES HIDROS SANITÁRIAS	UN	1,0000000	40,31	40,31
Composição Auxiliar	88248	SINAPI	AUXILIAR DE ENCANADOR OU BOMBEIRO HIDRÁULICO COM ENCARGOS COMPLEMENTARES	SEDI - SERVIÇOS DIVERSOS	H	0,2896000	17,48	5,06
Composição Auxiliar	88267	SINAPI	ENCANADOR OU BOMBEIRO HIDRÁULICO COM ENCARGOS COMPLEMENTARES	SEDI - SERVIÇOS DIVERSOS	H	0,2896000	21,78	6,30
Insumo	00000301	SINAPI	ANEL BORRACHA PARA TUBO ESGOTO PREDIAL, DN 100 MM (NBR 5888)	Material	UN	3,0000000	3,75	11,25
Insumo	00007091	SINAPI	TE SANITARIO, PVC, DN 100 X 100 MM, SERIE NORMAL, PARA ESGOTO PREDIAL	Material	UN	1,0000000	13,95	13,95
Insumo	00020078	SINAPI	PASTA LUBRIFICANTE PARA TUBOS E CONEXOES COM JUNTA ELASTICA,	Material	UN	0,1725000	21,75	3,75

RUA ALTO BRILHANTE, S/N, CENTRO – POÇÃO DE PEDRAS/MA – CEP. 65.740-000 – fone (99) 98534-1094
 CNPJ: 06.202.808/0001-38
www.pocaodepedras.ma.gov.br

Al Unser Nunes Freitas
 Engenheiro Civil
 CREA MA 111570400 1



Processo Nº 130062000
 Fis Nº 406
 Visto _____

ESTADO DO MARANHÃO
 PREFEITURA MUNICIPAL DE POÇÃO DE PEDRAS
 SECRETARIA MUNICIPAL DE EDUCAÇÃO

EMBALAGEM DE *400* GR (USO EM PVC, ACO, POLIETILENO E OUTROS)	MO sem LS =>	4,61	LS =>	3,90	MO com LS =>	8,51
	Valor do BDI =>	10,75			Valor com BDI =>	51,06

	Código	Banco	Descrição	Tipo	Und	Quant.	Valor Unit	Total
Composição	89796	SINAPI	TE, PVC, SERIE NORMAL, ESGOTO PREDIAL, DN 100 X 100 MM, JUNTA ELÁSTICA, FORNECIDO E INSTALADO EM RAMAL DE DESCARGA OU RAMAL DE ESGOTO SANITÁRIO. AF_08/2022	INHI - INSTALAÇÕES HIDROS SANITÁRIAS	UN	1,0000000	39,02	39,02
Composição Auxiliar	88248	SINAPI	AUXILIAR DE ENCANADOR OU BOMBEIRO HIDRÁULICO COM ENCARGOS COMPLEMENTARES	SEDI - SERVIÇOS DIVERSOS	H	0,2568000	17,48	4,48
Composição Auxiliar	88267	SINAPI	ENCANADOR OU BOMBEIRO HIDRÁULICO COM ENCARGOS COMPLEMENTARES	SEDI - SERVIÇOS DIVERSOS	H	0,2568000	21,78	5,59
Insumo	00000301	SINAPI	ANEL BORRACHA PARA TUBO ESGOTO PREDIAL, DN 100 MM (NBR 5688)	Material	UN	3,0000000	3,75	11,25
Insumo	00007091	SINAPI	TE SANITARIO, PVC, DN 100 X 100 MM, SERIE NORMAL, PARA ESGOTO PREDIAL	Material	UN	1,0000000	13,95	13,95
Insumo	00020078	SINAPI	PASTA LUBRIFICANTE PARA TUBOS E CONEXOES COM JUNTA ELASTICA, EMBALAGEM DE *400* GR (USO EM PVC, ACO, POLIETILENO E OUTROS)	Material	UN	0,1725000	21,75	3,75

MO sem LS =>	4,08	LS =>	3,46	MO com LS =>	7,54
Valor do BDI =>	10,41			Valor com BDI =>	49,43

	Código	Banco	Descrição	Tipo	Und	Quant.	Valor Unit	Total
Composição	89395	SINAPI	TE, PVC, SOLDÁVEL, DN 25MM, INSTALADO EM RAMAL OU SUB-RAMAL DE ÁGUA - FORNECIMENTO E INSTALAÇÃO. AF_06/2022	INHI - INSTALAÇÕES HIDROS SANITÁRIAS	UN	1,0000000	10,38	10,38
Composição Auxiliar	88248	SINAPI	AUXILIAR DE ENCANADOR OU BOMBEIRO HIDRÁULICO COM ENCARGOS COMPLEMENTARES	SEDI - SERVIÇOS DIVERSOS	H	0,2026000	17,48	3,54
Composição Auxiliar	88267	SINAPI	ENCANADOR OU BOMBEIRO HIDRÁULICO COM ENCARGOS COMPLEMENTARES	SEDI - SERVIÇOS DIVERSOS	H	0,2026000	21,78	4,41
Insumo	00000122	SINAPI	ADESIVO PLASTICO PARA PVC, FRASCO COM *850* GR	Material	UN	0,0106000	52,70	0,55
Insumo	00007139	SINAPI	TE SOLDÁVEL, PVC, 90 GRAUS, 25 MM, PARA AGUA FRIA PREDIAL (NBR 5648)	Material	UN	1,0000000	1,08	1,08
Insumo	00020083	SINAPI	SOLUCAO PREPARADORA / LIMPADORA PARA PVC, FRASCO COM 1000 CM3	Material	UN	0,0120000	59,71	0,71
Insumo	00038383	SINAPI	LIXA D'AGUA EM FOLHA, GRAO 100	Material	UN	0,0507000	1,86	0,09

MO sem LS =>	3,22	LS =>	2,73	MO com LS =>	5,95
Valor do BDI =>	2,76			Valor com BDI =>	13,14

	Código	Banco	Descrição	Tipo	Und	Quant.	Valor Unit	Total
Composição	88323	SINAPI	TELHADISTA COM ENCARGOS COMPLEMENTARES	SEDI - SERVIÇOS DIVERSOS	H	1,0000000	21,96	21,96
Composição Auxiliar	95385	SINAPI	CURSO DE CAPACITAÇÃO PARA TELHADISTA (ENCARGOS COMPLEMENTARES) - HORISTA	SEDI - SERVIÇOS DIVERSOS	H	1,0000000	0,19	0,19
Insumo	00012869	SINAPI	TELHADOR (HORISTA)	Mão de Obra	H	1,0000000	16,35	16,35
Insumo	00037370	SINAPI	ALIMENTACAO - HORISTA (COLETADO CAIXA - ENCARGOS COMPLEMENTARES)	Outros	H	1,0000000	1,86	1,86
Insumo	00037371	SINAPI	TRANSPORTE - HORISTA (COLETADO CAIXA - ENCARGOS COMPLEMENTARES)	Serviços	H	1,0000000	0,58	0,58
Insumo	00037372	SINAPI	EXAMES - HORISTA (COLETADO CAIXA - ENCARGOS COMPLEMENTARES)	Outros	H	1,0000000	1,14	1,14
Insumo	00037373	SINAPI	SEGURO - HORISTA (COLETADO CAIXA - ENCARGOS COMPLEMENTARES)	Taxas	H	1,0000000	0,01	0,01
Insumo	00043459	SINAPI	FERRAMENTAS - FAMILIA CARPINTEIRO DE FORMAS - HORISTA (ENCARGOS COMPLEMENTARES - COLETADO CAIXA)	Equipamento	H	1,0000000	0,49	0,49
Insumo	00043483	SINAPI	EPI - FAMILIA CARPINTEIRO DE FORMAS - HORISTA (ENCARGOS COMPLEMENTARES - COLETADO CAIXA)	Equipamento	H	1,0000000	1,34	1,34

RUA ALTO BRILHANTE, S/N, CENTRO – POÇÃO DE PEDRAS/MA – CEP. 65.740-000 – fone (99) 98534-1094
 CNPJ: 06.202.808/0001-38
www.pocaodepedras.ma.gov.br

Al Unser Nunes Freitas
 Engenheiro Civil
 CREA MA 111578400 1



Processo Nº 132006700M
 Fis Nº 407
 Visto e

ESTADO DO MARANHÃO
 PREFEITURA MUNICIPAL DE POÇÃO DE PEDRAS
 SECRETARIA MUNICIPAL DE EDUCAÇÃO

MO sem LS => 8,96 LS => 7,58 MO com LS => 16,54
 Valor do BDI => 5,85 Valor com BDI => 27,81

	Código	Banco	Descrição	Tipo	Und	Quant.	Valor Unit	Total		
Composição	91990	SINAPI	TOMADA ALTA DE EMBUTIR (1 MÓDULO), 2P+T 10 A, SEM SUPORTE E SEM PLACA - FORNECIMENTO E INSTALAÇÃO. AF_12/2015	INEL - INSTALAÇÃO ELÉTRICA/ELETRIFICAÇÃO E ILUMINAÇÃO EXTERNA	UN	1,0000000	30,68	30,68		
Composição Auxiliar	88247	SINAPI	AUXILIAR DE ELETRICISTA COM ENCARGOS COMPLEMENTARES	SEDI - SERVIÇOS DIVERSOS	H	0,5110000	19,70	10,06		
Composição Auxiliar	88264	SINAPI	ELETRICISTA COM ENCARGOS COMPLEMENTARES	SEDI - SERVIÇOS DIVERSOS	H	0,5110000	24,55	12,54		
Insumo	00038101	SINAPI	TOMADA 2P+T 10A, 250V (APENAS MÓDULO)	Material	UN	1,0000000	8,08	8,08		
					MO sem LS =>	9,15	LS =>	7,74	MO com LS =>	16,89
					Valor do BDI =>	5,85	Valor com BDI =>	27,81		

	Código	Banco	Descrição	Tipo	Und	Quant.	Valor Unit	Total		
Composição	91994	SINAPI	TOMADA MÉDIA DE EMBUTIR (1 MÓDULO), 2P+T 10 A, SEM SUPORTE E SEM PLACA - FORNECIMENTO E INSTALAÇÃO. AF_12/2015	INEL - INSTALAÇÃO ELÉTRICA/ELETRIFICAÇÃO E ILUMINAÇÃO EXTERNA	UN	1,0000000	22,10	22,10		
Composição Auxiliar	88247	SINAPI	AUXILIAR DE ELETRICISTA COM ENCARGOS COMPLEMENTARES	SEDI - SERVIÇOS DIVERSOS	H	0,3170000	19,70	6,24		
Composição Auxiliar	88264	SINAPI	ELETRICISTA COM ENCARGOS COMPLEMENTARES	SEDI - SERVIÇOS DIVERSOS	H	0,3170000	24,55	7,78		
Insumo	00038101	SINAPI	TOMADA 2P+T 10A, 250V (APENAS MÓDULO)	Material	UN	1,0000000	8,08	8,08		
					MO sem LS =>	5,68	LS =>	4,80	MO com LS =>	10,48
					Valor do BDI =>	5,89	Valor com BDI =>	27,99		

	Código	Banco	Descrição	Tipo	Und	Quant.	Valor Unit	Total		
Composição	92004	SINAPI	TOMADA MÉDIA DE EMBUTIR (2 MÓDULOS), 2P+T 10 A, INCLUINDO SUPORTE E PLACA - FORNECIMENTO E INSTALAÇÃO. AF_12/2015	INEL - INSTALAÇÃO ELÉTRICA/ELETRIFICAÇÃO E ILUMINAÇÃO EXTERNA	UN	1,0000000	51,69	51,69		
Composição Auxiliar	91946	SINAPI	SUPORTE PARAFUSADO COM PLACA DE ENCAIXE 4" X 2" MÉDIO (1,30 M DO PISO) PARA PONTO ELÉTRICO - FORNECIMENTO E INSTALAÇÃO. AF_12/2015	INEL - INSTALAÇÃO ELÉTRICA/ELETRIFICAÇÃO E ILUMINAÇÃO EXTERNA	UN	1,0000000	10,23	10,23		
Composição Auxiliar	92002	SINAPI	TOMADA MÉDIA DE EMBUTIR (2 MÓDULOS), 2P+T 10 A, SEM SUPORTE E SEM PLACA - FORNECIMENTO E INSTALAÇÃO. AF_12/2015	INEL - INSTALAÇÃO ELÉTRICA/ELETRIFICAÇÃO E ILUMINAÇÃO EXTERNA	UN	1,0000000	41,46	41,46		
					MO sem LS =>	12,53	LS =>	10,60	MO com LS =>	23,13
					Valor do BDI =>	13,79	Valor com BDI =>	65,48		

	Código	Banco	Descrição	Tipo	Und	Quant.	Valor Unit	Total		
Composição	92002	SINAPI	TOMADA MÉDIA DE EMBUTIR (2 MÓDULOS), 2P+T 10 A, SEM SUPORTE E SEM PLACA - FORNECIMENTO E INSTALAÇÃO. AF_12/2015	INEL - INSTALAÇÃO ELÉTRICA/ELETRIFICAÇÃO E ILUMINAÇÃO EXTERNA	UN	1,0000000	41,46	41,46		
Composição Auxiliar	88247	SINAPI	AUXILIAR DE ELETRICISTA COM ENCARGOS COMPLEMENTARES	SEDI - SERVIÇOS DIVERSOS	H	0,5720000	19,70	11,26		
Composição Auxiliar	88264	SINAPI	ELETRICISTA COM ENCARGOS COMPLEMENTARES	SEDI - SERVIÇOS DIVERSOS	H	0,5720000	24,55	14,04		
Insumo	00038101	SINAPI	TOMADA 2P+T 10A, 250V (APENAS MÓDULO)	Material	UN	2,0000000	8,08	16,16		
					MO sem LS =>	10,24	LS =>	8,67	MO com LS =>	18,91
					Valor do BDI =>	11,06	Valor com BDI =>	52,52		

	Código	Banco	Descrição	Tipo	Und	Quant.	Valor Unit	Total
Composição	89800	SINAPI	TUBO PVC, SERIE NORMAL, ESGOTO PREDIAL, DN 100 MM, FORNECIDO E INSTALADO EM PRUMADA DE ESGOTO SANITÁRIO OU VENTILAÇÃO. AF_08/2022	INHI - INSTALAÇÕES HIDROS SANITÁRIAS	M	1,0000000	24,06	24,06
Composição Auxiliar	88248	SINAPI	AUXILIAR DE ENCANADOR OU BOMBEIRO HIDRÁULICO COM ENCARGOS COMPLEMENTARES	SEDI - SERVIÇOS DIVERSOS	H	0,2632000	17,48	4,60
Composição Auxiliar	88267	SINAPI	ENCANADOR OU BOMBEIRO HIDRÁULICO COM ENCARGOS COMPLEMENTARES	SEDI - SERVIÇOS DIVERSOS	H	0,2632000	21,78	5,73

RUA ALTO BRILHANTE, S/N, CENTRO - POÇÃO DE PEDRAS/MA - CEP. 65.740-000 - fone (99) 98534-1094
 CNPJ: 06.202.808/0001-38
www.pocaodepedras.ma.gov.br

Al Unser Nunes Freitas
 Engenheiro Civil
 CREA MA 111570400 1



Processo Nº 13206/2022
Fls Nº 408
Visto e

ESTADO DO MARANHÃO
PREFEITURA MUNICIPAL DE POÇÃO DE PEDRAS
SECRETARIA MUNICIPAL DE EDUCAÇÃO

Insumo	00009836	SINAPI	TUBO PVC SERIE NORMAL, DN 100 MM, PARA ESGOTO PREDIAL (NBR 5688)	Material	M	1,0549000	13,00	13,71		
Insumo	00038383	SINAPI	LIXA D'AGUA EM FOLHA, GRAO 100	Material	UN	0,0146000	1,86	0,02		
					MO sem LS =>	4,19	LS =>	3,54	MO com LS =>	7,73
					Valor do BDI =>	6,41			Valor com BDI =>	30,47

	Código	Banco	Descrição	Tipo	Und	Quant.	Valor Unit	Total		
Composição	89714	SINAPI	TUBO PVC, SERIE NORMAL, ESGOTO PREDIAL, DN 100 MM, FORNECIDO E INSTALADO EM RAMAL DE DESCARGA OU RAMAL DE ESGOTO SANITÁRIO. AF_08/2022	INHI - INSTALAÇÕES HIDROS SANITÁRIAS	M	1,0000000	31,18	31,18		
Composição Auxiliar	88248	SINAPI	AUXILIAR DE ENCANADOR OU BOMBEIRO HIDRÁULICO COM ENCARGOS COMPLEMENTARES	SEDI - SERVIÇOS DIVERSOS	H	0,4444000	17,48	7,76		
Composição Auxiliar	88267	SINAPI	ENCANADOR OU BOMBEIRO HIDRÁULICO COM ENCARGOS COMPLEMENTARES	SEDI - SERVIÇOS DIVERSOS	H	0,4444000	21,78	9,67		
Insumo	00009836	SINAPI	TUBO PVC SERIE NORMAL, DN 100 MM, PARA ESGOTO PREDIAL (NBR 5688)	Material	M	1,0549000	13,00	13,71		
Insumo	00038383	SINAPI	LIXA D'AGUA EM FOLHA, GRAO 100	Material	UN	0,0247000	1,86	0,04		
					MO sem LS =>	7,08	LS =>	5,99	MO com LS =>	13,07
					Valor do BDI =>	8,31			Valor com BDI =>	39,49

	Código	Banco	Descrição	Tipo	Und	Quant.	Valor Unit	Total		
Composição	89848	SINAPI	TUBO PVC, SERIE NORMAL, ESGOTO PREDIAL, DN 100 MM, FORNECIDO E INSTALADO EM SUBCOLETOR AÉREO DE ESGOTO SANITÁRIO. AF_08/2022	INHI - INSTALAÇÕES HIDROS SANITÁRIAS	M	1,0000000	23,12	23,12		
Composição Auxiliar	88248	SINAPI	AUXILIAR DE ENCANADOR OU BOMBEIRO HIDRÁULICO COM ENCARGOS COMPLEMENTARES	SEDI - SERVIÇOS DIVERSOS	H	0,2396000	17,48	4,18		
Composição Auxiliar	88267	SINAPI	ENCANADOR OU BOMBEIRO HIDRÁULICO COM ENCARGOS COMPLEMENTARES	SEDI - SERVIÇOS DIVERSOS	H	0,2396000	21,78	5,21		
Insumo	00009836	SINAPI	TUBO PVC SERIE NORMAL, DN 100 MM, PARA ESGOTO PREDIAL (NBR 5688)	Material	M	1,0549000	13,00	13,71		
Insumo	00038383	SINAPI	LIXA D'AGUA EM FOLHA, GRAO 100	Material	UN	0,0133000	1,86	0,02		
					MO sem LS =>	3,81	LS =>	3,22	MO com LS =>	7,03
					Valor do BDI =>	6,16			Valor com BDI =>	29,28

	Código	Banco	Descrição	Tipo	Und	Quant.	Valor Unit	Total		
Composição	89711	SINAPI	TUBO PVC, SERIE NORMAL, ESGOTO PREDIAL, DN 40 MM, FORNECIDO E INSTALADO EM RAMAL DE DESCARGA OU RAMAL DE ESGOTO SANITÁRIO. AF_08/2022	INHI - INSTALAÇÕES HIDROS SANITÁRIAS	M	1,0000000	17,52	17,52		
Composição Auxiliar	88248	SINAPI	AUXILIAR DE ENCANADOR OU BOMBEIRO HIDRÁULICO COM ENCARGOS COMPLEMENTARES	SEDI - SERVIÇOS DIVERSOS	H	0,2830000	17,48	5,12		
Composição Auxiliar	88267	SINAPI	ENCANADOR OU BOMBEIRO HIDRÁULICO COM ENCARGOS COMPLEMENTARES	SEDI - SERVIÇOS DIVERSOS	H	0,2830000	21,78	6,38		
Insumo	00009835	SINAPI	TUBO PVC SERIE NORMAL, DN 40 MM, PARA ESGOTO PREDIAL (NBR 5688)	Material	M	1,0549000	5,68	5,99		
Insumo	00038383	SINAPI	LIXA D'AGUA EM FOLHA, GRAO 100	Material	UN	0,0163000	1,86	0,03		
					MO sem LS =>	4,66	LS =>	3,95	MO com LS =>	8,61
					Valor do BDI =>	4,67			Valor com BDI =>	22,19

	Código	Banco	Descrição	Tipo	Und	Quant.	Valor Unit	Total
Composição	89356	SINAPI	TUBO, PVC, SOLDÁVEL, DN 25MM, INSTALADO EM RAMAL OU SUB-RAMAL DE ÁGUA - FORNECIMENTO E INSTALAÇÃO. AF_06/2022	INHI - INSTALAÇÕES HIDROS SANITÁRIAS	M	1,0000000	19,00	19,00
Composição Auxiliar	88248	SINAPI	AUXILIAR DE ENCANADOR OU BOMBEIRO HIDRÁULICO COM ENCARGOS COMPLEMENTARES	SEDI - SERVIÇOS DIVERSOS	H	0,3800000	17,48	6,64
Composição Auxiliar	88267	SINAPI	ENCANADOR OU BOMBEIRO HIDRÁULICO COM ENCARGOS COMPLEMENTARES	SEDI - SERVIÇOS DIVERSOS	H	0,3800000	21,78	8,27
Insumo	00009868	SINAPI	TUBO PVC, SOLDÁVEL, DE 25 MM, ÁGUA FRIA (NBR-5648)	Material	M	1,0493000	3,75	3,93

RUA ALTO BRILHANTE, S/N, CENTRO – POÇÃO DE PEDRAS/MA – CEP. 65.740-000 – fone (99) 98534-1094
 CNPJ: 06.202.808/0001-38
www.pocaodepedras.ma.gov.br

Al Unser Nunes Freitas
 Engenheiro Civil
 CREA MA 11151/0400 1



Processo Nº 1320062014
Fls Nº 409
Visto e

ESTADO DO MARANHÃO
PREFEITURA MUNICIPAL DE POÇÃO DE PEDRAS
SECRETARIA MUNICIPAL DE EDUCAÇÃO

Insumo	00038383	SINAPI	LIXA D'AGUA EM FOLHA, GRAO 100	Material	UN	0,0886000	1,86	0,16		
					MO sem LS =>	6,05	LS =>	5,12	MO com LS =>	11,17
					Valor do BDI =>	5,06	Valor com BDI =>		24,06	

	Código	Banco	Descrição	Tipo	Und	Quant.	Valor Unit	Total		
Composição	90587	SINAPI	VIBRADOR DE IMERSÃO, DIÂMETRO DE PONTEIRA 45MM, MOTOR ELÉTRICO TRIFÁSICO POTÊNCIA DE 2 CV - CHI DIURNO. AF_06/2015	CHOR - CUSTOS HORÁRIOS DE MÁQUINAS E EQUIPAMENTOS	CHI	1,0000000	0,49	0,49		
Composição Auxiliar	90582	SINAPI	VIBRADOR DE IMERSÃO, DIÂMETRO DE PONTEIRA 45MM, MOTOR ELÉTRICO TRIFÁSICO POTÊNCIA DE 2 CV - DEPRECIÇÃO. AF_06/2015	CHOR - CUSTOS HORÁRIOS DE MÁQUINAS E EQUIPAMENTOS	H	1,0000000	0,40	0,40		
Composição Auxiliar	90583	SINAPI	VIBRADOR DE IMERSÃO, DIÂMETRO DE PONTEIRA 45MM, MOTOR ELÉTRICO TRIFÁSICO POTÊNCIA DE 2 CV - JUROS. AF_06/2015	CHOR - CUSTOS HORÁRIOS DE MÁQUINAS E EQUIPAMENTOS	H	1,0000000	0,09	0,09		
					MO sem LS =>	0,00	LS =>	0,00	MO com LS =>	0,00
					Valor do BDI =>	0,13	Valor com BDI =>		0,62	

	Código	Banco	Descrição	Tipo	Und	Quant.	Valor Unit	Total		
Composição	90586	SINAPI	VIBRADOR DE IMERSÃO, DIÂMETRO DE PONTEIRA 45MM, MOTOR ELÉTRICO TRIFÁSICO POTÊNCIA DE 2 CV - CHP DIURNO. AF_06/2015	CHOR - CUSTOS HORÁRIOS DE MÁQUINAS E EQUIPAMENTOS	CHP	1,0000000	1,24	1,24		
Composição Auxiliar	90582	SINAPI	VIBRADOR DE IMERSÃO, DIÂMETRO DE PONTEIRA 45MM, MOTOR ELÉTRICO TRIFÁSICO POTÊNCIA DE 2 CV - DEPRECIÇÃO. AF_06/2015	CHOR - CUSTOS HORÁRIOS DE MÁQUINAS E EQUIPAMENTOS	H	1,0000000	0,40	0,40		
Composição Auxiliar	90583	SINAPI	VIBRADOR DE IMERSÃO, DIÂMETRO DE PONTEIRA 45MM, MOTOR ELÉTRICO TRIFÁSICO POTÊNCIA DE 2 CV - JUROS. AF_06/2015	CHOR - CUSTOS HORÁRIOS DE MÁQUINAS E EQUIPAMENTOS	H	1,0000000	0,09	0,09		
Composição Auxiliar	90584	SINAPI	VIBRADOR DE IMERSÃO, DIÂMETRO DE PONTEIRA 45MM, MOTOR ELÉTRICO TRIFÁSICO POTÊNCIA DE 2 CV - MANUTENÇÃO. AF_06/2015	CHOR - CUSTOS HORÁRIOS DE MÁQUINAS E EQUIPAMENTOS	H	1,0000000	0,32	0,32		
Composição Auxiliar	90585	SINAPI	VIBRADOR DE IMERSÃO, DIÂMETRO DE PONTEIRA 45MM, MOTOR ELÉTRICO TRIFÁSICO POTÊNCIA DE 2 CV - MATERIAIS NA OPERAÇÃO. AF_06/2015	CHOR - CUSTOS HORÁRIOS DE MÁQUINAS E EQUIPAMENTOS	H	1,0000000	0,43	0,43		
					MO sem LS =>	0,00	LS =>	0,00	MO com LS =>	0,00
					Valor do BDI =>	0,33	Valor com BDI =>		1,57	

	Código	Banco	Descrição	Tipo	Und	Quant.	Valor Unit	Total		
Composição	90582	SINAPI	VIBRADOR DE IMERSÃO, DIÂMETRO DE PONTEIRA 45MM, MOTOR ELÉTRICO TRIFÁSICO POTÊNCIA DE 2 CV - DEPRECIÇÃO. AF_06/2015	CHOR - CUSTOS HORÁRIOS DE MÁQUINAS E EQUIPAMENTOS	H	1,0000000	0,40	0,40		
Insumo	00013896	SINAPI	VIBRADOR DE IMERSÃO, DIÂMETRO DA PONTEIRA DE *45* MM, COM MOTOR ELETRICO TRIFASICO DE 2 HP (2 CV)	Equipamento	UN	0,0001280	3.202,60	0,40		
					MO sem LS =>	0,00	LS =>	0,00	MO com LS =>	0,00
					Valor do BDI =>	0,10	Valor com BDI =>		0,50	

	Código	Banco	Descrição	Tipo	Und	Quant.	Valor Unit	Total		
Composição	90583	SINAPI	VIBRADOR DE IMERSÃO, DIÂMETRO DE PONTEIRA 45MM, MOTOR ELÉTRICO TRIFÁSICO POTÊNCIA DE 2 CV - JUROS. AF_06/2015	CHOR - CUSTOS HORÁRIOS DE MÁQUINAS E EQUIPAMENTOS	H	1,0000000	0,09	0,09		
Insumo	00013896	SINAPI	VIBRADOR DE IMERSÃO, DIÂMETRO DA PONTEIRA DE *45* MM, COM MOTOR ELETRICO TRIFASICO DE 2 HP (2 CV)	Equipamento	UN	0,0000296	3.202,60	0,09		
					MO sem LS =>	0,00	LS =>	0,00	MO com LS =>	0,00
					Valor do BDI =>	0,02	Valor com BDI =>		0,11	

	Código	Banco	Descrição	Tipo	Und	Quant.	Valor Unit	Total
Composição	90584	SINAPI	VIBRADOR DE IMERSÃO, DIÂMETRO DE PONTEIRA 45MM, MOTOR ELÉTRICO TRIFÁSICO POTÊNCIA DE 2 CV - MANUTENÇÃO. AF_06/2015	CHOR - CUSTOS HORÁRIOS DE MÁQUINAS E EQUIPAMENTOS	H	1,0000000	0,32	0,32
Insumo	00013896	SINAPI	VIBRADOR DE IMERSÃO, DIÂMETRO DA PONTEIRA DE *45* MM, COM	Equipamento	UN	0,0001000	3.202,60	0,32

RUA ALTO BRILHANTE, S/N, CENTRO – POÇÃO DE PEDRAS/MA – CEP. 65.740-000 – fone (99) 98534-1094
CNPJ: 06.202.808/0001-38
www.pocaodepedras.ma.gov.br

Al Unser Mendes Freitas
Engenheiro Civil
CREA MA 114570400 1



Processo N° 132006/2014
Fis N° 410
Visto _____

ESTADO DO MARANHÃO
PREFEITURA MUNICIPAL DE POÇÃO DE PEDRAS
SECRETARIA MUNICIPAL DE EDUCAÇÃO

		MOTOR ELETRICO TRIFASICO DE 2 HP (2 CV)							
		MO sem LS =>	0,00	LS =>	0,00	MO com LS =>	0,00		
		Valor do BDI =>	0,08			Valor com BDI =>	0,40		
	Código	Banco	Descrição	Tipo	Und	Quant.	Valor Unit	Total	
Composição	90585	SINAPI	VIBRADOR DE IMERSÃO, DIÂMETRO DE PONTEIRA 45MM, MOTOR ELÉTRICO TRIFÁSICO POTÊNCIA DE 2 CV - MATERIAIS NA OPERAÇÃO. AF_06/2015	CHOR - CUSTOS HORÁRIOS DE MÁQUINAS E EQUIPAMENTOS	H	1,0000000	0,43	0,43	
Insumo	00002705	SINAPI	ENERGIA ELETRICA ATE 2000 KWH INDUSTRIAL, SEM DEMANDA	Material	KWH	0,5200000	0,83	0,43	
		MO sem LS =>	0,00	LS =>	0,00	MO com LS =>	0,00		
		Valor do BDI =>	0,11			Valor com BDI =>	0,54		

Total sem BDI 2.757.533,16
Total do BDI 735.312,40
Total Geral 3.492.845,56



Processo Nº 132062024
Fls Nº 211
Visto

ESTADO DO MARANHÃO
PREFEITURA MUNICIPAL DE POÇÃO DE PEDRAS
SECRETARIA MUNICIPAL DE EDUCAÇÃO

Curva ABC de Serviços

Código	Banco	Descrição	Tipo	Und	Quant.	Valor Unit	Total	Peso (%)	Peso Acumulado (%)
96135	SINAPI	APLICAÇÃO MANUAL DE MASSA ACRÍLICA EM PAREDES EXTERNAS DE CASAS, DUAS DEMÃOS. AF_05/2017	PINT - PINTURAS	m²	11.570,0	30,93	357.860,10	10,25	10,25
92541	SINAPI	TRAMA DE MADEIRA COMPOSTA POR RIPAS, CAIBROS E TERÇAS PARA TELHADOS DE ATÉ 2 ÁGUAS PARA TELHA CERÂMICA CAPA-CANAL, INCLUSO TRANSPORTE VERTICAL. AF_07/2019	COBE - COBERTURA	m²	3.211,0	109,50	351.604,50	10,07	20,31
89171	SINAPI	(COMPOSIÇÃO REPRESENTATIVA) DO SERVIÇO DE REVESTIMENTO CERÂMICO PARA PISO COM PLACAS TIPO ESMALTADA EXTRA DE DIMENSÕES 35X35 CM, PARA EDIFICAÇÃO HABITACIONAL UNIFAMILIAR (CASA) E EDIFICAÇÃO PÚBLICA PADRÃO. AF_11/2014	PISO - PISOS	m²	3.211,0	78,64	252.513,04	7,23	27,54
94562	SINAPI	JANELA DE AÇO DE CORRER COM 4 FOLHAS PARA VIDRO, COM BATENTE, FERRAGENS E PINTURA ANTICORROSIVA. EXCLUSIVE VIDROS, ALIZAR E CONTRAMARCO. FORNECIMENTO E INSTALAÇÃO. AF_12/2019	ESQV - ESQUADRIAS/FERRAGENS/VIDROS	m²	299,0	755,22	225.810,78	6,46	34,01
96113	SINAPI	FORRO EM PLACAS DE GESSO, PARA AMBIENTES COMERCIAIS. AF_05/2017_PS	REVE - REVESTIMENTO E TRATAMENTO DE SUPERFÍCIES	m²	3.211,0	54,02	173.458,22	4,97	38,97
88489	SINAPI	APLICAÇÃO MANUAL DE PINTURA COM TINTA LÁTEX ACRÍLICA EM PAREDES, DUAS DEMÃOS. AF_06/2014	PINT - PINTURAS	m²	11.310,0	14,46	163.542,60	4,68	43,65
94201	SINAPI	TELHAMENTO COM TELHA CERÂMICA CAPA-CANAL, TIPO COLONIAL, COM ATÉ 2 ÁGUAS, INCLUSO TRANSPORTE VERTICAL. AF_07/2019	COBE - COBERTURA	m²	3.211,0	50,34	161.641,74	4,63	48,28
88495	SINAPI	APLICAÇÃO E LIXAMENTO DE MASSA LÁTEX EM PAREDES, UMA DEMÃO. AF_06/2014	PINT - PINTURAS	m²	11.310,0	12,08	136.624,80	3,91	52,19
99861	SINAPI	GRADIL EM FERRO FIXADO EM VÃOS DE JANELAS, FORMADO POR BARRAS CHATAS DE 25X4,8 MM. AF_04/2019	ESQV - ESQUADRIAS/FERRAGENS/VIDROS	m²	195,0	649,08	126.570,60	3,62	55,82
93142	SINAPI	PONTO DE TOMADA RESIDENCIAL INCLUINDO TOMADA (2 MÓDULOS) 10A/250V, CAIXA ELÉTRICA, ELETRODUTO, CABO, RASGO, QUEBRA E CHUMBAMENTO. AF_01/2016	INEL - INSTALAÇÃO ELÉTRICA/ELETRIFICAÇÃO E ILUMINAÇÃO EXTERNA	UN	487,0	249,38	121.448,06	3,48	59,29
87371	SINAPI	(PAREDE ESCARIFICADA) RECEBIMENTO DE ARGAMASSA TRAÇO 1:3:12 (EM VOLUME DE CIMENTO, CAL E AREIA MÉDIA ÚMIDA) PARA EMBOÇO/MASSA ÚNICA/ASSENTAMENTO DE ALVENARIA DE VEDAÇÃO, PREPARO MANUAL. AF_08/2019	SEDI - SERVIÇOS DIVERSOS	m³	156,0	732,65	114.324,60	3,27	62,57
89045	SINAPI	(COMPOSIÇÃO REPRESENTATIVA) DO SERVIÇO DE REVESTIMENTO CERÂMICO PARA AMBIENTES DE ÁREAS MOLHADAS, MEIA PAREDE OU PAREDE INTEIRA, COM PLACAS TIPO ESMALTADA EXTRA, DIMENSÕES 20X20 CM, PARA EDIFICAÇÃO HABITACIONAL MULTIFAMILIAR (PRÉDIO). AF_11/2014	REVE - REVESTIMENTO E TRATAMENTO DE SUPERFÍCIES	m²	1.300,0	83,52	108.576,00	3,11	65,68
1880	ORSE	Vidro liso incolor 6mm - Rev 01_10/2021	Vidros Lisos	m²	299,0	287,13	85.851,87	2,46	68,13
12220	ORSE	Portão/porta em alumínio cor N/B/P, de abrir, 02 fls, vazado, em tubo quadrado 3"x1.1/2" horizontais e engradado e 1.1/2"x1.1/2" verticais, com espaçamento de 12cm.	Esquadrias de Alumínio	m²	169,0	500,19	84.532,11	2,42	70,55
94228	SINAPI	CALHA EM CHAPA DE AÇO GALVANIZADO NÚMERO 24, DESENVOLVIMENTO DE 50 CM, INCLUSO TRANSPORTE VERTICAL. AF_07/2019	COBE - COBERTURA	M	780,0	96,88	75.568,40	2,16	72,72
88650	SINAPI	RODAPÉ CERÂMICO DE 7CM DE ALTURA COM PLACAS TIPO ESMALTADA EXTRA DE DIMENSÕES 60X60CM. AF_06/2014	PISO - PISOS	M	3.211,0	23,29	74.784,19	2,14	74,86
011622	SBC	ENGENHEIRO PLENO	SERVICOS ADMINISTRATIVOS	MES	12,0	6.092,24	73.106,88	2,09	76,95
90822	SINAPI	PORTA DE MADEIRA PARA PINTURA, SEMI-OCA (LEVE OU MÉDIA), 80X210CM, ESPESSURA DE 3,5CM, INCLUSO DOBRADIÇAS - FORNECIMENTO E INSTALAÇÃO. AF_12/2019	ESQV - ESQUADRIAS/FERRAGENS/VIDROS	UN	154,0	392,15	60.391,10	1,73	78,68
95463	SINAPI	FOSSA SÉPTICA EM ALVENARIA DE TIJOLO CERÂMICO MACIÇO, DIMENSÕES EXTERNAS DE 1,90X1,10X1,40 M, VOLUME DE 1.500 LITROS, REVESTIDO INTERNAMENTE COM MASSA ÚNICA E IMPERMEABILIZANTE E COM TAMPA DE CONCRETO ARMADO COM ESPESSURA DE 8 CM	INHI - INSTALAÇÕES HIDROS SANITÁRIAS	UN	19,0	2.735,29	51.970,51	1,49	80,17
94231	SINAPI	RUFO EM CHAPA DE AÇO GALVANIZADO NÚMERO 24, CORTE DE 25 CM, INCLUSO TRANSPORTE VERTICAL. AF_07/2019	COBE - COBERTURA	M	780,0	61,09	47.650,20	1,36	81,53
94992	SINAPI	EXECUÇÃO DE PASSEIO (CALÇADA) OU PISO DE CONCRETO COM CONCRETO MOLDADO IN LOCO, FEITO EM OBRA, ACABAMENTO CONVENCIONAL, ESPESSURA 6 CM, ARMADO. AF_08/2022	PISO - PISOS	m²	494,0	93,74	46.307,56	1,33	82,86

RUA ALTO BRILHANTE, S/N, CENTRO – POÇÃO DE PEDRAS/MA – CEP. 65.740-000 – fone (99) 98534-1094

CNPJ: 06.202.808/0001-38

www.pocaoopedras.ma.gov.br

Al Unser Nunes Freitas
Engenheiro Civil
CREA MA 11570400 1

Processo Nº 13200620M
 Fis Nº 412
 Visto e



ESTADO DO MARANHÃO
 PREFEITURA MUNICIPAL DE POÇO DE PEDRAS
 SECRETARIA MUNICIPAL DE EDUCAÇÃO

93128	SINAPI	PONTO DE ILUMINAÇÃO RESIDENCIAL INCLUINDO INTERRUPTOR SIMPLES, CAIXA ELÉTRICA, ELETRODUTO, CABO, RASGO, QUEBRA E CHUMBAMENTO (EXCLUINDO LUMINÁRIA E LÂMPADA). AF_01/2016	INEL - INSTALAÇÃO ELÉTRICA/ELETRIFICAÇÃO E ILUMINAÇÃO EXTERNA	UN	234,0	185,86	43.491,24	1,25	84,10
12737	ORSE	Estrutura metálica galvanizada, revestida por placas de ACM (alumínio composto) recortado, e=0,3mm, na cor cobre, 1,00 nx 1,00m, fixação da estrutura metálica sem avanço na est. espacial existente no local por parafusos. - fornecimento e montagem m2	Serviços	m²	52,0	805,52	41.687,04	1,20	85,30
51	ORSE	Placa de obra em chapa aço galvanizado, instalada - Rev 02_01/2022	Mobilização / Instalações Provisórias / Desmobilização	m²	90,0	432,54	38.928,60	1,11	86,42
87622	SINAPI	CONTRAPISO EM ARGAMASSA TRAÇO 1:4 (CIMENTO E AREIA), PREPARO MANUAL, APLICADO EM ÁREAS SECAS SOBRE LAJE, ADERIDO, ACABAMENTO NÃO REFORÇADO, ESPESSURA 2CM. AF_07/2021	PISO - PISOS	m²	923,0	39,05	36.043,15	1,03	87,45
7725	ORSE	(ESCARIFICAÇÃO DE PAREDE ATÉ 1,20M DE ALTURA) Remoção de pintura látex (raspagem e/ou lixamento e/ou escovação)	Demolições / Remoções	m²	4.524,0	7,81	35.332,44	1,01	88,46
95957	SINAPI	VIGA - (COMPOSIÇÃO REPRESENTATIVA) EXECUÇÃO DE ESTRUTURAS DE CONCRETO ARMADO, PARA EDIFICAÇÃO INSTITUCIONAL TÉRREA. FCK = 25 MPA. AF_01/2017	FUES - FUNDAÇÕES E ESTRUTURAS	m³	8,0	4.082,49	32.659,92	0,94	89,40
91795	SINAPI	(COMPOSIÇÃO REPRESENTATIVA) DO SERVIÇO DE INST. TUBO PVC, SÉRIE N, ESGOTO PREDIAL, 100 MM (INST. RAMAL DESCARGA, RAMAL DE ESG. SANIT., PRUMADA ESG. SANIT., VENTILAÇÃO OU SUB-COLETOR AÉREO), INCL. CONEXÕES E CORTES, FIXAÇÕES, P/ PRÉDIOS. AF_10/2015	INHI - INSTALAÇÕES HIDROS SANITÁRIAS	M	325,0	80,94	26.305,50	0,75	90,15
94221	SINAPI	CUMEIEIRA PARA TELHA CERÂMICA EMBOÇADA COM ARGAMASSA TRAÇO 1:2:9 (CIMENTO, CAL E AREIA) PARA TELHADOS COM ATÉ 2 ÁGUAS, INCLUSO TRANSPORTE VERTICAL. AF_07/2019	COBE - COBERTURA	M	910,0	26,81	24.397,10	0,70	90,85
98889	SINAPI	SOLEIRA EM GRANITO, LARGURA 15 CM, ESPESSURA 2,0 CM. AF_09/2020	PISO - PISOS	M	123,0	146,99	18.079,77	0,52	91,37
91307	SINAPI	FECHADURA DE EMBUTIR PARA PORTAS INTERNAS, COMPLETA, ACABAMENTO PADRÃO POPULAR, COM EXECUÇÃO DE FURO - FORNECIMENTO E INSTALAÇÃO. AF_12/2019	ESQV - ESQUADRIAS/FERRAGENS/VIDROS	UN	154,0	115,12	17.728,48	0,51	91,87
91996	SINAPI	TOMADA MÉDIA DE EMBUTIR (1 MÓDULO), 2P+T 10 A, INCLUINDO SUPORTE E PLACA - FORNECIMENTO E INSTALAÇÃO. AF_12/2015	INEL - INSTALAÇÃO ELÉTRICA/ELETRIFICAÇÃO E ILUMINAÇÃO EXTERNA	UN	432,0	40,95	17.690,40	0,51	92,38
91792	SINAPI	(COMPOSIÇÃO REPRESENTATIVA) DO SERVIÇO DE INSTALAÇÃO DE TUBO DE PVC, SÉRIE NORMAL, ESGOTO PREDIAL, DN 40 MM (INSTALADO EM RAMAL DE DESCARGA OU RAMAL DE ESGOTO SANITÁRIO), INCLUSIVE CONEXÕES, CORTES E FIXAÇÕES, PARA PRÉDIOS. AF_10/2015	INHI - INSTALAÇÕES HIDROS SANITÁRIAS	M	217,0	80,84	17.542,28	0,50	92,88
86902	SINAPI	LAVATÓRIO LOUÇA BRANCA COM COLUNA, *44 X 35,5* CM, PADRÃO POPULAR - FORNECIMENTO E INSTALAÇÃO. AF_01/2020	INHI - INSTALAÇÕES HIDROS SANITÁRIAS	UN	41,0	409,91	16.806,31	0,48	93,36
101883	SINAPI	QUADRO DE DISTRIBUIÇÃO DE ENERGIA EM CHAPA DE AÇO GALVANIZADO, DE EMBUTIR, COM BARRAMENTO TRIFÁSICO, PARA 18 DISJUNTORES DIN 100A - FORNECIMENTO E INSTALAÇÃO. AF_10/2020	INEL - INSTALAÇÃO ELÉTRICA/ELETRIFICAÇÃO E ILUMINAÇÃO EXTERNA	UN	25,0	644,94	16.123,50	0,46	93,82
95469	SINAPI	VASO SANITÁRIO SIFONADO CONVENCIONAL COM LOUÇA BRANCA - FORNECIMENTO E INSTALAÇÃO. AF_01/2020	INHI - INSTALAÇÕES HIDROS SANITÁRIAS	UN	41,0	392,11	16.076,51	0,46	94,28
94224	SINAPI	EMBOÇAMENTO COM ARGAMASSA TRAÇO 1:2:9 (CIMENTO, CAL E AREIA). AF_07/2019	COBE - COBERTURA	M	507,0	27,38	13.881,66	0,40	94,68
89168	SINAPI	(COMPOSIÇÃO REPRESENTATIVA) DO SERVIÇO DE ALVENARIA DE VEDAÇÃO DE BLOCOS VAZADOS DE CERÂMICA DE 9X19X19CM (ESPESSURA 9CM), PARA EDIFICAÇÃO HABITACIONAL UNIFAMILIAR (CASA) E EDIFICAÇÃO PÚBLICA PADRÃO. AF_11/2014	PARE - PAREDES/PAINÉIS	m²	130,0	103,53	13.458,90	0,39	95,07
2450	ORSE	Limpeza geral	Limpeza	m²	4.550,0	2,76	12.558,00	0,36	95,43
89957	SINAPI	PONTO DE CONSUMO TERMINAL DE ÁGUA FRIA (SUBRAMAL) COM TUBULAÇÃO DE PVC, DN 25 MM, INSTALADO EM RAMAL DE ÁGUA, INCLUSOS RASGO E CHUMBAMENTO EM ALVENARIA. AF_12/2014	INHI - INSTALAÇÕES HIDROS SANITÁRIAS	UN	78,0	142,79	11.137,62	0,32	95,75
95546	SINAPI	KIT DE ACESSÓRIOS PARA BANHEIRO EM METAL CROMADO, 5 PEÇAS, INCLUSO FIXAÇÃO. AF_01/2020	INHI - INSTALAÇÕES HIDROS SANITÁRIAS	UN	41,0	267,18	10.954,38	0,31	96,06
87529	SINAPI	MASSA ÚNICA, PARA RECEBIMENTO DE PINTURA, EM ARGAMASSA TRAÇO 1:2:8, PREPARO MECÂNICO COM BETONEIRA 400L, APLICADA MANUALMENTE EM FACES INTERNAS DE PAREDES, ESPESSURA DE 20MM, COM EXECUÇÃO DE TALISCAS. AF_06/2014	REVE - REVESTIMENTO E TRATAMENTO DE SUPERFÍCIES	m²	280,0	41,55	10.803,00	0,31	96,37
88895	SINAPI	BANCADA DE GRANITO CINZA POLIDO, DE 0,50 X 0,50 M, PARA LAVATÓRIO - FORNECIMENTO E INSTALAÇÃO. AF_01/2020	INHI - INSTALAÇÕES HIDROS SANITÁRIAS	UN	19,0	469,97	8.929,43	0,26	96,62
1681	ORSE	Revisão de ponto de esgoto tipo 2 - Rev. 01	Tubos e Conexões de PVC Rígido Soldável para Esgoto	un	78,0	110,13	8.590,14	0,25	96,87

RUA ALTO BRILHANTE, S/N, CENTRO – POÇO DE PEDRAS/MA – CEP. 65.740-000 – fone (99) 98534-1094
 CNPJ: 06.202.808/0001-38
www.pocoadepedras.ma.gov.br

Al Unser Nunes Fretas
 Engenheiro Civil
 CREA MA 11570400 1



Processo Nº 1320062021
Fls Nº 113
Visto e

ESTADO DO MARANHÃO
PREFEITURA MUNICIPAL DE POÇO DE PEDRAS
SECRETARIA MUNICIPAL DE EDUCAÇÃO

1683	ORSE	Ponto de esgoto com tubo de pvc rígido soldável de Ø 100 mm (vaso sanitário)	Tubos e Conexões de PVC Rígido Soldável para Esgoto	pt	65,0	126,03	8.191,95	0,23	97,11
89987	SINAPI	REGISTRO DE GAVETA BRUTO, LATÃO, ROSCÁVEL, 3/4", COM ACABAMENTO E CANOPLA CROMADOS - FORNECIMENTO E INSTALAÇÃO. AF_08/2021	INHI - INSTALAÇÕES HIDROS SANITÁRIAS	UN	78,0	96,41	7.519,98	0,22	97,32
C2667	SEINFRA	VERNIZ 3 DEMÃOS EM ESQUADRIAS DE MADEIRA	ESQUADRIAS DE MADEIRA	m²	260,0	27,52	7.155,20	0,20	97,53
98104	SINAPI	CAIXA DE GORDURA SIMPLES (CAPACIDADE: 36L), RETANGULAR, EM ALVENARIA COM TIJOLOS CERÂMICOS MACIÇOS, DIMENSÕES INTERNAS = 0,2X0,4 M, ALTURA INTERNA = 0,8 M. AF_12/2020	INHI - INSTALAÇÕES HIDROS SANITÁRIAS	UN	15,0	423,50	6.352,50	0,18	97,71
97611	SINAPI	LÂMPADA COMPACTA FLUORESCENTE DE 15 W, BASE E27 - FORNECIMENTO E INSTALAÇÃO. AF_02/2020	INEL - INSTALAÇÃO ELÉTRICA/ELETRIFICAÇÃO E ILUMINAÇÃO EXTERNA	UN	234,0	25,80	6.037,20	0,17	97,88
97645	SINAPI	REMOÇÃO DE JANELAS, DE FORMA MANUAL, SEM REAPROVEITAMENTO. AF_12/2017	SERP - SERVIÇOS PRELIMINARES	m²	221,0	25,47	5.628,87	0,16	98,04
93662	SINAPI	DISJUNTOR BIPOLAR TIPO DIN, CORRENTE NOMINAL DE 20A - FORNECIMENTO E INSTALAÇÃO. AF_10/2020	INEL - INSTALAÇÃO ELÉTRICA/ELETRIFICAÇÃO E ILUMINAÇÃO EXTERNA	UN	75,0	70,71	5.303,25	0,15	98,19
1679	ORSE	Ponto de esgoto com tubo de pvc rígido soldável de Ø 40 mm (lavatórios, mictórios, ralos sifonados, etc...) (LAVATORIOS, RALOS, SIFONADOS)	Tubos e Conexões de PVC Rígido Soldável para Esgoto	un	58,0	89,06	5.165,48	0,15	98,34
89713	SINAPI	TUBO PVC, SÉRIE NORMAL, ESGOTO PREDIAL, DN 75 MM, FORNECIDO E INSTALADO EM RAMAL DE DESCARGA OU RAMAL DE ESGOTO SANITÁRIO. AF_08/2022	INHI - INSTALAÇÕES HIDROS SANITÁRIAS	M	117,0	35,43	4.145,31	0,12	98,46
86906	SINAPI	TORNEIRA CROMADA DE MESA, 1/2 OU 3/4, PARA LAVATÓRIO, PADRÃO POPULAR - FORNECIMENTO E INSTALAÇÃO. AF_01/2020	INHI - INSTALAÇÕES HIDROS SANITÁRIAS	UN	41,0	99,88	4.086,88	0,12	98,58
91855	SINAPI	ELETRODUTO FLEXÍVEL CORRUGADO REFORÇADO, PVC, DN 25 MM (3/4"), PARA CIRCUITOS TERMINAIS, INSTALADO EM PAREDE - FORNECIMENTO E INSTALAÇÃO. AF_12/2015	INEL - INSTALAÇÃO ELÉTRICA/ELETRIFICAÇÃO E ILUMINAÇÃO EXTERNA	M	325,0	12,22	3.971,50	0,11	98,69
86901	SINAPI	CUBA DE EMBUTIR OVAL EM LOUÇA BRANCA, 35 X 50CM OU EQUIVALENTE - FORNECIMENTO E INSTALAÇÃO. AF_01/2020	INHI - INSTALAÇÕES HIDROS SANITÁRIAS	UN	19,0	186,99	3.552,81	0,10	98,79
101894	SINAPI	DISJUNTOR TRIPOLAR TIPO NEMA, CORRENTE NOMINAL DE 60 ATÉ 100A - FORNECIMENTO E INSTALAÇÃO. AF_10/2020	INEL - INSTALAÇÃO ELÉTRICA/ELETRIFICAÇÃO E ILUMINAÇÃO EXTERNA	UN	19,0	182,01	3.458,19	0,10	98,89
052006	SBC	REVISÃO INSTALACAO HIDRAULICA VASOS SANITARIOS	INSTALACOES HIDRAULICAS - AGUA	UN	15,0	215,66	3.234,90	0,09	98,98
C1907	SEINFRA	PINTURA DE PISO INTERNO/EXTERNO. C/TINTA BASE RESINA ACRILICA-QUARTZO.2 DEMÃOS	PISO	m²	130,0	24,87	3.233,10	0,09	99,08
97644	SINAPI	REMOÇÃO DE PORTAS, DE FORMA MANUAL, SEM REAPROVEITAMENTO. AF_12/2017	SERP - SERVIÇOS PRELIMINARES	m²	299,0	9,85	2.945,15	0,08	99,16
97661	SINAPI	REMOÇÃO DE CABOS ELÉTRICOS, DE FORMA MANUAL, SEM REAPROVEITAMENTO. AF_12/2017	SERP - SERVIÇOS PRELIMINARES	M	3.900,0	0,73	2.847,00	0,08	99,24
91992	SINAPI	TOMADA ALTA DE EMBUTIR (1 MÓDULO), 2P+T 10 A INCLUINDO SUPORTE E PLACA - FORNECIMENTO E INSTALAÇÃO. AF_12/2015	INEL - INSTALAÇÃO ELÉTRICA/ELETRIFICAÇÃO E ILUMINAÇÃO EXTERNA	UN	54,0	51,82	2.798,28	0,08	99,32
91929	SINAPI	CABO DE COBRE FLEXÍVEL ISOLADO, 4 MM², ANTI-CHAMA 0,6/1,0 KV, PARA CIRCUITOS TERMINAIS - FORNECIMENTO E INSTALAÇÃO. AF_12/2015	INEL - INSTALAÇÃO ELÉTRICA/ELETRIFICAÇÃO E ILUMINAÇÃO EXTERNA	M	325,0	8,00	2.600,00	0,07	99,40
93660	SINAPI	DISJUNTOR BIPOLAR TIPO DIN, CORRENTE NOMINAL DE 10A - FORNECIMENTO E INSTALAÇÃO. AF_10/2020	INEL - INSTALAÇÃO ELÉTRICA/ELETRIFICAÇÃO E ILUMINAÇÃO EXTERNA	UN	39,0	66,58	2.596,62	0,07	99,47
91852	SINAPI	ELETRODUTO FLEXÍVEL CORRUGADO, PVC, DN 20 MM (1/2"), PARA CIRCUITOS TERMINAIS, INSTALADO EM PAREDE - FORNECIMENTO E INSTALAÇÃO. AF_12/2015	INEL - INSTALAÇÃO ELÉTRICA/ELETRIFICAÇÃO E ILUMINAÇÃO EXTERNA	M	260,0	9,80	2.548,00	0,07	99,54
94964	SINAPI	CONCRETO FCK = 20MPA, TRAÇO 1:2,7:3 (EM MASSA SECA DE CIMENTO/ AREIA MÉDIA/ BRITA 1) - PREPARO MECÂNICO COM BETONEIRA 400 L. AF_05/2021	FUES - FUNDAÇÕES E ESTRUTURAS	m³	4,0	563,07	2.252,28	0,06	99,61
89707	SINAPI	CAIXA SIFONADA, PVC, DN 100 X 100 X 50 MM, JUNTA ELÁSTICA. FORNECIDA E INSTALADA EM RAMAL DE DESCARGA OU EM RAMAL DE ESGOTO SANITÁRIO. AF_08/2022	INHI - INSTALAÇÕES HIDROS SANITÁRIAS	UN	39,0	56,16	2.190,24	0,06	99,67
023752	SBC	REVISAO E SUBSTITUICAO DE SIFOES EM LAVATORIOS E BANCAS	REFORMA E RECONSTRUCAO	UN	8,0	216,83	1.734,64	0,05	99,72
93665	SINAPI	DISJUNTOR BIPOLAR TIPO DIN, CORRENTE NOMINAL DE 40A - FORNECIMENTO E INSTALAÇÃO. AF_10/2020	INEL - INSTALAÇÃO ELÉTRICA/ELETRIFICAÇÃO E ILUMINAÇÃO EXTERNA	UN	19,0	78,31	1.487,89	0,04	99,76
91927	SINAPI	CABO DE COBRE FLEXÍVEL ISOLADO, 2,5 MM², ANTI-CHAMA 0,6/1,0 KV, PARA CIRCUITOS TERMINAIS - FORNECIMENTO E INSTALAÇÃO. AF_12/2015	INEL - INSTALAÇÃO ELÉTRICA/ELETRIFICAÇÃO E ILUMINAÇÃO EXTERNA	M	260,0	5,43	1.411,80	0,04	99,80
98504	SINAPI	PLANTIO DE GRAMA BATATAIS EM PLACAS. AF_05/2018	URBA - URBANIZAÇÃO	m²	65,0	20,57	1.337,05	0,04	99,84
87879	SINAPI	CHAPISCO APLICADO EM ALVENARIAS E ESTRUTURAS DE CONCRETO INTERNAS, COM COLHER DE PEDREIRO. ARGAMASSA TRAÇO 1:3 COM PREPARO EM BETONEIRA 400L. AF_10/2022	REVE - REVESTIMENTO E TRATAMENTO DE SUPERFÍCIES	m²	260,0	4,82	1.253,20	0,04	99,88
91924	SINAPI	CABO DE COBRE FLEXÍVEL ISOLADO, 1,5 MM², ANTI-CHAMA 450/750 V, PARA CIRCUITOS TERMINAIS - FORNECIMENTO E INSTALAÇÃO. AF_12/2015	INEL - INSTALAÇÃO ELÉTRICA/ELETRIFICAÇÃO E ILUMINAÇÃO EXTERNA	M	325,0	3,33	1.082,25	0,03	99,91

RUA ALTO BRILHANTE, S/N, CENTRO – POÇO DE PEDRAS/MA – CEP. 65.740-000 – fone (99) 98534-1094

CNPJ: 06.202.808/0001-38

www.pocaodepedras.ma.gov.br

Al Unser Nunes Freitas
Engenheiro Civil
CREA MA 111570400 1



Processo N° 132006224
Fis N° 214
Visto e

ESTADO DO MARANHÃO
PREFEITURA MUNICIPAL DE POÇÃO DE PEDRAS
SECRETARIA MUNICIPAL DE EDUCAÇÃO

89709	SINAPI	RALO SIFONADO, PVC, DN 100 X 40 MM, JUNTA SOLDÁVEL, FORNECIDO E INSTALADO EM RAMAL DE DESCARGA OU EM RAMAL DE ESGOTO SANITÁRIO. AF_08/2022	INHI - INSTALAÇÕES HIDROS SANITÁRIAS	UN	32,0	24,72	791,04	0,02	99,93
91942	SINAPI	CAIXA RETANGULAR 4" X 4" ALTA (2,00 M DO PISO), PVC, INSTALADA EM PAREDE - FORNECIMENTO E INSTALAÇÃO. AF_12/2015	INEL - INSTALAÇÃO ELÉTRICA/ELETRIFICAÇÃO E ILUMINAÇÃO EXTERNA	UN	19,0	39,86	757,34	0,02	99,95
86883	SINAPI	SIFÃO DO TIPO FLEXÍVEL EM PVC 1 X 1,1/2 - FORNECIMENTO E INSTALAÇÃO. AF_01/2020	INHI - INSTALAÇÕES HIDROS SANITÁRIAS	UN	41,0	14,13	579,33	0,02	99,97
97665	SINAPI	REMOÇÃO DE LUMINÁRIAS, DE FORMA MANUAL, SEM REAPROVEITAMENTO. AF_12/2017	SERP - SERVIÇOS PRELIMINARES	UN	195,0	1,90	370,50	0,01	99,98
93358	SINAPI	ESCAVAÇÃO MANUAL DE VALA COM PROFUNDIDADE MENOR OU IGUAL A 1,30 M. AF_02/2021	MOVT - MOVIMENTO DE TERRA	m³	4,0	87,14	348,56	0,01	99,99
97660	SINAPI	REMOÇÃO DE INTERRUPTORES/TOMADAS ELÉTRICAS, DE FORMA MANUAL, SEM REAPROVEITAMENTO. AF_12/2017	SERP - SERVIÇOS PRELIMINARES	UN	487,0	0,69	336,03	0,01	100,00

Total sem BDI 2.757.533,16
Total do BDI 735.312,40
Total Geral 3.492.845,56

RUA ALTO BRILHANTE, S/N, CENTRO – POÇÃO DE PEDRAS/MA – CEP. 65.740-000 – fone (99) 98534-1094

CNPJ: 06.202.808/0001-38
www.pocaodepedras.ma.gov.br

Al Unser Nunes Freitas
Engenheiro Civil
CREA MA 11570400 1



ESTADO DO MARANHÃO
 PREFEITURA MUNICIPAL DE POÇÃO DE PEDRAS
 SECRETARIA MUNICIPAL DE EDUCAÇÃO

Cronograma Físico e Financeiro

Item	Descrição	Total Por Etapa	30 DIAS	60 DIAS	90 DIAS	120 DIAS	150 DIAS	180 DIAS
1	SERVIÇOS PRELIMINARES	100,00% 112.035,48	8,33% 9.332,56	8,33% 9.332,56	8,33% 9.332,56	8,33% 9.332,56	8,33% 9.332,56	8,33% 9.332,56
2	DEMOLIÇÕES E RETIRADAS	100,00% 12.127,55	30,00% 3.638,27	30,00% 3.638,27	20,00% 2.425,51	20,00% 2.425,51		
3	COBERTURA	100,00% 848.199,82				10,00% 84.819,98	10,00% 84.819,98	10,00% 84.819,98
4	ESQUADRIAS	100,00% 618.964,71			10,00% 61.896,47	10,00% 61.896,47	10,00% 61.896,47	10,00% 61.896,47
5	INSTALAÇÕES ELÉTRICAS	100,00% 232.805,52				10,00% 23.280,55	10,00% 23.280,55	10,00% 23.280,55
6	INSTALAÇÕES HIDROSSANITARIAS	100,00% 154.872,09		5,00% 7.743,60	5,00% 7.743,60	10,00% 15.487,21	10,00% 15.487,21	10,00% 15.487,21
7	LOUÇAS E ACESSÓRIOS	100,00% 60.985,65					10,00% 6.098,57	10,00% 6.098,57
8	PINTURA	100,00% 806.797,94						12,50% 100.849,74
9	REVESTIMENTOS	100,00% 435.873,23	10,00% 43.587,32	10,00% 43.587,32	10,00% 43.587,32	10,00% 43.587,32	10,00% 43.587,32	10,00% 43.587,32
10	FACHADA	100,00% 76.780,99			20,00% 15.356,20	20,00% 15.356,20	10,00% 7.678,10	10,00% 7.678,10
11	PASSEIO	100,00% 85.583,81					10,00% 8.558,38	10,00% 8.558,38
12	REFORMA DA BASE DA CAIXA D'ÁGUA	100,00% 35.260,76	100,00% 35.260,76					
13	SERVIÇOS FINAIS	100,00% 12.558,00						
Porcentagem Custo			2,63%	1,84%	4,02%	7,33%	7,46%	10,35%
Porcentagem Acumulado			2,63%	4,47%	8,49%	15,82%	23,29%	33,64%
Custo Acumulado			91.818,90	156.120,65	296.462,31	552.648,11	813.387,25	1.174.976,13

210 DIAS	240 DIAS	270 DIAS	300 DIAS	330 DIAS	360 DIAS
8,33% 9.332,56	8,33% 9.332,56	8,33% 9.332,56	8,33% 9.332,56	8,33% 9.332,56	8,33% 9.377,37
10,00% 84.819,98	10,00% 84.819,98	10,00% 84.819,98	10,00% 84.819,98	10,00% 84.819,98	20,00% 169.639,96
10,00% 61.896,47	10,00% 61.896,47	10,00% 61.896,47	15,00% 92.844,71	15,00% 92.844,71	
10,00% 23.280,55	10,00% 23.280,55	10,00% 23.280,55	10,00% 23.280,55	20,00% 46.561,10	10,00% 23.280,55
10,00% 15.487,21	10,00% 15.487,21	10,00% 15.487,21	10,00% 15.487,21	10,00% 15.487,21	10,00% 15.487,21
10,00% 6.098,57	10,00% 6.098,57	10,00% 6.098,57	10,00% 6.098,57	12,50% 12.197,13	20,00% 12.197,13
12,50% 100.849,74	12,50% 100.849,74	12,50% 100.849,74	12,50% 100.849,74	12,50% 100.849,74	25,00% 201.699,49
10,00% 43.587,32	10,00% 43.587,32	10,00% 43.587,32	10,00% 43.587,32		
20,00% 15.356,20	20,00% 15.356,20				
10,00% 8.558,38	10,00% 8.558,38	10,00% 8.558,38	10,00% 8.558,38	20,00% 17.116,76	20,00% 17.116,76
				50,00% 6.279,00	50,00% 6.279,00
10,57% 369.266,98	10,57% 369.266,98	10,13% 363.910,78	11,02% 384.859,02	11,04% 385.488,19	13,03% 455.077,47
44,21% 1.544.243,11	54,78% 1.913.510,08	64,92% 2.267.420,87	75,93% 2.652.279,88	86,97% 3.037.768,07	100,0% 3.492.845,55



ESTADO DO MARANHÃO
PREFEITURA MUNICIPAL DE POÇÃO DE PEDRAS
SECRETARIA MUNICIPAL DE EDUCAÇÃO

			ANTICORROSIVA. EXCLUSIVE VIDROS, ALIZAR E CONTRAMARCO. FORNECIMENTO E INSTALAÇÃO. AF_12/2019			
4.3	99861	SINAPI	GRADIL EM FERRO FIXADO EM VÃOS DE JANELAS, FORMADO POR BARRAS CHATAS DE 25X4,8 MM. AF_04/2019	m ²	195	195
4.3	1880	ORSE	Vidro liso incolor 6mm - Rev 01_10/2021	m ²	299	299
4.5	12220	ORSE	Portão/porta em alumínio cor N/B/P, de abrir, 02 fis, vazado, em tubo quadrado 3"x1.1/2" horizontais e engradado e 1.1/2"x1.1/2" verticais, com espaçamento de 12cm.	m ²	169	169
4.6	91307	SINAPI	FECHADURA DE EMBUTIR PARA PORTAS INTERNAS, COMPLETA, ACABAMENTO PADRÃO POPULAR, COM EXECUÇÃO DE FURO - FORNECIMENTO E INSTALAÇÃO. AF_12/2019	UN	154	(8+11+5+16+7+7+16+9+16+5+6+7+12+16+13)
4.7	98689	SINAPI	SOLEIRA EM GRANITO, LARGURA 15 CM, ESPESSURA 2,0 CM. AF_09/2020	M	123	(8+11+5+16+7+7+16+9+16+5+6+7+12+16+13)*(0,8)
5			INSTALAÇÕES ELÉTRICAS			
5.1	93128	SINAPI	PONTO DE ILUMINAÇÃO RESIDENCIAL INCLUINDO INTERRUPTOR SIMPLES, CAIXA ELÉTRICA, ELETRODUTO, CABO, RASGO, QUEBRA E CHUMBAMENTO (EXCLUINDO LUMINÁRIA E LÂMPADA). AF_01/2016	UN	234	15+15+15+15+15+15+15+15+15+15+24
5.2	93142	SINAPI	PONTO DE TOMADA RESIDENCIAL INCLUINDO TOMADA (2 MÓDULOS) 10A/250V, CAIXA ELÉTRICA, ELETRODUTO, CABO, RASGO, QUEBRA E CHUMBAMENTO. AF_01/2016	UN	487	32+32+32+32+32+32+32+32+32+32+39
5.3	97611	SINAPI	LÂMPADA COMPACTA FLUORESCENTE DE 15 W, BASE E27 - FORNECIMENTO E INSTALAÇÃO. AF_02/2020	UN	234	15+15+15+15+15+15+15+15+15+15+24
5.4	91992	SINAPI	TOMADA ALTA DE EMBUTIR (1 MÓDULO), 2P+T 10 A, INCLUINDO SUPORTE E PLACA - FORNECIMENTO E INSTALAÇÃO. AF_12/2015	UN	54	3+3+4+4+4+4+4+4+4+4+4+4
5.5	91855	SINAPI	ELETRODUTO FLEXÍVEL CORRUGADO REFORÇADO, PVC, DN 25 MM (3/4"), PARA CIRCUITOS TERMINAIS, INSTALADO EM PAREDE - FORNECIMENTO E INSTALAÇÃO. AF_12/2015	M	325	21,66*15
5.5	91996	SINAPI	TOMADA MÉDIA DE EMBUTIR (1 MÓDULO), 2P+T 10 A, INCLUINDO SUPORTE E PLACA - FORNECIMENTO E INSTALAÇÃO. AF_12/2015	UN	432	15+15+15+15+15+15+15+15+15+15+24
5.6	91924	SINAPI	CABO DE COBRE FLEXÍVEL ISOLADO, 1,5 MM ² , ANTI-CHAMA 450/750 V, PARA CIRCUITOS TERMINAIS - FORNECIMENTO E INSTALAÇÃO. AF_12/2015	M	325	21,66*15
5.7	91929	SINAPI	CABO DE COBRE FLEXÍVEL ISOLADO, 4 MM ² , ANTI-CHAMA 0,6/1,0 KV, PARA CIRCUITOS TERMINAIS - FORNECIMENTO E INSTALAÇÃO. AF_12/2015	M	325	21,66*15
5.8	93660	SINAPI	DISJUNTOR BIPOLAR TIPO DIN, CORRENTE NOMINAL DE 10A - FORNECIMENTO E INSTALAÇÃO. AF_10/2020	UN	39	2+2+2+2+2+2+3+3+3+4+4+4
5.9	93662	SINAPI	DISJUNTOR BIPOLAR TIPO DIN, CORRENTE NOMINAL DE 20A - FORNECIMENTO E INSTALAÇÃO. AF_10/2020	UN	75	15*5
5.10	93665	SINAPI	DISJUNTOR BIPOLAR TIPO DIN, CORRENTE NOMINAL DE 40A -	UN	19	19



ESTADO DO MARANHÃO
 PREFEITURA MUNICIPAL DE POÇÃO DE PEDRAS
 SECRETARIA MUNICIPAL DE EDUCAÇÃO

			FORNECIMENTO E INSTALAÇÃO. AF_10/2020			
5.11	101894	SINAPI	DISJUNTOR TRIPOLAR TIPO NEMA, CORRENTE NOMINAL DE 60 ATÉ 100A - FORNECIMENTO E INSTALAÇÃO. AF_10/2020	UN	19	19
5.12	101883 09/2023	SINAPI	QUADRO DE DISTRIBUIÇÃO DE ENERGIA EM CHAPA DE AÇO GALVANIZADO, DE EMBUTIR, COM BARRAMENTO TRIFÁSICO, PARA 18 DISJUNTORES DIN 100A - FORNECIMENTO E INSTALAÇÃO. AF_10/2020	UN	25	25
5.13	91942	SINAPI	CAIXA RETANGULAR 4" X 4" ALTA (2,00 M DO PISO), PVC, INSTALADA EM PAREDE - FORNECIMENTO E INSTALAÇÃO. AF_12/2015	UN	19	19
5.14	91852	SINAPI	ELETRODUTO FLEXÍVEL CORRUGADO, PVC, DN 20 MM (1/2"), PARA CIRCUITOS TERMINAIS, INSTALADO EM PAREDE - FORNECIMENTO E INSTALAÇÃO. AF_12/2015	M	260	17,33*15
5.15	91927	SINAPI	CABO DE COBRE FLEXÍVEL ISOLADO, 2,5 MM², ANTI-CHAMA 0,6/1,0 KV, PARA CIRCUITOS TERMINAIS - FORNECIMENTO E INSTALAÇÃO. AF_12/2015	M	260	17,33*15
6			INSTALAÇÕES HIDROSSANITARIAS			
6.1	89957	SINAPI	PONTO DE CONSUMO TERMINAL DE ÁGUA FRIA (SUBRAMAL) COM TUBULAÇÃO DE PVC, DN 25 MM, INSTALADO EM RAMAL DE ÁGUA, INCLUSOS RASGO E CHUMBAMENTO EM ALVENARIA. AF_12/2014	UN	78	5+5+5+5+5+5+5+5+5+5+8
6.2	89987	SINAPI	REGISTRO DE GAVETA BRUTO, LATÃO, ROSCÁVEL, 3/4", COM ACABAMENTO E CANOPLA CROMADOS - FORNECIMENTO E INSTALAÇÃO. AF_08/2021	UN	78	5+5+5+5+5+5+5+5+5+5+9
6.3	1679	ORSE	Ponto de esgoto com tubo de pvc rígido soldável de Ø 40 mm (lavatórios, mictórios, ralos sifonados, etc...) (LAVATORIOS, RALOS, SIFONADOS)	un	58	4+4+4+4+4+4+4+4+4+4+4+2
6.4	1683	ORSE	Ponto de esgoto com tubo de pvc rígido soldável de Ø 100 mm (vaso sanitário)	pt	65	4+4+4+4+4+4+4+4+4+4+4+9
6.5	91792	SINAPI	(COMPOSIÇÃO REPRESENTATIVA) DO SERVIÇO DE INSTALAÇÃO DE TUBO DE PVC, SÉRIE NORMAL, ESGOTO PREDIAL, DN 40 MM (INSTALADO EM RAMAL DE DESCARGA OU RAMAL DE ESGOTO SANITÁRIO), INCLUSIVE CONEXÕES, CORTES E FIXAÇÕES, PARA PRÉDIOS. AF_10/2015	M	217	14,46*15
6.6	91795	SINAPI	(COMPOSIÇÃO REPRESENTATIVA) DO SERVIÇO DE INST. TUBO PVC, SÉRIE N, ESGOTO PREDIAL, 100 MM (INST. RAMAL DESCARGA, RAMAL DE ESG. SANIT., PRUMADA ESG. SANIT., VENTILAÇÃO OU SUB-COLETOR AÉREO), INCL. CONEXÕES E CORTES, FIXAÇÕES, P/ PRÉDIOS. AF_10/2015	M	325	21,66*15
6.7	98104	SINAPI	CAIXA DE GORDURA SIMPLES (CAPACIDADE: 36L), RETANGULAR, EM ALVENARIA COM TIJOLOS CERÂMICOS MACIÇOS, DIMENSÕES INTERNAS = 0,2X0,4 M, ALTURA INTERNA = 0,8 M. AF_12/2020	UN	15	15*1
6.8	89709	SINAPI	RALO SIFONADO, PVC, DN 100 X 40 MM, JUNTA SOLDÁVEL, FORNECIDO E INSTALADO EM RAMAL DE DESCARGA OU EM RAMAL DE ESGOTO SANITÁRIO. AF_08/2022	UN	32	2+2+2+2+2+2+2+2+2+2+4



ESTADO DO MARANHÃO
 PREFEITURA MUNICIPAL DE POÇÃO DE PEDRAS
 SECRETARIA MUNICIPAL DE EDUCAÇÃO

8.6	7725	ORSE	(ESCARIFICAÇÃO DE PAREDE ATÉ 1,20M DE ALTURA) Remoção de pintura látex (raspagem e/ou lixamento e/ou escovação)	m²	4524	4524
9			REVESTIMENTOS			
9.1	89171	SINAPI	(COMPOSIÇÃO REPRESENTATIVA) DO SERVIÇO DE REVESTIMENTO CERÂMICO PARA PISO COM PLACAS TIPO ESMALTADA EXTRA DE DIMENSÕES 35X35 CM, PARA EDIFICAÇÃO HABITACIONAL UNIFAMILIAR (CASA) E EDIFICAÇÃO PÚBLICA PADRÃO. AF_11/2014	m²	3211	3211
9.2	89045	SINAPI	(COMPOSIÇÃO REPRESENTATIVA) DO SERVIÇO DE REVESTIMENTO CERÂMICO PARA AMBIENTES DE ÁREAS MOLHADAS, MEIA PAREDE OU PAREDE INTEIRA, COM PLACAS TIPO ESMALTADA EXTRA, DIMENSÕES 20X20 CM, PARA EDIFICAÇÃO HABITACIONAL MULTIFAMILIAR (PRÉDIO). AF_11/2014	m²	1300	1300
9.3	88650	SINAPI	RODAPÉ CERÂMICO DE 7CM DE ALTURA COM PLACAS TIPO ESMALTADA EXTRA DE DIMENSÕES 60X60CM. AF_06/2014	M	3211	3211
10			FACHADA			
10.1	ORSE	12737 09/2023	Estrutura galvanizada, revestida placas de ACM (alumínio composto) recortado, e=0,3mm, cor cobre, 1,00 nx 1,00m, fixação da estrutura metálica sem avanço na est. espacial existente no local por parafusos. - fornecimento e montagem	m²	52	52
10.2	98504	SINAPI	PLANTIO DE GRAMA BATATAIS EM PLACAS. AF_05/2018	m²	65	65
10.3	89168	SINAPI	(COMPOSIÇÃO REPRESENTATIVA) DO SERVIÇO DE ALVENARIA DE VEDAÇÃO DE BLOCOS VAZADOS DE CERÂMICA DE 9X19X19CM (ESPESSURA 9CM), PARA EDIFICAÇÃO HABITACIONAL UNIFAMILIAR (CASA) E EDIFICAÇÃO PÚBLICA PADRÃO. AF_11/2014	m²	130	130
10.4	87879	SINAPI	CHAPISCO APLICADO EM ALVENARIAS E ESTRUTURAS DE CONCRETO INTERNAS, COM COLHER DE PEDREIRO. ARGAMASSA TRAÇO 1:3 COM PREPARO EM BETONEIRA 400L. AF_10/2022	m²	260	260
10.5	87529	SINAPI	MASSA ÚNICA, PARA RECEBIMENTO DE PINTURA, EM ARGAMASSA TRAÇO 1:2:8, PREPARO MECÂNICO COM BETONEIRA 400L, APLICADA MANUALMENTE EM FACES INTERNAS DE PAREDES, ESPESSURA DE 20MM, COM EXECUÇÃO DE TALISCAS. AF_06/2014	m²	260	260
10.6	96135	SINAPI	APLICAÇÃO MANUAL DE MASSA ACRÍLICA EM PAREDES EXTERNAS DE CASAS, DUAS DEMÃOS. AF_05/2017	m²	260	260
11			PASSEIO			
11.1	87622	SINAPI	CONTRAPISO EM ARGAMASSA TRAÇO 1:4 (CIMENTO E AREIA), PREPARO MANUAL, APLICADO EM ÁREAS SECAS SOBRE LAJE, ADERIDO, ACABAMENTO NÃO REFORÇADO, ESPESSURA 2CM. AF_07/2021	m²	923	923
11.2	C1907	SEINFRA	PINTURA DE PISO INTERNO/EXTERNO. C/TINTA BASE RESINA ACRÍLICA-QUARTZO.2 DEMÃOS	m²	130	130
11.3	94992	SINAPI	EXECUÇÃO DE PASSEIO (CALÇADA) OU PISO DE CONCRETO COM CONCRETO MOLDADO IN LOCO, FEITO EM OBRA,	m²	494	494



ESTADO DO MARANHÃO
 PREFEITURA MUNICIPAL DE POÇÃO DE PEDRAS
 SECRETARIA MUNICIPAL DE EDUCAÇÃO

			ACABAMENTO CONVENCIONAL, ESPESSURA 6 CM, ARMADO. AF_08/2022			
12			REFORMA DA BASE DA CAIXA D'ÁGUA			
12.1	93358	SINAPI	ESCAVAÇÃO MANUAL DE VALA COM PROFUNDIDADE MENOR OU IGUAL A 1,30 M. AF_02/2021	m³	4	4
12.2	94964	SINAPI	CONCRETO FCK = 20MPA, TRAÇO 1:2,7:3 (EM MASSA SECA DE CIMENTO/ AREIA MÉDIA/ BRITA 1) - PREPARO MECÂNICO COM BETONEIRA 400 L. AF_05/2021	m³	4	4
12.3	95957	SINAPI	VIGA - (COMPOSIÇÃO REPRESENTATIVA) EXECUÇÃO DE ESTRUTURAS DE CONCRETO ARMADO, PARA EDIFICAÇÃO INSTITUCIONAL TÉRREA, FCK = 25 MPA. AF_01/2017	m³	4	4
12.4	95957	SINAPI	PILAR - (COMPOSIÇÃO REPRESENTATIVA) EXECUÇÃO DE ESTRUTURAS DE CONCRETO ARMADO, PARA EDIFICAÇÃO INSTITUCIONAL TÉRREA, FCK = 25 MPA. AF_01/2017	m³	4	4
13			SERVIÇOS FINAIS			
13.1	2450	ORSE	Limpeza geral	m²	4550	4550

Total sem BDI 2.757.533,15
 Total do BDI 735.312,40
 Total Geral 3.492.845,55



ESTADO DO MARANHÃO
PREFEITURA MUNICIPAL DE POÇÃO DE PEDRAS
SECRETARIA MUNICIPAL DE EDUCAÇÃO

DECLARAÇÃO DE PARCELAS DE MAIOR RELEVÂNCIA E VALOR SIGNIFICATIVO

1. OBJETO: EXECUÇÃO DOS SERVIÇOS REFORMA E AMPLIAÇÃO DOS PRÉDIOS DA EDUCAÇÃO NA REGIÃO BEIRA RIO DO MUNICÍPIO DE POÇÃO DE PEDRAS/MA.

2. PARCELAS DE MAIOR RELEVÂNCIA E VALOR SIGNIFICATIVO

1.2 Os elementos que individualizam e diferenciam o objeto, evidenciando seus pontos mais críticos, de maior dificuldade técnica, bem como que representam risco mais elevado para a sua perfeita execução. Trata-se da essência do objeto licitado, aquilo que é realmente caracterizador da obra ou do serviço, que é de suma importância para o resultado almejado pela contratação, constam nos quadros 1.

Quadro 1: Parcelas de Maior Relevância e Valor Significativo

Código	Banco	Descrição	Und	Quant. Total	Quant exigida 15%
96135	SINAPI	APLICAÇÃO MANUAL DE MASSA ACRÍLICA EM PAREDES EXTERNAS DE CASAS, DUAS DEMÃOS. AF_05/2017	m²	11.570,00	1.735,50
92541	SINAPI	TRAMA DE MADEIRA COMPOSTA POR RIPAS, CAIBROS E TERÇAS PARA TELHADOS DE ATÉ 2 ÁGUAS PARA TELHA CERÂMICA CAPA-CANAL, INCLUSO TRANSPORTE VERTICAL. AF_07/2019	m²	3.211,00	481,65
89171	SINAPI	(COMPOSIÇÃO REPRESENTATIVA) DO SERVIÇO DE REVESTIMENTO CERÂMICO PARA PISO COM PLACAS TIPO ESMALTADA EXTRA DE DIMENSÕES 35X35 CM, PARA EDIFICAÇÃO HABITACIONAL UNIFAMILIAR (CASA) E EDIFICAÇÃO PÚBLICA PADRÃO. AF_11/2014	m²	3.211,00	3.211,00

1.3 Faz-se mister salientar que para fins de observância ao disposto no art. 30, §1º, I, da Lei nº 8.666/93, bem como na jurisprudência dominante no Tribunal de Contas da União – TCU (vide Acórdão 2521/2019), opina-se pela não exigência de quantitativos mínimos no tocante à qualificação técnico-profissional, de modo que a comprovação desta fica restrita apenas à execução de serviços compatíveis com as parcelas de maior relevância técnica acima suscitadas, salvo melhor juízo.

1.4 Ademais, a exigência de comprovação da execução de quantitativos mínimos em obras ou serviços com características semelhantes, para fins de atestar a capacidade técnico-operacional, deve guardar proporção com a dimensão e a complexidade do objeto e recair, simultaneamente, sobre as parcelas de maior relevância e valor significativo, considerando que, como regra, os quantitativos mínimos exigidos não devem ultrapassar 50% do previsto no orçamento base, salvo em condições especiais e devidamente justificadas no processo de licitação. (Vide Acórdão 244/2015 Plenário do TCU e Acórdão 2924/2019 Plenário do TCU).

processo Nº 1320062024
Fis Nº 493
Visto e



ESTADO DO MARANHÃO
PREFEITURA MUNICIPAL DE POÇÃO DE PEDRAS
SECRETARIA MUNICIPAL DE EDUCAÇÃO

PROPOSTAS DE FACHADA – 3D

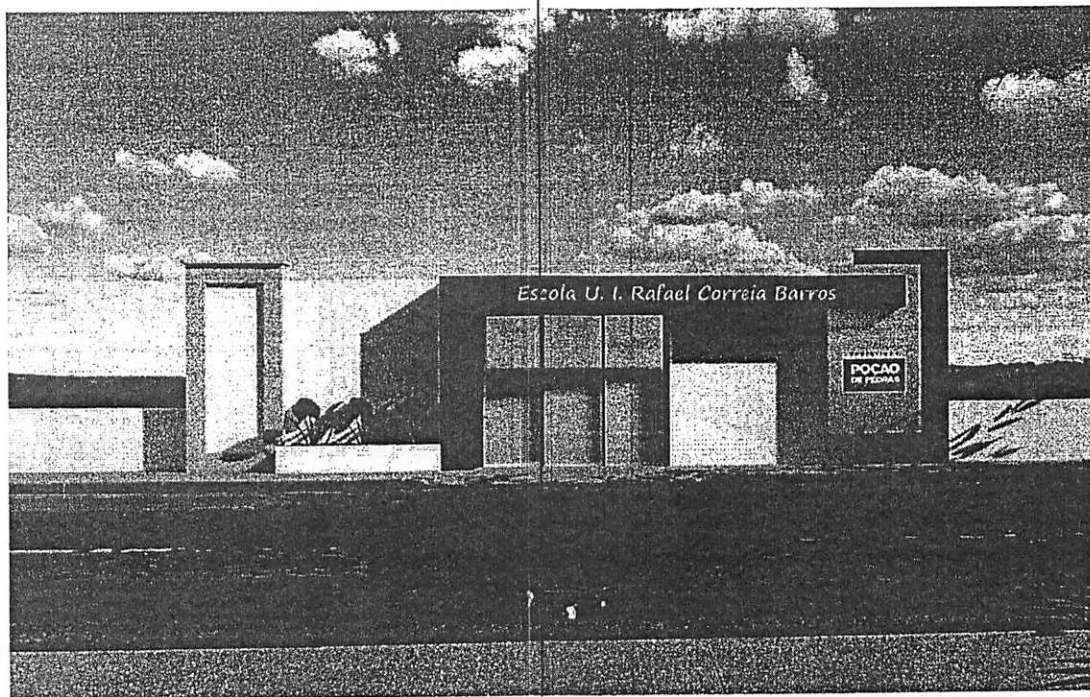
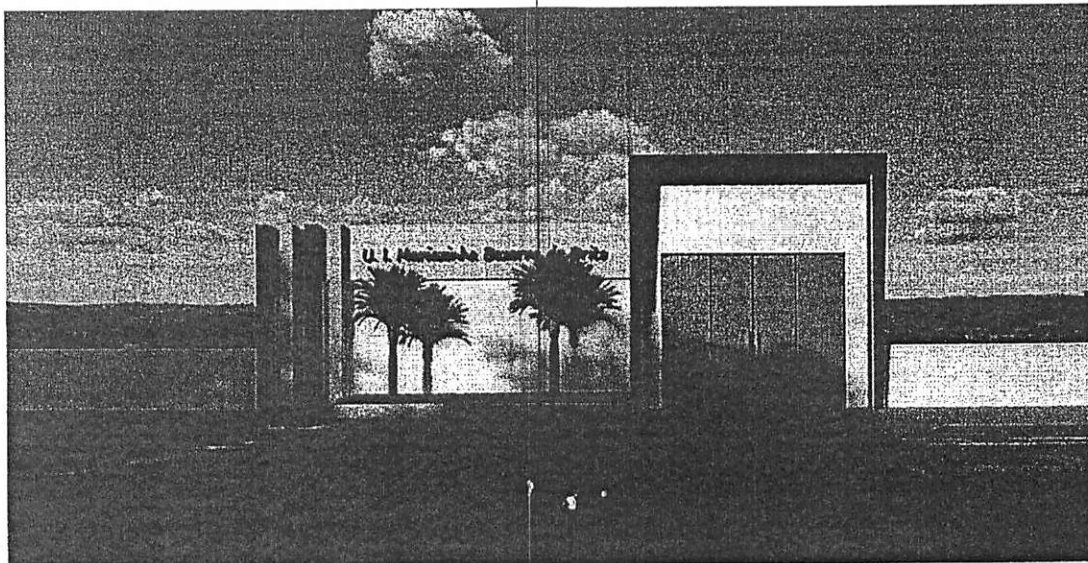



ESTADO DO MARANHÃO
PREFEITURA MUNICIPAL DE POÇÃO DE PEDRAS
SECRETARIA MUNICIPAL DE EDUCAÇÃO

TERMO DE JUSTIFICATIVAS TÉCNICAS RELEVANTES

OBJETO: EXECUÇÃO DOS SERVIÇOS DE OBRA DE REFORMA E AMPLIAÇÃO DOS PRÉDIOS DA EDUCAÇÃO NA REGIÃO BEIRA RIO NO MUNICÍPIO DE POÇÃO DE PEDRAS/MA.

1. ENQUADRAMENTO DO OBJETO

1.1. Classificação como obra ou serviço de engenharia

O art. 6º, incisos I e II da Lei nº 8.666, de 1993, estabelece as definições de obras e serviços e o Manual de Obras e Serviços de Engenharia - Advocacia-Geral da União, assim explicita:

"O Parecer n. 075/2010/DECOR/CGU/AGU segue o mesmo raciocínio e propõe a seguinte solução (Item 83.4):

- a) Em se tratando de alteração significativa, autônoma e independente, estar-se-á adiante de obra de engenharia, vedada a adoção do pregão;
- b) Em se tratando de alteração não significativa, autônoma e independente, estar-se-á adiante de serviço de engenharia, cabível a adoção do pregão;

Nesse ponto, há semelhança com o conceito formulado pelo Instituto Brasileiro de Auditoria de Obras Públicas – IBRAOP, para o qual reforma consiste em alterar as características de partes de uma obra ou de seu todo, desde que mantendo as características de volume ou área sem acréscimos e a função de sua utilização atual (Orientação Técnica IBR n. 02/2009).

Consequentemente, serviço de engenharia é a atividade destinada a garantir a fruição de utilidade já existente ou a proporcionar a utilização de funcionalidade nova em coisa/bem material já existente. Não se cria coisa nova. Pelo contrário, o serviço consiste no conserto, na conservação, operação, reparação, adaptação ou manutenção de um bem material específico já construído ou fabricado. Ou, ainda, na instalação ou montagem de objeto em algo já existente. Objetiva-se, assim, manter-se ou aumentar-se a eficiência da utilidade a que se destina ou pode se destinar um bem perfeito e acabado.

A distinção é relevante para a escolha da modalidade licitatória cabível, vez que apenas os serviços comuns de engenharia podem e devem ser obrigatoriamente licitados por meio de pregão, de modo que o órgão técnico deverá analisar cuidadosamente as características da atividade a ser contratada a fim de corretamente caracterizá-la como obra ou serviço de engenharia e fundamentar convincentemente a decisão adotada".

Assim, compete ao setor técnico definir a natureza do objeto, sendo certo que as modalidades licitatórias previstas na Lei nº 8.666/93 deverão ser utilizadas sempre



ESTADO DO MARANHÃO
PREFEITURA MUNICIPAL DE POÇÃO DE PEDRAS
SECRETARIA MUNICIPAL DE EDUCAÇÃO

que o mesmo for passível de enquadramento como obra ou serviço não comum de engenharia.

JUSTIFICATIVA: O objeto da presente licitação é (X) OBRA ou () SERVIÇO DE ENGENHARIA, de acordo com as diretrizes acima e as seguintes considerações:

Obra é "toda construção, reforma, fabricação, recuperação ou ampliação, realizada por execução direta ou indireta";

2. ELABORAÇÃO DE PROJETO E DOCUMENTOS TÉCNICOS POR PROFISSIONAL HABILITADO DE ENGENHARIA

Para a licitação relacionada a obras e serviços de engenharia, e em conformidade com a determinação do art. 7º, § 2º, I, da Lei n° 8.666/93, é obrigatória a elaboração e aprovação prévia de Projeto Básico, como também deixa clara a Súmula TCU n° 261/2010:

"Em licitações de obras e serviços de engenharia, é necessária a elaboração de projeto básico adequado e atualizado, assim considerado aquele aprovado com todos os elementos descritos no art. 6º, inciso IX, da Lei n.º 8.666, de 21 de junho de 1993, constituindo prática ilegal a revisão de projeto básico ou a elaboração de projeto executivo que transfigure o objeto originalmente contratado em outro de natureza e propósito diversos."

O projeto e demais documentos técnicos (tais como plantas, caderno de especificações, memoriais descritivos etc.) devem ser elaborados por profissional competente de engenharia, conforme as modalidades pertinentes ao objeto (civil, mecânico, agrônomo, naval, minas, químico, eletricitista, eletrônico ou de comunicação, florestal, geólogo etc.), de arquitetura ou de técnico industrial, com a correspondente Anotação, Registro ou Termo de Responsabilidade Técnica – ART/RRT/TRT, como deixa claro a Súmula TCU n° 260/2010.

A elaboração do Projeto Básico caberá:

(a) à própria Administração, por meio de responsável técnico pertencente a seus quadros, inscrito no órgão de fiscalização da atividade (CREA/CAU-BR/CFT), que deverão providenciar a Anotação, Registro ou Termo de Responsabilidade Técnica – ART/RRT/TRT referente aos projetos;

(b) a profissional (pessoa física ou jurídica) especializado, habilitado pelo CREA/CAU-BR/CFT, contratado pela Administração mediante licitação ou diretamente, cujos trabalhos serão baseados em anteprojeto desenvolvido pela Administração.

Na licitação na modalidade pregão, é o Termo de Referência que faz as vezes do Projeto Básico. Porém, independentemente da nomenclatura adotada, o conteúdo deve ser equivalente, justamente para permitir o adequado nível de detalhamento e



ESTADO DO MARANHÃO
PREFEITURA MUNICIPAL DE POÇÃO DE PEDRAS
SECRETARIA MUNICIPAL DE EDUCAÇÃO

caracterização do objeto licitado, sem prejuízo de ser elaborado outro ou outros documentos técnicos.

JUSTIFICATIVA: No presente feito, o Projeto Básico FOI elaborado por profissional habilitado de engenharia, com a emissão da ART juntada no documento nº (MA20230712226).

3. REGIME DE EXECUÇÃO DA OBRA OU SERVIÇO

Os regimes de execução são elencados no art. 6º, inciso VIII, da Lei nº 8.666, de 1993:

- a) empreitada por preço global - quando se contrata a execução da obra ou do serviço por preço certo e total;
- b) empreitada por preço unitário - quando se contrata a execução da obra ou do serviço por preço certo de unidades determinadas;
- d) tarefa - quando se ajusta mão-de-obra para pequenos trabalhos por preço certo, com ou sem fornecimento de materiais;
- e) empreitada integral - quando se contrata um empreendimento em sua integralidade, compreendendo todas as etapas das obras, serviços e instalações necessárias, sob inteira responsabilidade da contratada até a sua entrega ao contratante em condições de entrada em operação, atendidos os requisitos técnicos e legais para sua utilização em condições de segurança estrutural e operacional e com as características adequadas às finalidades para que foi contratada;

Nas obras e serviços de engenharia, os regimes mais utilizados são as empreitadas por preço global ou por preço unitário.

A empreitada por preço global é aquela em que se contrata a execução da obra ou serviço por preço certo e total. Em tese, cada parte assume o risco de eventuais distorções nos quantitativos a serem executados, que podem ser superiores ou inferiores àqueles originalmente previstos na planilha orçamentária da contratação. Se, ao final da obra, a contratada tiver fornecido ou executado quantitativos superiores aos estimados, arcará com o prejuízo financeiro (não poderá cobrar a Administração pelos custos adicionais, até certo limite). Na situação oposta, a lógica é a mesma: a Administração não poderá realizar descontos proporcionais aos quantitativos não fornecidos ou executados, se ao final forem inferiores aos estimados (até certo limite).

É por isso que a adoção de tal regime pressupõe um projeto básico de boa qualidade, que estime com adequado nível de precisão as especificações e quantitativos da obra ou serviço, fornecendo aos licitantes todos os elementos e informações necessários para o total e completo conhecimento do objeto e a elaboração de proposta fidedigna (art. 47 da Lei nº 8.666/93), justamente para evitar distorções relevantes no decorrer da execução contratual, em prejuízo seja da Administração, seja da contratada.



ESTADO DO MARANHÃO
PREFEITURA MUNICIPAL DE POÇÃO DE PEDRAS
SECRETARIA MUNICIPAL DE EDUCAÇÃO

Já a empreitada por preço unitário é aquela em que o preço é fixado por unidade determinada. Os pagamentos correspondem à medição dos serviços efetivamente executados, de modo que os contratantes não assumem riscos em relação às diferenças de estimativas de quantitativos. Tal regime é mais apropriado para os casos em que não se conhecem de antemão, com adequado nível de precisão, os quantitativos totais da obra: a execução das "unidades" se dará de acordo com a necessidade observada, com a realização de medições periódicas a fim de quantificar os serviços efetivamente executados e a correspondente remuneração devida.

Não se exige o mesmo nível de precisão da empreitada por preço global, em razão da imprecisão inerente à própria natureza do objeto contratado que está sujeito a variações, especialmente nos quantitativos, por fatores supervenientes ou que não são totalmente conhecidos na fase de planejamento. São exemplos: execução de fundações; serviços de terraplanagem; desmontes de rochas; implantação, pavimentação ou restauração de rodovias; construção de canais, barragens, adutoras, perímetros de irrigação, obras de saneamento, infraestrutura urbana; obras portuárias, dragagem e derrocamento; reforma de edificações; e construção de poço artesiano. Assim, pode-se afirmar que a conveniência de se adotar o regime de empreitada por preço global diminui à medida que se eleva o nível de incerteza sobre o objeto a ser contratado (TCU, Acórdão nº 1.977/2013 - Plenário).

Considerando que a escolha entre os regimes de empreitada terá impacto significativo no curso do contrato, no que diz respeito aos critérios de aceitabilidade dos preços unitário e global, às medições e ao regime de pagamento, às modificações contratuais qualitativas/quantitativas, incluindo a margem de tolerância para as alegadas falhas estruturais e de dimensionamento do projeto básico, dentre outros aspectos, é dever do gestor escolher o regime que melhor atende ao interesse público diante das possíveis eventualidades que venham a incidir no contrato, de modo que se pode afirmar que a discricionariedade na adoção de um ou outro regime é consideravelmente mitigada, porquanto a autoridade estará vinculada às opções decorrentes dos estudos e levantamentos preliminares que definirão os modos possíveis de contratação do empreendimento, tendo em vista, principalmente, os parâmetros da eficiência e economicidade.

Prossegue o TCU no mesmo Acórdão nº 1.977/2013 - Plenário:

- a) a escolha do regime de execução contratual pelo gestor deve estar fundamentada nos autos do processo licitatório, em prestígio ao definido no art. 50 da Lei nº 9.784/1999;
- b) a empreitada por preço global, em regra, em razão de a liquidação de despesas não envolver, necessariamente, a medição unitária dos quantitativos de cada serviço na planilha orçamentária, nos termos do art. 6º, inciso VIII, alínea "a", da Lei nº 8.666/1993, deve ser adotada quando for possível definir previamente no projeto, com boa margem de precisão, as quantidades dos serviços a serem posteriormente executados na fase contratual; enquanto que a empreitada por preço unitário deve ser preferida nos casos em que os objetos, por sua natureza, possuam uma imprecisão inerente de quantitativos em seus itens orçamentários, como são os casos de reformas de edificação, obras com



ESTADO DO MARANHÃO
PREFEITURA MUNICIPAL DE POÇÃO DE PEDRAS
SECRETARIA MUNICIPAL DE EDUCAÇÃO

grandes movimentações de terra e interferências, obras de manutenção rodoviária, dentre outras;

c) nas situações em que, mesmo diante de objeto com imprecisão intrínseca de quantitativos, tal qual asseverado na letra "b" supra, se preferir a utilização da empreitada por preço global, deve ser justificada, no bojo do processo licitatório, a vantagem dessa transferência maior de riscos para o particular - e, consequentemente, maiores preços ofertados - em termos técnicos, econômicos ou outro objetivamente motivado, bem assim como os impactos decorrentes desses riscos na composição do orçamento da obra, em especial a taxa de BDI (Bonificação e Despesas Indiretas); (Acórdão nº 1977/2013 – Plenário).

JUSTIFICATIVA: O regime de execução para a presente contratação é a EMPREITADA POR PREÇO UNITÁRIO, de acordo com as diretrizes acima e as seguintes considerações:

Classifica-se a modalidade de execução como empreitada por preço unitário, uma vez que o preço é fixado por unidade determinada. Os pagamentos serão realizados a partir da medição dos serviços efetivamente executados, de modo que não haverá riscos em relação às diferenças de estimativas de quantitativos.

4. ORÇAMENTO DETALHADO EM PLANILHAS DE CUSTOS UNITÁRIOS

O orçamento de referência da obra ou serviço de engenharia deve trazer o detalhamento do preço global de referência que expressa a descrição, quantidades e custos unitários de todos os serviços, incluídas as respectivas composições de custos unitários, necessários à execução da obra e compatíveis com o projeto que integra o edital de licitação (art. 2º, VIII, do Decreto nº 7.983, de 2013).

Normalmente, tal orçamento é composto por duas planilhas: sintética e analítica.

A planilha sintética traz os custos unitários de referência e os quantitativos de cada serviço necessário à plena execução da obra – chegando ao custo total de referência do serviço.

Os custos totais de referência de todos os serviços são então somados, chegando ao custo global de referência da obra – sobre o qual incide o valor percentual do BDI (Benefícios e Despesas Indiretas), a fim de obter o preço global de referência da obra, que guiará a aceitação das propostas dos licitantes.

Já a planilha analítica traz as composições de custo unitário de cada serviço inserido na planilha sintética – registrando a descrição, quantidades, produtividades e custos unitários dos materiais, mão de obra e equipamentos necessários à execução de uma unidade de medida do referido serviço.

Esse detalhamento é preexistente no Sistema SINAPI, o que torna desnecessária a juntada de cada uma das planilhas analíticas, como será tratado mais à frente.



ESTADO DO MARANHÃO
PREFEITURA MUNICIPAL DE POÇÃO DE PEDRAS
SECRETARIA MUNICIPAL DE EDUCAÇÃO

Por outro lado, a presença das planilhas analíticas para composição dos custos unitários é indispensável quando o empreendimento envolver serviços e/ou insumos não previstos no Sistema SINAPI/SICRO ou quando os preços componentes forem decorrentes de pesquisas de preços ou de publicações especializadas, como afirma a Súmula TCU:

Súmula TCU n. 258/2010

As composições de custos unitários e o detalhamento de encargos sociais e do BDI integram o orçamento que compõe o projeto básico da obra ou serviço de engenharia, devem constar dos anexos do edital de licitação e das propostas das licitantes e não podem ser indicados mediante uso da expressão "verba" ou de unidades genéricas.

Por fim, nos termos do art. 10 do Decreto nº 7.983/2013, a anotação de responsabilidade técnica pelas planilhas orçamentárias deverá constar do projeto que integrar o edital de licitação, inclusive de suas eventuais alterações.

JUSTIFICATIVA: Na presente licitação, foram juntadas as planilhas sintéticas e as planilhas analíticas. A ART relativa às planilhas orçamentárias consta do documento nº (MA20230712226).

5. ADOÇÃO DOS CUSTOS UNITÁRIOS DE REFERÊNCIA DO SINAPI

O orçamento da obra ou serviço de engenharia deve adotar custos unitários menores ou iguais aos custos unitários de referência do SINAPI, para todos os itens relacionados à construção civil (art. 3º do Decreto nº 7.983, de 2013).

Somente em condições especiais justificadas em relatório técnico elaborado por profissional habilitado e aprovado pelo órgão gestor dos recursos, os custos unitários de referência da administração poderão exceder os seus correspondentes do SINAPI, sem prejuízo da avaliação dos órgãos de controle, dispensada a compensação em qualquer outro serviço do orçamento de referência (art. 8º, parágrafo único).

Caso o item não esteja contemplado no SINAPI, o orçamento da obra ou serviço poderá adotar custos obtidos em tabela de referência formalmente aprovada por órgãos ou entidades da administração pública federal, em publicações técnicas especializadas, em sistema específico instituído para o setor ou em pesquisa de mercado (art. 6º do Decreto nº 7.983, de 2013).

Ao adotar quaisquer referenciais de custos externos ao SINAPI, cabe ao setor técnico optar por aqueles que melhor se adequem ao projeto da obra ou serviço, levando em consideração especialmente a adequação dos quantitativos, dos coeficientes de produtividade e a compatibilidade dos valores dos insumos e da mão de obra com a realidade do local da execução do contrato. Inclusive a adaptação de composições já existentes no Sistema SINAPI/SICRO deve, preferencialmente, utilizar insumos ou composições também extraídas desses sistemas.



Processo Nº 132062M
Fls Nº 130
Visto _____
e

ESTADO DO MARANHÃO
PREFEITURA MUNICIPAL DE POÇÃO DE PEDRAS
SECRETARIA MUNICIPAL DE EDUCAÇÃO

JUSTIFICATIVA: No orçamento da presente obra, (X) FORAM adotados custos unitários menores ou iguais aos custos unitários de referência SINAPI - 09/2023 – Maranhão, SBC - 11/2022 – Maranhão, ORSE - 09/2023 – Sergipe, SEINFRA - 027 - Ceará, para todos os itens relacionados à construção civil.

6. ELABORAÇÃO DAS COMPOSIÇÕES DE CUSTOS UNITÁRIOS

A chamada planilha analítica contém o detalhamento de todos os insumos necessários à composição do custo unitário de cada um dos itens que compõem a obra, incluindo não apenas os materiais, como também a mão de obra e os equipamentos, com os respectivos quantitativos e índices de produtividade.

Segundo a Súmula TCU nº 258/2010, "as composições de custos unitários e o detalhamento de encargos sociais e do BDI integram o orçamento que compõe o projeto básico da obra ou serviço de engenharia, devem constar dos anexos do edital de licitação e das propostas das licitantes e não podem ser indicados mediante uso da expressão "verba" ou de unidades genéricas".

Desde logo, para os custos de referência extraídos do SINAPI, parece desnecessária a juntada das composições que lhes dão suporte - pois trata-se de sistema oficial de livre acesso, bastando ao interessado consultar o respectivo código junto à tabela analítica do SINAPI para saber exatamente como foram calculados e quais custos estão ali embutidos.

Porém, o art. 8º do Decreto nº 7.983, de 2013, autoriza a adoção de especificidades locais ou de projeto na elaboração das respectivas composições de custo unitário, desde que demonstrada a pertinência dos ajustes para a obra ou serviço de engenharia a ser orçado em relatório técnico elaborado por profissional habilitado.

Nessa hipótese, as referidas composições "adaptadas" do SINAPI deverão ser obrigatoriamente juntadas aos autos, para o devido conhecimento dos licitantes.

Já para os demais custos de referência extraídos de fontes extra-SINAPI – dentre aquelas autorizadas no art. 6º do Decreto nº 7.983, de 2013 – também é necessário que as respectivas composições de custos unitários sejam devidamente detalhadas e juntadas aos autos – são as chamadas composições "próprias".

JUSTIFICATIVA: No orçamento de referência da presente licitação:

(x) foram adotadas apenas composições de custos unitários oriundas do SINAPI, sem adaptações;

7. ELABORAÇÃO DAS CURVAS ABC DOS SERVIÇOS E INSUMOS

A partir das planilhas orçamentárias, cabe também elaborar a Curva ABC, assim definida no manual de Orientações para Elaboração de Planilhas Orçamentárias de Obras Públicas do TCU:



Processo Nº 132062024
Fis Nº 431
Visto _____
e

ESTADO DO MARANHÃO
PREFEITURA MUNICIPAL DE POÇÃO DE PEDRAS
SECRETARIA MUNICIPAL DE EDUCAÇÃO

2.19 Curva ou Classificação ABC de Serviços: tabela obtida a partir da planilha orçamentária da obra, na qual os itens do orçamento são agrupados e, posteriormente, ordenados por sua importância relativa de preço total, em ordem decrescente, determinando-se o peso percentual do valor de cada um em relação ao valor total do orçamento, calculando-se em seguida os valores percentuais acumulados desses pesos. (...)

A importância da curva ABC reside na análise das planilhas orçamentárias. É relativamente frequente a existência de orçamentos com grande quantidade de itens de serviço distintos. Em tais circunstâncias, a curva ABC de serviços permite a avaliação global do orçamento com o exame de apenas uma parte dos serviços. (...)

2.20 Curva ABC de insumos: apresenta todos os insumos da obra (material, mão de obra e equipamentos) classificados em ordem decrescente de relevância. Para sua confecção, necessita-se da composição de custos unitários de todos os serviços da obra para o agrupamento dos insumos similares de cada serviço.

A curva ABC de insumos é uma ferramenta que cria várias facilidades para a orçamentação de uma obra, proporcionando que o orçamentista refine o orçamento mediante pesquisa de mercado dos insumos mais significativos. Também auxilia no planejamento e programação de obras, pois fornece o efetivo de mão de obra e a quantidade dos diversos tipos de equipamentos necessários para a execução da obra.

No caso, uma das funções principais da Curva ABC é definir as parcelas mais relevantes da contratação sob o prisma econômico, a fim de permitir a indicação dos serviços cuja execução prévia deverá ser comprovada nos atestados de capacidade técnica apresentados pelo licitante (requisito de qualificação técnica). Além disso, permite apontar os insumos que podem ser objeto da incidência de BDI Diferenciado.

Ademais, a Curva ABC também é importante instrumento para a análise de riscos da contratação e a previsão de mecanismos de gestão e fiscalização contratual, além de guiar a análise crítica dos pleitos de modificação das planilhas orçamentárias por meio de aditivos, para verificar o ponto de equilíbrio econômico-financeiro do contrato e a potencial ocorrência de "jogo de planilha" ou sobrepreços relevantes.

Por fim, o próprio TCU costuma utilizar a Curva ABC em suas auditorias para averiguar tais irregularidades nos processos de tomada de contas de obras e serviços de engenharia – cabendo ao órgão diligente se antecipar e preparar sua própria versão do documento, a fim de antever eventuais fragilidades em suas planilhas orçamentárias.

Do ponto de vista prático, a relevância desse documento pode ser assim resumida: Indicar os itens em relação aos quais se deve exigir atestados; indicar o percentual que será solicitado nos atestados (até 50% - TCU); e, indicar a importância de BDI diferenciado para equipamentos.

JUSTIFICATIVA: Na presente licitação, foram juntadas as Curvas ABC relativas aos insumos e aos serviços no processo.



Processo Nº 1310062021
Fls Nº 432
Voto e

ESTADO DO MARANHÃO
PREFEITURA MUNICIPAL DE POÇÃO DE PEDRAS
SECRETARIA MUNICIPAL DE EDUCAÇÃO

8. ADOÇÃO DO REGIME DE DESONERAÇÃO TRIBUTÁRIA

Segundo o art. 7º da Lei nº 12.546/2011, até 31 de dezembro de 2021, as empresas do setor de construção civil poderão optar por recolher a chamada Contribuição Previdenciária sobre a Renda Bruta (CPRB), à alíquota de 4,5% (quatro e meio por cento), ao invés das contribuições destinadas à Seguridade Social incidentes sobre as remunerações pagas a seus empregados - é a chamada "desoneração da folha de pagamento".

Atualmente, tal regime de desoneração tributária é facultativo para as empresas de construção civil - e é por isso que o SINAPI e demais tabelas de referência de preços divulgam duas versões concomitantes: encargos sociais "desonerados" e "não desonerados".

Porém, conforme divulgado no Informativo de Licitações e Contratos nº 257 do TCU, a Corte entendeu que o tratamento tributário diferenciado previsto na Lei nº 12.546/2011 não ampara a adoção de dois orçamentos estimativos como critério de aceitabilidade de preços máximos na licitação, a depender de a licitante recolher a contribuição previdenciária sobre o valor da receita bruta ou sobre o valor da folha de pagamento (Acórdão nº 6.013/2015 - 2ª Câmara).

A impropriedade detectada foi no seguinte sentido: "ausência de amparo legal para a adoção de dois orçamentos diferentes, a serem utilizados como critério de aceitabilidade de preços máximos, a depender de a licitante recolher a contribuição previdenciária incidente sobre o valor da receita bruta ou recolher as contribuições previdenciárias incidentes sobre a folha de pagamento, considerando-se, ainda, que o ordenamento legal pátrio prevê o tratamento diferenciado, sem que haja afronta à isonomia, nos termos da Lei 12.546/2011".

Portanto, ao elaborar o orçamento de referência de cada licitação, cabe ao setor técnico justificar a opção por uma ou outra tabela do SINAPI, conforme o cenário que se revelar mais vantajoso para a Administração - segundo as premissas do PARECER nº 44/2019/DECOR/CGU/AGU:

- b) Na fase preparatória da licitação, ao fazer uma estimativa do valor do futuro contrato, a Administração deverá confeccionar um único orçamento de referência, no qual considerará o regime tributário que lhe for mais vantajoso, embora os licitantes possam elaborar suas planilhas de custos e formação de preços com observância do regime tributário a que se sujeitam.
- c) Caso o licitante adote em sua proposta os critérios constantes do orçamento de referência (se estes não lhe foram aplicáveis), não pode, em hipótese de adjudicação e ulterior contratação, pleitear reequilíbrio econômico do contrato com base nesta discrepância.
- d) Durante a análise das propostas, a comissão de licitação ou o pregoeiro deverão analisar a adequação do planejamento feito pelo licitante com eventual opção ou não pela desoneração previdenciária, tendo em vista que tal diligência



Processo N° 13.106.2011
Fls N° 433
Voto e

ESTADO DO MARANHÃO
PREFEITURA MUNICIPAL DE POÇÃO DE PEDRAS
SECRETARIA MUNICIPAL DE EDUCAÇÃO

é essencial para a verificação da exequibilidade da planilha de formação de preços, bem como para afastar eventuais riscos de inexecução contratual.

Cabe ao setor técnico simular os preços globais da obra ou serviço com base nos dois cenários – custos “desonerados” (acrescido o percentual da CPRB no BDI) versus custos “não desonerados” (excluído o percentual da CPRB no BDI) – para definir qual a opção mais vantajosa para a Administração, a qual será adotada como orçamento de referência da licitação.

JUSTIFICATIVA: Na presente licitação, serão adotados os custos de referência (x) DESONERADOS.

OBSERVAÇÃO: Caso sejam adotados os custos de referência DESONERADOS, o percentual de 4,5% (quatro e meio por cento) da CPRB deve ser acrescido ao BDI da obra ou serviço.

Caso sejam adotados os custos de referência NÃO DESONERADOS, não deve constar o percentual da CPRB no BDI da obra ou serviço.

9. DETALHAMENTO DA COMPOSIÇÃO DO PERCENTUAL DE BDI

De forma pragmática o Decreto nº 7.983/2013 discrimina os itens mínimos componentes do BDI, como segue:

Art. 9º O preço global de referência será o resultante do custo global de referência acrescido do valor correspondente ao BDI, que deverá evidenciar em sua composição, no mínimo:

I - taxa de rateio da administração central;

II - percentuais de tributos incidentes sobre o preço do serviço, excluídos aqueles de natureza direta e personalística que oneram o contratado;

III - taxa de risco, seguro e garantia do empreendimento; e

IV - taxa de lucro.

A mesma relação é extraída do Acórdão TCU n. 2.622/2013, onde as parcelas componentes do BDI são as seguintes: taxa de rateio da administração central, riscos, seguros, garantias, despesas financeiras, remuneração da empresa contratada e tributos incidentes sobre o faturamento.

Conforme se depreende do referido acórdão, não poderão integrar o cálculo do BDI os tributos que não incidam diretamente sobre a prestação em si, como o IRPJ, CSLL e ICMS, independente do critério da fixação da base de cálculo, como ocorre com as empresas que calculam o imposto de renda com base no lucro presumido. De outro lado, PIS, COFINS e ISSQN – na medida em que incidem sobre o faturamento – são passíveis de serem incluídas no cálculo do BDI, nos termos da Súmula TCU n. 254/2010.



Processo Nº 13.2006/2011
Fls Nº 434
Visto _____
e

ESTADO DO MARANHÃO
PREFEITURA MUNICIPAL DE POÇÃO DE PEDRAS
SECRETARIA MUNICIPAL DE EDUCAÇÃO

Atente-se, ainda, que a taxa de rateio da administração central não poderá ser fixada por meio de remuneração mensal fixa, mas através de pagamentos proporcionais à execução financeira da obra de modo que a entrega do objeto coincida com 100% (cem por cento) do seu valor previsto (TCU, Ac 2622/2013-Plenário, Item 122 do voto e Item 9.3.2.2 do acórdão - No mesmo sentido: TCU, Ac 3013/2010-Plenário, voto do relator).

"O IRPJ - Imposto de Renda Pessoa Jurídica - e a CSLL - Contribuição Social sobre o Lucro Líquido - não se consubstanciam em despesa indireta passível de inclusão na taxa de Bonificações e Despesas Indiretas - BDI do orçamento-base da licitação, haja vista a natureza direta e personalística desses tributos, que oneram pessoalmente o contratado" - Súmula/TCU nº 254/2010.

O Tribunal de Contas da União, a partir do Acórdão n. 2.622/2013, passou a adotar novos referenciais de percentual de BDI, em substituição aos índices mencionados no Acórdão n. 2.369/2011. Passou-se, também, a utilizar a terminologia "quartil", ao invés de padrões mínimos e máximos, como constava nas tabelas substituídas do acórdão anterior. Tal mudança confirma o entendimento de que os percentuais indicados não constituem limites intransponíveis, mas referenciais de controle. Consequentemente, quanto maior a distância do percentual de BDI utilizado no Projeto Básico em relação à média indicada no acórdão, mais robusta deverá ser a justificativa para a adoção do índice escolhido. Do referido aresto, colhe-se o seguinte excerto:

"143. Importante destacar, contudo, que não cumpre ao TCU estipular percentuais fixos para cada item que compõe a taxa de BDI, ignorando as peculiaridades da estrutura gerencial de cada empresa que contrata com a Administração Pública. O papel da Corte de Contas é impedir que sejam pagos valores abusivos ou injustificadamente elevados e por isso é importante obter valores de referência, mas pela própria logística das empresas é natural que ocorram certas flutuações de valores nas previsões das despesas indiretas e da margem de lucro a ser obtida."

Por fim, cabe lembrar que os parâmetros de percentuais de BDI do Acórdão n. 2.622/2013 não contemplam a incidência da Contribuição Previdenciária sobre a Renda Bruta (CPRB) instituída pela Lei nº 12.546/2011.

Portanto, caso o orçamentista opte por adotar os custos de referência DESONERADOS, deverá acrescer o percentual de 4,5% (quatro e meio por cento) da CPRB ao BDI da obra ou serviço - ainda que extrapole os parâmetros do Acórdão n. 2.622/2013.

Porém, caso sejam adotados os custos de referência NÃO DESONERADOS, não deve constar o percentual da CPRB no BDI da obra ou serviço.

JUSTIFICATIVA: Na presente licitação, o detalhamento do BDI:

- () observa as diretrizes do art. 9º do Decreto nº 7.983, de 2013;
(x) observa os parâmetros do Acórdão nº 2.622/2013 - Plenário do TCU;



Processo Nº 1320062024
Fls Nº 435
Voto e

ESTADO DO MARANHÃO
PREFEITURA MUNICIPAL DE POÇÃO DE PEDRAS
SECRETARIA MUNICIPAL DE EDUCAÇÃO

JUSTIFICATIVA: Foram adotados os seguintes parâmetros de percentuais para cada item do BDI contemplado no Acórdão nº 2.622/2013 - Plenário do TCU, de acordo com as justificativas técnicas abaixo apresentadas:

Administração central: (X) 1º quartil ou () médio ou () 3º quartil:

Para obra em questão foi utilizado do valor do 1º Quartil apresentado no "Acórdão nº 2622/2013 – TCU – Plenário". Administração Central – 3,00%.

Seguro e garantia: (X) 1º quartil ou () médio ou () 3º quartil:

Seguro-Garantia – 0,80%. Diante das particularidades da obra, que trata-se de uma reforma, utiliza-se o valor do 1º Quartil apresentado no "Acórdão nº 2622/2013 – TCU – Plenário".

Risco: (X) 1º quartil ou () médio ou () 3º quartil:

Risco – 0,97%. Foi adotado o valor do 1º Quartil, já que a licitação será realizada por Regime de Empreitada por Preços Unitários, pois neste caso, a Administração assume os riscos das variações de quantitativos.

Despesa financeira: (X) 1º quartil ou () médio ou () 3º quartil:

Utilizou-se o valor do 1º Quartil apresentado no "Acórdão nº 2622/2013 – TCU – Plenário". Despesa Financeira – 0,59%

Lucro: () 1º quartil ou (X) médio ou () 3º quartil:

Para que o contrato seja mais atrativo, visto que trata-se de uma obra razoável, e complexa foi utilizado o valor do 2º Quartil apresentado no "Acórdão nº 2622/2013 – TCU – Plenário". Lucro – 7,4%.

10. BDI REDUZIDO SOBRE OS CUSTOS DOS MATERIAIS E EQUIPAMENTOS

Quando o fornecimento de materiais e equipamentos para a obra ou serviço de engenharia representar parcela significativa do empreendimento e puder ser realizado separadamente do contrato principal sem comprometimento da eficiência do contrato ou da realização do seu objeto, a Administração deverá realizar licitações diferentes para a empreitada e para o fornecimento.

Caso, porém, seja comprovada a inviabilidade técnico-econômica de parcelamento do objeto da licitação, os itens de fornecimento de materiais e equipamentos de natureza específica que possam ser fornecidos por empresas com especialidades próprias e diversas e que representem percentual significativo do preço global da obra devem apresentar incidência de taxa de BDI reduzida em relação à taxa aplicável aos demais itens (art. 9º, § 1º, do Decreto nº 7.983/2013).

A mera aquisição de tais bens por parte da empresa (para empregá-los na obra ou serviço) decerto não envolve os mesmos custos que a execução do objeto de



Processo Nº 1320061021
Fls Nº 436
Visto _____ e

ESTADO DO MARANHÃO
PREFEITURA MUNICIPAL DE POÇÃO DE PEDRAS
SECRETARIA MUNICIPAL DE EDUCAÇÃO

engenharia em si. Nesse caso, a utilização de um único percentual de BDI, embora facilite o julgamento, representaria uma quebra ao princípio de que a proposta deve refletir de forma fidedigna os custos efetivamente suportados pelo licitante, além de trazer evidente desvantagem para a Administração.

Novamente, a elaboração de Curva ABC poderá revelar o impacto dos preços dos materiais e equipamentos no orçamento final da obra – e embasar a decisão pela incidência do BDI reduzido.

Quando verificar tal situação, o órgão deve adaptar o modelo de composição de BDI, de forma a prever duas composições distintas: uma incidente sobre as parcelas relativas a materiais e equipamentos, outra incidente sobre as demais parcelas do serviço.

Segundo o estudo do Acórdão nº 2.622/2013 - Plenário do TCU, o BDI para itens de mero fornecimento de materiais e equipamentos deve corresponder aos percentuais de 11,10% (1º quartil) – 14,02% (médio) – 16,80% (3º quartil).

De todo modo, conforme art. 9º, § 2º, do Decreto nº 7.983/2013, no caso do fornecimento de equipamentos, sistemas e materiais em que o contratado não atue como intermediário entre o fabricante e a administração pública ou que tenham projetos, fabricações e logísticas não padronizados e não enquadrados como itens de fabricação regular e contínua, nos mercados nacional ou internacional, o BDI poderá ser calculado e justificado com base na complexidade da aquisição, excetuando-se a regra anteriormente prevista.

JUSTIFICATIVA: Na presente licitação, (X) NÃO SERÁ adotado o BDI reduzido sobre os custos dos materiais e equipamentos.

11. COMPOSIÇÃO DO CUSTO DIRETO DE ADMINISTRAÇÃO LOCAL

Ainda no mesmo Acórdão nº 2.622/2013 – Plenário, o TCU também tratou especificamente do custo de administração local - embora não deva constar do BDI, e sim da planilha de custos diretos.

Após cuidadoso estudo, foram adotados os seguintes padrões para o percentual de administração local a ser inserido no custo direto da obra de construção de edifícios: 3,49% (1º quartil) - 6,23% (médio) - 8,87% (3º quartil).

No mais, somente devem ser inseridas em tal rubrica as despesas efetivamente incorridas pela empresa ao executar a obra, devidamente detalhadas, conforme a orientação do TCU - "Orientações para elaboração de planilhas orçamentárias de obras públicas":

É importante também observar que a administração local depende da estrutura organizacional que o construtor vier a montar para a condução de cada obra e de sua respectiva lotação de pessoal. Não existe modelo rígido para esta estrutura, mas deve-se observar a legislação profissional do Sistema Confea e as normas relativas à higiene e segurança do trabalho. As peculiaridades inerentes a cada obra determinarão a estrutura organizacional necessária para bem administrá-la. A concepção dessa



ESTADO DO MARANHÃO
PREFEITURA MUNICIPAL DE POÇÃO DE PEDRAS
SECRETARIA MUNICIPAL DE EDUCAÇÃO

organização, bem como da lotação em termos de recursos humanos requeridos, é tarefa de planejamento, específica do executor da obra.

Caberá ao orçamentista realizar um ensaio sobre a questão, com vistas a estabelecer bases para estimar os custos envolvidos na administração local. Devem ser consideradas as características da obra, a estratégia adotada para sua execução, o cronograma, bem como a dispersão geográfica das frentes de trabalho.

No mais, a Administração deverá atentar para a necessidade de definir critério objetivo para a medição e o pagamento do item "administração local", estipulando pagamentos proporcionais à execução financeira do contrato, abstendo-se de utilizar critério de pagamento para esse item como um valor mensal fixo, evitando-se, assim, desembolsos indevidos de administração local em virtude de atrasos ou de prorrogações injustificadas do prazo de execução contratual em cumprimento ao subitem 9.3.2.2. do AC n. 2.622/2013, do TCU.

JUSTIFICATIVA: Na presente licitação, o custo direto de administração local:

(X) observa os parâmetros do Acórdão nº 2.622/2013 - Plenário do TCU;

JUSTIFICATIVA: O cronograma físico-financeiro (X) PREVÊ pagamentos proporcionais para o custo de administração local para cada período de execução contratual, refletindo adequadamente a evolução da execução da obra, ao invés de reproduzir percentuais fixos.

12. ANOTAÇÃO DE RESPONSABILIDADE TÉCNICA

De acordo com a Súmula TCU nº 260/2010, "é dever do gestor exigir apresentação de Anotação de Responsabilidade Técnica - ART referente a projeto, execução, supervisão e fiscalização de obras e serviços de engenharia, com indicação do responsável pela elaboração de plantas, orçamento-base, especificações técnicas, composições de custos unitários, cronograma físico-financeiro e outras peças técnicas".

De acordo com o art. 10 do Decreto nº 7.983, de 2013, a anotação de responsabilidade técnica pelas planilhas orçamentárias deverá constar do projeto que integrar o edital de licitação, inclusive de suas eventuais alterações.

Segundo a Resolução/CONFEA nº 1.025 de 30 de outubro de 2009:

Art. 2º A ART é o instrumento que define, para os efeitos legais, os responsáveis técnicos pela execução de obras ou prestação de serviços relativos às profissões abrangidas pelo Sistema Confea/Crea.

Art. 3º Todo contrato escrito ou verbal para execução de obras ou prestação de serviços relativos às profissões abrangidas pelo Sistema Confea/Crea fica sujeito ao registro da ART no Crea em cuja circunscrição for exercida a respectiva atividade.



ESTADO DO MARANHÃO
PREFEITURA MUNICIPAL DE POÇÃO DE PEDRAS
SECRETARIA MUNICIPAL DE EDUCAÇÃO

Parágrafo único. O disposto no caput deste artigo também se aplica ao vínculo de profissional, tanto a pessoa jurídica de direito público quanto de direito privado, para o desempenho de cargo ou função técnica que envolva atividades para as quais sejam necessários habilitação legal e conhecimentos técnicos nas profissões abrangidas pelo Sistema Confea/Crea.

JUSTIFICATIVA: No presente feito, as ARTs relativas aos documentos técnicos da licitação foram juntadas no processo administrativo.

13. ELABORAÇÃO DE CRONOGRAMA FÍSICO-FINANCEIRO

Nos termos do art. 12 do Decreto nº 7.983, de 2013, a minuta de contrato deverá conter cronograma físico-financeiro com a especificação física completa das etapas necessárias à medição, ao monitoramento e ao controle das obras.

Conforme explica o Manual de Obras e Serviços de Engenharia da AGU, o cronograma físico-financeiro consiste na divisão da obra ou serviço de engenharia em fases que deverão ser executadas sequencialmente, onde cada uma delas prevê as atividades que serão realizadas e os respectivos prazos de execução, ao final das quais a Administração deverá verificar o devido cumprimento em comparação com as especificações dos projetos básico/executivo e atestar as condições daquilo que foi entregue pela contratada a fim de determinar as correções devidas pelo executor da obra ou comunicar ao setor financeiro competente a possibilidade de deflagração dos procedimentos pertinentes ao pagamento da etapa cumprida.

Na empreitada por preço global, o cronograma adquire importância ímpar, pois o critério de aceitabilidade da proposta vencedora não incidirá sobre seus preços unitários, e sim sobre o preço de cada uma das etapas previstas no referido documento, que deverá ficar igual ou abaixo dos preços de referência correspondentes da administração pública (art. 13, inciso I e parágrafo único do Decreto nº 7.983, de 2013).

Da mesma forma, durante a execução contratual, a remuneração devida à contratada também seguirá o valor de cada etapa do cronograma – sendo altamente recomendável que a previsão de pagamento coincida com 100% (cem por cento) da conclusão da respectiva etapa, a fim de se evitar a necessidade de medição (atividade própria da empreitada por preço unitário).

Já na empreitada por preço unitário, os pagamentos são atrelados aos quantitativos efetivamente executados pela contratada, com base nos preços unitários registrados em sua planilha. Ainda assim, o cronograma é importante instrumento para acompanhar as etapas de execução contratual, além de também basear a medição dos serviços prestados.

JUSTIFICATIVA: No presente feito, o cronograma físico-financeiro consta no processo.

14. ELABORAÇÃO DE PROJETO EXECUTIVO



Processo Nº 132002024
Fis Nº 439
Visto _____ e

ESTADO DO MARANHÃO
PREFEITURA MUNICIPAL DE POÇÃO DE PEDRAS
SECRETARIA MUNICIPAL DE EDUCAÇÃO

O projeto executivo é requisito obrigatório da licitação para obras e serviços, devendo ser elaborado em sequência à conclusão e aprovação do Projeto Básico (art. 7º, II, da Lei nº 8.666/93).

Segundo a definição legal, é o conjunto dos elementos necessários e suficientes à execução completa da obra, de acordo com as normas pertinentes da Associação Brasileira de Normas Técnicas - ABNT (art. 6º, X, da Lei nº 8.666/93).

Porém, a Administração poderá autorizar que o projeto executivo seja elaborado pelo próprio contratado, concomitantemente com a execução da obra ou serviço (arts. 7º, § 1º, e 9º, § 2º, da Lei nº 8.666/93).

Em tal situação, para que a tarefa de elaboração do projeto executivo possa ser repassada à contratada, é necessário que os documentos técnicos prévios da licitação sejam suficientemente detalhados com a descrição completa das características e especificações relevantes do objeto licitado, nos termos dos arts. 6º, IX, e 12 da Lei nº 8.666/93 – como bem ressalta o TCU no Acórdão nº 2.245/2012 – Plenário:

12. Primeiramente, quanto à alegação da contratada de que o projeto executivo poderia promover a correção das inúmeras falhas no projeto básico, registro que tal medida, além de não possuir amparo legal e ir de encontro à jurisprudência desta Corte, não torna regular o processo licitatório realizado.

13. Nunca é demais enfatizar que o projeto básico deve possuir nível de precisão e detalhamento que permita caracterizar adequadamente o empreendimento, inferir seus custos reais e definir metodologia e prazo de execução.

14. Em face da completude esperada de um projeto básico, nos termos da Lei 8.666/1993, os projetos executivos devem, em regra, tão somente detalhar métodos construtivos e intervenções pontuais. Alterações significativas de quantitativos e de metodologias técnicas apenas podem ser admitidas em casos excepcionais e desde que não desnaturem o processo licitatório.

15. Não pode ser tido como regular, portanto, a realização de licitação com base em projeto básico deficiente, carente dos detalhamentos exigidos por lei, para que, em momento seguinte à contratação, sejam procedidas expressivas alterações no projeto.

No mesmo sentido, tem-se a orientação do Manual de Obras e Serviços de Engenharia da AGU:

O que a lei não diz explicitamente é que essa faculdade somente pode ser exercida se o nível de detalhamento do projeto básico for suficientemente alto para extirpar subjetivismos por parte das licitantes. Ou seja, a definição dos métodos, quantitativos, prazos e valores deverá ser tão precisa que a elaboração do projeto executivo se torne algo que pode ser realizado por qualquer uma das licitantes sem grandes variações, tal como se fosse um "serviço de prateleira", isto é, semelhante a um serviço comum de engenharia.



Processo N° 17/2006/SEM
Fls N° 426
Visto ✓

ESTADO DO MARANHÃO
PREFEITURA MUNICIPAL DE POÇÃO DE PEDRAS
SECRETARIA MUNICIPAL DE EDUCAÇÃO

Para tanto, é necessário que os estudos preliminares, o programa de necessidades, o projeto básico e o caderno de especificações, dentre outros, sejam suficientemente claros e de grande precisão. Além disso, é necessário que constem as plantas conceituais do objeto. Não se permitem especificações genéricas ou amplas que deixem a cargo da licitante a opção por um modo de execução que influencie diretamente no preço ou no bem que interessa à Administração.

Por fim, é importante mencionar que caso a responsabilidade pela elaboração dos projetos executivos seja transferida à contratada, isso deve constar como obrigação específica no Termo de Referência ou Projeto Básico e os custos a isso inerentes devem estar contemplados na planilha orçamentária elaborada

JUSTIFICATIVA: Na presente licitação:

(X) NÃO FORAM elaborados os projetos executivos, sendo tal atribuição expressamente repassada à contratada.

Nessa hipótese, (X) ATESTO que o projeto básico e os demais documentos técnicos da licitação possuem nível de detalhamento adequado e suficiente para permitir a elaboração do projeto executivo pela contratada.

15. EXIGÊNCIAS DE QUALIFICAÇÃO TÉCNICA

15.1. REGISTRO DA EMPRESA NO CONSELHO PROFISSIONAL

A exigência de registro da empresa na entidade profissional competente (art. 30, I, da Lei n° 8.666/93) refere-se à atividade básica do objeto da contratação - conforme entende o TCU:

"9.3.1. faça constar dos editais, de forma clara e detalhada, a fundamentação legal para a exigência de registro ou inscrição das licitantes em entidades fiscalizadoras do exercício de profissões, abstendo-se de exigir o registro ou inscrição das empresas licitantes quando não figurar no âmbito de competência destas entidades a fiscalização da atividade básica do objeto do certame;" (Acórdão n° 1.034/2012 – Plenário)

"1. O registro ou inscrição na entidade profissional competente, previsto no art. 30, inciso I, da Lei 8.666/1993, deve se limitar ao conselho que fiscalize a atividade básica ou o serviço preponderante da licitação." (Acórdão n° 2.769/2014 – Plenário)

"A exigência de registro ou inscrição na entidade profissional competente, prevista no art. 30, inciso I, da Lei 8.666/1993, deve se limitar ao conselho que fiscalize a atividade básica ou o serviço preponderante da licitação." (Informativo de Licitações e Contratos 286/2016)

O Projeto Básico deverá definir os profissionais que serão necessários à execução do objeto licitado para, então, permitir ao edital delimitar a necessidade de inscrição da



Processo Nº 132062024
Fls Nº 441
Visto _____ e

ESTADO DO MARANHÃO
PREFEITURA MUNICIPAL DE POÇÃO DE PEDRAS
SECRETARIA MUNICIPAL DE EDUCAÇÃO

licitante no CREA – Conselho Regional de Engenharia e Agronomia, no CAU – Conselho de Arquitetura e Urbanismo, ou CRT (Conselho Regional dos Técnicos Industriais), ou ainda em mais de um deles, no caso de equipe multidisciplinar ou de as competências exigidas serem comuns a mais de uma das profissões.

Nesse ponto, destaca-se que a Lei nº 13.639, de 26 de março de 2018, criou o Conselho Federal dos Técnicos Industriais – CFT e a Resolução CFT nº 101, de 4 de junho de 2020, prescreve as atribuições desses profissionais. Assim, compete ao órgão ou entidade avaliar qual profissional é o necessário e adequado ao objeto licitado e estabelecer a exigência pertinente. O mais importante nessa avaliação é cuidar para não excluir profissionais que possuam competência para executar o objeto, segundo as normas da respectiva categoria, porque isso representaria restrição indevida à competitividade.

Igualmente, a elaboração das planilhas orçamentárias também exige a emissão da ART, conforme art. 10 do Decreto nº 7.983, de 2013. Embora o Decreto mencione apenas a ART, entendemos que a interpretação extensiva é cabível nesse contexto, para abarcar também o RRT e o TRT, conforme as planilhas forem elaboradas por arquiteto ou por técnico industrial

JUSTIFICATIVA: Na presente licitação, será exigido o registro da empresa licitante junto ao (X) CREA ou ao () CAU ou ao () CRT, com base na seguinte justificativa técnica:

A exigência de registro ou inscrição na entidade profissional competente, para fins de comprovação de qualificação técnica (art. 30, inciso I, da Lei 8.666/1993), deve se limitar ao conselho que fiscalize a atividade básica ou o serviço preponderante da licitação.

15.2. CAPACIDADE TÉCNICO-OPERACIONAL

Conforme a Súmula TCU nº 263/2011, a comprovação da capacidade técnico-operacional deve limitar-se às parcelas simultaneamente de maior relevância e valor significativo do objeto licitado – as quais devem ser indicadas no edital, conforme § 2º do art. 30 da Lei nº 8.666/93.

Como mencionado, um instrumento fundamental para definir quais seriam tais parcelas em cada licitação é a Curva ABC, tanto para os serviços quanto para os insumos necessários à execução do objeto. Tal documento agrupa e ordena os itens do orçamento de acordo com seu peso no valor total estimado para a contratação – e permite visualizar os itens de maior relevância econômica.

No mais, o critério de relevância econômica deve ser aliado à relevância técnica – ou seja, aquelas parcelas cuja execução apresente determinado grau de complexidade que nem toda empresa possa cumprir de forma satisfatória, demandando assim a comprovação prévia para evitar riscos futuros à contratação.

O TCU, a propósito, já considerou irregular a exigência de qualificação técnica “em item sem grande complexidade técnica” (Acórdão nº 33/2013 – Plenário), bem como “relativa



Processo N° 13 nodaraju
Fis N° 442
Visto e

ESTADO DO MARANHÃO
PREFEITURA MUNICIPAL DE POÇÃO DE PEDRAS
SECRETARIA MUNICIPAL DE EDUCAÇÃO

à execução de serviço de pequena complexidade técnica" (Acórdão nº 1.898/2011 – Plenário).

Tanto que, no Acórdão nº 2.474/2019 – Plenário, deixou claro: "A exigência de comprovação de experiência anterior, para fins de qualificação técnico-operacional, na prestação de serviços que não são, simultaneamente, de maior relevância técnica e valor significativo do objeto viola o art. 30, § 1º, inciso I, da Lei 8.666/1993, o art. 14 da Lei 12.462/2011 (RDC) e a Súmula TCU 263."

No que se refere à fixação de quantidades mínimas, o TCU manifesta-se pela necessidade de razoabilidade na exigência, em patamar que não restrinja a competição: "Embora seja possível a fixação de quantidades mínimas, relativas às parcelas de maior relevância e valor significativo do objeto da licitação, essa exigência deve ser razoável, num patamar que possa garantir que a empresa contratada tenha condições técnicas para executar o objeto licitado, mas que não restrinja a competitividade. A comparação efetuada pela unidade técnica demonstra claramente que as quantidades mínimas previstas na concorrência ora examinada são excessivas, limitando desnecessariamente o universo de possíveis interessados em participar do certame licitatório." (Voto no Acórdão 1771/2007 – Plenário).

Em outros acórdãos, o TCU menciona o patamar de 50% do quantitativo correspondente do objeto licitado como limite máximo da exigência, salvo justificativa técnica, lastreada em dados objetivos (Acórdãos nº 2.099/2009, 2.147/2009, 813/2010, 1.432/2010, 3.105/2010, 1.832/2011, 2.672/2011, 737/2012, 1.052/2012, 1.552/2012, 2.281/2012 e 397/2013, todos do Plenário).

JUSTIFICATIVA: Na presente licitação, as comprovações de capacidade técnico-operacional serão exigidas quanto às parcelas de maior relevância técnica e valor significativo do objeto e (X) SERÁ exigida a comprovação de quantitativos mínimos nos atestados, correspondentes aos serviços das parcelas de maior relevância técnica e valor significativo do objeto, a seguir elencadas:

Código	Banco	Descrição	Und	Quant. Total	Quant exigida 15%
96135	SINAPI	APLICAÇÃO MANUAL DE MASSA ACRÍLICA EM PAREDES EXTERNAS DE CASAS, DUAS DEMÃOS. AF_05/2017	m²	11.570,00	1.735,50
92541	SINAPI	TRAMA DE MADEIRA COMPOSTA POR RIPAS, CAIBROS E TERÇAS PARA TELHADOS DE ATÉ 2 ÁGUAS PARA TELHA CERÂMICA CAPA-CANAL, INCLUSO TRANSPORTE VERTICAL. AF_07/2019	m²	3.211,00	481,65
89171	SINAPI	(COMPOSIÇÃO REPRESENTATIVA) DO SERVIÇO DE REVESTIMENTO CERÂMICO PARA PISO COM PLACAS TIPO ESMALTADA EXTRA DE DIMENSÕES 35X35 CM, PARA EDIFICAÇÃO HABITACIONAL UNIFAMILIAR (CASA) E EDIFICAÇÃO PÚBLICA PADRÃO. AF_11/2014	m²	3.211,00	3.211,00

15.3. POSSIBILIDADE DE SOMATÓRIO DOS ATESTADOS

Segundo defende a jurisprudência do TCU, cabe aceitar o somatório de atestados para atingimento dos quantitativos mínimos dos serviços demandados na capacitação técnico-operacional do licitante (Acórdãos nº 170/2007, 1.631/2007, 727/2009,



Processo Nº 1320062M
Fls Nº 443
Visto _____ e

ESTADO DO MARANHÃO
PREFEITURA MUNICIPAL DE POÇÃO DE PEDRAS
SECRETARIA MUNICIPAL DE EDUCAÇÃO

1.382/2009, 1.823/2009, 2.783/2009, 3.260/2011, 342/2012, 1.028/2012, 1.231/2012, 1.380/2012, 1.552/2012, 2.869/2012 e 1.391/2014 – Plenário).

Conseqüentemente, sem que haja devida justificativa técnica, é inviável a fixação de quantidade mínima ou máxima de atestados, de serviços por atestados ou que vedem o somatório de atestados, bem como as limitações de tempo, época, locais específicos ou quaisquer outras não previstas em lei, que inibam a participação da licitação (Acórdãos 1.090/2001, 1.636/2007, 170/2007, 2.640/2007, 1.163/2008, 2.150/2008, 2.783/2009, 3.119/2010 e 3.170/2011, 1079/2013-Plenário (itens 9.5.1 a 9.5.3) (todos do Plenário).

Porém, em determinadas situações de maior complexidade técnica, devidamente justificadas, a jurisprudência do TCU admite vedar o somatório de atestados - quando "o aumento de quantitativos do serviço acarretar, incontestavelmente, o aumento da complexidade técnica do objeto ou uma desproporção entre as quantidades e prazos para a sua execução, capazes de ensejar maior capacidade operativa e gerencial da licitante e de potencial comprometimento acerca da qualidade ou da finalidade almejada na contratação da obra ou serviço" (Acórdão nº 2.150/2008 – Plenário).

Tome-se como exemplo a construção de uma ponte. A expertise técnica necessária para construir uma ponte de 10 km não é a mesma de uma ponte de 100 metros. De nada adianta a empresa provar que já construiu 100 pontes de 100 metros cada: ainda que, no total, representem a mesma extensão, não significa que possui a competência necessária para construir uma única ponte de 10 km.

Daí a finalidade da vedação ao somatório de atestados: a empresa deverá provar já ter executado os serviços de maior dimensão numa única contratação, e não por meio de diversas contratações separadas.

Já decidiu o TCU: "Nesse contexto, entendeu a medida razoável pois, em vista da complexidade e do ineditismo dos estudos a serem exigidos do vencedor da licitação, a soma da execução de vários pequenos serviços, de baixa complexidade e valores, não comprovaria que o licitante possui a experiência necessária para bem cumprir o objeto da licitação." (Acórdão nº 2.032/2020 – Plenário)

Porém, na situação contrária, "se o aumento de quantitativos do serviço não incrementa, incontestavelmente, a complexidade técnica da tarefa, não há motivos para estabelecer limite para o número de atestados" (Acórdão nº 2.760/2012 - Plenário).

JUSTIFICATIVA: Na presente licitação, será (x) ACEITO ou () VEDADO o somatório de atestados de capacidade técnico-operacional para atingimento dos quantitativos mínimos demandados.

15.4. CAPACIDADE TÉCNICO-PROFISSIONAL

A experiência do profissional de engenharia é comprovada por meio da Anotação de Responsabilidade Técnica – ART, que demonstre ter executado previamente determinado serviço. Para o profissional de arquitetura, o documento correspondente é



Processo Nº 13100620M
Fls Nº 444
Visto _____
e

ESTADO DO MARANHÃO
PREFEITURA MUNICIPAL DE POÇÃO DE PEDRAS
SECRETARIA MUNICIPAL DE EDUCAÇÃO

o Registro de Responsabilidade Técnica – RRT, e para o técnico industrial, o Termo de Responsabilidade Técnica - TRT.

As ARTs, RRTs e TRSs emitidas em nome de cada profissional são compiladas na respectiva Certidão de Acervo Técnico – CAT, expedida pelo CREA, CAU ou CRT, conforme o caso.

Na licitação pública, a ART, o RRT e o TRT exigidos para comprovar a experiência dos profissionais limitar-se-ão às parcelas de maior relevância e valor significativo do objeto da licitação, vedadas as exigências de quantidades mínimas ou prazos máximos (artigo 30, §1º, inc. I, Lei 8.666, 1993).

Assim, conforme o objeto licitatório, a exigência deve referir-se à área ou áreas de engenharia/arquitetura/técnica industrial de maior relevo. Por exemplo, em alguns casos, poderia bastar o ART/RRT em relação ao engenheiro civil/arquiteto, em outras pode ser necessário em relação a este e o engenheiro mecânico, ou elétrico, geólogo, urbanista. É essencial que a equipe técnica participe da elaboração da qualificação técnica do TR/PB e que a minuta do edital reitere as previsões.

Novamente, a Curva ABC é instrumento fundamental para definir quais seriam tais parcelas em cada licitação.

A Lei de Licitações dispõe o seguinte em seu art. 30, §1º, I:

I - capacitação técnico-profissional: comprovação do licitante de possuir em seu quadro permanente, na data prevista para entrega da proposta, profissional de nível superior ou outro devidamente reconhecido pela entidade competente, detentor de atestado de responsabilidade técnica por execução de obra ou serviço de características semelhantes, limitadas estas exclusivamente às parcelas de maior relevância e valor significativo do objeto da licitação, vedadas as exigências de quantidades mínimas ou prazos máximos;

Tendo em vista a vedação legal expressa, a exigência de quantitativos mínimos para a qualificação profissional é algo excepcionalíssimo e deve estar calcada em justificativa tal que demonstre que, naquele caso específico, a parte final do art. 30, §1º, I da Lei 8.666/93 não se aplica porque a própria quantidade faz parte da especificação técnica, no sentido de que a técnica utilizada para a quantidade de até "x" metros quadrados, por exemplo, é uma, e a técnica utilizada para a quantidade superior a "x" metros quadrados é outra, o mesmo valendo para os outros critérios, como de potência, número de hidrantes ou quilogramas.

Somente em hipóteses assim o órgão poderia fixar quantitativo mínimo para a qualificação técnica profissional, e justamente no mínimo a partir do qual a técnica a ser utilizada é outra. Ou seja, a quantidade, aqui, seria um elemento da especificação técnica.

Mas mesmo nesta hipótese o risco de dificuldades advindas de tal exigência seriam consideráveis, e a justificativa deveria estar muito bem estruturada em elementos técnicos, inclusive com referências a documentos nesse sentido, para deixar claro que



Processo Nº 13200610001
Fls Nº 416
Visto

ESTADO DO MARANHÃO
PREFEITURA MUNICIPAL DE POÇÃO DE PEDRAS
SECRETARIA MUNICIPAL DE EDUCAÇÃO

não se trata de mera exigência quantitativa, mas sim de exigência técnica pura e simplesmente.

De todo modo, a jurisprudência do TCU admite em situações excepcionais a exigência de quantitativos mínimos também a comprovação da capacidade técnico-profissional, desde que devidamente justificada e demonstrado ser indispensável para garantir o cumprimento da obrigação a ser assumida pela vencedora do certame (por exemplo, Acórdãos nº 3.070/2013, 534/2016 e 2.032/2020 – Plenário).

JUSTIFICATIVA: Na presente licitação, as comprovações de capacidade técnico-profissional serão exigidas quanto às parcelas de maior relevância técnica e valor significativo do objeto, a serem executadas pelos profissionais abaixo elencados:

Código	Banco	Descrição	Und
96135	SINAPI	APLICAÇÃO MANUAL DE MASSA ACRÍLICA EM PAREDES EXTERNAS DE CASAS, DUAS DEMÃOS. AF_05/2017	m ²
92541	SINAPI	TRAMA DE MADEIRA COMPOSTA POR RIPAS, CAIBROS E TERÇAS PARA TELHADOS DE ATÉ 2 ÁGUAS PARA TELHA CERÂMICA CAPA-CANAL, INCLUSO TRANSPORTE VERTICAL. AF_07/2019	m ²
89171	SINAPI	(COMPOSIÇÃO REPRESENTATIVA) DO SERVIÇO DE REVESTIMENTO CERÂMICO PARA PISO COM PLACAS TIPO ESMALTADA EXTRA DE DIMENSÕES 35X35 CM, PARA EDIFICAÇÃO HABITACIONAL UNIFAMILIAR (CASA) E EDIFICAÇÃO PÚBLICA PADRÃO. AF_11/2014	m ²

15.5. EXIGÊNCIA DE INSTALAÇÕES, APARELHAMENTO E PESSOAL TÉCNICO

Segundo o art. 30, inciso II, da Lei nº 8.666, de 1993, dentre os requisitos de qualificação técnica, pode-se exigir que o licitante indique as instalações, aparelhamento e pessoal técnico adequados e disponíveis para a realização do objeto da licitação, bem como a qualificação de cada um dos membros da equipe técnica que se responsabilizará pelos trabalhos.

Tem sido praxe exigir nos editais uma declaração formal de que a licitante disporá, por ocasião da futura contratação, das instalações, aparelhamento e pessoal técnico considerados essenciais para a execução contratual, mas sem relacionar quais seriam essas instalações, aparelhamento ou pessoal.

Isso acaba revestindo a exigência de algo absolutamente formal, sem acréscimo algum à garantia do cumprimento das obrigações. Pelo contrário, representa um risco de trazer problemas para a licitação, porque pode inclusive passar despercebida pela licitante - e eventualmente a melhor proposta vir a ser desclassificada por conta dessa formalidade.

De qualquer forma, em havendo itens específicos reputados necessários para a execução da obra ou serviço, como determinadas máquinas, equipamentos ou pessoal técnico, o órgão poderá inserir a referida exigência, cuidando para não estabelecer



Processo Nº 13200620M
Fis Nº 446
Visto e

ESTADO DO MARANHÃO
PREFEITURA MUNICIPAL DE POÇÃO DE PEDRAS
SECRETARIA MUNICIPAL DE EDUCAÇÃO

exigências de propriedade ou localização prévia, que são vedadas pelo que art. 30, § 6º, da Lei nº 8.666/93.

JUSTIFICATIVA: Na presente licitação, (X) SERÁ exigida a indicação de instalações, aparelhamento ou pessoal técnico com determinada qualificação, através de declaração formal

de que disporá, por ocasião da futura contratação, das instalações, aparelhamento e pessoal técnico considerados essenciais para a execução contratual.

15.6. EXIGÊNCIA DE VISTORIA PARA A LICITAÇÃO

De acordo com o art. 30, III, da Lei 8.666, de 1993, o licitante deve apresentar na habilitação "comprovação, fornecida pelo órgão licitante, de que recebeu os documentos, e, quando exigido, de que tomou conhecimento de todas as informações e das condições locais para o cumprimento das obrigações objeto da licitação". Lembramos que tal documento só deve ser exigido para a habilitação do licitante caso a vistoria seja definida pelo órgão, no Projeto Básico, como obrigatória, assim como deverá ser apresentada justificativa, conforme item 3.3 do Anexo VII-A da IN SEGES/MP n. 5/2017.

Ressalte-se que a exigência de vistoria obrigatória representa um ônus desnecessário para os licitantes, configurando restrição à competitividade do certame. Para evitar tal quadro, o TCU recomenda que se exija não a visita, mas sim a declaração do licitante de que está ciente das condições de execução dos serviços, nos termos do art. 30, III, da Lei nº 8.666/93 (por exemplo, Acórdãos nº 2.150/2008, nº 1.599/2010, nº 2.266/2011, nº 2.776/2011 e nº 110/2012, todos do Plenário).

Esse quadro tornou-se mais crítico com o Acórdão 170/2018 – Plenário (Informativo 339), que chega a considerar a vistoria como um Direito do Licitante, e não uma obrigação imposta pela Administração.

Por isso, a redação padrão do edital da AGU permite ao licitante emitir a declaração, mesmo quando o órgão exija a vistoria.

Caso o órgão efetivamente pretenda exigir a vistoria, sem permitir essa alternativa aos licitantes, deve apresentar a justificativa técnica robusta para tal exigência.

De qualquer forma, reitera-se que a exigência de vistoria deve ser excepcional, porque restringe a participação no certame, razão pela qual a divulgação de 'fotografias, plantas, desenhos técnicos e congêneres' torna-se ainda mais importante, para a correta dimensão do custo da execução e, conseqüentemente, para a maior isonomia entre os licitantes.

JUSTIFICATIVA: Na presente licitação, a realização de vistoria será (X) FACULTATIVA ou () OBRIGATÓRIA, e o licitante (x) PODERÁ ou () NÃO PODERÁ substituir o atestado de vistoria pela declaração de pleno conhecimento das condições de execução do objeto, com base na seguinte justificativa técnica:



ESTADO DO MARANHÃO
PREFEITURA MUNICIPAL DE POÇÃO DE PEDRAS
SECRETARIA MUNICIPAL DE EDUCAÇÃO

1008888 R^o 13200620M
No IP UUF
Visto e

As informações reunidas no Instrumento Convocatório e anexos podem ser suficientes e claras aos licitantes e, por essa razão, torna-se a vistoria facultativa.

16. POSSIBILIDADE DE SUBCONTRATAÇÃO

Dispõe a Lei nº 8.666/93, em seu art. 72, que a Contratada, na execução do contrato, sem prejuízo das responsabilidades contratuais e legais, poderá subcontratar partes do serviço ou fornecimento, até o limite admitido, em cada caso, pela Administração. A subcontratação, desde que prevista no instrumento convocatório, possibilita que terceiro, que não participou do certame licitatório, realize parte do objeto.

Vejamos também a doutrina de Marçal Justen Filho:

“A hipótese torna-se cabível, por exemplo, quando o objeto licitado comporta uma execução complexa, em que algumas fases, etapas ou aspectos apresentam grande simplicidade e possam ser desempenhados por terceiros sem que isso acarrete prejuízo. A evolução dos princípios organizacionais produziu o fenômeno denominado de “terceirização”, que deriva dos princípios da especialização e da concentração de atividades. Em vez de desempenhar integralmente todos os ângulos de uma atividade, as empresas tornam-se especialistas em certos setores.

A escolha da Administração deve ser orientada pelos princípios que regem a atividade privada. Se, na iniciativa privada, prevalece a subcontratação na execução de certas prestações, o ato convocatório deverá albergar permissão para que idênticos procedimentos sejam adotados na execução do contrato administrativo. Assim se impõe porque, estabelecendo regras diversas das práticas entre os particulares, a Administração reduziria a competitividade do certame. É óbvio que se pressupõe, em todas as hipóteses, que a Administração comprove se as práticas usuais adotadas pela iniciativa privada são adequadas para satisfazer os interesses fundamentais.” (Comentários à Lei de Licitações e Contratos Administrativos, 11ª ed., São Paulo: Dialética, 2005, p. 566)

À Administração contratante cabe, exercitando a previsão do edital, autorizar a subcontratação. Esta, mais do que possível, é desejável, na medida em que o Projeto Básico demonstrou-lhe a necessidade, de acordo com a complexidade do objeto, cuja execução carece de especialização encontrável na subcontratada. Por isto que a Administração autorizará e dimensionará a subcontratação mediante ato motivado, a comprovar que atende às recomendações do Projeto Básico e convém à consecução das finalidades do contrato. Caso admitida, cabe ao Projeto Básico estabelecer com detalhamento seus limites e condições.

No entanto, quando a licitação demanda rigorosa comprovação da qualificação técnica da empresa, torna-se um contrassenso admitir a ampla possibilidade de subcontratação, inclusive dos serviços que integram o núcleo do objeto contratado. De fato, tais exigências só se justificam frente à necessidade de assegurar a capacitação e aptidão técnica da empresa para executar satisfatoriamente os serviços licitados, dada sua presumível complexidade ou especialidade. É incoerente autorizar que, após severo



Processo Nº 13200620m
Fls Nº 448
Visto e

ESTADO DO MARANHÃO
PREFEITURA MUNICIPAL DE POÇO DE PEDRAS
SECRETARIA MUNICIPAL DE EDUCAÇÃO

processo de seleção, outra empresa os execute – conforme a jurisprudência do TCU (Acórdãos nº 3.144/2011 e 2.760/2012 do Plenário).

De todo modo, tratando-se de questão técnica, cabe ao setor técnico analisá-la sob tal ponto de vista - configuração do mercado fornecedor e práticas adotadas pelos fornecedores do ramo - e apresentar a justificativa pertinente a cada caso concreto, seja para admitir ou negar a subcontratação.

Caso o órgão/entidade eventualmente decida admitir a subcontratação no presente feito, a jurisprudência do TCU orienta que sejam definidas as parcelas passíveis de subcontratação (por exemplo, Acórdãos nº 1.041/2012 – 2ª Câmara e nº 1.626/2010 – Plenário) – mantendo-se, porém, as diretrizes anteriores, especialmente: a) que não abranjam as parcelas principais da contratação; b) que não abranjam as parcelas requeridas na comprovação de qualificação técnica do licitante.

JUSTIFICATIVA: O Projeto Básico () ADMITIU ou () NÃO ADMITIU a subcontratação na presente licitação, de acordo com as diretrizes acima.

17. EXIGÊNCIAS DE QUALIFICAÇÃO ECONÔMICO-FINANCEIRA

17.1. DEFINIÇÃO DO PERCENTUAL DE CAPITAL OU PATRIMÔNIO LÍQUIDO MÍNIMO

O licitante que apresentar índices econômicos iguais ou inferiores a 1 (um) em qualquer dos índices de Liquidez Geral, Solvência Geral e Liquidez Corrente deverá comprovar que possui capital ou patrimônio líquido mínimo equivalente a determinado percentual do valor total estimado da contratação, limitado ao máximo de 10% (dez por cento).

A fixação do percentual se insere na esfera de atuação discricionária da Administração até o limite legal de 10% (dez por cento) (art. 31, § 3º da Lei nº 8.666/93), a qual deve balizar-se em critérios técnicos. A sondagem do mercado se afigura importante, a fim de obter dados sobre o porte das empresas que atuam na área objeto da contratação. Ressalte-se que, se o referido percentual for fixado em seu mais alto patamar e o valor total estimado da contratação também for significativo, trará como consequência a necessidade de comprovação de patrimônio líquido elevado, o que poderá resultar na restrição à participação de interessados no certame, em especial, de microempresas ou empresas de pequeno porte, podendo ferir o princípio constitucional de incentivo a essas unidades empresariais. Por essa razão, é indispensável avaliação técnica sobre o assunto.

JUSTIFICATIVA: Na presente licitação, será exigida a comprovação de () CAPITAL MÍNIMO ou () PATRIMÔNIO LÍQUIDO MÍNIMO, no percentual de 10% (dez por cento) sobre o valor total estimado da contratação.

18. PARTICIPAÇÃO DE CONSÓRCIOS

Note-se que "...a aceitação de consórcios na disputa licitatória situa-se no âmbito do poder discricionário da administração contratante, conforme art. 33, caput, da Lei n. 8.666/1993, requerendo-se, porém, que sua opção seja sempre previamente justificada



Processo Nº 1320060000
Fls Nº 449
Visto e

ESTADO DO MARANHÃO
PREFEITURA MUNICIPAL DE POÇÃO DE PEDRAS
SECRETARIA MUNICIPAL DE EDUCAÇÃO

no respectivo processo administrativo, conforme entendimento dos Acórdãos de ns. 1.636/2006-P e 566/2006-P" - TCU Ac n. 2869/2012-Plenário (Item 1.7.1).

Em todo caso, a Administração deverá fundamentar qualquer opção adotada, vez que "...a vedação de empresas em consórcio, sem que haja justificativa razoável..." pode ser considerada restrição à competitividade do certame (TCU, Ac n. 963/2011-2ª Câmara, Item 9.2.1).

Tal justificativa deve basear-se na análise individualizada do caso concreto, conforme orientações do TCU: "Deve-se analisar com a profundidade que cada empreendimento estará a requerer, por exemplo, o risco à competitividade, as dificuldades de gestão da obra, a capacitação técnica dos participantes, fatos estes que poderão gerar atraso nas obras como um todo, implicando em grandes prejuízos ao Erário. Outros aspectos deverão dimensionar a complexidade do empreendimento, os riscos de contratação de empresas sem qualificação para a assunção de encargos além de suas respectivas capacidades técnica, operacional ou econômico-financeira, todos esses fatores que estarão a sopesar a decisão que deverá ser tomada pelo gestor." (Acórdão nº 1.165/2012 – Plenário)

Ao final, de acordo com o Acórdão nº 2.898/2012 - Plenário, "deve ser admitida a formação de consórcio quanto o objeto a ser licitado envolver questões de alta complexidade e de relevante vulto, em que empresas, isoladamente, não tenham condições de suprir os requisitos de habilitação do edital, com vistas à ampliação da competitividade e à obtenção da proposta mais vantajosa, em atendimento ao art. 3º, § 1º, inciso I, da Lei 8.666/1993".

JUSTIFICATIVA: Na presente licitação, será (X) VEDADA ou () PERMITIDA a participação de consórcios.

19. PARTICIPAÇÃO DE COOPERATIVAS

O órgão licitante deve analisar com cautela as características do serviço que pretende contratar, especialmente quanto às diversas obrigações dos trabalhadores que executarão os serviços, para verificar se, no caso concreto, as tarefas seriam passíveis de execução com autonomia pelos cooperados, sem relação de subordinação, seja entre a cooperativa e os cooperados, seja entre estes e a Administração – conforme a diretriz do artigo 10 da Instrução Normativa SEGES/MP nº 5, de 2017.

Segundo a Súmula 281 do TCU: É vedada a participação de cooperativas em licitação quando, pela natureza do serviço ou pelo modo como é usualmente executado no mercado em geral, houver necessidade de subordinação jurídica entre o obreiro e o contratado, bem como de pessoalidade e habitualidade.

De igual modo, o Parecer n. 096/2015/DECOR/CGU/AGU (00407.004648/2014-96, Seq. 14) tem a seguinte ementa:

DIREITO ADMINISTRATIVO E DIREITO DO TRABALHO. DIVERGÊNCIA CARACTERIZADA ENTRE A PROCURADORIA-GERAL FEDERAL E A PROCURADORIA-GERAL DA UNIÃO – RESTA INCÓLUME O TERMO DE CONCILIAÇÃO JUDICIAL FIRMADO ENTRE O MINISTÉRIO PÚBLICO DO



Processo Nº 1320061024
Fls Nº 450
Visto 2

ESTADO DO MARANHÃO
PREFEITURA MUNICIPAL DE POÇÃO DE PEDRAS
SECRETARIA MUNICIPAL DE EDUCAÇÃO

TRABALHO E A UNIÃO, QUE TRATA DA VEDAÇÃO DA CONTRATAÇÃO DE COOPERATIVAS DE TRABALHO PARA EXECUÇÃO DE DETERMINADOS SERVIÇOS TERCEIRIZADOS, MESMO DIANTE DA SUPERVENIÊNCIA DAS LEIS Nº 12.690, DE 2012, E Nº 12.349, DE 2010 – SERVIÇOS OBJETO DO TERMO QUE, POR SUA NATUREZA, CARACTERIZAM-SE PELA EXECUÇÃO MEDIANTE VÍNCULO EMPREGATÍCIO, COM SUBORDINAÇÃO, PESSOALIDADE, ONEROSIDADE E HABITUALIDADE.

I – As Cooperativas de Trabalho, na forma da Lei nº 12.690, de 2012, são sociedades constituídas para o exercício de atividades laborais em proveito comum, com autonomia coletiva e coordenada, mediante autogestão e adesão voluntária e livre.

II - Os serviços abrangidos pelo termo de conciliação judicial firmado entre a União e o Ministério Público do Trabalho se caracterizam pela pessoalidade, subordinação e não eventualidade.

III – Vedação à participação de cooperativas nos certames afetos a aludidos serviços que não ofende às Leis nº 12.690, de 2012, e nº 12.349, de 2010, uma vez que são admitidas apenas, e obviamente, a participação de verdadeiras cooperativas nas licitações, proibindo-se expressamente a utilização de cooperativa para fins de intermediação de mão de obra subordinada.

IV – Proscrição que se volta para proteger os valores sociais do trabalho e prevenir a responsabilização da União por encargos trabalhistas.

Conseqüentemente, antes de se admitir a participação de cooperativas em uma licitação de obras e serviços de engenharia, é necessário averiguar se há "...necessidade de subordinação jurídica entre o obreiro e o contratado, bem como de pessoalidade e de habitualidade..." na execução do contrato que será celebrado. Portanto, demandando a existência de relação de emprego dos trabalhadores vinculados à execução do ajuste, não será possível a participação de cooperativas no certame. E geralmente consta a previsão de utilização de diversos profissionais que, "...pelo modo como é usualmente executado no mercado em geral...", implica em subordinação jurídica da empresa contratada e dos respectivos trabalhadores.

Ademais, a participação de cooperativas só deve ser permitida quando a gestão operacional do serviço puder ser executada de forma compartilhada ou em rodízio, pelos próprios cooperados – e os serviços contratados também deverão ser executados obrigatoriamente pelos cooperados, vedada qualquer intermediação ou subcontratação.

Em caso positivo, a participação de cooperativas será permitida. Do contrário, deve ser vedada a participação de cooperativas no certame.

JUSTIFICATIVA: Na presente licitação, será (X) VEDADA ou () PERMITIDA a participação de cooperativas.

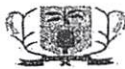

Processo Nº 1720062021
Fls Nº 451
Visto _____

ESTADO DO MARANHÃO
PREFEITURA MUNICIPAL DE POÇÃO DE PEDRAS
SECRETARIA MUNICIPAL DE EDUCAÇÃO

20. CRITÉRIOS E PRÁTICAS DE SUSTENTABILIDADE SOCIOAMBIENTAL E DE ACESSIBILIDADE

A contratação de obras e serviços de engenharia deverá observar a inclusão de critérios e práticas de sustentabilidade socioambiental e de acessibilidade (artigo 3º, caput, da Lei nº 8.666/93).

A inserção da sustentabilidade em obras e serviços de engenharia pode ocorrer em:

- (a) **aspectos técnicos** constantes do projeto básico/termo de referência ou do projeto executivo. Nos aspectos técnicos, há orientações no Manual Projeto de Edifícios Públicos Sustentáveis: uma abordagem cultural, econômica, ambiental e arquitetônica, publicação do Senado Federal/Rede Legislativo Sustentável (2ª, edição, Senado Federal, 2019), disponível neste link: <https://www2.senado.leg.br/bdsf/handle/id/562746> e
- (b) **observância da legislação e normas brasileiras**. Neste aspecto, consulte o Guia Nacional de Contratações Sustentáveis, disponível neste link: <https://www.gov.br/agu/pt-br/composicao/consultoria-geral-da-uniao-1/modelos-de-convenios-licitacoes-e-contratos/modelos-de-licitacoes-e-contratos/licitacoes-sustentaveis>

No âmbito da AGU, o PARECER n. 00001/2021/CNS/CGU/AGU, aprovado pelo DESPACHO n. 00525/2021/GAB/CGU/AGU, trouxe a seguinte orientação:

EMENTA:.

- I. Os órgãos e entidades que compõem a administração pública são obrigados a adotar critérios e práticas de sustentabilidade socioambiental e de acessibilidade nas contratações públicas, nas fases de planejamento, seleção de fornecedor, execução contratual, fiscalização e na gestão dos resíduos sólidos;
- II. A impossibilidade de adoção de tais critérios e práticas de sustentabilidade nas contratações públicas deverá ser justificada pelo gestor competente nos autos do processo administrativo, com a indicação das pertinentes razões de fato e/ou direito;
- III. Recomenda-se aos agentes da administração pública federal encarregados de realizar contratações públicas, que, no exercício de suas atribuições funcionais, consultem o Guia Nacional de Contratações Sustentáveis da Advocacia-Geral da União

JUSTIFICATIVA: No presente feito, o Projeto Básico (X) ou Projeto Executivo () incluiu critérios/práticas de sustentabilidade socioambiental (), de acessibilidade (x).

21. EXIGÊNCIA DE GARANTIA DE EXECUÇÃO CONTRATUAL



Processo Nº 139067011
Fis Nº 452
Visto e

ESTADO DO MARANHÃO
PREFEITURA MUNICIPAL DE POÇÃO DE PEDRAS
SECRETARIA MUNICIPAL DE EDUCAÇÃO

Conforme o parâmetro aventado pelo TCU, a garantia deve ser exigida nas contratações de maior valor, envolvendo alta complexidade técnica e riscos financeiros consideráveis (Acórdão nº 3.126/2012 – Plenário).

Vejamos o alerta de Marçal Justen Filho:

“A Lei remete à discricionariedade da Administração a exigência da garantia. Poderá (deverá) ser exigida apenas nas hipóteses em que se faça necessária. Quando inexistirem riscos de lesão ao interesse estatal, a Administração não precisará impor a prestação de garantia.” (Comentários à Lei de Licitações e Contratos Administrativos, 11ª ed., São Paulo: Dialética, 2005, p. 499)

Assim, a exigência deve ser avaliada em cada caso concreto, com base no grau de risco de prejuízo ao interesse público, frente à particularidade do objeto licitado.

De todo modo, a palavra final sempre cabe à autoridade administrativa – cabendo-lhe justificar sua decisão por exigir ou dispensar a garantia em cada certame, para a adequada instrução processual.

Nos termos do art. 56 da Lei nº 8.666, de 1993, a garantia não excederá a 5% (cinco por cento) do valor do contrato (§ 2º), podendo ser elevada para até 10% (dez por cento) do valor do contrato para obras, serviços e fornecimentos de grande vulto envolvendo alta complexidade técnica e riscos financeiros consideráveis, demonstrados através de parecer tecnicamente aprovado pela autoridade competente (§ 3º).

JUSTIFICATIVA: Na presente licitação, será (X) EXIGIDA ou () DISPENSADA a apresentação de garantia de execução contratual.

22. OPÇÃO PELO SISTEMA DE REGISTRO DE PREÇOS

Nos termos do art. 3º do Decreto nº 7.892/2013, o sistema de registro de preços poderá ser adotado nas seguintes hipóteses:

I - quando, pelas características do bem ou serviço, houver necessidade de contratações frequentes;

II - quando for conveniente a aquisição de bens com previsão de entregas parceladas ou contratação de serviços remunerados por unidade de medida ou em regime de tarefa;

III - quando for conveniente a aquisição de bens ou a contratação de serviços para atendimento a mais de um órgão ou entidade, ou a programas de governo; ou

IV - quando, pela natureza do objeto, não for possível definir previamente o quantitativo a ser demandado pela Administração.

Na prática das contratações públicas, é a opção indicada nos casos de demandas incertas, sempre que o órgão público não puder definir com certeza se efetivamente vai



Processo Nº 1720062011
Fls Nº 253
Visto _____

ESTADO DO MARANHÃO
PREFEITURA MUNICIPAL DE POÇÃO DE PEDRAS
SECRETARIA MUNICIPAL DE EDUCAÇÃO

precisar daquele objeto, ou em que quantitativo, ou com que periodicidade. A licitação para SRP, assim, apenas predefine as condições de eventual contratação futura, sem criar para a Administração a obrigação de celebrar o ajuste, ou de se ater a quantidades ou frequências específicas.

Quando necessitar de determinado quantitativo do material ou serviço, o órgão público emitirá um pedido de fornecimento específico, de acordo com o preço e demais condições registradas na Ata, formalizando a contratação por meio do instrumento incidente (termo de contrato, nota de empenho etc.), no valor correspondente ao total dos itens demandados. A vigência de cada contratação será limitada. Executado o objeto, o contrato se extinguirá. Quando surgir nova necessidade, será celebrado novo contrato independente, e assim sucessivamente, até o fim da validade da Ata, normalmente de 12 meses.

No cenário oposto, se a demanda do órgão público for certa e previamente conhecida, traduzindo-se pela previsão de aquisição da totalidade dos quantitativos licitados em prazos fixos, então haverá incompatibilidade com a licitação por SRP. Ao invés de contratações múltiplas e sucessivas, será celebrado um contrato único. O licitante vencedor será convocado uma única vez e, pelo restante dos 12 meses de validade, a Ata não gerará qualquer outra contratação. Qual a utilidade então de licitar por SRP, ao invés de um pregão eletrônico comum, que alcançaria exatamente o mesmo resultado pretendido pelo órgão público?

O TCU tem condenado a utilização do SRP em tais situações, conforme os seguintes julgados:

"10. Manifesto-me favoravelmente ao posicionamento da unidade técnica de que não há base legal para o procedimento levado a efeito no âmbito da UFAM, considerando que na forma como foi concebido o certame só seria possível a contratação uma única vez, para o serviço ali explicitado, situação que descaracteriza por completo a opção pelo sistema de registro de preço." (Acórdão nº 113/2012 – Plenário)

"16. Atenta contra os princípios da razoabilidade e da finalidade o ente público ("órgão gerenciador", nos termos do art. 1º, parágrafo único, III, do Decreto Federal nº 3.931/2001) valer-se do sistema de registro de preços para celebrar contrato com objeto absolutamente idêntico ao da ata que lhe deu origem, isto é, constituir uma ata de registro de preços para simplesmente firmar contrato pela totalidade do valor da ata. Não se pode aceitar aqui o argumento de que, nesse caso, a ata ainda teria utilidade para os "caronas", uma vez que sua finalidade precípua - sua razão maior de ser - é o atendimento às necessidades do "gerenciador" e dos eventuais "participantes" (art. 2º, III, do Decreto Federal nº 3.931/2001)." (Acórdão nº 113/2014 – Plenário)

"6. Assiste inteira razão à unidade técnica quanto à indevida utilização do sistema de registro de preços (SRP) para contratação dos serviços objeto do Pregão Eletrônico, uma vez que se trata de contratação imediata de serviços continuados e específicos, com quantitativos certos e determinados, não



Processo Nº 131062011
Fls Nº 254
Visto e

ESTADO DO MARANHÃO
PREFEITURA MUNICIPAL DE POÇÃO DE PEDRAS
SECRETARIA MUNICIPAL DE EDUCAÇÃO

havendo parcelamento de entregas do objeto, conforme descrito no Termo de Referência." (Acórdão 1.604/2017 – Plenário)

Assim, o registro de preços somente pode ser adotado quando a situação concreta ensejar o enquadramento num dos incisos do art. 3º do Decreto nº 7.892/2013, mediante justificativa expressa do setor técnico.

JUSTIFICATIVA: Na presente licitação, o sistema de registro de preços (X) FOI ou () NÃO FOI adotado.

Em caso de resposta positiva, o enquadramento do registro de preços se dá no inciso (X) I ou () II ou () III ou () IV do art. 3º do Decreto nº 7.892/2013.

23. NATUREZA DA ATIVIDADE SE CONSTITUI OU NÃO ATIVIDADE DE CUSTEIO

DECLARAÇÃO: No presente feito, a natureza da atividade a ser contratada

A - (X) Não se constitui em Atividade de Custeio.

B - () constitui-se em Atividade de Custeio;



ESTADO DO MARANHÃO
PREFEITURA MUNICIPAL DE POÇÃO DE PEDRAS
SECRETARIA MUNICIPAL DE EDUCAÇÃO

ANEXO II
MODELO DE RESUMO DA PROPOSTA DE PREÇOS

PROCESSO ADMINISTRATIVO Nº ____/2023
CONCORRÊNCIA Nº ____/2023 SRP

Prezados Senhores,

Empresa, _____, com sede na cidade de _____,
Estado do _____ na Rua _____, inscrita no CNPJ (MF) nº
_____, neste ato representada por _____, abaixo assinado propõe
a SECRETARIA MUNICIPAL DE EDUCAÇÃO à execução dos serviços de _____ em epígrafe e
nas seguintes condições:

a) – Valor Total: R\$ _____ (.....) para ____ (xxx) meses.

b) – Prazo de validade da Proposta.

c) – Prazo para início da prestação dos serviços depois de solicitado pelo município, que não poderá ser superior a 48 (quarenta e oito) horas.

d) – Condições de Pagamento:

e) - Dados Bancários (Banco/Agência/Conta-corrente)

Declaramos que os preços unitários e total dos itens foram cotados em moeda nacional (Real – R\$), já incluídos todos os tributos, custos de frete, encargos fiscais, trabalhistas, comerciais e quaisquer outras despesas incidentes sobre o objeto da licitação.

Indicamos como Representante Legal, para assinar o Contrato de execução dos serviços:

Nome completo:

Nacionalidade:

Qualificação Profissional:

Endereço:

Cargo/Função que ocupa na Empresa Proponente:

Estado Civil:

CPF:

RG:

DADOS DA EMPRESA:

RAZÃO SOCIAL:

ENDEREÇO:



Processo N° 1310062001
Fls N° 456
Visto _____

ESTADO DO MARANHÃO
PREFEITURA MUNICIPAL DE POÇÃO DE PEDRAS
SECRETARIA MUNICIPAL DE EDUCAÇÃO

C.N.P.J:

Localidade, data, mês e ano

Nome e Assinatura do Responsável

OBSERVAÇÃO:

Deverá acompanhar a proposta sob pena de desclassificação:

1. planilha orçamentária.
2. cronograma físico financeiro de desembolso
3. composição de encargos sociais
4. composição de B.D.I
5. composição de custo unitário.



Processo Nº 1320061024
Fls Nº 157
Visto e

ESTADO DO MARANHÃO
PREFEITURA MUNICIPAL DE POÇÃO DE PEDRAS
SECRETARIA MUNICIPAL DE EDUCAÇÃO

ANEXO III
MINUTA DO TERMO DE CONTRATO Nº

PROCESSO ADMINISTRATIVO Nº ____/2023

CONCORRÊNCIA Nº ____/2023 SRP

TERMO DE CONTRATO Nº ____/2023

CONTRATO DE OBRAS DE ENGENHARIA QUE ENTRE SI
CELEBRAM O MUNICÍPIO DE POÇÃO DE PEDRAS/MA, POR
INTERMÉDIO DA SECRETARIA MUNICIPAL DE _____, E A
EMPRESA _____.

O município de Poção de Pedras/MA, por intermédio da Secretaria Municipal de _____, com sede na cidade de _____ inscrito no CNPJ sob o nº _____, neste ato representado pelo Secretário Municipal de _____, Sr. _____, CPF _____, nomeado pela Portaria nº _____, de _____, e em conformidade com as atribuições que lhe foram delegadas, doravante denominado simplesmente CONTRATANTE, e a empresa _____, inscrita no CNPJ nº _____, com sede na _____, CEP: _____, no Município de _____, denominada CONTRATADA, neste ato representada pelo Senhor _____, portador da Cédula de Identidade nº _____ e CPF nº _____, tendo em vista o que consta no Processo nº _____, e o resultado final da Concorrência nº _____, com fundamento na Lei nº 8.666, de 1993, e demais legislações correlatas, resolvem celebrar o presente instrumento, mediante as cláusulas e as condições seguintes:

CLÁUSULA PRIMEIRA – DO OBJETO

1.1. - O contrato tem por objeto a contratação de empresa de engenharia especializada na execução dos serviços de reforma e ampliação de prédios da educação _____ no município de Poção de Pedras/MA, conforme especificações e demais elementos técnicos constantes no Projeto Básico e no Edital e seus anexos.

1.1.1. - Integram o presente contrato, independentemente de transcrição, o Edital de Concorrência nº ____/__, com seus Anexos, e a Proposta da CONTRATADA.

1.1.2. - Ao assinar o presente contrato, a Contratada declara sua expressa concordância com a adequação do projeto básico, sujeitando-se, em caso de alterações contratuais, à disciplina da Lei 8.666/93.

CLÁUSULA SEGUNDA – FUNDAMENTO LEGAL.

2.1. O presente Contrato tem como fundamento a Lei Federal nº 8.666/93 e suas alterações posteriores, pertinentes e a CONCORRÊNCIA nº ____/2023, devidamente homologado pela autoridade competente.

CLÁUSULA TERCEIRA – DO REGIME DE EXECUÇÃO

3.1. - O serviço contratado será realizado por execução indireta, sob o regime de contratação por preço UNITÁRIO.

CLÁUSULA QUARTA – DO PREÇO DO CONTRATO

4.1. - O PREÇO deste Contrato é de R\$ _____ (_____), conforme proposta de preços apresentada pela CONTRATADA:

4.2. - No preço acima estão incluídas todas as despesas ordinárias diretas e indiretas decorrentes da execução contratual, inclusive tributos e/ou impostos, encargos sociais, trabalhistas, previdenciários, fiscais e comerciais



Processo Nº 13.10062021
Fis Nº 456
Visto e

ESTADO DO MARANHÃO
PREFEITURA MUNICIPAL DE POÇÃO DE PEDRAS
SECRETARIA MUNICIPAL DE EDUCAÇÃO

incidentes, taxa de administração, materiais de consumo, seguro e outros necessários ao cumprimento integral do objeto contratado.

CLÁUSULA QUINTA – DA DOTAÇÃO ORÇAMENTÁRIA

5.1. - As despesas decorrentes da presente contratação correrão à conta de recursos específicos consignados no Orçamento do município de Poço de Pedras/MA, deste exercício, na dotação abaixo discriminada:

Órgão/Unidade Orçamentária:

Função:

Subfunção:

Programa:

Atividade:

Natureza da Despesa:

Fonte de Recursos:

5.2. - Surgindo a necessidade de alteração da Dotação Orçamentária acima descrita, proceder-se-á ao Apostilamento, com fundamento no Art. 65, § 8º, da Lei nº 8.666/93.

5.3. - Caso a vigência do contrato ultrapasse o exercício financeiro, as despesas do exercício subsequente correrão à conta das dotações orçamentárias indicadas em termo aditivo ou apostilamento.

CLÁUSULA SEXTA – DOS ACRÉSCIMOS E SUPRESSÕES

6.1. - Eventuais alterações contratuais reger-se-ão pela disciplina do art. 65 da Lei nº 8.666/93.

6.2. - A CONTRATADA é obrigada a aceitar, as mesmas condições contratuais, os acréscimos ou supressões que se fizerem necessários, até o limite de 25% (vinte e cinco por cento) do valor inicial atualizado do contrato.

6.3. - As supressões resultantes de acordo celebrado entre as contratantes poderão exceder o limite de 25% (vinte e cinco por cento) do valor inicial atualizado do contrato.

CLÁUSULA SÉTIMA – DA VIGÊNCIA

7.1. - O prazo de vigência do Contrato é de **405 (quatrocentos e cinco) dias**, com início na data de ___/___/___, e encerramento em ___/___/___.

7.1.1. *vigência poderá ultrapassar o exercício financeiro, em razão de o objeto estar contemplado no Plano Plurianual 2023, conforme art. 57, I da Lei de Licitações*

7.2. A execução dos serviços será iniciada com a emissão ordem dos serviços), cujas etapas observarão o cronograma fixado no Projeto Básico.

7.3. O prazo de execução deste contrato é de **360 (trezentos e sessenta) dias**, contados a partir do marco supra referido.

7.1. A prorrogação dos prazos de execução e vigência do contrato será precedida da correspondente adequação do cronograma físico-financeiro, bem como de justificativa e autorização da autoridade competente para a celebração do ajuste, devendo ser formalizada nos autos do processo administrativo.

CLÁUSULA OITAVA – DO MODELO DE EXECUÇÃO DOS SERVIÇOS E FISCALIZAÇÃO

8.1. O modelo de execução dos serviços a serem executados pela CONTRATADA, os materiais que serão empregados, a disciplina do recebimento do objeto e a fiscalização pela CONTRATANTE são aqueles previstos no Projeto Básico, anexo do Edital.



Processo Nº 132066/2024
Fls Nº 459
Visto _____

ESTADO DO MARANHÃO
PREFEITURA MUNICIPAL DE POÇÃO DE PEDRAS
SECRETARIA MUNICIPAL DE EDUCAÇÃO

CLÁUSULA NONA – DAS OBRIGAÇÕES DA CONTRATANTE E DA CONTRATADA

9.1. As obrigações da CONTRATANTE e da CONTRATADA são aquelas previstas no Projeto Básico, anexo do Edital I.

CLÁUSULA DÉCIMA – DO ACOMPANHAMENTO E DA FISCALIZAÇÃO

10.1. O acompanhamento e fiscalização será conforme estabelecido no Projeto Básico.

CLAUSULA DÉCIMA PRIMEIRA – DO PAGAMENTO

11.1. O prazo para pagamento à CONTRATADA e demais condições a ele referentes encontram-se definidos no Projeto Básico.

CLÁUSULA DÉCIMA SEGUNDA – DO REAJUSTE

12.1. O preço consignado no contrato será corrigido anualmente, observado o interregno mínimo de um ano, contado a partir da data limite para elaboração do projeto básico, pela variação do nacional Índice Nacional de Construção Civil (INCC/FGV).

12.2. Nos reajustes subsequentes ao primeiro, o interregno mínimo de um ano será contado a partir dos efeitos financeiros do último reajuste.

12.3. Fica a Contratada obrigada a apresentar memória de cálculo referente ao reajustamento de preços do valor remanescente, sempre que este ocorrer.

12.4. Competirá à Contratada exercer, perante o Contratante, seu direito ao reajuste, sendo que, se não o fizer de forma tempestiva e, por via de consequência, prorrogar o contrato ou deixar expirar o prazo de vigência, ocorrerá a preclusão do seu direito ao reajuste.

12.5. O reajuste poderá ser formalizado por meio de Apostilamento ao presente Contrato vigente.

CLÁUSULA DÉCIMA TERCEIRA - GARANTIA DE EXECUÇÃO

13.1. Não haverá exigência de garantia de execução para a presente contratação

CLÁUSULA DÉCIMA QUARTA – MODELO DE EXECUÇÃO DOS SERVIÇOS E FISCALIZAÇÃO

14.1. O modelo de execução dos serviços a serem executados pela CONTRATADA, os materiais que serão empregados, a disciplina do recebimento do objeto e a fiscalização pela CONTRATANTE são aqueles previstos no Projeto Básico, anexo do Edital

CLAUSULA DÉCIMA QUINTA – DA ALTERAÇÃO DO CONTRATO

15.1. Eventuais alterações contratuais reger-se-ão pela disciplina do art. 65 da Lei nº 8.666, de 1993.

15.2. A diferença percentual entre o valor global do contrato e o preço global de referência não poderá ser reduzida em favor do contratado em decorrência de aditamentos que modifiquem a planilha orçamentária.

15.3. Na hipótese de celebração de aditivos contratuais para a inclusão de novos serviços, o preço desses serviços será calculado considerando o custo de referência e a taxa de BDI de referência especificada no orçamento-base da licitação, subtraindo desse preço de referência a diferença percentual entre o valor do orçamento-base e o valor global do contrato obtido na licitação, com vistas a garantir o equilíbrio econômico-financeiro do contrato e a manutenção do percentual de desconto ofertado pelo contratado, em atendimento ao art. 37, inciso XXI, da Constituição Federal.



ESTADO DO MARANHÃO
PREFEITURA MUNICIPAL DE POÇÃO DE PEDRAS
SECRETARIA MUNICIPAL DE EDUCAÇÃO

CLÁUSULA DÉCIMA SEXTA – DA SUBCONTRATAÇÃO

16.1. Não será admitida a subcontratação do objeto licitatório

CLAUSULA DÉCIMA SÉTIMA – DAS SANÇÕES ADMINISTRATIVAS

17.1. As sanções relacionadas à execução do contrato são aquelas previstas no Projeto Básico, anexo do Edital.

CLAUSULA DÉCIMA OITAVA – DA RESCISÃO

18.1. O instrumento contratual firmado em decorrência da presente licitação poderá ser rescindido de conformidade com o disposto nos artigos 77 e 80, da Lei nº 8.666/93.

18.2. Na hipótese de ocorrer a rescisão administrativa prevista no art. 79, inciso I, da Lei nº. 8.666/93, ao Contratante são assegurados os direitos previstos no art. 80, inciso IV, parágrafos 1º a 4º, da citada Lei.

18.3. Em observância ao interesse público o contrato administrativo poderá ser rescindido a qualquer momento sem ônus indenizatório, bem como podendo ser encerrado antecipadamente tão logo seja conhecido o resultado do desfecho do processo licitatório que será inaugurado.

CLÁUSULA DÉCIMA NONA- DOS CASOS OMISSOS

19.1. Os casos omissos serão decididos pela CONTRATANTE, segundo as disposições contidas na Lei nº 8.666, de 1993 e demais normas federais aplicáveis e, subsidiariamente, segundo as disposições contidas na Lei nº 8.078, de 1990 – Código de Defesa do Consumidor – e normas e princípios gerais dos contratos

CLÁUSULA VIGÉSIMA - PUBLICAÇÃO

20.1. Incumbirá à Contratante providenciar a publicação deste instrumento, por extrato, no Diário Oficial da União, no prazo previsto na Lei nº 8.666, de 1993.

CLÁUSULA VIGÉSIMA PRIMEIRA – DO FORO

21.1. Fica eleito o foro da Comarca de Poção de Pedras/MA, com exclusão de qualquer outro, por mais privilegiado que seja, para dirimir quaisquer questões oriundas do presente Contrato.

E assim, por estarem de acordo, ajustados e contratados, após lido e achado conforme, as partes a seguir firmam o presente Contrato em 03 (três) vias, de igual teor e forma, para um só efeito, na presença de 02 (duas) testemunhas abaixo assinadas.

Município de Poção de Pedras (MA) __ de _____ de 2023.

Contratante

Contratado

TESTEMUNHAS:

1. _____

CPF: _____

2. _____

CPF: _____



Processo Nº 132062020
Fis Nº 461
Visto e

ESTADO DO MARANHÃO
PREFEITURA MUNICIPAL DE POÇÃO DE PEDRAS
SECRETARIA MUNICIPAL DE EDUCAÇÃO

ANEXO IV
CARTA CREDENCIAL

Ref.: CONCORRÊNCIA Nº 2/2023 SRP

O abaixo assinado, na qualidade de representante legal da Empresa (*identificação da empresa*), vem, pela presente, informar a V. S^a. que o Sr. (*nome do representante*), carteira de Identidade n.º (*número da carteira de identidade*) é pessoa designada pela empresa para representá-la perante essa Comissão, inclusive com poderes para renunciar ao direito de interposição de recursos em qualquer fase da licitação em epígrafe.

Atenciosamente,

(*nome da empresa e assinatura de seu Representante Legal, com a qualificação, RG e CPF*)



ESTADO DO MARANHÃO
PREFEITURA MUNICIPAL DE POÇÃO DE PEDRAS
SECRETARIA MUNICIPAL DE EDUCAÇÃO

ANEXO V
DECLARAÇÃO DE INEXISTÊNCIA DE FATO SUPERVENIENTE IMPEDITIVO DA HABILITAÇÃO

Ref.: CONCORRÊNCIA Nº 2/2023 SRP

(identificação do representante legal da empresa), na qualidade de representante legal da empresa *(nome da empresa)* DECLARA, sob as penas da lei, nos termos do § 2º do art. 32, da Lei n.º 8.666/93, que até a data de entrega dos envelopes, nenhum fato ocorreu que inabilite a citada empresa a participar da licitação em referência.

(local e data),
(nome da empresa e assinatura de seu representante legal, com a qualificação. RG e CPF)



ESTADO DO MARANHÃO
PREFEITURA MUNICIPAL DE POÇÃO DE PEDRAS
SECRETARIA MUNICIPAL DE EDUCAÇÃO

ANEXO VI
DECLARAÇÃO DE PESSOA JURÍDICA MENOR

Ref.: CONCORRÊNCIA N° 2/2023 SRP

(identificação da Empresa), inscrito no CNPJ n° *(número do Cadastro Nacional Pessoa Jurídica)*, por intermédio de seu representante legal o (a) Sr(a) *(nome do representante da Empresa)*, portador (a) da Carteira de Identidade n° *(número da identidade)* e do CPF n° *(número do Cadastro Pessoa Física)*, DECLARA, para fins do disposto no inciso V do art. 27 da Lei 8666, de 21 de junho de 1993, acrescido pela Lei n° 9.854, de 27 de outubro de 1999, que não emprega menor de dezoito anos em trabalho noturno, perigoso ou insalubre e não emprega menor de dezesséis anos. **Ressalva: emprega menor, a partir de quatorze anos, na condição de aprendiz**

(preencher a data)

(identificação e assinatura do representante legal da empresa)

(Observação: em caso afirmativo, assinalar a ressalva acima)



ESTADO DO MARANHÃO
PREFEITURA MUNICIPAL DE POÇÃO DE PEDRAS
SECRETARIA MUNICIPAL DE EDUCAÇÃO

ANEXO VII
MODELO DE DECLARAÇÃO DE ELABORAÇÃO INDEPENDENTE DE PROPOSTA

Ref.: CONCORRÊNCIA N° 2/2023 SRP

(Identificação completa do representante da licitante), como representante devidamente constituído de (Identificação completa da licitante), doravante denominada Licitante, para fins do disposto no item (completar) do Edital (completar com identificação do Edital), declara, sob as penas da Lei, em especial o art. 269 do Código Penal Brasileiro, que:

- a) A proposta anexa foi elaborada de maneira independente (pelo licitante), e que o conteúdo da proposta anexa não foi, no todo ou em parte, direta ou indiretamente, informado a, discutido com ou recebido de qualquer outro participante potencial ou de fato da (identificação da licitação), por qualquer meio ou por qualquer pessoa;
- b) A intenção de apresentar a proposta anexa não foi informada a, discutido com ou recebido de qualquer outro participante potencial ou de fato da (identificação da licitação), por qualquer meio ou por qualquer pessoa;
- c) Que não tentou, por qualquer meio ou por qualquer pessoa, influir na decisão de qualquer outro participante potencial ou de fato da (identificação da licitação) quanto a participar ou não da referida licitação;
- d) Que o conteúdo da proposta anexa não será, no todo ou em parte, direta ou indiretamente, comunicado a ou discutido com qualquer outro participante potencial ou de fato da (identificação da licitação) antes da adjudicação do objeto da referida licitação;
- e) Que o conteúdo da proposta anexa não foi, no todo ou em parte, direta ou indiretamente, informado a, discutido com ou recebido de qualquer integrante de (órgão licitante) antes da abertura oficial das propostas;
- f) Que está plenamente ciente do teor e da extensão desta declaração e que detém plenos poderes e informações para firmá-la.

(local e data),
(nome da empresa e assinatura de seu representante legal, com a qualificação. RG e CPF)
)

Processo nº 1320062023
Folha nº 163
Visto _____



ESTADO DO MARANHÃO
PREFEITURA MUNICIPAL DE POÇÃO DE PEDRAS
SECRETARIA MUNICIPAL DE EDUCAÇÃO

ANEXO VIII
CONCORRÊNCIA Nº 2/2023 - SRP
MINUTA DA ATA DE REGISTRO DE PREÇOS
ATA DE REGISTRO DE PREÇO Nº _____

PROCESSO Nº. ____/2023
ÓRGÃO GERENCIADOR: _____

Aos _____ dias do mês de _____ do ano de _____, autorizado pelo processo de CONCORRÊNCIA Nº. ____/2023 foi expedida a presente ATA DE REGISTRO DE PREÇOS, de acordo com o disposto no artigo 15 da Lei Federal nº. 8.666/93 e suas alterações, no Decreto Municipal nº ____/____ que, conjuntamente com as condições adiante estipuladas, regem o relacionamento obrigacional entre a Administração Municipal e a Licitante Vencedora.

OBJETO: REGISTRO DE PREÇOS para eventual e futura contratação de empresa de engenharia especializada na execução dos serviços de reforma e ampliação de prédios da educação na região Beira Rio I no município de Poção de Pedras/MA.

I – Consideram-se registrados os preços da Empresa:

EMPRESA:
CNPJ:
ENDEREÇO: REPRESENTANTE
E-MAIL:

II – Órgão Gerenciador da Ata: SECRETARIA MUNICIPAL DE EDUCAÇÃO, localizada na à Rua Alto Brilhante, s/n, centro- CEP 65740-000 – Poção de Pedras (MA), representado pelo Secretário Municipal de _____ Sr. _____, portador do Carteira de Identidade RG nº _____ SSPMA e CPF/MF sob o n. ° _____, Portaria nº _____, a saber:

CLÁUSULA PRIMEIRA – DOS PREÇOS E DO OBJETO

Os preços ofertados pela empresa classificada em primeiro lugar e das demais empresas que concordaram em fornecer pelo mesmo preço da primeira colocada, signatárias da presente ATA DE REGISTRO DE PREÇOS constam do anexo, que se constitui em anexo à presente ATA DE REGISTRO DE PREÇOS.

CLÁUSULA SEGUNDA - DA VALIDADE DOS PREÇOS

Esta Ata de Registro de Preços, documento vinculativo obrigacional, com característica de compromisso para futura contratação, terá validade de **12 (doze) meses**, a contar da data de sua assinatura.

Durante o prazo de validade desta ATA DE REGISTRO DE PREÇOS, a **CONTRATANTE** não estará obrigada a adquirir o serviço referido na Cláusula Primeira exclusivamente pelo Sistema de Registro de Preços, podendo fazê-lo por meio de outra licitação quando julgar conveniente, sem que caiba recurso ou indenização de qualquer espécie ao **PRESTADOR DE SERVIÇO**, sendo, entretanto, assegurada aos beneficiários do registro, a preferência de fornecimento em igualdade de condições.

A partir da assinatura da ATA DE REGISTRO DE PREÇOS, o **PRESTADOR DE SERVIÇO** assume o compromisso de atender durante o prazo de sua vigência, os pedidos realizados e se obriga a cumprir, na íntegra, todas as condições estabelecidas, ficando sujeito, inclusive, às penalidades legalmente cabíveis pelo descumprimento de quaisquer de suas cláusulas.



1320062004
466
e

ESTADO DO MARANHÃO
PREFEITURA MUNICIPAL DE POÇÃO DE PEDRAS
SECRETARIA MUNICIPAL DE EDUCAÇÃO

CLÁUSULA TERCEIRA – DA CONTRATAÇÃO

A contratação será realizada por meio de contrato assinado entre as partes, de acordo com cada pedido de aquisição, nos moldes do contrato, ou por meio de nota de empenho.

CLÁUSULA QUARTA – DO CONTROLE E ALTERAÇÃO DE PREÇOS

A Ata de Registro de Preços poderá sofrer alterações, obedecidas às disposições contidas no art. 65, da Lei nº. 8.666/93. O preço registrado poderá ser revisto em face de eventual redução daqueles praticados no mercado, ou de fato que eleve o custo do objeto registrado.

Quando o preço inicialmente registrado, por motivo superveniente, tornar-se superior ao preço praticado no mercado a Comissão Permanente de Licitação - CPL convocará o prestador de serviço visando à negociação para redução de preços e sua adequação ao praticado pelo mercado.

Frustrada a negociação, o prestador de serviço será liberado do compromisso assumido. Na hipótese do subitem anterior, a Secretaria Municipal de Educação convocará os demais prestadores visando igual oportunidade de negociação. Quando o preço de mercado tornar-se superior aos preços registrados e o prestador de serviço, mediante requerimento devidamente comprovado, não puder cumprir o compromisso, a Secretaria Municipal de Educação poderá:

I – Liberar o prestador de serviço do compromisso assumido, sem aplicação de penalidade, confirmando a veracidade dos motivos e comprovantes apresentados, e se a comunicação ocorrer antes do pedido de fornecimento;

II - Convocar os demais prestadores de serviço visando igual oportunidade de negociação. Não havendo êxito nas negociações, a Secretaria Municipal de Educação procederá à revogação da Ata de Registro de Preços, adotando as medidas cabíveis para obtenção da contratação mais vantajosa.

CLÁUSULA QUINTA - DO LOCAL E PRAZO DOS SERVIÇOS

O local e o prazo dos serviços serão de acordo com do Projeto Básico, Anexo I do Edital.

CLÁUSULA SEXTA - DO PAGAMENTO

O pagamento será efetuado conforme o Projeto Básico, anexo I a este Edital.

CLÁUSULA SÉTIMA - DOS ACRÉSCIMOS E SUPRESSÕES

É vedado efetuar acréscimos nos quantitativos fixados pela ata de registro de preços, inclusive o acréscimo de que trata o § 1º do art. 65 da Lei nº 8.666, de 1993.

CLÁUSULA OITAVA - DOS USUÁRIOS PARTICIPANTES EXTRAORDINÁRIOS

Poderá utilizar-se desta Ata de Registro de Preços qualquer órgão ou entidade da Administração Pública que não tenha participado do certame licitatório, mediante prévia consulta à Secretaria Municipal de Educação, desde que devidamente comprovada a vantagem.

Os órgãos e entidades que não participaram do registro de preços, quando desejarem fazer uso da presente Ata de Registro de Preços, deverão manifestar seu interesse junto à Secretaria Municipal de Educação, para que esta indique os possíveis prestadores de serviço e respectivos preços a serem praticados, obedecida a ordem de classificação. Caberá ao PRESTADOR DE SERVIÇO beneficiário da Ata de Registro de Preços, observadas as condições nela estabelecidas, optar pela aceitação ou não do fornecimento, independentemente dos quantitativos registrados em Ata, desde que este fornecimento não prejudique as obrigações assumidas com a Secretaria Municipal de Educação. A possibilidade de participantes extraordinários obedecerá ao disposto no Decreto Municipal nº ____/____. As aquisições ou contratações adicionais não poderão exceder, por órgão ou entidade, a



ESTADO DO MARANHÃO
PREFEITURA MUNICIPAL DE POÇÃO DE PEDRAS
SECRETARIA MUNICIPAL DE EDUCAÇÃO

cinquenta por cento dos quantitativos dos itens do instrumento convocatório e registrados na ata de registro de preços para o órgão gerenciador e órgãos participantes.

As adesões à ata de registro de preços não poderão exceder, na totalidade, ao dobro do quantitativo de cada item registrado na ata de registro de preços para o órgão gerenciador e órgãos participantes, independentemente do número de órgãos não participantes que aderirem.

CLÁUSULA NONA - DO CANCELAMENTO DA ATA DE REGISTRO DE PREÇOS.

O PRESTADOR DE SERVIÇO terá seu registro cancelado quando:

- I - Descumprir as condições da Ata de Registro de Preços;
- II - Não retirar a respectiva nota de empenho no prazo estabelecido pela **CONTRATANTE**, sem justificativa aceitável;
- III - Não aceitar reduzir o seu preço registrado, na hipótese de este se tornar superior àqueles praticados no mercado;
- IV - Tiver presentes razões de interesse público.

O cancelamento de registro, nas hipóteses previstas, assegurados o contraditório e a ampla defesa, será formalizado por despacho da autoridade competente da Secretaria Municipal de Educação. O PRESTADOR DO SERVIÇO poderá solicitar o cancelamento do seu registro de preço na ocorrência de fato superveniente que venha comprometer a perfeita execução contratual, decorrente de caso fortuito ou de força maior devidamente comprovado.

CLÁUSULA DÉCIMA - DAS DISPOSIÇÕES FINAIS

Integram esta Ata, o edital do Concorrência nº. ___/2022 e a proposta da empresa classificada em 1º lugar no certame supracitado, e as demais que concordaram igualar o valor da primeira colocada.

Os casos omissos serão resolvidos com observância das disposições constantes do Decreto Municipal nº ____/____.

A publicação resumida desta Ata de Registro de Preços na imprensa oficial é condição indispensável para sua eficácia e será providenciada pela Secretaria Municipal de Educação. As questões decorrentes da utilização da presente Ata, que não possam ser dirimidas administrativamente, serão processadas e julgadas na Justiça Estadual, no foro da cidade de Poção de Pedras (MA), com exclusão de qualquer outro.

E, por estarem assim, justas e contratadas, firmam o presente instrumento em 02 (duas) vias de igual teor e forma, na presença das testemunhas que também o subscrevem.

Município de Poção de Pedras (MA) ____ de _____ de 2023.

Representante do Órgão

Representante da Empresa



ESTADO DO MARANHÃO
PREFEITURA MUNICIPAL DE POÇÃO DE PEDRAS
SECRETARIA MUNICIPAL DE EDUCAÇÃO

CONCORRÊNCIA N° 2/2023 SRP
ANEXO IX
DECLARAÇÃO FORMAL DE VISITA / VISTORIA

Ref.: CONCORRÊNCIA N° 2/2023 SRP

A empresa (razão social), inscrita no CNPJ n.º (informar CNPJ), sediada a (informar endereço completo), por intermédio de seu representante legal e pelo responsável técnico, infra-assinados e para fins de participação e habilitação na CONCORRÊNCIA N° 2/2023 SRP, declara, expressamente que VISITOU as áreas onde serão executados os serviços da licitação em referência a fim de inspecionar as instalações e realizar vistoria técnica das áreas físicas, obtendo o conhecimento de todos os detalhes, informações e condições necessárias à elaboração da proposta, de acordo com o edital e anexos do presente certame.

Local e data.

(nome completo da empresa, do seu representante legal e do responsável técnico, com assinatura e a devida identificação e qualificação)

DECLARAÇÃO DE DISPENSA FORMAL DE VISITA/VISTORIA

Ref.: CONCORRÊNCIA N° 2/2023 SRP

A empresa (razão social), inscrita no CNPJ n.º (informar CNPJ), sediada a (informar endereço completo da empresa), por intermédio de seu representante legal infra-assinado, para fins de participação e habilitação no CONCORRÊNCIA N° 2/2023 SRP, declara, expressamente que OPTOU por não realizar a visita/vistoria ao(s) local(is) de execução dos serviços, e que ASSUME todo e qualquer risco por essa decisão e SE COMPROMETE a prestar fielmente os serviços constante no edital e seus anexos.

Local e data.

(nome completo da empresa e do seu representante legal, com assinatura e a devida identificação e qualificação)



ESTADO DO MARANHÃO
PREFEITURA MUNICIPAL DE POÇÃO DE PEDRAS
SECRETARIA MUNICIPAL DE EDUCAÇÃO

CONCORRÊNCIA SRP Nº 1/2023
ANEXO X

MODELO DE DECLARAÇÃO EXPRESSA DE TOTAL CONCORDÂNCIA COM OS TERMOS DO EDITAL

Ref.: CONCORRÊNCIA Nº 2/2023 SRP

(nome da empresa), CNPJ nº _____, sediada em

(endereço completo), por intermédio de seu representante legal Sr(a)
_____, portador(a) da cédula de identidade nº _____ e do CPF nº
_____, declara para os devidos fins, que concorda com todos os termos descritos no edital e seus
anexos, em especial aos critérios de credenciamento, habilitação/inabilitação, julgamento das propostas de preços
e que temos pleno e total conhecimento da realização dos trabalhos do certame.

Declaramos ainda, ter ciência que "a falsidade de declaração, resultará na inabilitação desta empresa e
caracterizará o crime de que trata o Art. 299 do Código Penal, sem prejuízo do enquadramento em outras figuras
penais e das sanções administrativas previstas na Lei nº 8.666/93 e alterações posteriores, bem como demais
normas pertinentes à espécie".

Localidade, data, mês e ano

Assinatura do Representante da Empresa e carimbo

13 200 6.9094
670
e



ESTADO DO MARANHÃO
PREFEITURA MUNICIPAL DE POÇÃO DE PEDRAS
SECRETARIA MUNICIPAL DE EDUCAÇÃO

CONCORRÊNCIA Nº 2/2023 SRP
ANEXO XI
MODELO DO TERMO DE COMPROMISSO DE COMBATE À CORRUPÇÃO E AO CONLUÍO ENTRE
LICITANTES E DE RESPONSABILIDADE SÓCIO-AMBIENTAL

Ref.: CONCORRÊNCIA Nº 2/2023 SRP

_____, (nome da empresa) _____, CNPJ nº _____, sediada em
_____, (endereço completo) _____, por intermédio de seu representante legal Sr(a)
_____, portador(a) da cédula de identidade nº _____ e do CPF nº _____,
declara para fins dos dispostos do edital da licitação acima identificada:

- Consciente de que a sociedade civil brasileira espera dos agentes econômicos a declaração de adesão a princípios, atitudes e procedimentos que possam mudar a vida política do País, assim como anseia pela efetiva prática de tais princípios;

- Desejosa de oferecer à Nação uma resposta à altura das suas expectativas;

- Determinada a propagar boas práticas de ética empresarial, que possam erradicar a corrupção do rol das estratégias para obter resultados econômicos;

- Ciente de que a erradicação das práticas ilegais, imorais e antiéticas depende de um esforço dos agentes econômicos socialmente responsáveis para envolver em tais iniciativas um número cada vez maior de empresas e organizações civis;

Sob as penas da lei, em especial o art. 299 do Código Penal Brasileiro e art. 90 da Lei 8.866/93 e alterações posteriores, se compromete a:

1. Adotar, ou reforçar, todas as ações e procedimentos necessários para que as pessoas que integram as suas estruturas conheçam as leis a que estão vinculadas, ao atuarem em seu nome ou em seu benefício, para que possam cumpri-las integralmente, especialmente, na condição de fornecedor de bens e serviços para o município de POÇÃO DE PEDRAS (MA) - (PODER EXECUTIVO);

2. Proibir, ou reforçar a proibição de que qualquer pessoa ou organização que atue em seu nome ou em seu benefício, comprometa-se a dar ou ofereça suborno, assim entendido qualquer tipo de vantagem patrimonial ou extrapatrimonial, direta ou indireta, a qualquer funcionário município de POÇÃO DE PEDRAS (MA) - (PODER EXECUTIVO), nem mesmo para obter decisão favorável aos seus negócios;

3. Proibir ou reforçar a proibição de que qualquer pessoa ou organização que aja em seu nome, seja como representante, agente, mandatária ou sob qualquer outro vínculo, utilize qualquer meio imoral ou antiético nos relacionamentos com funcionários do município de POÇÃO DE PEDRAS (MA) - (PODER EXECUTIVO);

4. Evitar que pessoa ou organização que atue em seu nome ou em seu benefício estabeleça qualquer relação de negócio com as pessoas físicas ou jurídicas, dentro de sua cadeia produtiva, que tenham sido declaradas inidôneas pela Administração Pública;

5. Não tentar, por qualquer meio, influir na decisão de outro participante quanto a participar ou não da referida licitação;

6. Apoiar e colaborar com o município de Poção de Pedras (MA) - (PODER EXECUTIVO) em qualquer apuração de suspeita de irregularidade ou violação da lei ou dos princípios éticos refletidos nesta declaração, sempre em estrito respeito à legislação vigente.

E, declara que:

RUA ALTO BRILHANTE, S/N, CENTRO – POÇÃO DE PEDRAS/MA – CEP. 65.740-000

CNPJ: 06.202.808/0001-38

www.pocaodepedras.ma.gov.br



ESTADO DO MARANHÃO
PREFEITURA MUNICIPAL DE POÇÃO DE PEDRAS
SECRETARIA MUNICIPAL DE EDUCAÇÃO

7. A proposta apresentada nesta licitação foi elaborada de maneira independente e que o seu conteúdo, bem como a intenção de apresentá-la não foi, no todo ou em parte, direta ou indiretamente, informado e discutido com ou recebido de qualquer outro participante em potencial ou de fato do presente certame, por qualquer meio ou por qualquer pessoa antes da abertura oficial das propostas;

8. Esta empresa e seus sócios-diretores não constam em listas oficiais por infringir as regulamentações pertinentes a valores sócios-ambientais, bem como não contrata pessoas físicas ou jurídicas, dentro de sua cadeia produtiva, que constem de tais listas;

9. Está plenamente ciente do teor e da extensão deste documento e que detém plenos poderes e informações para firmá-lo.

Declaramos ainda, ter ciência que "a falsidade de declaração, resultará na inabilitação desta empresa e caracterizará o crime de que trata o Art. 299 do Código Penal, sem prejuízo do enquadramento em outras figuras penais e das sanções administrativas previstas na Lei nº 8.666/93 e alterações posteriores, bem como demais normas pertinentes à espécie".

Localidade, data, mês e ano

Assinatura do Representante da Empresa e carimbo



ESTADO DO MARANHÃO
PREFEITURA MUNICIPAL DE POÇÃO DE PEDRAS
SECRETARIA MUNICIPAL DE EDUCAÇÃO

CONCORRÊNCIA Nº 2/2023 SRP
ANEXO XII
MODELO DE DECLARAÇÃO DE ENQUADRAMENTO ME/EPP

Ref.: CONCORRÊNCIA Nº 2/2023 SRP

Em cumprimento ao Instrumento Convocatório acima identificado, declaramos:

Para os fins do tratamento diferenciado e favorecido de que cogita a Lei Complementar nº 123/06 e alterações, declaramos: (assinalar)

- () Que não possuímos a condição de microempresa, nem a de empresa de pequeno porte.
ou
() Que estamos enquadrados, na data designada para o início da sessão pública, na condição de microempresa e que não estamos incursos nas vedações a que se reporta o §4º do art. 3º da Lei complementar nº 123/06.
ou
() Que estamos enquadrados, na data designada para o início da sessão pública, na condição de empresa de pequeno porte e que não estamos incursos nas vedações a que se reporta o §4º do art. 3º da Lei complementar nº 123/06.

Declaramos ainda, ter ciência que "a falsidade de declaração, resultará na inabilitação desta empresa e caracterizará o crime de que trata o Art. 299 do Código Penal, sem prejuízo do enquadramento em outras figuras penais e das sanções administrativas previstas na Lei nº 8.666/93 e alterações posteriores, bem como demais normas pertinentes à espécie".

Localidade, data, mês e ano

Assinatura do Representante da Empresa e carimbo



ESTADO DO MARANHÃO
PREFEITURA MUNICIPAL DE POÇÃO DE PEDRAS
SECRETARIA MUNICIPAL DE EDUCAÇÃO

CONCORRÊNCIA Nº 2/2023 SRP
ANEXO XIII
MODELO DE DECLARAÇÃO DE PESSOA JURÍDICA OPTANTE PELO SIMPLES

Ref.: CONCORRÊNCIA Nº 2/2023 SRP

(nome da empresa), com sede (endereço completo), inscrita no CNPJ sob o nº _____, DECLARA à (nome da entidade pagadora), para fins de não incidência na fonte do Imposto sobre a Renda da Pessoa Jurídica (IRPJ), da Contribuição Social sobre o Lucro Líquido (CSLL), da Contribuição para o Financiamento da Seguridade Social (Cofins), e da Contribuição para o PIS/Pasep, a que se refere o art. 64 da Lei nº 9.430, de 27 de dezembro de 1996, que é regularmente inscrita no Regime Especial Unificado de Arrecadação de Tributos e Contribuições devidas pelas Microempresas e Empresas de Pequeno Porte – Simples Nacional, de que trata o art. 12 da Lei Complementar nº 123, de 14 de dezembro de 2006.

Para esse efeito, a declarante informa que:

I – preenche os seguintes requisitos:

- a) Conserva em boa ordem, pelo prazo de cinco anos, contado da data da emissão, os documentos que comprovam a origem de suas receitas e a efetivação de suas despesas, bem assim a realização de quaisquer outros atos ou operações que venham a modificar sua situação patrimonial;
- b) Cumpre as obrigações acessórias a que está sujeita, em conformidade com a legislação pertinente;

II – o signatário é representante legal desta empresa, assumindo o compromisso de informar à Secretaria da Receita Federal do Brasil e à entidade pagadora, imediatamente, eventual desenquadramento da presente situação e está ciente de que a falsidade na prestação destas informações, sem prejuízo do disposto no art. 32 da Lei nº 9.430, de 1996, o sujeitará, juntamente com as demais pessoas que para ela concorrem, às penalidades previstas na legislação criminal e tributária, relativas à falsidade ideológica (art. 299 do Código Penal) e ao crime contra a ordem tributária (art. 1º da Lei nº 8.137, de 27 de dezembro de 1990).

Localidade, data, mês e ano

Assinatura do Representante da Empresa

Observação: (Deverá ser elaborado em papel timbrado da empresa, contendo CNPJ, endereço, fone: email).

Fis nº 132006 2023
Voto 476



ESTADO DO MARANHÃO
PREFEITURA MUNICIPAL DE POÇÃO DE PEDRAS
SECRETARIA MUNICIPAL DE EDUCAÇÃO

ANEXO II
MODELO DE RESUMO DA PROPOSTA DE PREÇOS

PROCESSO ADMINISTRATIVO Nº ____/2023
CONCORRÊNCIA Nº ____/2023 SRP

Prezados Senhores,

Empresa, _____, com sede na cidade de _____,
Estado do _____ na Rua _____, inscrita no CNPJ (MF) nº
_____, neste ato representada por _____, abaixo assinado propõe
a **SECRETARIA MUNICIPAL DE EDUCAÇÃO** à execução dos serviços de _____ em epígrafe e
nas seguintes condições:

- a) – Valor Total: R\$ _____ (.....) para ____ (xxx) meses.
- b) – Prazo de validade da Proposta.
- c) – Prazo para início da prestação dos serviços depois de solicitado pelo município, que não poderá ser superior a 48 (quarenta e oito) horas.
- d) – Condições de Pagamento:
- e) - Dados Bancários (Banco/Agência/Conta-corrente)

Declaramos que os preços unitários e total dos itens foram cotados em moeda nacional (Real – R\$), já incluídos todos os tributos, custos de frete, encargos fiscais, trabalhistas, comerciais e quaisquer outras despesas incidentes sobre o objeto da licitação.

Indicamos como Representante Legal, para assinar o Contrato de execução dos serviços:

Nome completo:

Nacionalidade:

Estado Civil:

Qualificação Profissional:

CPF:

RG:

Endereço:

Cargo/Função que ocupa na Empresa Proponente:

DADOS DA EMPRESA:

RAZÃO SOCIAL:

ENDEREÇO:



processo nº 1320062024
Fls. nº 675
Visto _____

ESTADO DO MARANHÃO
PREFEITURA MUNICIPAL DE POÇO DE PEDRAS
SECRETARIA MUNICIPAL DE EDUCAÇÃO

C.N.P.J:

Localidade, data, mês e ano

Nome e Assinatura do Responsável

OBSERVAÇÃO:

Deverá acompanhar a proposta sob pena de desclassificação:

1. planilha orçamentária.
2. cronograma físico financeiro de desembolso
3. composição de encargos sociais
4. composição de B.D.I
5. composição de custo unitário.



Processo N° 13200620024
Fis N° 676
Visto e

ESTADO DO MARANHÃO
PREFEITURA MUNICIPAL DE POÇÃO DE PEDRAS
SECRETARIA MUNICIPAL DE EDUCAÇÃO

ANEXO III
MINUTA DO TERMO DE CONTRATO N°

PROCESSO ADMINISTRATIVO N° ____/2023

CONCORRÊNCIA N° ____/2023 SRP

TERMO DE CONTRATO N° ____/2023

CONTRATO DE OBRAS DE ENGENHARIA QUE ENTRE SI
CELEBRAM O MUNICÍPIO DE POÇÃO DE PEDRAS/MA, POR
INTERMÉDIO DA SECRETARIA MUNICIPAL DE _____, E A
EMPRESA _____.

O município de Poção de Pedras/MA, por intermédio da Secretaria Municipal de _____, com sede na cidade de _____ inscrito no CNPJ sob o nº _____, neste ato representado pelo Secretário Municipal de _____, Sr. _____, CPF _____, nomeado pela Portaria nº _____, de _____, e em conformidade com as atribuições que lhe foram delegadas, doravante denominado simplesmente CONTRATANTE, e a empresa _____, inscrita no CNPJ nº _____, com sede na _____, CEP: _____, no Município de _____, denominada CONTRATADA, neste ato representada pelo Senhor _____, portador da Cédula de Identidade nº _____ e CPF nº _____, tendo em vista o que consta no Processo nº _____, e o resultado final da Concorrência nº _____, com fundamento na Lei nº 8.666, de 1993, e demais legislações correlatas, resolvem celebrar o presente instrumento, mediante as cláusulas e as condições seguintes:

CLÁUSULA PRIMEIRA – DO OBJETO

1.1. - O contrato tem por objeto a contratação de empresa de engenharia especializada na execução dos serviços de reforma e ampliação de prédios da educação _____ no município de Poção de Pedras/MA, conforme especificações e demais elementos técnicos constantes no Projeto Básico e no Edital e seus anexos.

1.1.1. - Integram o presente contrato, independentemente de transcrição, o Edital de Concorrência nº ____/__, com seus Anexos, e a Proposta da CONTRATADA.

1.1.2. - Ao assinar o presente contrato, a Contratada declara sua expressa concordância com a adequação do projeto básico, sujeitando-se, em caso de alterações contratuais, à disciplina da Lei 8.666/93.

CLÁUSULA SEGUNDA – FUNDAMENTO LEGAL.

2.1. O presente Contrato tem como fundamento a Lei Federal nº 8.666/93 e suas alterações posteriores, pertinentes e a CONCORRÊNCIA nº ____/2023, devidamente homologado pela autoridade competente.

CLÁUSULA TERCEIRA – DO REGIME DE EXECUÇÃO

3.1. - O serviço contratado será realizado por execução indireta, sob o regime de contratação por preço UNITÁRIO.

CLÁUSULA QUARTA – DO PREÇO DO CONTRATO

4.1. - O PREÇO deste Contrato é de R\$ _____ (_____), conforme proposta de preços apresentada pela CONTRATADA:

4.2. - No preço acima estão incluídas todas as despesas ordinárias diretas e indiretas decorrentes da execução contratual, inclusive tributos e/ou impostos, encargos sociais, trabalhistas, previdenciários, fiscais e comerciais



Processo Nº 1320062024
Fls Nº 077
Voto e

ESTADO DO MARANHÃO
PREFEITURA MUNICIPAL DE POÇÃO DE PEDRAS
SECRETARIA MUNICIPAL DE EDUCAÇÃO

incidentes, taxa de administração, materiais de consumo, seguro e outros necessários ao cumprimento integral do objeto contratado.

CLÁUSULA QUINTA – DA DOTAÇÃO ORÇAMENTÁRIA

5.1. - As despesas decorrentes da presente contratação correrão à conta de recursos específicos consignados no Orçamento do município de Poço de Pedras/MA, deste exercício, na dotação abaixo discriminada:

Órgão/Unidade Orçamentária:

Função:

Subfunção:

Programa:

Atividade:

Natureza da Despesa:

Fonte de Recursos:

5.2. - Surgindo a necessidade de alteração da Dotação Orçamentária acima descrita, proceder-se-á ao Apostilamento, com fundamento no Art. 65, § 8º, da Lei nº 8.666/93.

5.3. - Caso a vigência do contrato ultrapasse o exercício financeiro, as despesas do exercício subsequente correrão à conta das dotações orçamentárias indicadas em termo aditivo ou apostilamento.

CLÁUSULA SEXTA – DOS ACRÉSCIMOS E SUPRESSÕES

6.1. - Eventuais alterações contratuais reger-se-ão pela disciplina do art. 65 da Lei nº 8.666/93.

6.2. - A CONTRATADA é obrigada a aceitar, as mesmas condições contratuais, os acréscimos ou supressões que se fizerem necessários, até o limite de 25% (vinte e cinco por cento) do valor inicial atualizado do contrato.

6.3. -As supressões resultantes de acordo celebrado entre as contratantes poderão exceder o limite de 25% (vinte e cinco por cento) do valor inicial atualizado do contrato.

CLÁUSULA SÉTIMA – DA VIGÊNCIA

7.1. - O prazo de vigência do Contrato é de **405 (quatrocentos e cinco) dias**, com início na data de ___/___/___, e encerramento em ___/___/___.

7.1.1. *vigência poderá ultrapassar o exercício financeiro, em razão de o objeto estar contemplado no Plano Plurianual 2023, conforme art. 57, I da Lei de Licitações*

7.2. A execução dos serviços será iniciada com a emissão ordem dos serviços), cujas etapas observarão o cronograma fixado no Projeto Básico.

7.3. O prazo de execução deste contrato é de **360 (trezentos e sessenta) dias**, contados a partir do marco supra referido.

7.1. A prorrogação dos prazos de execução e vigência do contrato será precedida da correspondente adequação do cronograma físico-financeiro, bem como de justificativa e autorização da autoridade competente para a celebração do ajuste, devendo ser formalizada nos autos do processo administrativo.

CLÁUSULA OITAVA – DO MODELO DE EXECUÇÃO DOS SERVIÇOS E FISCALIZAÇÃO

8.1. O modelo de execução dos serviços a serem executados pela CONTRATADA, os materiais que serão empregados, a disciplina do recebimento do objeto e a fiscalização pela CONTRATANTE são aqueles previstos no Projeto Básico, anexo do Edital.



ESTADO DO MARANHÃO
PREFEITURA MUNICIPAL DE POÇÃO DE PEDRAS
SECRETARIA MUNICIPAL DE EDUCAÇÃO

CLÁUSULA NONA – DAS OBRIGAÇÕES DA CONTRATANTE E DA CONTRATADA

9.1. As obrigações da CONTRATANTE e da CONTRATADA são aquelas previstas no Projeto Básico, anexo do Edital I.

CLÁUSULA DÉCIMA – DO ACOMPANHAMENTO E DA FISCALIZAÇÃO

10.1. O acompanhamento e fiscalização será conforme estabelecido no Projeto Básico.

CLAUSULA DÉCIMA PRIMEIRA – DO PAGAMENTO

11.1. O prazo para pagamento à CONTRATADA e demais condições a ele referentes encontram-se definidos no Projeto Básico.

CLÁUSULA DÉCIMA SEGUNDA – DO REAJUSTE

12.1. O preço consignado no contrato será corrigido anualmente, observado o interregno mínimo de um ano, contado a partir da data limite para elaboração do projeto básico, pela variação do nacional Índice Nacional de Construção Civil (INCC/FGV).

12.2. Nos reajustes subsequentes ao primeiro, o interregno mínimo de um ano será contado a partir dos efeitos financeiros do último reajuste.

12.3. Fica a Contratada obrigada a apresentar memória de cálculo referente ao reajustamento de preços do valor remanescente, sempre que este ocorrer.

12.4. Competirá à Contratada exercer, perante o Contratante, seu direito ao reajuste, sendo que, se não o fizer de forma tempestiva e, por via de consequência, prorrogar o contrato ou deixar expirar o prazo de vigência, ocorrerá a preclusão do seu direito ao reajuste.

12.5. O reajuste poderá ser formalizado por meio de Apostilamento ao presente Contrato vigente.

CLÁUSULA DÉCIMA TERCEIRA - GARANTIA DE EXECUÇÃO

13.1. Não haverá exigência de garantia de execução para a presente contratação

CLÁUSULA DÉCIMA QUARTA – MODELO DE EXECUÇÃO DOS SERVIÇOS E FISCALIZAÇÃO

14.1. O modelo de execução dos serviços a serem executados pela CONTRATADA, os materiais que serão empregados, a disciplina do recebimento do objeto e a fiscalização pela CONTRATANTE são aqueles previstos no Projeto Básico, anexo do Edital

CLAUSULA DÉCIMA QUINTA – DA ALTERAÇÃO DO CONTRATO

15.1. Eventuais alterações contratuais reger-se-ão pela disciplina do art. 65 da Lei nº 8.666, de 1993.

15.2. A diferença percentual entre o valor global do contrato e o preço global de referência não poderá ser reduzida em favor do contratado em decorrência de aditamentos que modifiquem a planilha orçamentária.

15.3. Na hipótese de celebração de aditivos contratuais para a inclusão de novos serviços, o preço desses serviços será calculado considerando o custo de referência e a taxa de BDI de referência especificada no orçamento-base da licitação, subtraindo desse preço de referência a diferença percentual entre o valor do orçamento-base e o valor global do contrato obtido na licitação, com vistas a garantir o equilíbrio econômico-financeiro do contrato e a manutenção do percentual de desconto ofertado pelo contratado, em atendimento ao art. 37, inciso XXI, da Constituição Federal.



ESTADO DO MARANHÃO
PREFEITURA MUNICIPAL DE POÇÃO DE PEDRAS
SECRETARIA MUNICIPAL DE EDUCAÇÃO

CLÁUSULA DÉCIMA SEXTA – DA SUBCONTRATAÇÃO

16.1. Não será admitida a subcontratação do objeto licitatório

CLAUSULA DÉCIMA SÉTIMA – DAS SANÇÕES ADMINISTRATIVAS

17.1. As sanções relacionadas à execução do contrato são aquelas previstas no Projeto Básico, anexo do Edital.

CLAUSULA DÉCIMA OITAVA – DA RESCISÃO

18.1. O instrumento contratual firmado em decorrência da presente licitação poderá ser rescindido de conformidade com o disposto nos artigos 77 e 80, da Lei nº 8.666/93.

18.2. Na hipótese de ocorrer a rescisão administrativa prevista no art. 79, inciso I, da Lei nº. 8.666/93, ao Contratante são assegurados os direitos previstos no art. 80, inciso IV, parágrafos 1º a 4º, da citada Lei.

18.3. Em observância ao interesse público o contrato administrativo poderá ser rescindido a qualquer momento sem ônus indenizatório, bem como podendo ser encerrado antecipadamente tão logo seja conhecido o resultado do desfecho do processo licitatório que será inaugurado.

CLÁUSULA DÉCIMA NONA- DOS CASOS OMISSOS

19.1. Os casos omissos serão decididos pela CONTRATANTE, segundo as disposições contidas na Lei nº 8.666, de 1993 e demais normas federais aplicáveis e, subsidiariamente, segundo as disposições contidas na Lei nº 8.078, de 1990 – Código de Defesa do Consumidor – e normas e princípios gerais dos contratos

CLÁUSULA VIGÉSIMA - PUBLICAÇÃO

20.1. Incumbirá à Contratante providenciar a publicação deste instrumento, por extrato, no Diário Oficial da União, no prazo previsto na Lei nº 8.666, de 1993.

CLÁUSULA VIGÉSIMA PRIMEIRA – DO FORO

21.1. Fica eleito o foro da Comarca de Poção de Pedras/MA, com exclusão de qualquer outro, por mais privilegiado que seja, para dirimir quaisquer questões oriundas do presente Contrato.

E assim, por estarem de acordo, ajustados e contratados, após lido e achado conforme, as partes a seguir firmam o presente Contrato em 03 (três) vias, de igual teor e forma, para um só efeito, na presença de 02 (duas) testemunhas abaixo assinadas.

Município de Poção de Pedras (MA) ___ de _____ de 2023.

Contratante

Contratado

TESTEMUNHAS:

1. _____

CPF:

2. _____

CPF:



ESTADO DO MARANHÃO
PREFEITURA MUNICIPAL DE POÇÃO DE PEDRAS
SECRETARIA MUNICIPAL DE EDUCAÇÃO

ANEXO IV
CARTA CREDENCIAL

Ref.: CONCORRÊNCIA N° 2/2023 SRP

O abaixo assinado, na qualidade de representante legal da Empresa (*identificação da empresa*), vem, pela presente, informar a V. S^a. que o Sr. (*nome do representante*), carteira de Identidade n.º (*número da carteira de identidade*) é pessoa designada pela empresa para representá-la perante essa **Comissão**, inclusive com poderes para renunciar ao direito de interposição de recursos em qualquer fase da licitação em epígrafe.

Atenciosamente,

(nome da empresa e assinatura de seu Representante Legal, com a qualificação, RG e CPF)



ESTADO DO MARANHÃO
PREFEITURA MUNICIPAL DE POÇÃO DE PEDRAS
SECRETARIA MUNICIPAL DE EDUCAÇÃO

ANEXO V
DECLARAÇÃO DE INEXISTÊNCIA DE FATO SUPERVENIENTE IMPEDITIVO DA HABILITAÇÃO

Ref.: CONCORRÊNCIA N° 2/2023 SRP

(identificação do representante legal da empresa), na qualidade de representante legal da empresa *(nome da empresa)* DECLARA, sob as penas da lei, nos termos do § 2º do art. 32, da Lei n.º 8.666/93, que até a data de entrega dos envelopes, nenhum fato ocorreu que inabilite a citada empresa a participar da licitação em referência.

(local e data),
(nome da empresa e assinatura de seu representante legal, com a qualificação. RG e CPF)



Processo Nº 13.006/2023
Fls Nº 482
Visto e

ESTADO DO MARANHÃO
PREFEITURA MUNICIPAL DE POÇÃO DE PEDRAS
SECRETARIA MUNICIPAL DE EDUCAÇÃO

ANEXO VI
DECLARAÇÃO DE PESSOA JURÍDICA MENOR

Ref.: CONCORRÊNCIA Nº 2/2023 SRP

(identificação da Empresa), inscrito no CNPJ nº *(número do Cadastro Nacional Pessoa Jurídica)*, por intermédio de seu representante legal o (a) Sr(a) *(nome do representante da Empresa)*, portador (a) da Carteira de Identidade nº *(número da identidade)* e do CPF nº *(número do Cadastro Pessoa Física)*, DECLARA, para fins do disposto no inciso V do art. 27 da Lei 8666, de 21 de junho de 1993, acrescido pela Lei nº 9.854, de 27 de outubro de 1999, que não emprega menor de dezoito anos em trabalho noturno, perigoso ou insalubre e não emprega menor de dezesseis anos. **Ressalva: emprega menor, a partir de quatorze anos, na condição de aprendiz**

(preencher a data)

(identificação e assinatura do representante legal da empresa)

(Observação: em caso afirmativo, assinalar a ressalva acima)



ESTADO DO MARANHÃO
PREFEITURA MUNICIPAL DE POÇÃO DE PEDRAS
SECRETARIA MUNICIPAL DE EDUCAÇÃO

ANEXO VII
MODELO DE DECLARAÇÃO DE ELABORAÇÃO INDEPENDENTE DE PROPOSTA

Ref.: CONCORRÊNCIA N° 2/2023 SRP

(Identificação completa do representante da licitante), como representante devidamente constituído de (Identificação completa da licitante), doravante denominada Licitante, para fins do disposto no item (completar) do Edital (completar com identificação do Edital), declara, sob as penas da Lei, em especial o art. 269 do Código Penal Brasileiro, que:

- a) A proposta anexa foi elaborada de maneira independente (pelo licitante), e que o conteúdo da proposta anexa não foi, no todo ou em parte, direta ou indiretamente, informado a, discutido com ou recebido de qualquer outro participante potencial ou de fato da **(identificação da licitação)**, por qualquer meio ou por qualquer pessoa;
- b) A intenção de apresentar a proposta anexa não foi informada a, discutido com ou recebido de qualquer outro participante potencial ou de fato da (identificação da licitação), por qualquer meio ou por qualquer pessoa;
- c) Que não tentou, por qualquer meio ou por qualquer pessoa, influir na decisão de qualquer outro participante potencial ou de fato da (identificação da licitação) quanto a participar ou não da referida licitação;
- d) Que o conteúdo da proposta anexa não será, no todo ou em parte, direta ou indiretamente, comunicado a ou discutido com qualquer outro participante potencial ou de fato da (identificação da licitação) antes da adjudicação do objeto da referida licitação;
- e) Que o conteúdo da proposta anexa não foi, no todo ou em parte, direta ou indiretamente, informado a, discutido com ou recebido de qualquer integrante de (órgão licitante) antes da abertura oficial das propostas;
- f) Que está plenamente ciente do teor e da extensão desta declaração e que detém plenos poderes e informações para firmá-la.

(local e data),
(nome da empresa e assinatura de seu representante legal, com a qualificação. RG e CPF)
)



PROJ. Nº 13.2006/2023
FIS Nº 284
Visto e

ESTADO DO MARANHÃO
PREFEITURA MUNICIPAL DE POÇÃO DE PEDRAS
SECRETARIA MUNICIPAL DE EDUCAÇÃO

ANEXO VIII
CONCORRÊNCIA Nº 2/2023 - SRP
MINUTA DA ATA DE REGISTRO DE PREÇOS
ATA DE REGISTRO DE PREÇO Nº ____

PROCESSO Nº. ____/2023
ÓRGÃO GERENCIADOR: _____

Aos ____ dias do mês de _____ do ano de _____, autorizado pelo processo de CONCORRÊNCIA Nº. ____/2023 foi expedida a presente ATA DE REGISTRO DE PREÇOS, de acordo com o disposto no artigo 15 da Lei Federal nº. 8.666/93 e suas alterações, no Decreto Municipal nº ____/____ que, conjuntamente com as condições adiante estipuladas, regem o relacionamento obrigacional entre a Administração Municipal e a Licitante Vencedora.

OBJETO: REGISTRO DE PREÇOS para eventual e futura contratação de empresa de engenharia especializada na execução dos serviços de reforma e ampliação de prédios da educação na região Beira Rio I no município de Poção de Pedras/MA.

I – Consideram-se registrados os preços da Empresa:

EMPRESA:
CNPJ:
ENDEREÇO: REPRESENTANTE
E-MAIL:

II – Órgão Gerenciador da Ata: SECRETARIA MUNICIPAL DE EDUCAÇÃO, localizada na à Rua Alto Brilhante, s/n, centro- CEP 65740-000 – Poção de Pedras (MA), representado pelo Secretário Municipal de _____ Sr. _____, portador do Carteira de Identidade RG nº _____ SSPMA e CPF/MF sob o n. ° _____, Portaria nº _____, a saber:

CLÁUSULA PRIMEIRA – DOS PREÇOS E DO OBJETO

Os preços ofertados pela empresa classificada em primeiro lugar e das demais empresas que concordaram em fornecer pelo mesmo preço da primeira colocada, signatárias da presente ATA DE REGISTRO DE PREÇOS constam do anexo, que se constitui em anexo à presente ATA DE REGISTRO DE PREÇOS.

CLÁUSULA SEGUNDA - DA VALIDADE DOS PREÇOS

Esta Ata de Registro de Preços, documento vinculativo obrigacional, com característica de compromisso para futura contratação, terá validade de **12 (doze) meses**, a contar da data de sua assinatura.

Durante o prazo de validade desta ATA DE REGISTRO DE PREÇOS, a **CONTRATANTE** não estará obrigada a adquirir o serviço referido na Cláusula Primeira exclusivamente pelo Sistema de Registro de Preços, podendo fazê-lo por meio de outra licitação quando julgar conveniente, sem que caiba recurso ou indenização de qualquer espécie ao **PRESTADOR DE SERVIÇO**, sendo, entretanto, assegurada aos beneficiários do registro, a preferência de fornecimento em igualdade de condições.

A partir da assinatura da ATA DE REGISTRO DE PREÇOS, o **PRESTADOR DE SERVIÇO** assume o compromisso de atender durante o prazo de sua vigência, os pedidos realizados e se obriga a cumprir, na íntegra, todas as condições estabelecidas, ficando sujeito, inclusive, às penalidades legalmente cabíveis pelo descumprimento de quaisquer de suas cláusulas.



ESTADO DO MARANHÃO
PREFEITURA MUNICIPAL DE POÇO DE PEDRAS
SECRETARIA MUNICIPAL DE EDUCAÇÃO

CLÁUSULA TERCEIRA – DA CONTRATAÇÃO

A contratação será realizada por meio de contrato assinado entre as partes, de acordo com cada pedido de aquisição, nos moldes do contrato, ou por meio de nota de empenho.

CLÁUSULA QUARTA – DO CONTROLE E ALTERAÇÃO DE PREÇOS

A Ata de Registro de Preços poderá sofrer alterações, obedecidas às disposições contidas no art. 65, da Lei nº. 8.666/93. O preço registrado poderá ser revisto em face de eventual redução daqueles praticados no mercado, ou de fato que eleve o custo do objeto registrado.

Quando o preço inicialmente registrado, por motivo superveniente, tornar-se superior ao preço praticado no mercado a Comissão Permanente de Licitação - CPL convocará o prestador de serviço visando à negociação para redução de preços e sua adequação ao praticado pelo mercado.

Frustrada a negociação, o prestador de serviço será liberado do compromisso assumido. Na hipótese do subitem anterior, a Secretaria Municipal de Educação convocará os demais prestadores visando igual oportunidade de negociação. Quando o preço de mercado tornar-se superior aos preços registrados e o prestador de serviço, mediante requerimento devidamente comprovado, não puder cumprir o compromisso, a Secretaria Municipal de Educação poderá:

I – Liberar o prestador de serviço do compromisso assumido, sem aplicação de penalidade, confirmando a veracidade dos motivos e comprovantes apresentados, e se a comunicação ocorrer antes do pedido de fornecimento;

II - Convocar os demais prestadores de serviço visando igual oportunidade de negociação. Não havendo êxito nas negociações, a Secretaria Municipal de Educação procederá à revogação da Ata de Registro de Preços, adotando as medidas cabíveis para obtenção da contratação mais vantajosa.

CLÁUSULA QUINTA - DO LOCAL E PRAZO DOS SERVIÇOS

O local e o prazo dos serviços serão de acordo com do Projeto Básico, Anexo I do Edital.

CLÁUSULA SEXTA - DO PAGAMENTO

O pagamento será efetuado conforme o Projeto Básico, anexo I a este Edital.

CLÁUSULA SÉTIMA - DOS ACRÉSCIMOS E SUPRESSÕES

É vedado efetuar acréscimos nos quantitativos fixados pela ata de registro de preços, inclusive o acréscimo de que trata o § 1º do art. 65 da Lei nº 8.666, de 1993.

CLÁUSULA OITAVA - DOS USUÁRIOS PARTICIPANTES EXTRAORDINÁRIOS

Poderá utilizar-se desta Ata de Registro de Preços qualquer órgão ou entidade da Administração Pública que não tenha participado do certame licitatório, mediante prévia consulta à Secretaria Municipal de Educação, desde que devidamente comprovada a vantagem.

Os órgãos e entidades que não participaram do registro de preços, quando desejarem fazer uso da presente Ata de Registro de Preços, deverão manifestar seu interesse junto à Secretaria Municipal de Educação, para que esta indique os possíveis prestadores de serviço e respectivos preços a serem praticados, obedecida a ordem de classificação. Caberá ao PRESTADOR DE SERVIÇO beneficiário da Ata de Registro de Preços, observadas as condições nela estabelecidas, optar pela aceitação ou não do fornecimento, independentemente dos quantitativos registrados em Ata, desde que este fornecimento não prejudique as obrigações assumidas com a Secretaria Municipal de Educação. A possibilidade de participantes extraordinários obedecerá ao disposto no Decreto Municipal nº ____/____. As aquisições ou contratações adicionais não poderão exceder, por órgão ou entidade, a



Processo nº 1320062024
Fis Nº 486
Visto _____

ESTADO DO MARANHÃO
PREFEITURA MUNICIPAL DE POÇÃO DE PEDRAS
SECRETARIA MUNICIPAL DE EDUCAÇÃO

cinquenta por cento dos quantitativos dos itens do instrumento convocatório e registrados na ata de registro de preços para o órgão gerenciador e órgãos participantes.

As adesões à ata de registro de preços não poderão exceder, na totalidade, ao dobro do quantitativo de cada item registrado na ata de registro de preços para o órgão gerenciador e órgãos participantes, independentemente do número de órgãos não participantes que aderirem.

CLÁUSULA NONA - DO CANCELAMENTO DA ATA DE REGISTRO DE PREÇOS.

O PRESTADOR DE SERVIÇO terá seu registro cancelado quando:

- I - Descumprir as condições da Ata de Registro de Preços;
- II - Não retirar a respectiva nota de empenho no prazo estabelecido pela **CONTRATANTE**, sem justificativa aceitável;
- III - Não aceitar reduzir o seu preço registrado, na hipótese de este se tornar superior àqueles praticados no mercado;
- IV - Tiver presentes razões de interesse público.

O cancelamento de registro, nas hipóteses previstas, assegurados o contraditório e a ampla defesa, será formalizado por despacho da autoridade competente da Secretaria Municipal de Educação. O PRESTADOR DO SERVIÇO poderá solicitar o cancelamento do seu registro de preço na ocorrência de fato superveniente que venha comprometer a perfeita execução contratual, decorrente de caso fortuito ou de força maior devidamente comprovado.

CLÁUSULA DÉCIMA - DAS DISPOSIÇÕES FINAIS

Integram esta Ata, o edital do Concorrência nº. ___/2022 e a proposta da empresa classificada em **1º lugar** no certame supracitado, e as demais que concordaram igualar o valor da primeira colocada.

Os casos omissos serão resolvidos com observância das disposições constantes do Decreto Municipal nº _____/____.

A publicação resumida desta Ata de Registro de Preços na imprensa oficial é condição indispensável para sua eficácia e será providenciada pela Secretaria Municipal de Educação. As questões decorrentes da utilização da presente Ata, que não possam ser dirimidas administrativamente, serão processadas e julgadas na Justiça Estadual, no foro da cidade de Poço de Pedras (MA), com exclusão de qualquer outro.

E, por estarem assim, justas e contratadas, firmam o presente instrumento em **02** (duas) vias de igual teor e forma, na presença das testemunhas que também o subscrevem.

Município de Poço de Pedras (MA) ____ de _____ de 2023.

Representante do Órgão

Representante da Empresa



ESTADO DO MARANHÃO
PREFEITURA MUNICIPAL DE POÇÃO DE PEDRAS
SECRETARIA MUNICIPAL DE EDUCAÇÃO

**CONCORRÊNCIA N° 2/2023 SRP
ANEXO IX
DECLARAÇÃO FORMAL DE VISITA / VISTORIA**

Ref.: CONCORRÊNCIA N° 2/2023 SRP

A empresa (razão social), inscrita no CNPJ n.º (informar CNPJ), sediada a (informar endereço completo), por intermédio de seu representante legal e pelo responsável técnico, infra-assinados e para fins de participação e habilitação na CONCORRÊNCIA N° 2/2023 SRP, declara, expressamente que VISITOU as áreas onde serão executados os serviços da licitação em referência a fim de inspecionar as instalações e realizar vistoria técnica das áreas físicas, obtendo o conhecimento de todos os detalhes, informações e condições necessárias à elaboração da proposta, de acordo com o edital e anexos do presente certame.

Local e data.

(nome completo da empresa, do seu representante legal e do responsável técnico, com assinatura e a devida identificação e qualificação)

DECLARAÇÃO DE DISPENSA FORMAL DE VISITA/VISTORIA

Ref.: CONCORRÊNCIA N° 2/2023 SRP

A empresa (razão social), inscrita no CNPJ n.º (informar CNPJ), sediada a (informar endereço completo da empresa), por intermédio de seu representante legal infra-assinado, para fins de participação e habilitação no CONCORRÊNCIA N° 2/2023 SRP, declara, expressamente que OPTOU por não realizar a visita/vistoria ao(s) local(is) de execução dos serviços, e que ASSUME todo e qualquer risco por essa decisão e SE COMPROMETE a prestar fielmente os serviços constante no edital e seus anexos.

Local e data.

(nome completo da empresa e do seu representante legal, com assinatura e a devida identificação e qualificação)



ESTADO DO MARANHÃO
PREFEITURA MUNICIPAL DE POÇÃO DE PEDRAS
SECRETARIA MUNICIPAL DE EDUCAÇÃO

CONCORRÊNCIA SRP Nº 1/2023
ANEXO X
MODELO DE DECLARAÇÃO EXPRESSA DE TOTAL CONCORDÂNCIA COM OS TERMOS DO EDITAL

Ref.: CONCORRÊNCIA Nº 2/2023 SRP

_____ (nome da empresa) _____, CNPJ nº _____, sediada em _____ (endereço completo) _____, por intermédio de seu representante legal Sr(a) _____, portador(a) da cédula de identidade nº _____ e do CPF nº _____, declara para os devidos fins, que concorda com todos os termos descritos no edital e seus anexos, em especial aos critérios de credenciamento, habilitação/inabilitação, julgamento das propostas de preços e que temos pleno e total conhecimento da realização dos trabalhos do certame.

Declaramos ainda, ter ciência que "a falsidade de declaração, resultará na inabilitação desta empresa e caracterizará o crime de que trata o Art. 299 do Código Penal, sem prejuízo do enquadramento em outras figuras penais e das sanções administrativas previstas na Lei nº 8.666/93 e alterações posteriores, bem como demais normas pertinentes à espécie".

Localidade, data, mês e ano

Assinatura do Representante da Empresa e carimbo



Processo Nº 2006 20m
Fls Nº 189
Visto e

ESTADO DO MARANHÃO
PREFEITURA MUNICIPAL DE POÇÃO DE PEDRAS
SECRETARIA MUNICIPAL DE EDUCAÇÃO

CONCORRÊNCIA Nº 2/2023 SRP
ANEXO XI

MODELO DO TERMO DE COMPROMISSO DE COMBATE À CORRUPÇÃO E AO CONLUÍO ENTRE
LICITANTES E DE RESPONSABILIDADE SÓCIO-AMBIENTAL

Ref.: CONCORRÊNCIA Nº 2/2023 SRP

_____, (nome da empresa) _____, CNPJ nº _____, sediada em _____ (endereço completo) _____, por intermédio de seu representante legal Sr(a) _____, portador(a) da cédula de identidade nº _____ e do CPF nº _____, declara para fins dos dispostos do edital da licitação acima identificada:

- Consciente de que a sociedade civil brasileira espera dos agentes econômicos a declaração de adesão a princípios, atitudes e procedimentos que possam mudar a vida política do País, assim como anseia pela efetiva prática de tais princípios;

- Desejosa de oferecer à Nação uma resposta à altura das suas expectativas;

- Determinada a propagar boas práticas de ética empresarial, que possam erradicar a corrupção do rol das estratégias para obter resultados econômicos;

- Ciente de que a erradicação das práticas ilegais, imorais e antiéticas depende de um esforço dos agentes econômicos socialmente responsáveis para envolver em tais iniciativas um número cada vez maior de empresas e organizações civis;

Sob as penas da lei, em especial o art. 299 do Código Penal Brasileiro e art. 90 da Lei 8.666/93 e alterações posteriores, se compromete a:

1. Adotar, ou reforçar, todas as ações e procedimentos necessários para que as pessoas que integram as suas estruturas conheçam as leis a que estão vinculadas, ao atuarem em seu nome ou em seu benefício, para que possam cumpri-las integralmente, especialmente, na condição de fornecedor de bens e serviços para o município de POÇÃO DE PEDRAS (MA) - (PODER EXECUTIVO);

2. Proibir, ou reforçar a proibição de que qualquer pessoa ou organização que atue em seu nome ou em seu benefício dê, comprometa-se a dar ou ofereça suborno, assim entendido qualquer tipo de vantagem patrimonial ou extrapatrimonial, direta ou indireta, a qualquer funcionário município de POÇÃO DE PEDRAS (MA) - (PODER EXECUTIVO), nem mesmo para obter decisão favorável aos seus negócios;

3. Proibir ou reforçar a proibição de que qualquer pessoa ou organização que aja em seu nome, seja como representante, agente, mandatária ou sob qualquer outro vínculo, utilize qualquer meio imoral ou antiético nos relacionamentos com funcionários do município de POÇÃO DE PEDRAS (MA) - (PODER EXECUTIVO);

4. Evitar que pessoa ou organização que atue em seu nome ou em seu benefício estabeleça qualquer relação de negócio com as pessoas físicas ou jurídicas, dentro de sua cadeia produtiva, que tenham sido declaradas inidôneas pela Administração Pública;

5. Não tentar, por qualquer meio, influir na decisão de outro participante quanto a participar ou não da referida licitação;

6. Apoiar e colaborar com o município de Poção de Pedras (MA) - (PODER EXECUTIVO) em qualquer apuração de suspeita de irregularidade ou violação da lei ou dos princípios éticos refletidos nesta declaração, sempre em estrito respeito à legislação vigente.

E, declara que:



Processo Nº 130062024
Fls Nº 190
Visto _____

ESTADO DO MARANHÃO
PREFEITURA MUNICIPAL DE POÇÃO DE PEDRAS
SECRETARIA MUNICIPAL DE EDUCAÇÃO

7. A proposta apresentada nesta licitação foi elaborada de maneira independente e que o seu conteúdo, bem como a intenção de apresentá-la não foi, no todo ou em parte, direta ou indiretamente, informado e discutido com ou recebido de qualquer outro participante em potencial ou de fato do presente certame, por qualquer meio ou por qualquer pessoa antes da abertura oficial das propostas;

8. Esta empresa e seus sócios-diretores não constam em listas oficiais por infringir as regulamentações pertinentes a valores sócios-ambientais, bem como não contrata pessoas físicas ou jurídicas, dentro de sua cadeia produtiva, que constem de tais listas;

9. Está plenamente ciente do teor e da extensão deste documento e que detém plenos poderes e informações para firmá-lo.

Declaramos ainda, ter ciência que "a falsidade de declaração, resultará na inabilitação desta empresa e caracterizará o crime de que trata o Art. 299 do Código Penal, sem prejuízo do enquadramento em outras figuras penais e das sanções administrativas previstas na Lei nº 8.666/93 e alterações posteriores, bem como demais normas pertinentes à espécie".

Localidade, data, mês e ano

Assinatura do Representante da Empresa e carimbo



ESTADO DO MARANHÃO
PREFEITURA MUNICIPAL DE POÇÃO DE PEDRAS
SECRETARIA MUNICIPAL DE EDUCAÇÃO

CONCORRÊNCIA Nº 2/2023 SRP
ANEXO XII
MODELO DE DECLARAÇÃO DE ENQUADRAMENTO ME/EPP

Ref.: CONCORRÊNCIA Nº 2/2023 SRP

Em cumprimento ao Instrumento Convocatório acima identificado, declaramos:

Para os fins do tratamento diferenciado e favorecido de que cogita a Lei Complementar nº 123/06 e alterações, declaramos: (assinalar)

- () Que não possuímos a condição de microempresa, nem a de empresa de pequeno porte.
ou
() Que estamos enquadrados, na data designada para o início da sessão pública, na condição de microempresa e que não estamos incursos nas vedações a que se reporta o §4º do art. 3º da Lei complementar nº 123/06.
ou
() Que estamos enquadrados, na data designada para o início da sessão pública, na condição de empresa de pequeno porte e que não estamos incursos nas vedações a que se reporta o §4º do art. 3º da Lei complementar nº 123/06.

Declaramos ainda, ter ciência que "a falsidade de declaração, resultará na inabilitação desta empresa e caracterizará o crime de que trata o Art. 299 do Código Penal, sem prejuízo do enquadramento em outras figuras penais e das sanções administrativas previstas na Lei nº 8.666/93 e alterações posteriores, bem como demais normas pertinentes à espécie".

Localidade, data, mês e ano

Assinatura do Representante da Empresa e carimbo



ESTADO DO MARANHÃO
PREFEITURA MUNICIPAL DE POÇO DE PEDRAS
SECRETARIA MUNICIPAL DE EDUCAÇÃO

CONCORRÊNCIA Nº 2/2023 SRP
ANEXO XIII
MODELO DE DECLARAÇÃO DE PESSOA JURÍDICA OPTANTE PELO SIMPLES

Ref.: CONCORRÊNCIA Nº 2/2023 SRP

(nome da empresa), com sede (endereço completo), inscrita no CNPJ sob o nº _____, DECLARA à (nome da entidade pagadora), para fins de não incidência na fonte do Imposto sobre a Renda da Pessoa Jurídica (IRPJ), da Contribuição Social sobre o Lucro Líquido (CSLL), da Contribuição para o Financiamento da Seguridade Social (Cofins), e da Contribuição para o PIS/Pasep, a que se refere o art. 64 da Lei nº 9.430, de 27 de dezembro de 1996, que é regularmente inscrita no Regime Especial Unificado de Arrecadação de Tributos e Contribuições devidas pelas Microempresas e Empresas de Pequeno Porte – Simples Nacional, de que trata o art. 12 da Lei Complementar nº 123, de 14 de dezembro de 2006.

Para esse efeito, a declarante informa que:

I – preenche os seguintes requisitos:

- a) Conserva em boa ordem, pelo prazo de cinco anos, contado da data da emissão, os documentos que comprovam a origem de suas receitas e a efetivação de suas despesas, bem assim a realização de quaisquer outros atos ou operações que venham a modificar sua situação patrimonial;
- b) Cumpre as obrigações acessórias a que está sujeita, em conformidade com a legislação pertinente;

II – o signatário é representante legal desta empresa, assumindo o compromisso de informar à Secretaria da Receita Federal do Brasil e à entidade pagadora, imediatamente, eventual desenquadramento da presente situação e está ciente de que a falsidade na prestação destas informações, sem prejuízo do disposto no art. 32 da Lei nº 9.430, de 1996, o sujeitará, juntamente com as demais pessoas que para ela concorrem, às penalidades previstas na legislação criminal e tributária, relativas à falsidade ideológica (art. 299 do Código Penal) e ao crime contra a ordem tributária (art. 1º da Lei nº 8.137, de 27 de dezembro de 1990).

Localidade, data, mês e ano

Assinatura do Representante da Empresa

Observação: (Deverá ser elaborado em papel timbrado da empresa, contendo CNPJ, endereço, fone: email).



PMPP	1/2023
FOLHA Nº 1.702	U93
PROC. ADMIN. Nº 171101/2023	e
<i>oef</i>	

ESTADO DO MARANHÃO
PREFEITURA MUNICIPAL DE POÇÃO DE PEDRAS
SECRETARIA MUNICIPAL DE EDUCAÇÃO

TERMO DE HOMOLOGAÇÃO E ADJUDICAÇÃO

PROCESSO ADMINISTRATIVO Nº 171101/2023

CONCORRÊNCIA Nº 1/2023 (SRP)

TIPO: MENOR PREÇO

OBJETO: REGISTRO DE PREÇOS para eventual e futura contratação de empresa de engenharia especializada na execução dos serviços de reforma e ampliação de prédios da educação na zona urbana (sede) no município de Poção de Pedras/MA.

Nos termos do artigo 43, inciso VI da Lei Federal nº 8666/1993 e as suas alterações, tendo em vista o que consta no presente processo. **HOMOLOGO** o resultado do julgamento da Concorrência nº 1/2023 e, por consequência **ADJUDICO** o objeto do certame – **REGISTRO DE PREÇOS** para eventual e futura contratação de empresa de engenharia especializada na execução dos serviços de reforma e ampliação de prédios da educação na zona urbana (sede) no município de Poção de Pedras/MA. À empresa **UCHOA ENGENHARIA LTDA**, inscrita no CNPJ: 10.811.637/0001-11, estabelecida na Rua São Francisco, nº 112, Centro, Igarapé Grande/MA, representada neste pela Sra. Thayla Cristina Gomes da Rocha Uchoa Galvão, portadora do CPF nº ***.745.393-**, no valor global de R\$ 2.690.173,94 (Dois milhões, seiscentos e noventa mil, cento e setenta e três reais e noventa e quatro centavos).

Poção de Pedras/MA, 25 de abril de 2024.

Maria Edna Pereira do Nascimento Silva
Secretária Municipal de Educação
Portaria nº 027/2024 - GPM

EM BRANCO

EM BRANCO



PMPP
FOLHA Nº 2.055
PROC. ADMIN. Nº 171102/2023
<i>edf</i>

13 20062023
195

ESTADO DO MARANHÃO
PREFEITURA MUNICIPAL DE POÇÃO DE PEDRAS
SECRETARIA MUNICIPAL DE EDUCAÇÃO

CONCORRÊNCIA Nº 2/2023 - SRP
ATA DE REGISTRO DE PREÇO Nº 1/2024

PROCESSO Nº 171102/2023
ÓRGÃO GERENCIADOR: SECRETARIA MUNICIPAL DE EDUCAÇÃO

Aos 02 dias do mês de abril do ano de 2024, autorizado pelo processo de CONCORRÊNCIA Nº 2/2023 foi expedida a presente ATA DE REGISTRO DE PREÇOS, de acordo com o disposto no artigo 15 da Lei Federal nº. 8.666/93 e suas alterações, no Decreto Municipal nº 003/2019 que, conjuntamente com as condições adiante estipuladas, regem o relacionamento obrigacional entre a Administração Municipal e a Licitante Vencedora.

OBJETO: REGISTRO DE PREÇOS para eventual e futura contratação de empresa de engenharia especializada na execução dos serviços de reforma e ampliação de prédios da educação na região Beira Rio I no município de Poção de Pedras/MA.

I – Consideram-se registrados os preços da Empresa:

EMPRESA: REALIZA CONSTRUÇÕES E SERVIÇOS LTDA
CNPJ: 05.001.016/0001-32
ENDEREÇO: Rua Nova, nº 98, Centro, Trizidela do Vale/MA
E-MAIL: rrealizacon@gmail.com

II – Órgão Gerenciador da Ata: SECRETARIA MUNICIPAL DE EDUCAÇÃO, localizada na à Rua Alto Brilhante, s/n, centro - CEP 65740-000 – Poção de Pedras (MA), representado pela Secretária Municipal de Educação, a Sra. Maria Edna Pereira do Nascimento Silva, Portaria nº 027/2024 - GPM, a saber:

CLÁUSULA PRIMEIRA – DOS PREÇOS E DO OBJETO

O preço ofertado pela empresa classificada em primeiro lugar perfaz o montante de R\$ 2.951.502,63 (dois milhões e novecentos e cinquenta e um mil e quinhentos e dois reais e sessenta e três centavos).

CLÁUSULA SEGUNDA - DA VALIDADE DOS PREÇOS

Esta Ata de Registro de Preços, documento vinculativo obrigacional, com característica de compromisso para futura contratação, terá validade de 12 (doze) meses, a contar da data de sua assinatura.

Durante o prazo de validade desta ATA DE REGISTRO DE PREÇOS, a CONTRATANTE não estará obrigada a adquirir o serviço referido na Cláusula Primeira exclusivamente pelo Sistema de Registro de Preços, podendo fazê-lo por meio de outra licitação quando julgar conveniente, sem que caiba recurso ou indenização de qualquer espécie ao PRESTADOR DE SERVIÇO, sendo, entretanto, assegurada aos beneficiários do registro, a preferência de fornecimento em igualdade de condições.

A partir da assinatura da ATA DE REGISTRO DE PREÇOS, o PRESTADOR DE SERVIÇO assume o compromisso de atender durante o prazo de sua vigência, os pedidos realizados e se obriga a cumprir, na íntegra, todas as condições estabelecidas, ficando sujeito, inclusive, às penalidades legalmente cabíveis pelo descumprimento de quaisquer de suas cláusulas.

CLÁUSULA TERCEIRA – DA CONTRATAÇÃO

A contratação será realizada por meio de contrato assinado entre as partes, de acordo com cada pedido de aquisição, nos moldes do contrato, ou por meio de nota de empenho.

CLÁUSULA QUARTA – DO CONTROLE E ALTERAÇÃO DE PREÇOS

RUA ALTO BRILHANTE, S/N, CENTRO – POÇÃO DE PEDRAS/MA – CEP. 65.740-000
FONE (99) 98534-1094 CNPJ: 05.202.808/0001-38
www.pocaoopedras.ma.gov.br

EM BRANCO

EM BRANCO



PMPP
FOLHA Nº 2056
PROC. ADMIN. Nº 171102/2023
edf

320060024
U97

ESTADO DO MARANHÃO
PREFEITURA MUNICIPAL DE POÇÃO DE PEDRAS
SECRETARIA MUNICIPAL DE EDUCAÇÃO

A Ata de Registro de Preços poderá sofrer alterações, obedecidas às disposições contidas no art. 65, da Lei nº. 8.666/93. O preço registrado poderá ser revisto em face de eventual redução daqueles praticados no mercado, ou de fato que eleve o custo do objeto registrado.

Quando o preço inicialmente registrado, por motivo superveniente, tornar-se superior ao preço praticado no mercado a Comissão Permanente de Licitação - CPL convocará o prestador de serviço visando à negociação para redução de preços e sua adequação ao praticado pelo mercado.

Frustrada a negociação, o prestador de serviço será liberado do compromisso assumido. Na hipótese do subitem anterior, a Secretaria Municipal de Educação convocará os demais prestadores visando igual oportunidade de negociação. Quando o preço de mercado tornar-se superior aos preços registrados e o prestador de serviço, mediante requerimento devidamente comprovado, não puder cumprir o compromisso, a Secretaria Municipal de Educação poderá:

I - Liberar o prestador de serviço do compromisso assumido, sem aplicação de penalidade, confirmando a veracidade dos motivos e comprovantes apresentados, e se a comunicação ocorrer antes do pedido de fornecimento;

II - Convocar os demais prestadores de serviço visando igual oportunidade de negociação. Não havendo êxito nas negociações, a Secretaria Municipal de Educação procederá à revogação da Ata de Registro de Preços, adotando as medidas cabíveis para obtenção da contratação mais vantajosa.

CLÁUSULA QUINTA - DO LOCAL E PRAZO DOS SERVIÇOS

O local e o prazo dos serviços serão de acordo com do Projeto Básico, Anexo I do Edital.

CLÁUSULA SEXTA - DO PAGAMENTO

O pagamento será efetuado conforme o Projeto Básico, anexo I a este Edital.

CLÁUSULA SÉTIMA - DOS ACRÉSCIMOS E SUPRESSÕES

É vedado efetuar acréscimos nos quantitativos fixados pela ata de registro de preços, inclusive o acréscimo de que trata o § 1º do art. 65 da Lei nº 8.666, de 1993.

CLÁUSULA OITAVA - DOS USUÁRIOS PARTICIPANTES EXTRAORDINÁRIOS

Poderá utilizar-se desta Ata de Registro de Preços qualquer órgão ou entidade da Administração Pública que não tenha participado do certame licitatório, mediante prévia consulta à Secretaria Municipal de Educação, desde que devidamente comprovada a vantagem.

Os órgãos e entidades que não participaram do registro de preços, quando desejarem fazer uso da presente Ata de Registro de Preços, deverão manifestar seu interesse junto à Secretaria Municipal de Educação, para que esta indique os possíveis prestadores de serviço e respectivos preços a serem praticados, obedecida a ordem de classificação. Caberá ao PRESTADOR DE SERVIÇO beneficiário da Ata de Registro de Preços, observadas as condições nela estabelecidas, optar pela aceitação ou não do fornecimento, independentemente dos quantitativos registrados em Ata, desde que este fornecimento não prejudique as obrigações assumidas com a Secretaria Municipal de Educação. A possibilidade de participantes extraordinários obedecerá ao disposto no Decreto Municipal nº 003/2019. As aquisições ou contratações adicionais não poderão exceder, por órgão ou entidade, a cinquenta por cento dos quantitativos dos itens do instrumento convocatório e registrados na ata de registro de preços para o órgão gerenciador e órgãos participantes.

As adesões à ata de registro de preços não poderão exceder, na totalidade, ao dobro do quantitativo de cada item registrado na ata de registro de preços para o órgão gerenciador e órgãos participantes, independentemente do número de órgãos não participantes que aderirem.

CLÁUSULA NONA - DO CANCELAMENTO DA ATA DE REGISTRO DE PREÇOS.

RUA ALTO BRILHANTE, S/N, CENTRO - POÇÃO DE PEDRAS/MA - CEP. 65.740-000
FONE (99) 98534-1094 CNPJ: 06.202.809/0001-38
www.pocaodapedras.ma.gov.br

1300600000
498

EM BRANCO

EM BRANCO

ESTADO DO MARANHÃO
PREFEITURA MUNICIPAL DE POÇÃO DE PEDRAS
SECRETARIA MUNICIPAL DE EDUCAÇÃO

O PRESTADOR DE SERVIÇO terá seu registro cancelado quando:

- I - Descumprir as condições da Ata de Registro de Preços;
- II - Não retirar a respectiva nota de empenho no prazo estabelecido pela CONTRATANTE, sem justificativa aceitável;
- III - Não aceitar reduzir o seu preço registrado, na hipótese de este se tornar superior àqueles praticados no mercado;
- IV - Tiver presentes razões de interesse público.

O cancelamento de registro, nas hipóteses previstas, assegurados o contraditório e a ampla defesa, será formalizado por despacho da autoridade competente da Secretaria Municipal de Educação. O PRESTADOR DO SERVIÇO poderá solicitar o cancelamento do seu registro de preço na ocorrência de fato superveniente que venha comprometer a perfeita execução contratual, decorrente de caso fortuito ou de força maior devidamente comprovado.

CLÁUSULA DÉCIMA - DAS DISPOSIÇÕES FINAIS

Integram esta Ata, o edital do Concorrência nº 2/2023 e a proposta da empresa classificada em 1º lugar no certame supracitado, e as demais que concordaram igualar o valor da primeira colocada.

Os casos omissos serão resolvidos com observância das disposições constantes do Decreto Municipal nº 003/2019.

A publicação resumida desta Ata de Registro de Preços na imprensa oficial é condição indispensável para sua eficácia e será providenciada pela Secretaria Municipal de Educação. As questões decorrentes da utilização da presente Ata, que não possam ser dirimidas administrativamente, serão processadas e julgadas na Justiça Estadual, no foro da cidade de Poção de Pedras (MA), com exclusão de qualquer outro.

E, por estarem assim, justas e contratadas, firmam o presente instrumento em 02 (duas) vias de igual teor e forma, na presença das testemunhas que também o subscrevem.

Município de Poção de Pedras (MA) 02 de abril de 2024.

Maria Edna Pereira do Nascimento Silva
Secretária Municipal de Educação
Portaria nº 027/2024 - GPM
Representante do Órgão

REALIZA CONSTRUÇÕES E SERVIÇOS LTDA
CNPJ: 05.001.016/0001-32
Maria Vandeilde Silva Lima
CPF nº ***.854.403-**
Representante da Empresa

Processo Nº 4320062000
Fis Nº 500
Visto ✓

EM BRANCO

EM BRANCO

máximo de 05 (cinco) dias úteis a contar do recebimento deste, na Secretaria Municipal de Educação, para assinatura da Ata de Registro de Preços.

O representante legal dessa empresa deverá comparecer em dias úteis (segunda a sexta-feira) e no horário das 08:00 (oito) horas às 12:00 (doze) horas.

O não comparecimento dentro do prazo e condições estabelecidos neste instrumento, ressalvado o direito a justificativa, decairá à empresa o direito à contratação e contra a mesma serão aplicadas as sanções administrativas e penalidades previstas em lei.

No ato da assinatura do contrato, a empresa deverá comprovar que está em dia com as obrigações fiscais, mediante a apresentação dos seguintes documentos:

Certidão Conjunta Negativa, ou Certidão Conjunta Positiva com efeitos de Negativa, de Tributos e Contribuições Federais e Dívida Ativa da União, emitida pela Secretaria da Receita Federal do Ministério da Fazenda, comprovando a regularidade para com a Fazenda Federal.

Certificado de Regularidade de Situação do FGTS – CRF, emitido pela Caixa Econômica Federal – CEF, comprovando a regularidade perante o Fundo de Garantia por Tempo de Serviço.

Certidão Negativa de Débitos Trabalhistas (CNDT), ou positiva com efeitos de Negativa, emitida pelo Tribunal Superior do Trabalho ou Conselho Superior da Justiça do Trabalho ou Tribunais Regionais do Trabalho, comprovando a inexistência de débitos inadimplidos perante a Justiça do Trabalho.

CND – Certidão Negativa de Débito e CNDA – Certidão Negativa da Dívida Ativa, perante a fazenda Estadual; e

CND – Certidão Negativa de Débito e CNDA – Certidão Negativa da Dívida Ativa, perante a fazenda Municipal.

As certidões expedidas pela internet e que possuam código para averiguação, estão condicionadas à verificação de sua autenticidade nos sites de cada órgão emissor.

Poção de Pedras/MA, 02 de abril de 2024.

Maria Edna Pereira do Nascimento Silva

Secretária Municipal de Educação

Portaria nº 027/2024 - GPM

PMPP

Nº 2.065

PROC. ADM. Nº 171102/2023

ead

EXTRATO DA ATA DE SISTEMA DE REGISTRO DE PREÇOS Nº 1/2024 CONCORRÊNCIA Nº 2/2023(SRP) PROCESSO ADMINISTRATIVO Nº 171102/2023

EXTRATO DA ATA DE SISTEMA DE REGISTRO DE PREÇOS Nº 1/2024 CONCORRÊNCIA Nº 2/2023(SRP) PROCESSO ADMINISTRATIVO Nº 171102/2023

ATA DE REGISTRO DE PREÇOS Nº 2/2023. PROCESSO ADMINISTRATIVO Nº 171102/2023. Município de Poção de Pedras Secretaria Municipal de Educação e a Empresa: REALIZA CONSTRUÇÕES E SERVIÇOS LTDA. Objeto: REGISTRO DE PREÇOS para eventual e futura contratação de empresa de engenharia especializada na execução dos serviços de reforma e ampliação de prédios da educação na região Beira Rio no município de Poção de Pedras/MA. PRAZO DE VIGÊNCIA: 12 (doze) meses contado a partir da data de sua assinatura. VALOR: R\$ 2.951.502,63 (dois milhões e novecentos e cinquenta e um mil e quinhentos e dois reais e sessenta e três centavos). MODALIDADE: CONCORRÊNCIA nº 2/2023(SRP). FUNDAMENTO LEGAL: Lei Federal nº 8.666/93 e suas posteriores alterações. DATA DA ASSINATURA: 02 de abril de 2024. SIGNATÁRIOS: Maria Edna Pereira do Nascimento Silva – Secretaria Municipal de Educação; como gerenciador e a empresa REALIZA CONSTRUÇÕES E SERVIÇOS LTDA como detentora do Registro de Preços.

ATO CONVOCATÓRIO PARA ASSINATURA DO TERMO DE CONTRATO Nº 030406/2024 PROCESSO ADMINISTRATIVO: 171102/2023 CONCORRÊNCIA: 2/2023

ATO CONVOCATÓRIO PARA ASSINATURA DO TERMO DE CONTRATO Nº 030406/2024 PROCESSO ADMINISTRATIVO: 171102/2023 CONCORRÊNCIA: 2/2023

Pelo presente instrumento e com base no edital da licitação na modalidade Concorrência nº 2/2023, amparado pela Lei nº 8.666/93, convocamos a Empresa: REALIZA CONSTRUÇÕES E SERVIÇOS LTDA, inscrita no CNPJ nº 05.001.016/0001-32, com sede na Rua Nova, nº 98, Centro, Trizidela do Vale/MA, denominada CONTRATADA, neste ato representada pela Senhora Maria Vandellide Silva Lima, portadora do CPF nº ***.854.403-**, para comparecer no prazo máximo de 05 (cinco) dias úteis a contar do recebimento deste, na Secretaria Municipal de Educação, para assinatura do Contrato.

O representante legal dessa empresa deverá comparecer em dias úteis (segunda a sexta-feira) e no horário das 08:00 (oito) horas às 12:00 (doze) horas.

DIÁRIO OFICIAL ELETRÔNICO PREFEITURA MUNICIPAL DE POÇÃO DE PEDRAS - MA
É GARANTIDA A AUTENTICIDADE DESTA DIÁRIO, DESDE QUE ACESSADO PELO ENDEREÇO:
<https://transparencia.pocaodepedras.ma.gov.br/diario>
CÓDIGO DE AUTENTICIDADE: f2da80e8c8696930c7e836917df81b72ea262237
PARA VERIFICAÇÃO DE AUTENTICIDADE, LEIA O QR CODE AO LADO



Processo 17200/2011
Fis Nº 502
Visto _____

EM BRANCO

EM BRANCO



PROCESSO Nº 1320062023
Fis Nº 503
e

ESTADO DO MARANHÃO
PREFEITURA MUNICIPAL DE POÇÃO DE PEDRAS
SECRETARIA MUNICIPAL DE EDUCAÇÃO

ANEXO III
MINUTA DO TERMO DE CONTRATO Nº

PROCESSO ADMINISTRATIVO Nº ____/2023

CONCORRÊNCIA Nº ____/2023 SRP

TERMO DE CONTRATO Nº ____/2023

CONTRATO DE OBRAS DE ENGENHARIA QUE ENTRE SI
CELEBRAM O MUNICÍPIO DE POÇÃO DE PEDRAS/MA, POR
INTERMÉDIO DA SECRETARIA MUNICIPAL DE _____, E A
EMPRESA _____.

O município de Poção de Pedras/MA, por intermédio da Secretaria Municipal de _____, com sede na cidade de _____ inscrito no CNPJ sob o nº _____, neste ato representado pelo Secretário Municipal de _____, Sr. _____, CPF _____, nomeado pela Portaria nº _____, de _____, e em conformidade com as atribuições que lhe foram delegadas, doravante denominado simplesmente CONTRATANTE, e a empresa _____, inscrita no CNPJ nº _____, com sede na _____, CEP: _____, no Município de _____, denominada CONTRATADA, neste ato representada pelo Senhor _____, portador da Cédula de Identidade nº _____ e CPF nº _____, tendo em vista o que consta no Processo nº _____, e o resultado final da Concorrência nº _____, com fundamento na Lei nº 8.666, de 1993, e demais legislações correlatas, resolvem celebrar o presente instrumento, mediante as cláusulas e as condições seguintes:

CLÁUSULA PRIMEIRA – DO OBJETO

1.1. - O contrato tem por objeto a contratação de empresa de engenharia especializada na execução dos serviços de reforma e ampliação de prédios da educação _____ no município de Poção de Pedras/MA, conforme especificações e demais elementos técnicos constantes no Projeto Básico e no Edital e seus anexos.

1.1.1. - Integram o presente contrato, independentemente de transcrição, o Edital de Concorrência nº ____/__, com seus Anexos, e a Proposta da CONTRATADA.

1.1.2. - Ao assinar o presente contrato, a Contratada declara sua expressa concordância com a adequação do projeto básico, sujeitando-se, em caso de alterações contratuais, à disciplina da Lei 8.666/93.

CLÁUSULA SEGUNDA – FUNDAMENTO LEGAL.

2.1. O presente Contrato tem como fundamento a Lei Federal nº 8.666/93 e suas alterações posteriores, pertinentes e a CONCORRÊNCIA nº ____/2023, devidamente homologado pela autoridade competente.

CLÁUSULA TERCEIRA – DO REGIME DE EXECUÇÃO

3.1. - O serviço contratado será realizado por execução indireta, sob o regime de contratação por preço UNITÁRIO.

CLÁUSULA QUARTA – DO PREÇO DO CONTRATO

4.1. - O PREÇO deste Contrato é de R\$ _____ (_____), conforme proposta de preços apresentada pela CONTRATADA:

4.2. - No preço acima estão incluídas todas as despesas ordinárias diretas e indiretas decorrentes da execução contratual, inclusive tributos e/ou impostos, encargos sociais, trabalhistas, previdenciários, fiscais e comerciais incidentes, taxa de administração, materiais de consumo, seguro e outros necessários ao cumprimento



ESTADO DO MARANHÃO
PREFEITURA MUNICIPAL DE POÇÃO DE PEDRAS
SECRETARIA MUNICIPAL DE EDUCAÇÃO

integral do objeto contratado.

CLÁUSULA QUINTA – DA DOTAÇÃO ORÇAMENTÁRIA

5.1. - As despesas decorrentes da presente contratação correrão à conta de recursos específicos consignados no Orçamento do município de Poção de Pedras/MA, deste exercício, na dotação abaixo discriminada:

Órgão/Unidade Orçamentária:

Função:

Subfunção:

Programa:

Atividade:

Natureza da Despesa:

Fonte de Recursos:

5.2. - Surgindo a necessidade de alteração da Dotação Orçamentária acima descrita, proceder-se-á ao Apostilamento, com fundamento no Art. 65, § 8º, da Lei nº 8.666/93.

5.3. - Caso a vigência do contrato ultrapasse o exercício financeiro, as despesas do exercício subsequente correrão à conta das dotações orçamentárias indicadas em termo aditivo ou apostilamento.

CLÁUSULA SEXTA – DOS ACRÉSCIMOS E SUPRESSÕES

6.1. - Eventuais alterações contratuais reger-se-ão pela disciplina do art. 65 da Lei nº 8.666/93.

6.2. - A CONTRATADA é obrigada a aceitar, as mesmas condições contratuais, os acréscimos ou supressões que se fizerem necessários, até o limite de 25% (vinte e cinco por cento) do valor inicial atualizado do contrato.

6.3. - As supressões resultantes de acordo celebrado entre as contratantes poderão exceder o limite de 25% (vinte e cinco por cento) do valor inicial atualizado do contrato.

CLÁUSULA SÉTIMA – DA VIGÊNCIA

7.1. - O prazo de vigência do Contrato é de **405 (quatrocentos e cinco) dias**, com início na data de ___/___/___, e encerramento em ___/___/___.

7.1.1. *vigência poderá ultrapassar o exercício financeiro, em razão de o objeto estar contemplado no Plano Plurianual 2023, conforme art. 57, I da Lei de Licitações*

7.2. A execução dos serviços será iniciada com a emissão ordem dos serviços), cujas etapas observarão o cronograma fixado no Projeto Básico.

7.3. O prazo de execução deste contrato é de **360 (trezentos e sessenta) dias**, contados a partir do marco supra referido.

7.1. A prorrogação dos prazos de execução e vigência do contrato será precedida da correspondente adequação do cronograma físico-financeiro, bem como de justificativa e autorização da autoridade competente para a celebração do ajuste, devendo ser formalizada nos autos do processo administrativo.

CLÁUSULA OITAVA – DO MODELO DE EXECUÇÃO DOS SERVIÇOS E FISCALIZAÇÃO

8.1. O modelo de execução dos serviços a serem executados pela CONTRATADA, os materiais que serão empregados, a disciplina do recebimento do objeto e a fiscalização pela CONTRATANTE são aqueles previstos no Projeto Básico, anexo do Edital.



Processo Nº 13.200.620/2014
Fls Nº 505
Visto e

ESTADO DO MARANHÃO
PREFEITURA MUNICIPAL DE POÇÃO DE PEDRAS
SECRETARIA MUNICIPAL DE EDUCAÇÃO

CLÁUSULA NONA – DAS OBRIGAÇÕES DA CONTRATANTE E DA CONTRATADA

9.1. As obrigações da CONTRATANTE e da CONTRATADA são aquelas previstas no Projeto Básico, anexo do Edital I.

CLÁUSULA DÉCIMA – DO ACOMPANHAMENTO E DA FISCALIZAÇÃO

10.1. O acompanhamento e fiscalização será conforme estabelecido no Projeto Básico.

CLAUSULA DÉCIMA PRIMEIRA – DO PAGAMENTO

11.1. O prazo para pagamento à CONTRATADA e demais condições a ele referentes encontram-se definidos no Projeto Básico.

CLÁUSULA DÉCIMA SEGUNDA – DO REAJUSTE

12.1. O preço consignado no contrato será corrigido anualmente, observado o interregno mínimo de um ano, contado a partir da data limite para elaboração do projeto básico, pela variação do nacional Índice Nacional de Construção Civil (INCC/FGV).

12.2. Nos reajustes subsequentes ao primeiro, o interregno mínimo de um ano será contado a partir dos efeitos financeiros do último reajuste.

12.3. Fica a Contratada obrigada a apresentar memória de cálculo referente ao reajustamento de preços do valor remanescente, sempre que este ocorrer.

12.4. Competirá à Contratada exercer, perante o Contratante, seu direito ao reajuste, sendo que, se não o fizer de forma tempestiva e, por via de consequência, prorrogar o contrato ou deixar expirar o prazo de vigência, ocorrerá a preclusão do seu direito ao reajuste.

12.5. O reajuste poderá ser formalizado por meio de Apostilamento ao presente Contrato vigente.

CLÁUSULA DÉCIMA TERCEIRA - GARANTIA DE EXECUÇÃO

13.1. Não haverá exigência de garantia de execução para a presente contratação

CLÁUSULA DÉCIMA QUARTA – MODELO DE EXECUÇÃO DOS SERVIÇOS E FISCALIZAÇÃO

14.1. O modelo de execução dos serviços a serem executados pela CONTRATADA, os materiais que serão empregados, a disciplina do recebimento do objeto e a fiscalização pela CONTRATANTE são aqueles previstos no Projeto Básico, anexo do Edital

CLAUSULA DÉCIMA QUINTA – DA ALTERAÇÃO DO CONTRATO

15.1. Eventuais alterações contratuais reger-se-ão pela disciplina do art. 65 da Lei nº 8.666, de 1993.

15.2. A diferença percentual entre o valor global do contrato e o preço global de referência não poderá ser reduzida em favor do contratado em decorrência de aditamentos que modifiquem a planilha orçamentária.

15.3. Na hipótese de celebração de aditivos contratuais para a inclusão de novos serviços, o preço desses serviços será calculado considerando o custo de referência e a taxa de BDI de referência especificada no orçamento-base da licitação, subtraindo desse preço de referência a diferença percentual entre o valor do orçamento-base e o valor global do contrato obtido na licitação, com vistas a garantir o equilíbrio econômico-financeiro do contrato e a manutenção do percentual de desconto ofertado pelo contratado, em atendimento ao art. 37, inciso XXI, da Constituição Federal.



ESTADO DO MARANHÃO
PREFEITURA MUNICIPAL DE POÇO DE PEDRAS
SECRETARIA MUNICIPAL DE EDUCAÇÃO

CLÁUSULA DÉCIMA SEXTA – DA SUBCONTRATAÇÃO

16.1. Não será admitida a subcontratação do objeto licitatório

CLAUSULA DÉCIMA SÉTIMA – DAS SANÇÕES ADMINISTRATIVAS

17.1. As sanções relacionadas à execução do contrato são aquelas previstas no Projeto Básico, anexo do Edital.

CLAUSULA DÉCIMA OITAVA – DA RESCISÃO

18.1. O instrumento contratual firmado em decorrência da presente licitação poderá ser rescindido de conformidade com o disposto nos artigos 77 e 80, da Lei nº 8.666/93.

18.2. Na hipótese de ocorrer a rescisão administrativa prevista no art. 79, inciso I, da Lei nº. 8.666/93, ao Contratante são assegurados os direitos previstos no art. 80, inciso IV, parágrafos 1º a 4º, da citada Lei.

18.3. Em observância ao interesse público o contrato administrativo poderá ser rescindido a qualquer momento sem ônus indenizatório, bem como podendo ser encerrado antecipadamente tão logo seja conhecido o resultado do desfecho do processo licitatório que será inaugurado.

CLÁUSULA DÉCIMA NONA- DOS CASOS OMISSOS

19.1. Os casos omissos serão decididos pela CONTRATANTE, segundo as disposições contidas na Lei nº 8.666, de 1993 e demais normas federais aplicáveis e, subsidiariamente, segundo as disposições contidas na Lei nº 8.078, de 1990 – Código de Defesa do Consumidor – e normas e princípios gerais dos contratos

CLÁUSULA VIGÉSIMA - PUBLICAÇÃO

20.1. Incumbirá à Contratante providenciar a publicação deste instrumento, por extrato, no Diário Oficial da União, no prazo previsto na Lei nº 8.666, de 1993.

CLÁUSULA VIGÉSIMA PRIMEIRA – DO FORO

21.1. Fica eleito o foro da Comarca de Poço de Pedras/MA, com exclusão de qualquer outro, por mais privilegiado que seja, para dirimir quaisquer questões oriundas do presente Contrato.

E assim, por estarem de acordo, ajustados e contratados, após lido e achado conforme, as partes a seguir firmam o presente Contrato em 03 (três) vias, de igual teor e forma, para um só efeito, na presença de 02 (duas) testemunhas abaixo assinadas.

Município de Poço de Pedras (MA) ___ de _____ de 2023.

Contratante

Contratado

TESTEMUNHAS:

1. _____
CPF: _____
2. _____
CPF: _____



ESTADO DO MARANHÃO
MUNICÍPIO DE ESPERANTINÓPOLIS
SECRETARIA MUNICIPAL DE EDUCAÇÃO
CNPJ: 06.376.669/0001-69



1320062024
504

OFÍCIO Nº 148/2024.

A **EMPRESA:** REALIZA CONSTRUÇÕES E SERVIÇOS LTDA, CNPJ: 05.001.016/0001-32, estabelecida na Rua Nova, nº 98, Centro, Trizidela do Vale/MA.

Assunto: solicitação de anuência.

A Secretaria Municipal de Educação do Município de Esperantinópolis/MA, por meio da sua titular, vem manifestar interesse em aderir a Ata de Registro de Preços nº 1/2024, que tem como objeto o REGISTRO DE PREÇOS para eventual e futura contratação de empresa de engenharia especializada na execução dos serviços de reforma e ampliação de prédios da educação na região Beira Rio I no município de Poção de Pedras/MA. Conforme anexo I.

Esperantinópolis -MA, 01 de julho de 2024.

Leiliana de Sousa Carneiro
Secretária Municipal de Educação
Portaria Nº 141/2024



Anexo – I

ITEM	CÓDIGO	BANCO	DESCRIÇÃO	UND	QUANT	VALOR UNIT	VALOR UNIT COM BDI	TOTAL
1			SERVIÇOS PRELIMINARES					R\$ 51.816,03
1.1	51	ORSE	Placa de obra em chapa aço galvanizado, instalada - Rev 02_01/2022	m²	45,00	R\$ 272,15	R\$ 344,13	R\$ 15.485,85
1.2	011622	SBC	ENGENHEIRO PLENO	MES	6,00	R\$ 4.788,48	R\$ 6.055,03	R\$ 36.330,18
2			DEMOLIÇÕES E RETIRADAS					R\$ 5.462,07
2.1	97665	SINAPI	REMOÇÃO DE LUMINÁRIAS, DE FORMA MANUAL, SEM REAPROVEITAMENTO. AF_09/2023	UN	97,00	R\$ 1,37	R\$ 1,73	R\$ 167,81
2.2	97660	SINAPI	REMOÇÃO DE INTERRUPTORES/TOMADAS ELÉTRICAS, DE FORMA MANUAL, SEM REAPROVEITAMENTO. AF_09/2023	UN	243,00	R\$ 0,50	R\$ 0,63	R\$ 153,09
2.3	97661	SINAPI	REMOÇÃO DE CABOS ELÉTRICOS, COM SEÇÃO DE 10 MM², FORMA MANUAL, SEM REAPROVEITAMENTO. AF_09/2023	M	1.950,00	R\$ 0,53	R\$ 0,67	R\$ 1.306,50
2.4	97644	SINAPI	REMOÇÃO DE PORTAS, DE FORMA MANUAL, SEM REAPROVEITAMENTO. AF_09/2023	m²	149,50	R\$ 6,98	R\$ 8,82	R\$ 1.318,59
2.5	97645	SINAPI	REMOÇÃO DE JANELAS, DE FORMA MANUAL, SEM REAPROVEITAMENTO. AF_09/2023	m²	110,50	R\$ 18,01	R\$ 22,77	R\$ 2.516,08
3			COBERTURA					R\$ 343.163,59



3.1	92541	SINAPI	TRAMA DE MADEIRA COMPOSTA POR RIPAS, CAIBROS E TERÇAS PARA TELHADOS DE ATÉ 2 ÁGUAS PARA TELHA CERÂMICA CAPA-CANAL, INCLUSO TRANSPORTE VERTICAL. AF_07/2019	m²	1.605,50	R\$ 69,67	R\$ 88,09	R\$ 141.428,49
3.2	94201	SINAPI	TELHAMENTO COM TELHA CERÂMICA CAPA-CANAL, TIPO COLONIAL, COM ATÉ 2 ÁGUAS, INCLUSO TRANSPORTE VERTICAL. AF_07/2019	m²	1.605,50	R\$ 32,93	R\$ 41,63	R\$ 66.836,96
3.3	94231	SINAPI	RUFO EM CHAPA DE AÇO GALVANIZADO NÚMERO 24, CORTE DE 25 CM, INCLUSO TRANSPORTE VERTICAL. AF_07/2019	M	390,00	R\$ 38,31	R\$ 48,44	R\$ 18.891,60
3.4	96113	SINAPI	FORRO EM PLACAS DE GESSO, PARA AMBIENTES COMERCIAIS. AF_08/2023_PS	m²	1.605,50	R\$ 33,98	R\$ 42,96	R\$ 68.972,28
3.5	94228	SINAPI	CALHA EM CHAPA DE AÇO GALVANIZADO NÚMERO 24, DESENVOLVIMENTO DE 50 CM, INCLUSO TRANSPORTE VERTICAL. AF_07/2019	M	390,00	R\$ 61,14	R\$ 77,31	R\$ 30.150,90
3.6	94221	SINAPI	CUMEEIRA PARA TELHA CERÂMICA EMBOÇADA COM ARGAMASSA TRAÇO 1:2:9 (CIMENTO, CAL E AREIA) PARA TELHADOS COM ATÉ 2 ÁGUAS, INCLUSO TRANSPORTE VERTICAL. AF_07/2019	M	455,00	R\$ 18,35	R\$ 23,20	R\$ 10.556,00
3.7	94224	SINAPI	EMBOÇAMENTO COM ARGAMASSA TRAÇO 1:2:9 (CIMENTO, CAL E AREIA). AF_07/2019	M	253,50	R\$ 19,74	R\$ 24,96	R\$ 6.327,36

Processo Nº 1320062004
Fis Nº 509
Visto - e



								R\$	247.434,67
4			ESQUADRIAS						
4.1	90822	SINAPI	PORTA DE MADEIRA PARA PINTURA, SEMI-OCA (LEVE OU MÉDIA), 80X210CM, ESPESSURA DE 3,5CM, INCLUSO DOBRADIÇAS - FORNECIMENTO E INSTALAÇÃO. AF_12/2019	UN	77,00	R\$ 246,15	R\$ 311,25	R\$	23.966,25
4.2	94562	SINAPI	JANELA DE AÇO DE CORRER COM 4 FOLHAS PARA VIDRO, COM BATENTE, FERRAGENS E PINTURA ANTICORROSIVA. EXCLUSIVE VIDROS, ALIZAR E CONTRAMARCO. FORNECIMENTO E INSTALAÇÃO. AF_12/2019	m ²	149,50	R\$ 469,68	R\$ 593,91	R\$	88.789,54
4.3	99861	SINAPI	GRADIL EM FERRO FIXADO EM VÃOS DE JANELAS, FORMADO POR BARRAS CHATAS DE 25X4,8 MM. AF_04/2019	m ²	97,50	R\$ 436,77	R\$ 552,29	R\$	53.848,27
4.4	1880	ORSE	Vidro liso incolor 6mm - Rev 01_10/2021	m ²	149,50	R\$ 174,98	R\$ 221,26	R\$	33.078,37
4.5	12220	ORSE	Portão/porta em alumínio cor N/B/P, de abrir, 02 fls, vazado, em tubo quadrado 3"x1.1/2" horizontais e engradado e 1.1/2"x1.1/2" verticais, com espaçamento de 12cm.	m ²	84,50	R\$ 312,28	R\$ 394,87	R\$	33.366,51
4.6	91307	SINAPI	FECHADURA DE EMBUTIR PARA PORTAS INTERNAS, COMPLETA, ACABAMENTO PADRÃO POPULAR, COM EXECUÇÃO DE FURO - FORNECIMENTO E INSTALAÇÃO. AF_12/2019	UN	77,00	R\$ 73,69	R\$ 93,18	R\$	7.174,86
4.7	98689	SINAPI	SOLEIRA EM GRANITO, LARGURA 15 CM, ESPESSURA 2,0 CM. AF_09/2020	M	61,50	R\$ 92,73	R\$ 117,25	R\$	7.210,87

Handwritten signature

Handwritten notes:
2
PR 2020 Nº 120000000000
510
recepção



5			INSTALAÇÕES ELÉTRICAS					R\$	102.568,91
5.1	93128	SINAPI	PONTO DE ILUMINAÇÃO RESIDENCIAL INCLUINDO INTERRUPTOR SIMPLES, CAIXA ELÉTRICA, ELETRODUTO, CABO, RASGO, QUEBRA E CHUMBAMENTO (EXCLUINDO LUMINÁRIA E LÂMPADA). AF_01/2016	UN	117,00	R\$ 130,44	R\$ 164,94	R\$	19.297,98
5.2	93142	SINAPI	PONTO DE TOMADA RESIDENCIAL INCLUINDO TOMADA (2 MÓDULOS) 10A/250V, CAIXA ELÉTRICA, ELETRODUTO, CABO, RASGO, QUEBRA E CHUMBAMENTO. AF_01/2016	UN	243,00	R\$ 175,98	R\$ 222,52	R\$	54.072,36
5.3	97611	SINAPI	LÂMPADA COMPACTA FLUORESCENTE DE 15 W, BASE E27 - FORNECIMENTO E INSTALAÇÃO. AF_02/2020	UN	117,00	R\$ 16,49	R\$ 20,85	R\$	2.439,45
5.4	91992	SINAPI	TOMADA ALTA DE EMBUTIR (1 MÓDULO), 2P+T 10 A, INCLUINDO SUPORTE E PLACA - FORNECIMENTO E INSTALAÇÃO. AF_03/2023	UN	27,00	R\$ 34,97	R\$ 44,21	R\$	1.193,67
5.5	91855	SINAPI	ELETRODUTO FLEXÍVEL CORRUGADO REFORÇADO, PVC, DN 25 MM (3/4"), PARA CIRCUITOS TERMINAIS, INSTALADO EM PAREDE - FORNECIMENTO E INSTALAÇÃO. AF_03/2023	M	162,50	R\$ 8,16	R\$ 10,31	R\$	1.675,37
5.6	91996	SINAPI	TOMADA MÉDIA DE EMBUTIR (1 MÓDULO), 2P+T 10 A, INCLUINDO SUPORTE E PLACA - FORNECIMENTO E INSTALAÇÃO. AF_03/2023	UN	216,00	R\$ 27,31	R\$ 34,53	R\$	7.458,48

Handwritten signature

Processo N° 1320/06/2024
FIS. Nº 511
Visto



5.7	91924	SINAPI	CABO DE COBRE FLEXÍVEL ISOLADO, 1,5 MM ² , ANTI-CHAMA 450/750 V, PARA CIRCUITOS TERMINAIS - FORNECIMENTO E INSTALAÇÃO. AF_03/2023	M	162,50	R\$ 2,50	R\$ 3,16	R\$ 513,50
5.8	91929	SINAPI	CABO DE COBRE FLEXÍVEL ISOLADO, 4 MM ² , ANTI-CHAMA 0,6/1,0 KV, PARA CIRCUITOS TERMINAIS - FORNECIMENTO E INSTALAÇÃO. AF_03/2023	M	162,50	R\$ 6,13	R\$ 7,75	R\$ 1.259,37
5.9	93660	SINAPI	DISJUNTOR BIPOLAR TIPO DIN, CORRENTE NOMINAL DE 10A - FORNECIMENTO E INSTALAÇÃO. AF_10/2020	UN	19,00	R\$ 40,94	R\$ 51,76	R\$ 983,44
5.10	93662	SINAPI	DISJUNTOR BIPOLAR TIPO DIN, CORRENTE NOMINAL DE 20A - FORNECIMENTO E INSTALAÇÃO. AF_10/2020	UN	37,00	R\$ 43,79	R\$ 55,37	R\$ 2.048,69
5.11	93665	SINAPI	DISJUNTOR BIPOLAR TIPO DIN, CORRENTE NOMINAL DE 40A - FORNECIMENTO E INSTALAÇÃO. AF_10/2020	UN	9,00	R\$ 49,16	R\$ 62,16	R\$ 559,44
5.12	101894	SINAPI	DISJUNTOR TRIPOLAR TIPO NEMA, CORRENTE NOMINAL DE 60 ATÉ 100A - FORNECIMENTO E INSTALAÇÃO. AF_10/2020	UN	9,00	R\$ 115,10	R\$ 145,54	R\$ 1.309,86
5.13	101883	SINAPI	QUADRO DE DISTRIBUIÇÃO DE ENERGIA EM CHAPA DE AÇO GALVANIZADO, DE EMBUTIR, COM BARRAMENTO TRIFÁSICO, PARA 18 DISJUNTORES DIN 100A - FORNECIMENTO E INSTALAÇÃO. AF_10/2020	UN	12,00	R\$ 505,91	R\$ 639,72	R\$ 7.676,64

Handwritten signature

Processo Nº 233006000000
FIS Nº 512
Visto *Handwritten mark*



5.14	91942	SINAPI	CAIXA RETANGULAR 4" X 4" ALTA (2,00 M DO PISO), PVC, INSTALADA EM PAREDE - FORNECIMENTO E INSTALAÇÃO. AF_03/2023	UN	9,00	R\$ 27,48	R\$ 34,74	R\$ 312,66
5.15	91852	SINAPI	ELETRODUTO FLEXÍVEL CORRUGADO, PVC, DN 20 MM (1/2"), PARA CIRCUITOS TERMINAIS, INSTALADO EM PAREDE - FORNECIMENTO E INSTALAÇÃO. AF_03/2023	M	130,00	R\$ 6,63	R\$ 8,38	R\$ 1.089,40
5.16	91927	SINAPI	CABO DE COBRE FLEXÍVEL ISOLADO, 2,5 MM ² , ANTI-CHAMA 0,6/1,0 KV, PARA CIRCUITOS TERMINAIS - FORNECIMENTO E INSTALAÇÃO. AF_03/2023	M	130,00	R\$ 4,13	R\$ 5,22	R\$ 678,60
6			INSTALAÇÕES HIDROSSANITARIAS					R\$ 66.692,16
6.1	89957	SINAPI	PONTO DE CONSUMO TERMINAL DE ÁGUA FRIA (SUBRAMAL) COM TUBULAÇÃO DE PVC, DN 25 MM, INSTALADO EM RAMAL DE ÁGUA, INCLUSOS RASGO E CHUMBAMENTO EM ALVENARIA. AF_12/2014	UN	39,00	R\$ 99,65	R\$ 126,00	R\$ 4.914,00
6.2	89987	SINAPI	REGISTRO DE GAVETA BRUTO, LATÃO, ROSCÁVEL, 3/4", COM ACABAMENTO E CANOPLA CROMADOS - FORNECIMENTO E INSTALAÇÃO. AF_08/2021	UN	39,00	R\$ 59,90	R\$ 75,74	R\$ 2.953,86
6.3	1679	ORSE	Ponto de esgoto com tubo de pvc rígido soldável de Ø 40 mm (lavatórios, mictórios, ralos sifonados, etc...)	un	29,00	R\$ 58,09	R\$ 73,45	R\$ 2.130,05

Processo N.º 13.200/2024
FIS. Nº 513
Visão



ESTADO DO MARANHÃO
MUNICÍPIO DE ESPERANTINÓPOLIS
SECRETARIA MUNICIPAL DE EDUCAÇÃO
CNPJ: 06.376.669/0001-69



6.4	1683	ORSE	Ponto de esgoto com tubo de pvc rígido soldável de Ø 100 mm (vaso sanitário)	pt	32,00	R\$ 79,21	R\$ 100,16	R\$ 3.205,12
6.5	91792	SINAPI	(COMPOSIÇÃO REPRESENTATIVA) DO SERVIÇO DE INSTALAÇÃO DE TUBO DE PVC, SÉRIE NORMAL, ESGOTO PREDIAL, DN 40 MM (INSTALADO EM RAMAL DE DESCARGA OU RAMAL DE ESGOTO SANITÁRIO), INCLUSIVE CONEXÕES, CORTES E FIXAÇÕES, PARA PRÉDIOS. AF 10/2015	M	108,50	R\$ 55,63	R\$ 70,34	R\$ 7.631,89
6.6	91795	SINAPI	(COMPOSIÇÃO REPRESENTATIVA) DO SERVIÇO DE INST. TUBO PVC, SÉRIE N, ESGOTO PREDIAL, 100 MM (INST. RAMAL DESCARGA, RAMAL DE ESG. SANIT., PRUMADA ESG. SANIT., VENTILAÇÃO OU SUB-COLETOR AÉREO), INCL. CONEXÕES E CORTES, FIXAÇÕES, P/ PRÉDIOS. AF 10/2015	M	162,50	R\$ 53,22	R\$ 67,29	R\$ 10.934,62
6.7	98104	SINAPI	CAIXA DE GORDURA SIMPLES (CAPACIDADE: 36L), RETANGULAR, EM ALVENARIA COM TIJOLOS CERÂMICOS MACIÇOS, DIMENSÕES INTERNAS = 0,2X0,4 M, ALTURA INTERNA = 0,8 M. AF 12/2020	UN	7,00	R\$ 313,64	R\$ 396,59	R\$ 2.776,13
6.8	89709	SINAPI	RALO SIFONADO, PVC, DN 100 X 40 MM, JUNTA SOLDÁVEL, FORNECIDO E INSTALADO EM RAMAL DE DESCARGA OU EM RAMAL DE ESGOTO SANITÁRIO.	UN	16,00	R\$ 15,93	R\$ 20,14	R\$ 322,24

Rua Jefferson Moreira, S/N – Centro, CEP: 65.750-000 - CNPJ: 06.376.669/0001-69
Esperantinópolis – MA

Handwritten signature

Handwritten signature
13/09/2021
S14



			AF_08/2022						
6.9	1681	ORSE	Revisão de ponto de esgoto tipo 2 - Rev. 01	un	39,00	R\$ 73,04	R\$ 92,35	R\$ 3.601,65	
6.10	89713	SINAPI	TUBO PVC, SERIE NORMAL, ESGOTO PREDIAL, DN 75 MM, FORNECIDO E INSTALADO EM RAMAL DE DESCARGA OU RAMAL DE ESGOTO SANITÁRIO. AF_08/2022	M	58,50	R\$ 23,57	R\$ 29,80	R\$ 1.743,30	
6.11	89707	SINAPI	CAIXA SIFONADA, PVC, DN 100 X 100 X 50 MM, JUNTA ELÁSTICA, FORNECIDA E INSTALADA EM RAMAL DE DESCARGA OU EM RAMAL DE ESGOTO SANITÁRIO. AF_08/2022	UN	19,00	R\$ 36,30	R\$ 45,90	R\$ 872,10	
6.12	95463	SINAPI	FOSSA SÉPTICA EM ALVENARIA DE TIJOLO CERÂMICO MACIÇO, DIMENSÕES EXTERNAS DE 1,90X1,10X1,40 M, VOLUME DE 1.500 LITROS, REVESTIDO INTERNAMENTE COM MASSA ÚNICA E IMPERMEABILIZANTE E COM TAMPA DE CONCRETO ARMADO COM ESPESSURA DE 8 CM	UN	9,00	R\$ 2.054,91	R\$ 2.598,43	R\$ 23.385,87	
6.13	052006	SBC	REVISAO INSTALACAO HIDRAULICA VASOS SANITARIOS	UN	7,00	R\$ 154,78	R\$ 195,71	R\$ 1.369,97	
6.14	023752	SBC	REVISAO E SUBSTITUICAO DE SIFOES EM LAVATORIOS E BANCAS	UN	4,00	R\$ 168,32	R\$ 212,84	R\$ 851,36	
7			LOUÇAS E ACESSÓRIOS					R\$ 23.245,25	

Handwritten signature

Handwritten signature and stamp
515
06/09/2022