

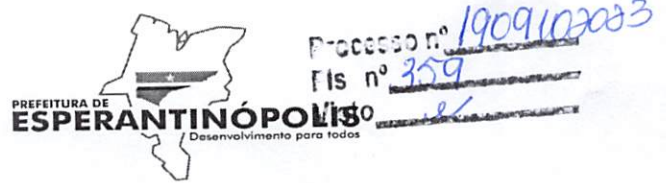

ESTADO DO MARANHÃO
MUNICÍPIO DE ESPERANTINÓPOLIS
COMISSÃO PERMANENTE DE LICITAÇÃO
CNPJ: 06.376.669/0001-69



JUNTADA DE DOCUMENTOS DE HABILITAÇÃO

Junto aos autos do processo licitatório n.º 013/2023, na modalidade TOMADA DE PREÇOS, os documentos de HABILITAÇÃO apresentados para o presente certame.

Esperantinópolis - MA, em 19 de dezembro de 2023.

ANTONIO CAITANO LIMA
PRESIDENTE DA CPL



ESTADO DO MARANHÃO
MUNICÍPIO DE ESPERANTINÓPOLIS
COMISSÃO PERMANENTE DE LICITAÇÃO
CNPJ: 06.376.669/0001-69



Processo nº 190910/2023
Fls nº 360

Processo Administrativo nº 190910/2023
Modalidade: TOMADA DE PREÇOS nº 013/2023
Tipo: Menor Preço Global

Objeto: CONTRATAÇÃO DE EMPRESA ESPECIALIZADA EM SERVIÇOS DE ENGENHARIA PARA MANUTENÇÃO DE COBERTURA DO HOSPITAL SANTA MARTA NO MUNICÍPIO DE ESPERANTINÓPOLIS/MA, DE INTERESSE DA SECRETARIA MUNICIPAL DE SAÚDE E SANEAMENTO.

Documentos de HABILITAÇÃO da Empresa:

GAVIÃO SOLUÇÕES LTDA
CNPJ. 12.351.550/0001-34

DOCUMENTAÇÃO PARA HABILITAÇÃO

**MUNICÍPIO DE ESPERANTINÓPOLIS PODER EXECUTIVO
PREFEITURA MUNICIPAL DE ESPERANTINÓPOLIS /
SECRETARIA MUNICIPAL DE SAÚDE E SANEAMENTO.**

TOMADA DE PREÇOS Nº 013/2023

**GAVIÃO SOLUÇÕES LTDA - CNPJ 12.351.550/0001-34
ENDEREÇO: AV. ROSEANA SARNEY, 88, VILA ROCHA LAGO
DA PEDRA/MA, CEP: 65.715-000.**

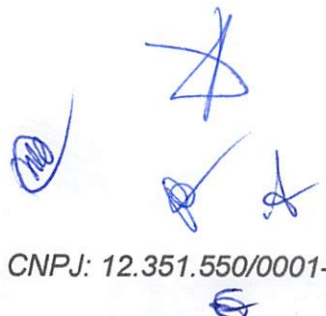



Processo nº 1909102023
Fls nº 367
Visto

Sistema de Cadastramento Unificado de Fornecedores - SICAF

Certificado de Registro Cadastral - CRC

(Emissão conforme art. 17 da Instrução Normativa nº 03, de 26 abril de 2018)

CNPJ: 12.351.550/0001-34
Razão Social: GAVIAO SOLUCOES LTDA

Atividade Econômica Principal:
4120-4/00 - CONSTRUÇÃO DE EDIFÍCIOS

Endereço:
AVENIDA ROSEANA SARNEY, 88 - VILA ROCHA - Lago da Pedra / Maranhão

Observações:

A veracidade das informações poderá ser verificada no endereço www.comprasgovernamentais.gov.br.
Este certificado não substitui os documentos enumerados nos artigos 28 a 31 da Lei nº 8.666, de 1993.

Emitido em: 03/11/2023 14:57

1 de 1

ALTERAÇÃO CONTRATUAL DA SOCIEDADE LIMITADA UNIPESSOAL
GAVIÃO SOLUÇÕES LTDA
12.351.550/0001-34

Pelo presente instrumento particular de Alteração

JOAO MARCOS DO NASCIMENTO GALVAO, brasileiro, empresário, Solteiro (a), nascido em 31/08/1992, CPF: nº 011.748.073-85 CNH: nº 07278886225 DETRAN-MA, domicílio e residência na Rua D, Casa 01, Residencial Sinai, Vila Osmani, Lago da Pedra/MA, CEP: 65.715-000.

Único sócio da empresa, GAVIÃO SOLUÇÕES LTDA, com sede na Avenida Roseana Sarney, 88, Vila Rocha, Lago da Pedra – MA, CEP: 65.715-000, com contrato social devidamente registrado na Junta Comercial do Estado do Maranhão – JUCEMA, inscrita no CNPJ sob o nº 12.351.550/0001-34, resolve na melhor forma de direito e regidas pelas seguintes cláusulas e condições, que mutuamente outorgam e aceitam alterar seu Contrato Social, tal como segue:

CLÁUSULA PRIMEIRA: Fica alterado o objeto de atividade social da empresa para:

4120-4/00 - construção de edifícios 4399-1/01 - administração de obras 2330-3/02 - fabricação de artefatos de cimento para uso na construção 4213-8/00 - obras de urbanização - ruas, praças e calçadas 3811-4/00 - coleta de resíduos não-perigosos 4211-1/01 - construção de rodovias e ferrovias 4211-1/02 - pintura para sinalização em pistas rodoviárias e aeroportos 4212-0/00 - construção de obras-de-arte especiais 4221-9/02 - construção de estações e redes de distribuição de energia elétrica 4221-9/05 - manutenção de estações e redes de telecomunicações 4222-7/01 - construção de redes de abastecimento de água, coleta de esgoto e construções correlatas, exceto obras de irrigação 4222-7/02 - obras de irrigação 4292-8/01 - montagem de estruturas metálicas 4299-5/01 - construção de instalações esportivas e recreativas 4311-8/01 - demolição de edifícios e outras estruturas 4311-8/02 - preparação de canteiro e limpeza de terreno 4313-4/00 - obras de terraplenagem 4321-5/00 - instalação e manutenção elétrica 4322-3/01 - instalações hidráulicas, sanitárias e de gás 4322-3/02 - instalação e manutenção de sistemas centrais de ar condicionado, de ventilação e refrigeração 4329-1/01 - instalação de painéis publicitários 4329-1/04 - montagem e instalação de sistemas e equipamentos de iluminação e sinalização em vias públicas, portos e aeroportos 4330-4/01 - impermeabilização em obras de engenharia civil 4330-4/02 - instalação de portas, janelas, tetos, divisórias e armários embutidos de qualquer material 4330-4/03 - obras de acabamento em gesso e estuque 4330-4/04 - serviços de pintura de edifícios em geral 4330-4/05 - aplicação de revestimentos e de resinas em interiores e exteriores 4330-4/99 - outras obras de acabamento da construção 4391-6/00 - obras de fundações 4399-1/02 - montagem e desmontagem de andaimes e outras estruturas temporárias 4399-1/05 - perfuração e construção de poços de água 4673-7/00 - comércio atacadista de material elétrico 4679-6/99 - comércio atacadista de materiais de construção em geral 4742-3/00 - comércio varejista de material elétrico 4744-0/99 - comércio varejista de materiais de construção em geral 4924-8/00 - transporte escolar 4930-2/01 - transporte rodoviário de carga, exceto produtos perigosos e mudanças, municipal 7020-4/00 - atividades de consultoria em gestão empresarial, exceto consultoria técnica específica 7112-0/00 - serviços de engenharia 7711-0/00 - locação de automóveis sem condutor

Handwritten signatures and initials in blue ink at the bottom right of the page.

ALTERAÇÃO CONTRATUAL DA SOCIEDADE LIMITADA UNIPESSOAL
GAVIÃO SOLUÇÕES LTDA
12.351.550/0001-34

7719-5/99 - locação de outros meios de transporte não especificados anteriormente, sem condutor 7731-4/00 - aluguel de máquinas e equipamentos agrícolas sem operador 7732-2/01 - aluguel de máquinas e equipamentos para construção sem operador, exceto andaimes 8129-0/00 - atividades de limpeza não especificadas anteriormente 8130-3/00 - atividades paisagísticas 8599-6/04 - treinamento em desenvolvimento profissional e gerencial 9102-3/02 - restauração e conservação de lugares e prédios históricos 3702-9/00 - atividades relacionadas a esgoto, exceto a gestão de redes 3812-2/00 - coleta de resíduos perigosos 3822-0/00 - tratamento e disposição de resíduos perigosos 4319-3/00 - serviços de preparação do terreno não especificados anteriormente 4530-7/03 - comércio a varejo de peças e acessórios novos para veículos automotores 4530-7/04 - comércio a varejo de peças e acessórios usados para veículos automotores 4530-7/05 - comércio a varejo de pneumáticos e câmaras-de-ar 4645-1/01 - comércio atacadista de instrumentos e materiais para uso médico, cirúrgico, hospitalar e de laboratórios 4649-4/04 - comércio atacadista de móveis e artigos de colchoaria 4661-3/00 - comércio atacadista de máquinas, aparelhos e equipamentos para uso agropecuário; partes e peças 4664-8/00 - comércio atacadista de máquinas, aparelhos e equipamentos para uso odonto-médico-hospitalar; partes e peças 4732-6/00 - comércio varejista de lubrificantes 4751-2/01 - comércio varejista especializado de equipamentos e suprimentos de informática 4754-7/01 - comércio varejista de móveis 4761-0/03 - comércio varejista de artigos de papelaria 4789-0/07 - comércio varejista de equipamentos para escritório 6209-1/00 - suporte técnico, manutenção e outros serviços em tecnologia da informação 8122-2/00 - imunização e controle de pragas urbanas 9511-8/00 - reparação e manutenção de computadores e de equipamentos periféricos 4923-0/02 - serviço de transporte de passageiros - locação de automóveis com motorista 4929-9/02 - transporte rodoviário coletivo de passageiros, sob regime de fretamento, intermunicipal, interestadual e internacional.

CONSOLIDA-SE O CONTRATO SOCIAL MEDIANTE AS SEGUINTE CLÁUSULAS

CLÁUSULA PRIMEIRA: A sociedade unipessoal tem como nome GAVIÃO SOLUÇÕES LTDA. Com sede na Avenida Roseana Sarney, 88, Vila Rocha, Lago da Pedra – MA, CEP: 65.715-000.

CLÁUSULA SEGUNDA: A sociedade tem como objetivo de atividade social:

4120-4/00 - construção de edifícios 4399-1/01 - administração de obras 2330-3/02 - fabricação de artefatos de cimento para uso na construção 4213-8/00 - obras de urbanização - ruas, praças e calçadas 3811-4/00 - coleta de resíduos não-perigosos 4211-1/01 - construção de rodovias e ferrovias 4211-1/02 - pintura para sinalização em pistas rodoviárias e aeroportos 4212-0/00 - construção de obras-de-arte especiais 4221-9/02 - construção de estações e redes de distribuição de energia elétrica 4221-9/05 - manutenção de estações e redes de telecomunicações 4222-7/01 - construção de redes de abastecimento de água, coleta de esgoto e construções correlatas, exceto obras de irrigação 4222-7/02 - obras de irrigação

ALTERAÇÃO CONTRATUAL DA SOCIEDADE LIMITADA UNIPESSOAL
GAVIÃO SOLUÇÕES LTDA
12.351.550/0001-34

4292-8/01 - montagem de estruturas metálicas 4299-5/01 - construção de instalações esportivas e recreativas 4311-8/01 - demolição de edifícios e outras estruturas 4311-8/02 - preparação de canteiro e limpeza de terreno 4313-4/00 - obras de terraplenagem 4321-5/00 - instalação e manutenção elétrica 4322-3/01 - instalações hidráulicas, sanitárias e de gás 4322-3/02 - instalação e manutenção de sistemas centrais de ar condicionado, de ventilação e refrigeração 4329-1/01 - instalação de painéis publicitários 4329-1/04 - montagem e instalação de sistemas e equipamentos de iluminação e sinalização em vias públicas, portos e aeroportos 4330-4/01 - impermeabilização em obras de engenharia civil 4330-4/02 - instalação de portas, janelas, tetos, divisórias e armários embutidos de qualquer material 4330-4/03 - obras de acabamento em gesso e estuque 4330-4/04 - serviços de pintura de edifícios em geral 4330-4/05 - aplicação de revestimentos e de resinas em interiores e exteriores 4330-4/99 - outras obras de acabamento da construção 4391-6/00 - obras de fundações 4399-1/02 - montagem e desmontagem de andaimes e outras estruturas temporárias 4399-1/05 - perfuração e construção de poços de água 4673-7/00 - comércio atacadista de material elétrico 4679-6/99 - comércio atacadista de materiais de construção em geral 4742-3/00 - comércio varejista de material elétrico 4744-0/99 - comércio varejista de materiais de construção em geral 4924-8/00 - transporte escolar 4930-2/01 - transporte rodoviário de carga, exceto produtos perigosos e mudanças, municipal 7020-4/00 - atividades de consultoria em gestão empresarial, exceto consultoria técnica específica 7112-0/00 - serviços de engenharia 7711-0/00 - locação de automóveis sem condutor 7719-5/99 - locação de outros meios de transporte não especificados anteriormente, sem condutor 7731-4/00 - aluguel de máquinas e equipamentos agrícolas sem operador 7732-2/01 - aluguel de máquinas e equipamentos para construção sem operador, exceto andaimes 8129-0/00 - atividades de limpeza não especificadas anteriormente 8130-3/00 - atividades paisagísticas 8599-6/04 - treinamento em desenvolvimento profissional e gerencial 9102-3/02 - restauração e conservação de lugares e prédios históricos 3702-9/00 - atividades relacionadas a esgoto, exceto a gestão de redes 3812-2/00 - coleta de resíduos perigosos 3822-0/00 - tratamento e disposição de resíduos perigosos 4319-3/00 - serviços de preparação do terreno não especificados anteriormente 4530-7/03 - comércio a varejo de peças e acessórios novos para veículos automotores 4530-7/04 - comércio a varejo de peças e acessórios usados para veículos automotores 4530-7/05 - comércio a varejo de pneumáticos e câmaras-de-ar 4645-1/01 - comércio atacadista de instrumentos e materiais para uso médico, cirúrgico, hospitalar e de laboratórios 4649-4/04 - comércio atacadista de móveis e artigos de colchoaria 4661-3/00 - comércio atacadista de máquinas, aparelhos e equipamentos para uso agropecuário; partes e peças 4664-8/00 - comércio atacadista de máquinas, aparelhos e equipamentos para uso odonto-médico-hospitalar; partes e peças 4732-6/00 - comércio varejista de lubrificantes 4751-2/01 - comércio varejista especializado de equipamentos e suprimentos de informática 4754-7/01 - comércio varejista de móveis 4761-0/03 - comércio varejista de artigos de papelaria 4789-0/07 - comércio varejista de equipamentos para escritório 6209-1/00 - suporte técnico, manutenção e outros serviços em tecnologia da informação 8122-2/00 - imunização e controle de pragas urbanas 9511-8/00 - reparação e manutenção de computadores e de equipamentos periféricos 4923-0/02 - serviço de transporte de passageiros - locação de automóveis com motorista 4929-9/02 - transporte rodoviário coletivo de passageiros, sob regime de fretamento, intermunicipal, interestadual e internacional.

S

A

ALTERAÇÃO CONTRATUAL DA SOCIEDADE LIMITADA UNIPessoal
GAVIÃO SOLUÇÕES LTDA
12.351.550/0001-34

CLÁUSULA TERCEIRA: O capital social é no valor de R\$ 400.000,00 (quatrocentos mil reais) divididos em 400.000,00 (quatrocentas mil) quotas de R\$ 1,00 (um real) cada uma já integralizadas.

CLÁUSULA QUARTA: A sociedade iniciou suas atividades 10/06/2010, e seu prazo de duração é indeterminado.

CLÁUSULA QUINTA: As quotas são indivisíveis e não poderão ser cedidas ou transferidas a terceiros sem o consentimento do sócio, a quem fica assegurado, em igualdade de condições e preço, direito de preferência para a sua aquisição se postas à venda, formalizando, se realizada a cessão delas, a alteração contratual pertinente

CLÁUSULA SEXTA: A responsabilidade do sócio é restrita ao valor de suas quotas, mas todos respondem solidariamente pela integralização do capital social.

CLÁUSULA SÉTIMA: A administração da sociedade caberá o sócio, JOAO MARCOS DO NASCIMENTO GALVAO com os poderes e atribuições de administrador, autorizado o uso do nome empresarial, vedado, no entanto, em atividades estranhas ao interesse social ou assumir obrigações seja em favor de qualquer dos quotistas ou de terceiros, bem como onerar ou alienar bens imóveis da sociedade, sem autorização do outro sócio.

CLÁUSULA OITAVA: Ao término de cada exercício social, em 31 de dezembro, o administrador prestará contas justificadas de sua administração, procedendo à elaboração do inventário, do balanço patrimonial e do balanço de resultado econômico, cabendo aos sócios, na proporção de suas quotas, os lucros ou perdas apuradas.

CLÁUSULA NONA: Nos quatro meses seguintes ao término do exercício social, o sócio deliberará sobre as contas e designarão administrador (es) quando for o caso.

CLÁUSULA DÉCIMA: A sociedade poderá a qualquer tempo, abrir ou fechar filial ou outra dependência, mediante alteração contratual assinada por todos os sócios.

CLÁUSULA DÉCIMA PRIMEIRA: O sócio poderá, de comum acordo, fixar uma retirada mensal, a título de "pro labore", observadas as disposições regulamentares pertinentes.

CLÁUSULA DÉCIMA SEGUNDA: Falecendo ou interditado qualquer sócio, a sociedade continuará suas atividades com os herdeiros, sucessores e o incapaz. Não sendo possível ou inexistindo interesse destes ou do(s) sócio(s) remanescente(s), o valor de seus haveres será apurado e liquidado com base na situação patrimonial da sociedade, à data da resolução, verificada em balanço especialmente levantado.

PARÁGRAFO ÚNICO: O mesmo procedimento será adotado em outros casos em que a sociedade se resolva em relação a seu sócio.



ALTERAÇÃO CONTRATUAL DA SOCIEDADE LIMITADA UNIPessoal
GAVIÃO SOLUÇÕES LTDA
12.351.550/0001-34

CLÁUSULA DÉCIMA TERCEIRA: O (s) Administrador (es) declara(m), sob as penas da lei, de que não está (ão) impedidos de exercer a administração da sociedade, por lei especial, ou em virtude de condenação criminal, ou por se encontrar (em) sob os efeitos dela, a pena que vede, ainda que temporariamente, o acesso a cargos públicos; ou por crime falimentar, de prevaricação, peita ou suborno, concussão, peculato, ou contra a economia popular, contra o sistema financeiro nacional, contra normas de defesa da concorrência, contra as relações de consumo, fé pública, ou a propriedade.

CLÁUSULA DÉCIMA QUARTA: Fica eleito o foro de **Lago da Pedra - MA**, para o exercício e o cumprimento dos direitos e obrigações resultantes deste contrato

E por estarem assim justos e contratados lavram o presente instrumento em via única devidamente assinada pelo sócio.

Lago da Pedra - MA, 06 de outubro de 2023.

Joao Marcos do Nascimento Galvão
Sócio Administrador





ASSINATURA ELETRÔNICA

Certificamos que o ato da empresa GAVIAO SOLUCOES LTDA consta assinado digitalmente por:

IDENTIFICAÇÃO DO(S) ASSINANTE(S)	
CPF/CNPJ	Nome
01174807385	JOAO MARCOS DO NASCIMENTO GALVAO

JUCEMA

CERTIFICO O REGISTRO EM 06/10/2023 10:26 SOB Nº 20231263295.
PROTOCOLO: 231263295 DE 06/10/2023.
CÓDIGO DE VERIFICAÇÃO: 12314681412. CNPJ DA SEDE: 12351550000134.
NIRE: 21201198972. COM EFEITOS DO REGISTRO EM: 05/10/2023.
GAVIAO SOLUCOES LTDA

CARLOS ANDRÉ DE MORAES PEREIRA
SECRETÁRIO-GERAL
www.empresafacil.ma.gov.br

A validade deste documento, se impresso, fica sujeito à comprovação de sua autenticidade nos respectivos portais, informando seus respectivos códigos de verificação.



MINISTÉRIO DA FAZENDA
Secretaria da Receita Federal do Brasil
Procuradoria-Geral da Fazenda Nacional

1909102023
nº 370
Visto

CERTIDÃO NEGATIVA DE DÉBITOS RELATIVOS AOS TRIBUTOS FEDERAIS E À DÍVIDA ATIVA DA UNIÃO

Nome: JOAO MARCOS DO NASCIMENTO GALVAO
CPF: 011.748.073-85

Ressalvado o direito de a Fazenda Nacional cobrar e inscrever quaisquer dívidas de responsabilidade do sujeito passivo acima identificado que vierem a ser apuradas, é certificado que não constam pendências em seu nome, relativas a créditos tributários administrados pela Secretaria da Receita Federal do Brasil (RFB) e a inscrições em Dívida Ativa da União (DAU) junto à Procuradoria-Geral da Fazenda Nacional (PGFN).

Esta certidão se refere à situação do sujeito passivo no âmbito da RFB e da PGFN e abrange inclusive as contribuições sociais previstas nas alíneas 'a' a 'd' do parágrafo único do art. 11 da Lei nº 8.212, de 24 de julho de 1991.

A aceitação desta certidão está condicionada à verificação de sua autenticidade na Internet, nos endereços <<http://rfb.gov.br>> ou <<http://www.pgfn.gov.br>>.

Certidão emitida gratuitamente com base na Portaria Conjunta RFB/PGFN nº 1.751, de 2/10/2014.

Emitida às 08:25:31 do dia 11/09/2023 <hora e data de Brasília>.

Válida até 09/03/2024.

Código de controle da certidão: **50E7.B629.6119.50AC**

Qualquer rasura ou emenda invalidará este documento.

1909102023
nº 371
Visto



Ministério da Fazenda
Secretaria da Receita Federal do Brasil

Comprovante de Situação Cadastral no CPF

Nº do CPF: **011.748.073-85**

Nome: **JOAO MARCOS DO NASCIMENTO GALVAO**

Data de Nascimento: **31/08/1992**

Situação Cadastral: **REGULAR**

Data da Inscrição: **16/04/2003**

Digito Verificador: **00**

Comprovante emitido às: **14:19:38** do dia **18/10/2023** (hora e data de Brasília).
Código de controle do comprovante: **3004.5528.0410.3294**



Este documento não substitui o ["Comprovante de Inscrição no CPF"](#).

(Modelo aprovado pela IN/RFB nº 1.548, de 13/02/2015.)



REPÚBLICA FEDERATIVA DO BRASIL

CADASTRO NACIONAL DA PESSOA JURÍDICA

Protocolo nº 1909102023
13 nº 272
Voto

NÚMERO DE INSCRIÇÃO 12.351.550/0001-34 MATRIZ	COMPROVANTE DE INSCRIÇÃO E DE SITUAÇÃO CADASTRAL	DATA DE ABERTURA 10/06/2010
---	---	--------------------------------

NOME EMPRESARIAL GAVIAO SOLUCOES LTDA
--

TÍTULO DO ESTABELECIMENTO (NOME DE FANTASIA) GAVIAO SOLUCOES	PORTE EPP
---	--------------

CÓDIGO E DESCRIÇÃO DA ATIVIDADE ECONÔMICA PRINCIPAL 41.20-4-00 - Construção de edifícios

CÓDIGO E DESCRIÇÃO DAS ATIVIDADES ECONÔMICAS SECUNDÁRIAS 23.30-3-02 - Fabricação de artefatos de cimento para uso na construção 37.02-9-00 - Atividades relacionadas a esgoto, exceto a gestão de redes 38.11-4-00 - Coleta de resíduos não-perigosos 38.12-2-00 - Coleta de resíduos perigosos 38.22-0-00 - Tratamento e disposição de resíduos perigosos 42.11-1-01 - Construção de rodovias e ferrovias 42.11-1-02 - Pintura para sinalização em pistas rodoviárias e aeroportos 42.12-0-00 - Construção de obras de arte especiais 42.13-8-00 - Obras de urbanização - ruas, praças e calçadas 42.21-9-02 - Construção de estações e redes de distribuição de energia elétrica 42.21-9-05 - Manutenção de estações e redes de telecomunicações 42.22-7-01 - Construção de redes de abastecimento de água, coleta de esgoto e construções correlatas, exceto obras de irrigação 42.22-7-02 - Obras de irrigação 42.92-8-01 - Montagem de estruturas metálicas 42.99-5-01 - Construção de instalações esportivas e recreativas 43.11-8-01 - Demolição de edifícios e outras estruturas 43.11-8-02 - Preparação de canteiro e limpeza de terreno 43.13-4-00 - Obras de terraplenagem 43.19-3-00 - Serviços de preparação do terreno não especificados anteriormente 43.21-5-00 - Instalação e manutenção elétrica
--

CÓDIGO E DESCRIÇÃO DA NATUREZA JURÍDICA 206-2 - Sociedade Empresária Limitada
--

LOGRADOURO AV ROSEANA SARNEY	NÚMERO 88	COMPLEMENTO *****
---------------------------------	--------------	----------------------

CEP 65.715-000	BAIRRO/DISTRITO VILA ROCHA	MUNICÍPIO LAGO DA PEDRA	UF MA
-------------------	-------------------------------	----------------------------	----------

ENDEREÇO ELETRÔNICO GAVIAOSOLUCOESLTDA@GMAIL.COM	TELEFONE (99) 8413-7936
---	----------------------------

ENTE FEDERATIVO RESPONSÁVEL (EFR) *****
--

SITUAÇÃO CADASTRAL ATIVA	DATA DA SITUAÇÃO CADASTRAL 10/06/2010
-----------------------------	--

MOTIVO DE SITUAÇÃO CADASTRAL

SITUAÇÃO ESPECIAL *****	DATA DA SITUAÇÃO ESPECIAL *****
----------------------------	------------------------------------

Aprovado pela Instrução Normativa RFB nº 2.119, de 06 de dezembro de 2022.

Emitido no dia 01/12/2023 às 10:07:26 (data e hora de Brasília).

1909109023
373
Voto



REPÚBLICA FEDERATIVA DO BRASIL

CADASTRO NACIONAL DA PESSOA JURÍDICA

NÚMERO DE INSCRIÇÃO 12.351.550/0001-34 MATRIZ	COMPROVANTE DE INSCRIÇÃO E DE SITUAÇÃO CADASTRAL	DATA DE ABERTURA 10/06/2010
---	---	--------------------------------

NOME EMPRESARIAL GAVIAO SOLUCOES LTDA
--

CÓDIGO E DESCRIÇÃO DAS ATIVIDADES ECONÔMICAS SECUNDÁRIAS 43.22-3-01 - Instalações hidráulicas, sanitárias e de gás 43.22-3-02 - Instalação e manutenção de sistemas centrais de ar condicionado, de ventilação e refrigeração 43.29-1-01 - Instalação de painéis publicitários 43.29-1-04 - Montagem e instalação de sistemas e equipamentos de iluminação e sinalização em vias públicas, portos e aeroportos 43.30-4-01 - Impermeabilização em obras de engenharia civil 43.30-4-02 - Instalação de portas, janelas, tetos, divisórias e armários embutidos de qualquer material 43.30-4-03 - Obras de acabamento em gesso e estuque 43.30-4-04 - Serviços de pintura de edifícios em geral 43.30-4-05 - Aplicação de revestimentos e de resinas em interiores e exteriores 43.30-4-99 - Outras obras de acabamento da construção 43.91-6-00 - Obras de fundações 43.99-1-01 - Administração de obras 43.99-1-02 - Montagem e desmontagem de andaimes e outras estruturas temporárias 43.99-1-05 - Perfuração e construção de poços de água 45.30-7-03 - Comércio a varejo de peças e acessórios novos para veículos automotores 45.30-7-04 - Comércio a varejo de peças e acessórios usados para veículos automotores 45.30-7-05 - Comércio a varejo de pneumáticos e câmaras-de-ar 46.45-1-01 - Comércio atacadista de instrumentos e materiais para uso médico, cirúrgico, hospitalar e de laboratórios 46.49-4-04 - Comércio atacadista de móveis e artigos de colchoaria 46.61-3-00 - Comércio atacadista de máquinas, aparelhos e equipamentos para uso agropecuário; partes e peças
--

CÓDIGO E DESCRIÇÃO DA NATUREZA JURÍDICA 206-2 - Sociedade Empresária Limitada
--

LOGRADOURO AV ROSEANA SARNEY	NÚMERO 88	COMPLEMENTO *****
---------------------------------	--------------	----------------------

CEP 65.715-000	BAIRRO/DISTRITO VILA ROCHA	MUNICÍPIO LAGO DA PEDRA	UF MA
-------------------	-------------------------------	----------------------------	----------

ENDEREÇO ELETRÔNICO GAVIAOSOLUCOESLTDAGMAIL.COM	TELEFONE (99) 8413-7936
--	----------------------------

ENTE FEDERATIVO RESPONSÁVEL (EFR) *****
--

SITUAÇÃO CADASTRAL ATIVA	DATA DA SITUAÇÃO CADASTRAL 10/06/2010
-----------------------------	--

MOTIVO DE SITUAÇÃO CADASTRAL

SITUAÇÃO ESPECIAL *****	DATA DA SITUAÇÃO ESPECIAL *****
----------------------------	------------------------------------

Aprovado pela Instrução Normativa RFB nº 2.119, de 06 de dezembro de 2022.

Emitido no dia 01/12/2023 às 10:07:26 (data e hora de Brasília).

Página: 2/4

1909102073
334
Visto



REPÚBLICA FEDERATIVA DO BRASIL

CADASTRO NACIONAL DA PESSOA JURÍDICA

NÚMERO DE INSCRIÇÃO 12.351.550/0001-34 MATRIZ	COMPROVANTE DE INSCRIÇÃO E DE SITUAÇÃO CADASTRAL	DATA DE ABERTURA 10/06/2010
---	---	--------------------------------

NOME EMPRESARIAL GAVIAO SOLUCOES LTDA
--

CÓDIGO E DESCRIÇÃO DAS ATIVIDADES ECONÔMICAS SECUNDÁRIAS 46.64-8-00 - Comércio atacadista de máquinas, aparelhos e equipamentos para uso odonto-médico-hospitalar; partes e peças 46.73-7-00 - Comércio atacadista de material elétrico 46.79-6-99 - Comércio atacadista de materiais de construção em geral 47.32-6-00 - Comércio varejista de lubrificantes 47.42-3-00 - Comércio varejista de material elétrico 47.44-0-99 - Comércio varejista de materiais de construção em geral 47.51-2-01 - Comércio varejista especializado de equipamentos e suprimentos de informática 47.54-7-01 - Comércio varejista de móveis 47.61-0-03 - Comércio varejista de artigos de papelaria 47.89-0-07 - Comércio varejista de equipamentos para escritório 49.23-0-02 - Serviço de transporte de passageiros - locação de automóveis com motorista 49.24-8-00 - Transporte escolar 49.29-9-02 - Transporte rodoviário coletivo de passageiros, sob regime de fretamento, intermunicipal, interestadual e internacional 49.30-2-01 - Transporte rodoviário de carga, exceto produtos perigosos e mudanças, municipal. 62.09-1-00 - Suporte técnico, manutenção e outros serviços em tecnologia da informação 70.20-4-00 - Atividades de consultoria em gestão empresarial, exceto consultoria técnica específica 71.12-0-00 - Serviços de engenharia 77.11-0-00 - Locação de automóveis sem condutor 77.19-5-99 - Locação de outros meios de transporte não especificados anteriormente, sem condutor 77.31-4-00 - Aluguel de máquinas e equipamentos agrícolas sem operador
--

CÓDIGO E DESCRIÇÃO DA NATUREZA JURÍDICA 206-2 - Sociedade Empresária Limitada
--

LOGRADOURO AV ROSEANA SARNEY	NÚMERO 88	COMPLEMENTO *****
---------------------------------	--------------	----------------------

CEP 65.715-000	BAIRRO/DISTRITO VILA ROCHA	MUNICÍPIO LAGO DA PEDRA	UF MA
-------------------	-------------------------------	----------------------------	----------

ENDEREÇO ELETRÔNICO GAVIAOSOLUCOESLTDA@GMAIL.COM	TELEFONE (99) 8413-7936
---	----------------------------

ENTE FEDERATIVO RESPONSÁVEL (EFR) *****
--

SITUAÇÃO CADASTRAL ATIVA	DATA DA SITUAÇÃO CADASTRAL 10/06/2010
-----------------------------	--

MOTIVO DE SITUAÇÃO CADASTRAL

SITUAÇÃO ESPECIAL *****	DATA DA SITUAÇÃO ESPECIAL *****
----------------------------	------------------------------------

Aprovado pela Instrução Normativa RFB nº 2.119, de 06 de dezembro de 2022.

Emitido no dia 01/12/2023 às 10:07:26 (data e hora de Brasília).



REPÚBLICA FEDERATIVA DO BRASIL

CADASTRO NACIONAL DA PESSOA JURÍDICA

1909102023
375
Visto

NÚMERO DE INSCRIÇÃO 12.351.550/0001-34 MATRIZ	COMPROVANTE DE INSCRIÇÃO E DE SITUAÇÃO CADASTRAL	DATA DE ABERTURA 10/06/2010
---	---	--------------------------------

NOME EMPRESARIAL GAVIAO SOLUCOES LTDA
--

CÓDIGO E DESCRIÇÃO DAS ATIVIDADES ECONÔMICAS SECUNDÁRIAS 77.32-2-01 - Aluguel de máquinas e equipamentos para construção sem operador, exceto andaimes 81.22-2-00 - Imunização e controle de pragas urbanas 81.29-0-00 - Atividades de limpeza não especificadas anteriormente 81.30-3-00 - Atividades paisagísticas 85.99-6-04 - Treinamento em desenvolvimento profissional e gerencial 91.02-3-02 - Restauração e conservação de lugares e prédios históricos 95.11-8-00 - Reparação e manutenção de computadores e de equipamentos periféricos

CÓDIGO E DESCRIÇÃO DA NATUREZA JURÍDICA 206-2 - Sociedade Empresária Limitada
--

LOGRADOURO AV ROSEANA SARNEY	NÚMERO 88	COMPLEMENTO *****
---------------------------------	--------------	----------------------

CEP 65.715-000	BAIRRO/DISTRITO VILA ROCHA	MUNICÍPIO LAGO DA PEDRA	UF MA
-------------------	-------------------------------	----------------------------	----------

ENDEREÇO ELETRÔNICO GAVIAOSOLUCOESLTDA@GMAIL.COM	TELEFONE (99) 8413-7936
---	----------------------------

ENTE FEDERATIVO RESPONSÁVEL (EFR) *****
--

SITUAÇÃO CADASTRAL ATIVA	DATA DA SITUAÇÃO CADASTRAL 10/06/2010
-----------------------------	--

MOTIVO DE SITUAÇÃO CADASTRAL

SITUAÇÃO ESPECIAL *****	DATA DA SITUAÇÃO ESPECIAL *****
----------------------------	------------------------------------

Aprovado pela Instrução Normativa RFB nº 2.119, de 06 de dezembro de 2022.

Emitido no dia 01/12/2023 às 10:07:26 (data e hora de Brasília).

Página: 4/4



Resultado da Consulta SINTEGRA/ICMS

IDENTIFICAÇÃO

CGC: 12.351.550/0001-34 Inscrição Estadual: 12.674891-8

Razão Social: GAVIAO SOLUCOES LTDA

Regime Apuração: SIMPLES NACIONAL

ENDEREÇO

Logradouro: AVE ROSEANA SARNEY

Número: 88 Complemento:

Bairro: VILA ROCHA

Município: LAGO DA PEDRA UF: MA

CEP: 65715000 DDD: Telefone: 36422918

INFORMAÇÕES COMPLEMENTARES

CNAE Principal: 4120400 - CONSTRUÇÃO DE EDIFÍCIOS

CNAEs Secundários

Código	Descrição CNAE
4213800	OBRAS DE URBANIZAÇÃO - RUAS, PRAÇAS E CALÇADAS
4221902	CONSTRUÇÃO DE ESTAÇÕES E REDES DE DISTRIBUIÇÃO DE ENERGIA ELÉTRICA
4221905	MANUTENÇÃO DE ESTAÇÕES E REDES DE TELECOMUNICAÇÕES
4222701	CONSTRUÇÃO DE REDES DE ABASTECIMENTO DE ÁGUA, COLETA DE ESGOTO E CONSTRUÇÕES CORRELATAS, EXCETO OBRAS DE IRRIGAÇÃO
4222702	OBRAS DE IRRIGAÇÃO
4292801	MONTAGEM DE ESTRUTURAS METÁLICAS
4299501	CONSTRUÇÃO DE INSTALAÇÕES ESPORTIVAS E RECREATIVAS
4311801	DEMOLIÇÃO DE EDIFÍCIOS E OUTRAS ESTRUTURAS
4311802	PREPARAÇÃO DE CANTEIRO E LIMPEZA DE TERRENO
4313400	OBRAS DE TERRAPLENAGEM
2330302	FABRICAÇÃO DE ARTEFATOS DE CIMENTO PARA USO NA CONSTRUÇÃO
4319300	SERVIÇOS DE PREPARAÇÃO DO TERRENO NÃO ESPECIFICADOS ANTERIORMENTE
4321500	INSTALAÇÃO E MANUTENÇÃO ELÉTRICA
4322301	INSTALAÇÕES HIDRÁULICAS, SANITÁRIAS E DE GÁS
4322302	INSTALAÇÃO E MANUTENÇÃO DE SISTEMAS CENTRAIS DE AR CONDICIONADO, DE VENTILAÇÃO E REFRIGERAÇÃO
4329101	INSTALAÇÃO DE PAINÉIS PUBLICITÁRIOS
4329104	MONTAGEM E INSTALAÇÃO DE SISTEMAS E EQUIPAMENTOS DE ILUMINAÇÃO E SINALIZAÇÃO EM VIAS PÚBLICAS, PORTOS E AEROPORTOS
4330401	IMPERMEABILIZAÇÃO EM OBRAS DE ENGENHARIA CIVIL
4330402	INSTALAÇÃO DE PORTAS, JANELAS, TETOS, DIVISÓRIAS E ARMÁRIOS EMBUTIDOS DE QUALQUER MATERIAL
4330403	OBRAS DE ACABAMENTO EM GESSO E ESTUQUE
4330404	SERVIÇOS DE PINTURA DE EDIFÍCIOS EM GERAL
3702900	ATIVIDADES RELACIONADAS A ESGOTO, EXCETO A GESTÃO DE REDES
4330405	APLICAÇÃO DE REVESTIMENTOS E DE RESINAS EM INTERIORES E EXTERIORES
4330499	OUTRAS OBRAS DE ACABAMENTO DA CONSTRUÇÃO
4391600	OBRAS DE FUNDAÇÕES
4399101	ADMINISTRAÇÃO DE OBRAS
4399102	MONTAGEM E DESMONTAGEM DE ANDAIMES E OUTRAS ESTRUTURAS TEMPORÁRIAS
4399105	PERFURAÇÃO E CONSTRUÇÃO DE POÇOS DE ÁGUA
4530703	COMÉRCIO A VAREJO DE PEÇAS E ACESSÓRIOS NOVOS PARA VEÍCULOS AUTOMOTORES
4530704	COMÉRCIO A VAREJO DE PEÇAS E ACESSÓRIOS USADOS PARA VEÍCULOS AUTOMOTORES
4530705	COMÉRCIO A VAREJO DE PNEUMÁTICOS E CÂMARAS-DE-AIR
4645101	COMÉRCIO ATACADISTA DE INSTRUMENTOS E MATERIAIS PARA USO MÉDICO, CIRÚRGICO, HOSPITALAR E DE LABORATÓRIOS
3811400	COLETA DE RESÍDUOS NÃO-PERIGOSOS
4649404	COMÉRCIO ATACADISTA DE MÓVEIS E ARTIGOS DE COLCHOARIA
4661300	COMÉRCIO ATACADISTA DE MÁQUINAS, APARELHOS E EQUIPAMENTOS PARA USO AGROPECUÁRIO; PARTES E PEÇAS
4664800	COMÉRCIO ATACADISTA DE MÁQUINAS, APARELHOS E EQUIPAMENTOS PARA USO ODONTO-MÉDICO-HOSPITALAR; PARTES E PEÇAS
4673700	COMÉRCIO ATACADISTA DE MATERIAL ELÉTRICO
4679699	COMÉRCIO ATACADISTA DE MATERIAIS DE CONSTRUÇÃO EM GERAL

1909102023
nº 377
Visto

CNAEs Secundários

Código	Descrição CNAE
4732600	COMÉRCIO VAREJISTA DE LUBRIFICANTES
4742300	COMÉRCIO VAREJISTA DE MATERIAL ELÉTRICO
4744099	COMÉRCIO VAREJISTA DE MATERIAIS DE CONSTRUÇÃO EM GERAL
4751201	COMÉRCIO VAREJISTA ESPECIALIZADO DE EQUIPAMENTOS E SUPRIMENTOS DE INFORMÁTICA
4754701	COMÉRCIO VAREJISTA DE MÓVEIS
3812200	COLETA DE RESÍDUOS PERIGOSOS
4761003	COMÉRCIO VAREJISTA DE ARTIGOS DE PAPELARIA
4789007	COMÉRCIO VAREJISTA DE EQUIPAMENTOS PARA ESCRITÓRIO
4923002	SERVIÇO DE TRANSPORTE DE PASSAGEIROS - LOCAÇÃO DE AUTOMÓVEIS COM MOTORISTA
4924800	TRANSPORTE ESCOLAR
4929902	TRANSPORTE RODOVIÁRIO COLETIVO DE PASSAGEIROS, SOB REGIME DE FRETAMENTO, INTERMUNICIPAL, INTERESTADUAL E INTERNACIONAL
4930201	TRANSPORTE RODOVIÁRIO DE CARGA, EXCETO PRODUTOS PERIGOSOS E MUDANÇAS, MUNICIPAL
6209100	SUPOORTE TÉCNICO, MANUTENÇÃO E OUTROS SERVIÇOS EM TECNOLOGIA DA INFORMAÇÃO
7020400	ATIVIDADES DE CONSULTORIA EM GESTÃO EMPRESARIAL, EXCETO CONSULTORIA TÉCNICA ESPECÍFICA
7112000	SERVIÇOS DE ENGENHARIA
7711000	LOCAÇÃO DE AUTOMÓVEIS SEM CONDUTOR
3822000	TRATAMENTO E DISPOSIÇÃO DE RESÍDUOS PERIGOSOS
7719599	LOCAÇÃO DE OUTROS MEIOS DE TRANSPORTE NÃO ESPECIFICADOS ANTERIORMENTE, SEM CONDUTOR
7731400	ALUGUEL DE MÁQUINAS E EQUIPAMENTOS AGRÍCOLAS SEM OPERADOR
7732201	ALUGUEL DE MÁQUINAS E EQUIPAMENTOS PARA CONSTRUÇÃO SEM OPERADOR, EXCETO ANDAIMES
8122200	IMUNIZAÇÃO E CONTROLE DE PRAGAS URBANAS
8129000	ATIVIDADES DE LIMPEZA NÃO ESPECIFICADAS ANTERIORMENTE
8130300	ATIVIDADES PAISAGÍSTICAS
8599604	TREINAMENTO EM DESENVOLVIMENTO PROFISSIONAL E GERENCIAL
9102302	RESTAURAÇÃO E CONSERVAÇÃO DE LUGARES E PRÉDIOS HISTÓRICOS
9511800	REPARAÇÃO E MANUTENÇÃO DE COMPUTADORES E DE EQUIPAMENTOS PERIFÉRICOS
4211101	CONSTRUÇÃO DE RODOVIAS E FERROVIAS
4211102	PINTURA PARA SINALIZAÇÃO EM PISTAS RODOVIÁRIAS E AEROPORTOS
4212000	CONSTRUÇÃO DE OBRAS-DE-ARTE ESPECIAIS

Situação Cadastral Vigente: HABILITADO
Data desta Situação Cadastral: 21/06/2023

OBRIGAÇÕES

NFe a partir de (CNAE's): 01/04/2010 - (4661300), 01/07/2010 - (4645101-4664800-4679699-4673700), 01/10/2010 - (2330302-4649404),

EDF a partir de:

CTE a partir de: 01/03/2012 - (OBRIGADO => SERVIÇO DE TRANSPORTE),

Observação: Os dados acima estão baseados em informações fornecidas pelo próprio contribuinte cadastrado. Não valem como certidão de sua efetiva existência de fato e de direito, não são oponíveis à Fazenda e nem excluem a responsabilidade tributária derivada de operações com ele ajustadas.

Data da Consulta: 01/12/2023

Número da Consulta:

[Nova Consulta](#) [Imprimir](#)

INSC. ESTADUAL: 12.674.891-8
 RAZÃO SOCIAL: GAVIAO SOLUCOES LTDA

ÚLTIMA ALTERAÇÃO: 06/10/2023

SITUAÇÃO FISCAL: REGULAR
 MOTIVOS FISCAIS:

SERASA: Não

SITUAÇÃO CADASTRAL: ATIVO
 MOTIVO CADASTRAL: --

DADOS GERAIS

CPF/CNPJ: 12.351.550/0001-34
 RAZÃO SOCIAL: GAVIAO SOLUCOES LTDA
 NIRE: 21201198972
 INÍCIO DE ATIVIDADES: 06/12/2020
 AGÊNCIA REGIONAL: 32 - AGÊNCIA DE PEDREIRAS
 TIPO DE SOCIEDADE: SOCIEDADE EMPRESÁRIA LIMITADA
 REGIME DE PAG.: SIMPLES NACIONAL
 DATA OBRIG. NFE: 01/04/2010
 CORREIO ELETRÔNICO: BULHAOBULHAO@HOTMAIL.COM

INSC. CENTRALIZADORA: --
 TIPO PESSOA: JURÍDICA
 CAPITAL SOCIAL: 400.000,00
 UFRE: 49 - Ufre/Bacabal
 CAT. DO ESTABELECIMENTO: MATRIZ OU UNICO
 DATA OBRIG. EFD: --
 ÁREA UTILIZADA: 60

ENDEREÇO DE ESTABELECIMENTO

CEP 65715-000
 ENDEREÇO AVE ROSEANA SARNEY
 COMPLEMENTO: --
 PONTO DE REFERENC.: XXXXXXXXXXXX
 CIDADE: LAGO DA PEDRA
 TELEFONE: (99)3642-2918
 CEP CAIXA POSTAL: --

NÚMERO: 88
 BAIRRO: VILA ROCHA
 ESTADO: MA
 FAX: --

ENDEREÇO FISCAL

CEP --
 ENDEREÇO AVE ROSEANA SARNEY
 COMPLEMENTO: --
 PONTO DE REFERENC.: --
 CIDADE: LAGO DA PEDRA
 TELEFONE: (99)3642-2918
 CEP CAIXA POSTAL: 00000-000

NÚMERO: 88
 BAIRRO: VILA ROCHA
 ESTADO: MA
 FAX: --

CNAE - ATIVIDADES ECONÔMICAS

ORDEM	CÓDIGO	DESCRIÇÃO
1	4120400	CONSTRUÇÃO DE EDIFÍCIOS
2	2330302	FABRICAÇÃO DE ARTEFATOS DE CIMENTO PARA USO NA CONSTRUÇÃO
3	3702900	ATIVIDADES RELACIONADAS A ESGOTO, EXCETO A GESTÃO DE REDES
4	3811400	COLETA DE RESÍDUOS NÃO-PERIGOSOS
5	3812200	COLETA DE RESÍDUOS PERIGOSOS
6	3822000	TRATAMENTO E DISPOSIÇÃO DE RESÍDUOS PERIGOSOS
7	4211101	CONSTRUÇÃO DE RODOVIAS E FERROVIAS
8	4211102	PINTURA PARA SINALIZAÇÃO EM PISTAS RODOVIÁRIAS E AEROPORTOS
9	4212000	CONSTRUÇÃO DE OBRAS-DE-ARTE ESPECIAIS
10	4213800	OBRAS DE URBANIZAÇÃO - RUAS, PRAÇAS E CALÇADAS
11	4221902	CONSTRUÇÃO DE ESTAÇÕES E REDES DE DISTRIBUIÇÃO DE ENERGIA ELÉTRICA
12	4221905	MANUTENÇÃO DE ESTAÇÕES E REDES DE TELECOMUNICAÇÕES
13	4222701	CONSTRUÇÃO DE REDES DE ABASTECIMENTO DE ÁGUA, COLETA DE ESGOTO E CONSTRUÇÕES CORRELATAS,
14	4222702	OBRAS DE IRRIGAÇÃO
15	4292801	MONTAGEM DE ESTRUTURAS METÁLICAS
16	4299501	CONSTRUÇÃO DE INSTALAÇÕES ESPORTIVAS E RECREATIVAS
17	4311801	DEMOLIÇÃO DE EDIFÍCIOS E OUTRAS ESTRUTURAS
18	4311802	PREPARAÇÃO DE CANTEIRO E LIMPEZA DE TERRENO
19	4313400	OBRAS DE TERRAPLENAGEM
20	4319300	SERVIÇOS DE PREPARAÇÃO DO TERRENO NÃO ESPECIFICADOS ANTERIORMENTE
21	4321500	INSTALAÇÃO E MANUTENÇÃO ELÉTRICA
22	4322301	INSTALAÇÕES HIDRÁULICAS, SANITÁRIAS E DE GÁS
23	4322302	INSTALAÇÃO E MANUTENÇÃO DE SISTEMAS CENTRAIS DE AR CONDICIONADO, DE VENTILAÇÃO E REFRIGERAÇÃO
24	4329101	INSTALAÇÃO DE PAINÉIS PUBLICITÁRIOS
25	4329104	MONTAGEM E INSTALAÇÃO DE SISTEMAS E EQUIPAMENTOS DE ILUMINAÇÃO E SINALIZAÇÃO EM VIAS PÚBLICAS,
26	4330401	IMPERMEABILIZAÇÃO EM OBRAS DE ENGENHARIA CIVIL

CNAE - ATIVIDADES ECONÔMICAS

ORDEM	CÓDIGO	DESCRIÇÃO
27	4330402	INSTALAÇÃO DE PORTAS, JANELAS, TETOS, DIVISÓRIAS E ARMÁRIOS EMBUTIDOS DE QUALQUER MATERIAL
28	4330403	OBRAS DE ACABAMENTO EM GESSO E ESTUQUE
29	4330404	SERVIÇOS DE PINTURA DE EDIFÍCIOS EM GERAL
30	4330405	APLICAÇÃO DE REVESTIMENTOS E DE RESINAS EM INTERIORES E EXTERIORES
31	4330499	OUTRAS OBRAS DE ACABAMENTO DA CONSTRUÇÃO
32	4391600	OBRAS DE FUNDAÇÕES
33	4399101	ADMINISTRAÇÃO DE OBRAS
34	4399102	MONTAGEM E DESMONTAGEM DE ANDAIMES E OUTRAS ESTRUTURAS TEMPORÁRIAS
35	4399105	PERFURAÇÃO E CONSTRUÇÃO DE POÇOS DE ÁGUA
36	4530703	COMÉRCIO A VAREJO DE PEÇAS E ACESSÓRIOS NOVOS PARA VEÍCULOS AUTOMOTORES
37	4530704	COMÉRCIO A VAREJO DE PEÇAS E ACESSÓRIOS USADOS PARA VEÍCULOS AUTOMOTORES
38	4530705	COMÉRCIO A VAREJO DE PNEUMÁTICOS E CÂMARAS-DE-AIR
39	4645101	COMÉRCIO ATACADISTA DE INSTRUMENTOS E MATERIAIS PARA USO MÉDICO, CIRÚRGICO, HOSPITALAR E DE
40	4649404	COMÉRCIO ATACADISTA DE MÓVEIS E ARTIGOS DE COLCHOARIA
41	4661300	COMÉRCIO ATACADISTA DE MÁQUINAS, APARELHOS E EQUIPAMENTOS PARA USO AGROPECUÁRIO; PARTES E
42	4664800	COMÉRCIO ATACADISTA DE MÁQUINAS, APARELHOS E EQUIPAMENTOS PARA USO ODONTO-MÉDICO-HOSPITALAR;
43	4673700	COMÉRCIO ATACADISTA DE MATERIAL ELÉTRICO
44	4679699	COMÉRCIO ATACADISTA DE MATERIAIS DE CONSTRUÇÃO EM GERAL
45	4732600	COMÉRCIO VAREJISTA DE LUBRIFICANTES
46	4742300	COMÉRCIO VAREJISTA DE MATERIAL ELÉTRICO
47	4744099	COMÉRCIO VAREJISTA DE MATERIAIS DE CONSTRUÇÃO EM GERAL
48	4751201	COMÉRCIO VAREJISTA ESPECIALIZADO DE EQUIPAMENTOS E SUPRIMENTOS DE INFORMÁTICA
49	4754701	COMÉRCIO VAREJISTA DE MÓVEIS
50	4761003	COMÉRCIO VAREJISTA DE ARTIGOS DE PAPELARIA
51	4789007	COMÉRCIO VAREJISTA DE EQUIPAMENTOS PARA ESCRITÓRIO
52	4923002	SERVIÇO DE TRANSPORTE DE PASSAGEIROS - LOCAÇÃO DE AUTOMÓVEIS COM MOTORISTA
53	4924800	TRANSPORTE ESCOLAR
54	4929902	TRANSPORTE RODOVIÁRIO COLETIVO DE PASSAGEIROS, SOB REGIME DE FRETAMENTO, INTERMUNICIPAL,
55	4930201	TRANSPORTE RODOVIÁRIO DE CARGA, EXCETO PRODUTOS PERIGOSOS E MUDANÇAS, MUNICIPAL
56	6209100	SUPORTE TÉCNICO, MANUTENÇÃO E OUTROS SERVIÇOS EM TECNOLOGIA DA INFORMAÇÃO
57	7020400	ATIVIDADES DE CONSULTORIA EM GESTÃO EMPRESARIAL, EXCETO CONSULTORIA TÉCNICA ESPECÍFICA
58	7112000	SERVIÇOS DE ENGENHARIA
59	7711000	LOCAÇÃO DE AUTOMÓVEIS SEM CONDUTOR
60	7719599	LOCAÇÃO DE OUTROS MEIOS DE TRANSPORTE NÃO ESPECIFICADOS ANTERIORMENTE, SEM CONDUTOR
61	7731400	ALUGUEL DE MÁQUINAS E EQUIPAMENTOS AGRÍCOLAS SEM OPERADOR
62	7732201	ALUGUEL DE MÁQUINAS E EQUIPAMENTOS PARA CONSTRUÇÃO SEM OPERADOR, EXCETO ANDAIMES
63	8122200	IMUNIZAÇÃO E CONTROLE DE PRAGAS URBANAS
64	8129000	ATIVIDADES DE LIMPEZA NÃO ESPECIFICADAS ANTERIORMENTE
65	8130300	ATIVIDADES PAISAGÍSTICAS
66	8599604	TREINAMENTO EM DESENVOLVIMENTO PROFISSIONAL E GERENCIAL
67	9102302	RESTAURAÇÃO E CONSERVAÇÃO DE LUGARES E PRÉDIOS HISTÓRICOS
68	9511800	REPARAÇÃO E MANUTENÇÃO DE COMPUTADORES E DE EQUIPAMENTOS PERIFÉRICOS

REPRESENTANTES LEGAIS

CNN/CPF	NOME/RAZÃO SOCIAL	TIPO DE RELAÇÃO
1174807385	JOAO MARCOS DO NASCIMENTO GALVAO	101 - SÓCIO
1174807385	JOAO MARCOS DO NASCIMENTO GALVAO	205 - ADMINISTRADOR
26867923372	SANDRA MARIA ARAUJO BULHAO	3 - CONTADOR

AÇÕES JUDICIAIS

TIPO	DATA INCLUSÃO	DATA REVOGAÇÃO	DOC. CONCESSÃO	EFEITO
Não existem Ações Judiciais para essa Inscrição estadual.				

OBRIGATORIEDADE / CREDENCIAMENTO

TIPO	DATA INÍCIO	DATA FIM	SITUAÇÃO
ICMS	06/12/2020	--	Ativo
NF-e	01/04/2010	--	Ativo
NFC-e	15/09/2022	--	Ativo

1909102023
nº 380
Foto



FICHA CADASTRAL DO CONTRIBUINTE

USUÁRIO: 01174807385
DATA: 06/10/2023
HORA: 11:40

INCENTIVOS / REGIMES ESPECIAIS			
TIPO	DATA INÍCIO	DATA FIM	SITUAÇÃO

Não existem Incentivos/Regimes Especiais para essa inscrição



PREFEITURA MUNICIPAL DE LAGO DA PEDRA - MA
SECRETARIA MUNICIPAL DE ARRECAÇÃO E TRIBUTOS CNPJ: 06021810000100
RUA CORONEL PEDRO BOGÉA, Nº S/N - CENTRO
 Rol Cadastral do Mobiliário - Completo: (Cadastro: '000064417','000064417')

1009102023
 38
 Data Emissão: 17/10/2023
 Hora: 08:37:30
 Exercício: 2023
 Usuário: PAULO
 Página(s): 1 de 2

FICHA CADASTRAL DO MOBILIÁRIO

CONTRIBUINTE

Código:: 000071182
 Nome: GAVIAO SOLUCOES LTDA CNPJ: 12351550000134
 Nome Fant.: GAVIAO SOLUCOES PIS/NIT:
 Endereço: AV ROSENA SARNEY Nº: 88 CEP: 65715000
 Bairro: VILA ROCHA Complemento:
 Cidade: LAGO DA PEDRA Estado: MA

ESTABELECIMENTO

Cadastro: 000064417
 Endereço: AV ROSENA SARNEY Nº: 88 CEP: 65715000
 Bairro: VILA ROCHA Complemento:
 Cidade: LAGO DA PEDRA Estado: MA
 Area: 0,00 Nº Empregados: 0 Região:
 Insc Estadual: Insc Municipal: 000064417 Horário de Funcionamento: Das: Até

DADOS GERAIS

Abertura: 10/06/2010 Processo: Dt. Processo:
 Junta Comercial: Data: Nº Reg Pessoal Juridica:
 Escritório: Email Esc:
 Fone Esc:
 Situação: 01 - Ativo Tipo da Empresa: Outros
 Tipo ISS: 03 - Sobre Faturamento Capital: 0 Tipo de Cadastro: Comércio e
 Optante SN: S Regime Especial: Microempresário (ME) Exigibilidade ISS: Exigível
 Atividade: Construção de edifícios, Fabricação de artefatos de cimento para uso na construção, Coleta de resíduos

Código	Identificador	Tipo	Atividade	Qtde.	Início	Fim
000007	07.00	01 - Prestação de	Serviços relativos a engenharia, arquitetura, geologia, urbanismo, 0			
Engenharia, agronomia, agrimensura, arquitetura, geologia, urbanismo, paisagismo e congêneres						
000007	07.00	01 - Prestação de	Serviços relativos a engenharia, arquitetura, geologia, urbanismo, 0			
Execução, por administração, empreitada ou subempreitada, de obras de construção civil, hidráulica ou elétrica e de outras obras semelhantes,						
000007	07.00	01 - Prestação de	Serviços relativos a engenharia, arquitetura, geologia, urbanismo, 0			
Elaboração de planos diretores, estudos de viabilidade, estudos organizacionais e outros, relacionados com obras e serviços de engenharia;						
000007	07.00	01 - Prestação de	Serviços relativos a engenharia, arquitetura, geologia, urbanismo, 0			
Reparação, conservação e reforma de edifícios, estradas, pontes, portos e congêneres (exceto o fornecimento de mercadorias produzidas pelo						
000007	07.00	01 - Prestação de	Serviços relativos a engenharia, arquitetura, geologia, urbanismo, 0			
Colocação e instalação de tapetes, carpetes, assoalhos, cortinas, revestimentos de parede, vidros, divisórias, placas de gesso e congêneres, com						
000007	07.00	01 - Prestação de	Serviços relativos a engenharia, arquitetura, geologia, urbanismo, 0			
Varrição, coleta, remoção, incineração, tratamento, reciclagem, separação e destinação final de lixo, rejeitos e outros resíduos quaisquer						
000007	07.00	01 - Prestação de	Serviços relativos a engenharia, arquitetura, geologia, urbanismo, 0			
Escoramento, contenção de encostas e serviços congêneres						
000014	14.00	01 - Prestação de	Serviços relativos a bens de terceiros 0			
Lubrificação, limpeza, lustração, revisão, carga e recarga, conserto, restauração, blindagem, manutenção e conservação de máquinas, veículos,						
000014	14.00	01 - Prestação de	Serviços relativos a bens de terceiros 0			
Instalação e montagem de aparelhos, máquinas e equipamentos, inclusive montagem industrial, prestados ao usuário final, exclusivamente com						
000014	14.00	01 - Prestação de	Serviços relativos a bens de terceiros 0			
Carpintaria e serralheria						



PREFEITURA MUNICIPAL DE LAGO DA PEDRA - MA
SECRETARIA MUNICIPAL DE ARRECAÇÃO E TRIBUTOS CNPJ: 06021810000100
RUA CORONEL PEDRO BOGÉA, Nº S/N - CENTRO
Rol Cadastral do Mobiliário - Completo: (Cadastro: '000064417', '000064417')

19/09/2023
382
Data Emissão: 17/10/2023
Hora: 08:37:30
Exercício: 2023
Usuário: PAULO
Página(s): 2 de 2

FICHA CADASTRAL DO MOBILIÁRIO

000016	16.00	01 - Prestação de	Serviços de transporte de natureza municipal	0
Serviços de transporte de natureza municipal				
000017	17.00	01 - Prestação de	Serviços de apoio técnico, administrativo, jurídico, contábil,	0
Franquia (franchising)				
000024	24.00	01 - Prestação de	Serviços de chaveiros, confecção de carimbos, placas,	0
Serviços de chaveiros, confecção de carimbos, placas, sinalização visual, banners, adesivos e congêneres				
000028	28.00	01 - Prestação de	Serviços de avaliação de bens e serviços de qualquer natureza	0
Serviços de avaliação de bens e serviços de qualquer natureza				

Código	Principal	Atividade cnae
2330302	N	Fabricação de artefatos de cimento para uso na construção
3811400	N	Coleta de resíduos não-perigosos
4120400	S	Construção de edifícios
4211101	N	Construção de rodovias e ferrovias
4211102	N	Pintura para sinalização em pistas rodoviárias e aeroportos
4212000	N	Construção de obras-de-arte especiais
4213800	N	Obras de urbanização - ruas, praças e calçadas
4292801	N	Montagem de estruturas metálicas
4299501	N	Construção de instalações esportivas e recreativas
4322301	N	Instalações hidráulicas, sanitárias e de gás
4322302	N	Instalação e manutenção de sistemas centrais de ar condicionado, de ventilação e refrigeração
4329101	N	Instalação de painéis publicitários
4329104	N	Montagem e instalação de sistemas e equipamentos de iluminação e sinalização em vias públicas, portos e aeroportos
4330401	N	Impermeabilização em obras de engenharia civil
4330402	N	Instalação de portas, janelas, tetos, divisórias e armários embutidos de qualquer material
4399105	N	Perfuração e construção de poços de água
4649404	N	Comércio atacadista de móveis e artigos de colchoaria
4661300	N	Comércio atacadista de máquinas, aparelhos e equipamentos para uso agropecuário; partes e peças
4679699	N	Comércio atacadista de materiais de construção em geral
4930201	N	Transporte rodoviário de carga, exceto produtos perigosos e mudanças, municipal
7112000	N	Serviços de engenharia
7731400	N	Aluguel de máquinas e equipamentos agrícolas sem operador

Código Alvara	Exercício	Descrição	Data Emissão	Data Validade
243	2023	Alvara de Inscrição Municipal	13/03/2023	31/12/2023



PREFEITURA MUNICIPAL DE LAGO DA PEDRA - MA
SECRETARIA MUNICIPAL DE ARRECAÇÃO E TRIBUTOS
CNPJ: 06021810000100
RUA CORONEL PEDRO BOGÉA, Nº S/N - CENTRO



13 n.º 383
1909102023
Visto

ALVARÁ DE LOCALIZAÇÃO E FUNCIONAMENTO

Nº do Alvará: 243/2023

Exercício: 2023

Inscrição Municipal: 000064417

Validade: 31/12/2023

Contribuinte: GAVIAO SOLUCOES LTDA

Nome Fantasia: GAVIAO SOLUCOES

CPF/CNPJ: 12351550000134

RG/Inscrição Estadual: 0222983020025

Endereço: AV ROSENA SARNEY, 88 - VILA ROCHA

CEP: 65715000

Complemento:

ATIVIDADES

- Construção de edifícios
- Fabricação de artefatos de cimento para uso na construção
- Coleta de resíduos não-perigosos
- Construção de rodovias e ferrovias
- Pintura para sinalização em pistas rodoviárias e aeroportos
- Construção de obras-de-arte especiais
- Obras de urbanização - ruas, praças e calçadas
- Construção de instalações esportivas e recreativas
- Montagem de estruturas metálicas
- Instalações hidráulicas, sanitárias e de gás
- Instalação e manutenção de sistemas centrais de ar condicionado, de ventilação e refrigeração

Observações:

Area Utilizada: 0 m²

Pelo documento de arrecadação datado de 13/03/2023 referente a Taxas de Licença e verificação Fiscal para Localização de seu estabelecimento durante o exercício acima referido, conforme o Código Tributário de LAGO DA PEDRA, Lei nº 304/2012.

Data de Abertura da Empresa:

10/06/2010

Validador: D0AD4E94D0A2F646



<http://nfse.adtrcloud.cc>

LAGO DA PEDRA - MA, 13/03/2023

ESTE ALVARÁ DEVERÁ SER AFIXADO EM LOCAL VISIVEL À FISCALIZAÇÃO DA
PREFEITURA MUNICIPAL E RENOVADO ANUALMENTE

[Handwritten signatures and initials]



MINISTÉRIO DA FAZENDA
Secretaria da Receita Federal do Brasil
Procuradoria-Geral da Fazenda Nacional

1909102023
n.º 389
Foto

**CERTIDÃO POSITIVA COM EFEITOS DE NEGATIVA DE DÉBITOS RELATIVOS AOS TRIBUTOS
FEDERAIS E À DÍVIDA ATIVA DA UNIÃO**

Nome: **GAVIAO SOLUCOES LTDA**
CNPJ: **12.351.550/0001-34**

Ressalvado o direito de a Fazenda Nacional cobrar e inscrever quaisquer débitos de responsabilidade do sujeito passivo acima identificado que vierem a ser apuradas, é certificado que:

1. constam débitos administrados pela Secretaria da Receita Federal do Brasil (RFB) com exigibilidade suspensa nos termos do art. 151 da Lei nº 5.172, de 25 de outubro de 1966 - Código Tributário Nacional (CTN), ou objeto de decisão judicial que determina sua desconsideração para fins de certificação da regularidade fiscal, ou ainda não vencidos; e
2. não constam inscrições em Dívida Ativa da União (DAU) na Procuradoria-Geral da Fazenda Nacional (PGFN).

Conforme disposto nos arts. 205 e 206 do CTN, este documento tem os mesmos efeitos da certidão negativa.

Esta certidão é válida para o estabelecimento matriz e suas filiais e, no caso de ente federativo, para todos os órgãos e fundos públicos da administração direta a ele vinculados. Refere-se à situação do sujeito passivo no âmbito da RFB e da PGFN e abrange inclusive as contribuições sociais previstas nas alíneas 'a' a 'd' do parágrafo único do art. 11 da Lei nº 8.212, de 24 de julho de 1991.

A aceitação desta certidão está condicionada à verificação de sua autenticidade na Internet, nos endereços <<http://rfb.gov.br>> ou <<http://www.pgfn.gov.br>>.

Certidão emitida gratuitamente com base na Portaria Conjunta RFB/PGFN nº 1.751, de 2/10/2014.
Emitida às 11:12:31 do dia 14/07/2023 <hora e data de Brasília>.
Válida até 10/01/2024.

Código de controle da certidão: **D8A4.A169.5CF7.834E**
Qualquer rasura ou emenda invalidará este documento.

[Assinaturas manuscritas]



Processo nº 190910203
Fls. nº 385
Visto

GOVERNO DO ESTADO DO MARANHÃO SECRETARIA DE ESTADO DA FAZENDA

CERTIDÃO NEGATIVA DE DÉBITO

Nº Certidão: 352394/23

Data da

01/12/2023 10:09:50

Inscrição Estadual: 126748918

CPF/CNPJ: 12351550000134

Razão Social: GAVIAO SOLUCOES LTDA

Endereço: AVE ROSEANA SARNEY, 88 CEP: 65715000 - VILA ROCHA

Telefone: (99)36422918

Município: LAGO DA PEDRA

UF: MA

Certificamos que, após a realização das consultas procedidas no sistema desta Secretaria, substanciado pelos artigos 240 a 242, da lei nº 7.799, de 19/12/2002 e disposto no artigo 205 da lei nº 5.172, de 25 de outubro de 1966 (Código Tributário Nacional), não constam débitos relativos aos tributos estaduais, administrados por esta Secretaria, em nome do sujeito passivo acima identificado. Ressalvado, todavia, à Fazenda Pública Estadual o direito da cobrança de dívidas que venham a ser apuradas e não alcançadas pela decadência.

Validade da Certidão: 120 (cento e vinte) dias: 30/03/2024.

A autenticidade desta certidão deverá ser confirmada no endereço:

<http://portal.sefaz.ma.gov.br/>, clicando no item "Certidões" e em seguida em "Validação de Certidão Negativa de Débito".

CERTIDÃO EMITIDA GRATUITAMENTE.

Data Impressão: 01/12/2023 10:09:50



Processo nº 1009102023
Inscrição nº 386
Visto

GOVERNO DO ESTADO DO MARANHÃO SECRETARIA DE ESTADO DA FAZENDA

CERTIDÃO NEGATIVA DE DÍVIDA ATIVA

Nº Certidão: 087186/23

Data da

24/11/2023 17:04:57

Inscrição Estadual: 126748918

CPF/CNPJ: 12351550000134

Razão Social: GAVIAO SOLUCOES LTDA

Endereço: AVE ROSEANA SARNEY, 88 CEP: 65715000 - VILA ROCHA

Telefone: (99)36422918

Município: LAGO DA PEDRA

UF: MA

Certificamos que, após a realização das consultas procedidas no sistema desta Secretaria e na forma do disposto do artigo 156, da lei nº 2.231, de 29/12/1962, substanciado pelos artigos 240 a 242 da lei nº 7.799, de 19/12/2002, bem como prescreve o artigo 205 da lei nº 5.172, de 25 de outubro de 1966 (Código Tributário Nacional) não constam débitos inscritos na Dívida Ativa, em nome do sujeito passivo acima identificado.

Validade da Certidão: 120 (cento e vinte) dias: 23/03/2024.

A autenticidade desta certidão deverá ser confirmada no endereço:

<http://portal.sefaz.ma.gov.br/>, clicando no item "Certidões" e em seguida em "Validação de Certidão Negativa de Dívida Ativa".

CERTIDÃO EMITIDA GRATUITAMENTE.

Data Impressão: 01/12/2023 10:16:54



PREFEITURA MUNICIPAL DE LAGO DA PEDRA -
SECRETARIA MUNICIPAL DE ARRECADAÇÃO E TRIBUTOS
RUA CORONEL PEDRO BOGÉA, Nº S/N - CENTRO
CNPJ: 06021810000100



Exercício: 2023

CERTIDÃO NEGATIVA DE DÉBITOS MUNICIPAIS

O Departamento de Arrecadação da Prefeitura Municipal de LAGO DA PEDRA, a requerimento da pessoa interessada GAVIAO SOLUCOES LTDA, CERTIFICA para os fins que se fizerem necessários, que a pessoa jurídica/física a seguir referenciada não registra débitos para com os cofres públicos municipais até a presente data, tendo a presente CERTIDÃO validade até o dia 25/02/2024, ressalvando o direito da Fazenda Municipal de exigir o recolhimento de débitos, tributários ou não, constituído anteriormente a esta data mesmo durante a vigência desse prazo.

Cadastro: 000064417 Matricula: 000064417
Contribuinte: GAVIAO SOLUCOES LTDA CPF/CNPJ 12351550000134
Endereço: AV ROSENA SARNEY, 88 Complemento:
Bairro: VILA ROCHA CEP: 65715000
Cidade: LAGO DA PEDRA UF: MA

DADOS ESPECÍFICOS DO CADASTRO

Data de Abertura : 10/06/2010 Inscr Municipal : 000064417 Inscr Estadual : Data Encerramento:
Atividade : Construção de edifícios, Fabricação de artefatos de cimento para uso na construção, Coleta de resíduos não-perigosos, Construção de rodovias e ferrovias, Pintura para sinalização em pistas rodoviárias e aeroportos, Construção de obras-de-arte especiais, Obras de urbanização - ruas, praças e calçadas, Construção de instalações esportivas e recreativas, Montagem de estruturas metálicas, Instalações hidráulicas, sanitárias e de gás, Instalação e manutenção de sistemas centrais de ar condicionado, de ventilação

ATENÇÃO: Certidão válida conforme código de autenticidade abaixo.

Emissão: 27/11/2023 Validade: 25/02/2024
Número/Controle da Certidão: F7D3640014BE6CD5



<http://nfse.adtrinformatica>

[Handwritten signatures]



PREFEITURA MUNICIPAL DE LAGO DA PEDRA
SECRETARIA MUNICIPAL DE ARRECAÇÃO E TRIBUTOS
RUA CORONEL PEDRO BOGÉA, Nº S/N - CENTRO
CNPJ: 06021810000100



1909/102023
Voto 2188

CERTIDÃO NEGATIVA DE DÉBITO E DÍVIDA ATIVA

O SETOR DE TRIBUTOS da prefeitura Municipal de LAGO DA PEDRA, a requerimento da pessoa interessada GAVIAO SOLUCOES LTDA, CERTIFICA para os fins que se fizerem necessários, que a pessoa jurídica/física a seguir referenciada não registra débitos nos cofres públicos municipais.

Cadastro: 000064417 Matricula: 000064417
Contribuinte: GAVIAO SOLUCOES LTDA CPF/CNPJ 12351550000134
Endereço: AV ROSENA SARNEY, 88 Complemento:
Bairro: VILA ROCHA CEP: 65715000
Cidade: LAGO DA PEDRA UF: MA

Atividade(s) CNAE

Construção de edifícios

Data de Abertura : 10/06/2010 Inscr Municipal : 000064417 Inscr Estadual : Data Encerramento:

Atividade : Construção de edifícios, Fabricação de artefatos de cimento para uso na construção, Coleta de resíduos não-perigosos, Construção de rodovias e ferrovias, Pintura para sinalização em pistas rodoviárias e aeroportos, Construção de obras-de-arte

ATENÇÃO: Certidão válida conforme código de autenticidade abaixo.

Validade: 25/02/2024

Número/Controle da Certidão: 91EF4659D9ECEEEC



<http://nfse.adtrinformatica>

[Handwritten signatures]

1909102023
13 n° 389
Visto

Voltar

Imprimir



Certificado de Regularidade do FGTS - CRF

Inscrição: 12.351.550/0001-34
Razão Social: GAVIAO SOLUCOES LTDA
Endereço: AVEN ROSEANA SARNEY 88 / VILA ROCHA / LAGO DA PEDRA / MA / 65715-000

A Caixa Econômica Federal, no uso da atribuição que lhe confere o Art. 7, da Lei 8.036, de 11 de maio de 1990, certifica que, nesta data, a empresa acima identificada encontra-se em situação regular perante o Fundo de Garantia do Tempo de Serviço - FGTS.

O presente Certificado não servirá de prova contra cobrança de quaisquer débitos referentes a contribuições e/ou encargos devidos, decorrentes das obrigações com o FGTS.

Validade: 05/12/2023 a 03/01/2024

Certificação Número: 2023120519235066821200

Informação obtida em 13/12/2023 11:59:19

A utilização deste Certificado para os fins previstos em Lei esta condicionada a verificação de autenticidade no site da Caixa:
www.caixa.gov.br



PODER JUDICIÁRIO
JUSTIÇA DO TRABALHO

Processo nº 1909102023
13 PÁG 390
Visto

CERTIDÃO NEGATIVA DE DÉBITOS TRABALHISTAS

Nome: GAVIAO SOLUCOES LTDA (MATRIZ E FILIAIS)

CNPJ: 12.351.550/0001-34

Certidão nº: 64683254/2023

Expedição: 16/11/2023, às 17:34:47

Validade: 14/05/2024 - 180 (cento e oitenta) dias, contados da data de sua expedição.

Certifica-se que **GAVIAO SOLUCOES LTDA (MATRIZ E FILIAIS)**, inscrito(a) no CNPJ sob o nº **12.351.550/0001-34**, **NÃO CONSTA** como inadimplente no Banco Nacional de Devedores Trabalhistas.

Certidão emitida com base nos arts. 642-A e 883-A da Consolidação das Leis do Trabalho, acrescentados pelas Leis ns.º 12.440/2011 e 13.467/2017, e no Ato 01/2022 da CGJT, de 21 de janeiro de 2022. Os dados constantes desta Certidão são de responsabilidade dos Tribunais do Trabalho.

No caso de pessoa jurídica, a Certidão atesta a empresa em relação a todos os seus estabelecimentos, agências ou filiais.

A aceitação desta certidão condiciona-se à verificação de sua autenticidade no portal do Tribunal Superior do Trabalho na Internet (<http://www.tst.jus.br>).

Certidão emitida gratuitamente.

INFORMAÇÃO IMPORTANTE

Do Banco Nacional de Devedores Trabalhistas constam os dados necessários à identificação das pessoas naturais e jurídicas inadimplentes perante a Justiça do Trabalho quanto às obrigações estabelecidas em sentença condenatória transitada em julgado ou em acordos judiciais trabalhistas, inclusive no concernente aos recolhimentos previdenciários, a honorários, a custas, a emolumentos ou a recolhimentos determinados em lei; ou decorrentes de execução de acordos firmados perante o Ministério Público do Trabalho, Comissão de Conciliação Prévia ou demais títulos que, por disposição legal, contiver força executiva.

(Assinaturas manuscritas em azul)

19/09/2023
13 n° 301
VistoMINISTÉRIO DO TRABALHO E EMPREGO
SECRETARIA DE INSPEÇÃO DO TRABALHO
COORDENAÇÃO-GERAL DE RECURSOSCERTIDÃO DE DÉBITOS TRABALHISTAS
NEGATIVA

EMPREGADOR: GAVIAO SOLUCOES LTDA

INSCRIÇÃO: 12.351.550/0001-34

DATA E HORA DA EMISSÃO: 07/11/2023, às 09:49:55, conforme horário oficial de Brasília

CERTIFICA-SE, de acordo com as informações registradas no sistema de Controle de Processos de Multas e Recursos que, nesta data, **NÃO CONSTAM** débitos decorrentes de autuações em face do empregador acima identificado.

1. Esta certidão abrange todos os estabelecimentos do empregador.
2. A presente certidão não modifica a situação do empregador que conste do cadastro previsto na Portaria Interministerial MTE/SDH n° 2, de 12 de maio de 2011, que disciplina o Cadastro de Empregadores que tenham submetido trabalhadores a condições análogas a de escravo.
3. Conforme artigo 103, § 2º da Portaria MTP n° 667/2021, a certidão ora instituída refletirá sempre a última situação ocorrida em cadastros administrativos pelo emitente, de modo que, havendo processos enviados à Procuradoria da Fazenda Nacional - PFN, quanto a estes, poderá ser obtida certidão específica perante aquele órgão, visando a demonstrar a situação atualizada dos mesmos.
4. Expedida com base na Portaria MTP n° 667, de 8 de novembro de 2021. Emitida gratuitamente.



Dados para conferência da autenticidade desta certidão:

Endereço: <https://eprocesso.sit.trabalho.gov.br/Certidao/Validar>

Código: BRFX4UKFH

A autenticidade também pode ser verificada a partir do QR Code ao lado.



CERTIDÃO DE REGISTRO E QUITAÇÃO
PESSOA JURÍDICA
Lei Federal Nº 5194 de 24 de Dezembro de 1966

CREA-MA

pagina 1/3
FIS Nº 392
Visto Nº 896622/2023
Emissão: 07/11/2023
Validade: 16/02/2024
Chave: A79BY

Conselho Regional de Engenharia e Agronomia do Estado do Maranhão

CERTIFICAMOS que a Empresa mencionada encontra-se registrada neste Conselho, nos Termos da Lei 5.194/66, conforme os dados impressos nesta certidão. CERTIFICAMOS, ainda, que até a presente data, a referida pessoa jurídica e seu(s) responsável(is) técnico(s) estão quites com suas anuidades e demais obrigações junto ao Conselho Regional de Engenharia e Agronomia do Maranhão - CREA-MA, estando habilitada a exercer suas atividades, circunscrita à(s) atribuição(ões) de seu(s) responsável(veis) técnico(s).

Interessado(a)

Empresa: GAVIÃO SOLUÇÕES LTDA

CNPJ: 12.351.550/0001-34

Registro: 0005462762

Categoria: Matriz

Capital Social: R\$ 400.000,00

Data do Capital: 17/01/2022

Faixa: 3

Objetivo Social: 41.20-4-00 - CONSTRUÇÃO DE EDIFÍCIOS

23.30-3-02 - FABRICAÇÃO DE ARTEFATOS DE CIMENTO PARA USO NA CONSTRUÇÃO

37.02-9-00 - ATIVIDADES RELACIONADAS A ESGOTO, EXCETO A GESTÃO DE REDES

38.11-4-00 - COLETA DE RESÍDUOS NÃO-PERIGOSOS

38.12-2-00 - COLETA DE RESÍDUOS PERIGOSOS

38.22-0-00 - TRATAMENTO E DISPOSIÇÃO DE RESÍDUOS PERIGOSOS

42.11-1-01 - CONSTRUÇÃO DE RODOVIAS E FERROVIAS

42.11-1-02 - PINTURA PARA SINALIZAÇÃO EM PISTAS RODOVIÁRIAS E AEROPORTOS

42.12-0-00 - CONSTRUÇÃO DE OBRAS DE ARTE ESPECIAIS

42.13-8-00 - OBRAS DE URBANIZAÇÃO - RUAS, PRAÇAS E CALÇADAS

42.21-9-02 - CONSTRUÇÃO DE ESTAÇÕES E REDES DE DISTRIBUIÇÃO DE ENERGIA ELÉTRICA

42.21-9-05 - MANUTENÇÃO DE ESTAÇÕES E REDES DE TELECOMUNICAÇÕES

42.22-7-01 - CONSTRUÇÃO DE REDES DE ABASTECIMENTO DE ÁGUA, COLETA DE ESGOTO E CONSTRUÇÕES CORRELATAS, EXCETO OBRAS DE IRRIGAÇÃO

42.22-7-02 - OBRAS DE IRRIGAÇÃO

42.92-8-01 - MONTAGEM DE ESTRUTURAS METÁLICAS

42.99-5-01 - CONSTRUÇÃO DE INSTALAÇÕES ESPORTIVAS E RECREATIVAS

43.11-8-01 - DEMOLIÇÃO DE EDIFÍCIOS E OUTRAS ESTRUTURAS

43.11-8-02 - PREPARAÇÃO DE CANTEIRO E LIMPEZA DE TERRENO

43.13-4-00 - OBRAS DE TERRAPLENAGEM

43.19-3-00 - SERVIÇOS DE PREPARAÇÃO DO TERRENO NÃO ESPECIFICADOS ANTERIORMENTE

43.21-5-00 - INSTALAÇÃO E MANUTENÇÃO ELÉTRICA

43.22-3-01 - INSTALAÇÕES HIDRÁULICAS, SANITÁRIAS E DE GÁS

43.22-3-02 - INSTALAÇÃO E MANUTENÇÃO DE SISTEMAS CENTRAIS DE AR CONDICIONADO, DE VENTILAÇÃO E REFRIGERAÇÃO

43.29-1-01 - INSTALAÇÃO DE PAINÉIS PUBLICITÁRIOS

43.29-1-04 - MONTAGEM E INSTALAÇÃO DE SISTEMAS E EQUIPAMENTOS DE ILUMINAÇÃO E SINALIZAÇÃO EM VIAS PÚBLICAS, PORTOS E AEROPORTOS

43.30-4-01 - IMPERMEABILIZAÇÃO EM OBRAS DE ENGENHARIA CIVIL

43.30-4-02 - INSTALAÇÃO DE PORTAS, JANELAS, TETOS, DIVISÓRIAS E ARMÁRIOS EMBUTIDOS DE QUALQUER MATERIAL

43.30-4-03 - OBRAS DE ACABAMENTO EM GESSO E ESTUQUE

43.30-4-04 - SERVIÇOS DE PINTURA DE EDIFÍCIOS EM GERAL

43.30-4-05 - APLICAÇÃO DE REVESTIMENTOS E DE RESINAS EM INTERIORES E EXTERIORES

43.30-4-99 - OUTRAS OBRAS DE ACABAMENTO DA CONSTRUÇÃO

43.91-6-00 - OBRAS DE FUNDAÇÕES

43.99-1-01 - ADMINISTRAÇÃO DE OBRAS

43.99-1-02 - MONTAGEM E DESMONTAGEM DE ANDAIMES E OUTRAS ESTRUTURAS TEMPORÁRIAS

43.99-1-05 - PERFURAÇÃO E CONSTRUÇÃO DE POÇOS DE ÁGUA

45.30-7-03 - COMÉRCIO A VAREJO DE PEÇAS E ACESSÓRIOS NOVOS PARA VEÍCULOS AUTOMOTORES

45.30-7-04 - COMÉRCIO A VAREJO DE PEÇAS E ACESSÓRIOS USADOS PARA VEÍCULOS AUTOMOTORES 45.30-7-05 - COMÉRCIO A VAREJO DE PNEUMÁTICOS E CÂMARAS-DE-AR

46.45-1-01 - COMÉRCIO ATACADISTA DE INSTRUMENTOS E MATERIAIS PARA USO MÉDICO, CIRÚRGICO, HOSPITALAR E DE LABORATÓRIOS

46.49-4-04 - COMÉRCIO ATACADISTA DE MÓVEIS E ARTIGOS DE COLCHOARIA

46.61-3-00 - COMÉRCIO ATACADISTA DE MÁQUINAS, APARELHOS E EQUIPAMENTOS PARA USO AGROPECUÁRIO; PARTES E PEÇAS

46.64-8-00 - COMÉRCIO ATACADISTA DE MÁQUINAS, APARELHOS E EQUIPAMENTOS PARA USO ODONTO-MÉDICO-HOSPITALAR; PARTES E PEÇAS

46.73-7-00 - COMÉRCIO ATACADISTA DE MATERIAL ELÉTRICO

46.79-6-99 - COMÉRCIO ATACADISTA DE MATERIAIS DE CONSTRUÇÃO EM GERAL

47.32-6-00 - COMÉRCIO VAREJISTA DE LUBRIFICANTES

47.42-3-00 - COMÉRCIO VAREJISTA DE MATERIAL ELÉTRICO

47.44-0-99 - COMÉRCIO VAREJISTA DE MATERIAIS DE CONSTRUÇÃO EM GERAL

47.51-2-01 - COMÉRCIO VAREJISTA ESPECIALIZADO DE EQUIPAMENTOS E SUPRIMENTOS DE INFORMÁTICA 47.54-7-01 - COMÉRCIO VAREJISTA DE MÓVEIS

47.61-0-03 - COMÉRCIO VAREJISTA DE ARTIGOS DE PAPELARIA

47.89-0-07 - COMÉRCIO VAREJISTA DE EQUIPAMENTOS PARA ESCRITÓRIO

49.23-0-02 - SERVIÇO DE TRANSPORTE DE PASSAGEIROS - LOCAÇÃO DE AUTOMÓVEIS COM MOTORISTA

49.24-8-00 - TRANSPORTE ESCOLAR

49.29-9-02 - TRANSPORTE RODOVIÁRIO COLETIVO DE PASSAGEIROS, SOB REGIME DE FRETAMENTO, INTERESTADUAL E INTERNACIONAL



Handwritten signature and initials

Handwritten signature



CERTIDÃO DE REGISTRO E QUITAÇÃO
PESSOA JURIDICA
Lei Federal Nº 5194 de 24 de Dezembro de 1966

CREA-MA

Página 2/3
Fis nº 393
Visto
Nº 896622/2023
Emissão: 07/11/2023
Validade: 16/02/2024
Chave: A79BY

Conselho Regional de Engenharia e Agronomia do Estado do Maranhão

49.30-2-01 - TRANSPORTE RODOVIÁRIO DE CARGA, EXCETO PRODUTOS PERIGOSOS E MUDANÇAS, MUNICIPAL.
62.09-1-00 - SUPORTE TÉCNICO, MANUTENÇÃO E OUTROS SERVIÇOS EM TECNOLOGIA DA INFORMAÇÃO
70.20-4-00 - ATIVIDADES DE CONSULTORIA EM GESTÃO EMPRESARIAL, EXCETO CONSULTORIA TÉCNICA ESPECÍFICA
71.12-0-00 - SERVIÇOS DE ENGENHARIA
77.11-0-00 - LOCAÇÃO DE AUTOMÓVEIS SEM CONDUTOR
77.19-5-99 - LOCAÇÃO DE OUTROS MEIOS DE TRANSPORTE NÃO ESPECIFICADOS ANTERIORMENTE, SEM CONDUTOR
77.31-4-00 - ALUGUEL DE MÁQUINAS E EQUIPAMENTOS AGRÍCOLAS SEM OPERADOR
77.32-2-01 - ALUGUEL DE MÁQUINAS E EQUIPAMENTOS PARA CONSTRUÇÃO SEM OPERADOR, EXCETO ANDAIMES
81.22-2-00 - IMUNIZAÇÃO E CONTROLE DE PRAGAS URBANAS
81.29-0-00 - ATIVIDADES DE LIMPEZA NÃO ESPECIFICADAS ANTERIORMENTE
81.30-3-00 - ATIVIDADES PAISAGÍSTICAS
85.99-6-04 - TREINAMENTO EM DESENVOLVIMENTO PROFISSIONAL E GERENCIAL
91.02-3-02 - RESTAURAÇÃO E CONSERVAÇÃO DE LUGARES E PRÉDIOS HISTÓRICOS
95.11-8-00 - REPARAÇÃO E MANUTENÇÃO DE COMPUTADORES E DE EQUIPAMENTOS PERIFÉRICOS

Restrições Relativas ao Objetivo Social: EMPRESA HABILITADA PARA ATUAR SOMENTE NA ÁREA DA ENGENHARIA CIVIL, NO ÂMBITO DAS ATRIBUIÇÕES DO SEU RESPONSÁVEL TÉCNICO.

Endereço Matriz: AVENIDA ROSEANA SARNEY, 88, VILA ROCHA, LAGO DA PEDRA, MA, 65715000

Tipo de Registro: Registro Definitivo de Empresa

Data Inicial: 25/05/2022

Data Final: Indefinido

Registro Regional: 0000546472DDMA

Descrição

CERTIDÃO DE REGISTRO E QUITAÇÃO PESSOA JURIDICA

Informações / Notas

- A capacidade técnico-profissional da empresa é comprovada pelo conjunto dos acervos técnicos dos profissionais constantes de seu quadro técnico.
- A certidão teve sua validade reduzida em virtude da DATA FIM DO CONTRATO da Responsabilidade Técnica do profissional: CARLOS BORROMEU DE PASSOS VALE. Data de fim do contrato: 16/02/2024
- Esta certidão perderá a validade, caso ocorra qualquer alteração posterior dos elementos cadastrais nela contidos

Última Anuidade Paga

Ano: 2023 (6/6)

Autos de Infração

Nada consta

Responsáveis Técnicos

Profissional: LUIS AUGUSTO MACEDO BATISTA

Registro: 1919653899

CPF: 041.***.***-19

Data Início: 07/11/2023

Data Fim: Indefinido

Data Fim de Contrato: Indefinido

Títulos do Profissional:

ENGENHEIRO CIVIL

Atribuição: ART. 7º DA LEI FEDERAL Nº 5.194, DE 24 DE DEZEMBRO DE 1966, E ART. 7º COMBINADO COM ART. 25 DA RESOLUÇÃO Nº 218, DE 29 DE JUNHO DE 1973, DO CONFEA (CONSOLIDADAS CONFORME RESOLUÇÃO Nº 1.048, DE 14 DE AGOSTO DE 2013, DO CONFEA).

Tipo de Responsabilidade: RESPONSABILIDADE TÉCNICA

Profissional: CARLOS BORROMEU DE PASSOS VALE

Registro: 1102198730

CPF: 086.***.***-25

Data Início: 16/10/2023

Data Fim: Indefinido

Data Fim de Contrato: 16/02/2024

Títulos do Profissional:

GEÓLOGO

Atribuição: ART. 11 DA RESOLUÇÃO 218, DE 29.06.73, DO CONFEA.

Tipo de Responsabilidade: RESPONSABILIDADE TÉCNICA

Profissional: CARLOS EDUARDO BORGES DE SOUZA

Registro: 1115698095

CPF: 025.***.***-85



A



CERTIDÃO DE REGISTRO E QUITAÇÃO
PESSOA JURIDICA
Lei Federal Nº 5194 de 24 de Dezembro de 1966

CREA-MA

19/09/2023
Página 3/3
Dis nº 394
Visto
Nº 896622/2023
Emissão: 07/11/2023
Validade: 16/02/2024
Chave: A79BY

Conselho Regional de Engenharia e Agronomia do Estado do Maranhão

Data Início: 25/05/2022

Data Fim: Indefinido

Data Fim de Contrato: Indefinido

Títulos do Profissional:

ENGENHEIRO CIVIL

Atribuição: ART. 7 DA RESOLUÇÃO 218, DE 29/06/73, DO CONFEA.

Tipo de Responsabilidade: RESPONSÁVEL TÉCNICO

Sócios

Sócio: JOÃO MARCOS DO NASCIMENTO GALVÃO

CPF: 011.***.***-85

Função: SOCIO/ADMINISTRADOR





Conselho Regional de Engenharia e Agronomia do Estado do Maranhão

CERTIFICAMOS que o profissional mencionado encontra-se registrado neste Conselho, nos termos da Lei 5.194/66, de 24/12/1966, conforme os dados acima. CERTIFICAMOS, ainda, face o estabelecimento nos artigos 68 e 69 da referida Lei, que o interessado não se encontra em débito com o CREA-MA.

Interessado(a)

Profissional: CARLOS EDUARDO BORGES DE SOUZA
Registro: 1115698095
CPF: 025.***.***-85

Tipo de Registro: Registro Definitivo de Profissional (DIPLOMADO NO PAÍS)
Data de registro: 22/08/2016

Título(s)

GRADUAÇÃO

ENGENHEIRO CIVIL
Atribuição: ART. 7 DA RESOLUÇÃO 218, DE 29/06/73, DO CONFEA.
Instituição de Ensino: CENTRO UNIVERSITÁRIO DO MARANHÃO
Data de Formação: 08/08/2016

Descrição

CERTIDÃO DE REGISTRO E QUITAÇÃO PESSOA FÍSICA

Informações / Notas

- A falsificação deste documento constitui-se em crime previsto no Código Penal Brasileiro, sujeitando o(a) autor(a) à respectiva ação penal.
- CERTIFICAMOS que caso ocorra(m) alteração(ões) no(s) elemento(s) contido(s) neste documento, esta Certidão perderá a sua validade para todos os efeitos.
- Esta certidão perderá a validade, caso ocorra qualquer alteração posterior dos elementos cadastrais nela contidos.
- Válido em todo território nacional.

Última Anuidade Paga

Ano: 2023 (1/1)

Autos de Infração

Nada consta

Responsabilidades Técnicas

Empresa: GAVIAO SOLUCOES LTDA
Registro: 0005462762
CNPJ: 12.351.550/0001-34
Data Início: 25/05/2022
Data Fim: Indefinido
Data Fim de Contrato: Indefinido
Tipo de Responsabilidade: RESPONSÁVEL TÉCNICO

Empresa: EDIFICA CONSTRUÇÕES LTDA
Registro: 0005445442
CNPJ: 21.690.520/0001-43
Data Início: 04/06/2021
Data Fim: Indefinido
Data Fim de Contrato: Indefinido
Tipo de Responsabilidade: RESPONSÁVEL TÉCNICO





Anotação de Responsabilidade Técnica - ART
Lei nº 6.496, de 7 de dezembro de 1977

CREA-MA

ART CARGO-FUNÇÃO
Nº MA20220518800

Página 1/1
Fis nº 396
Folha 26/88

Conselho Regional de Engenharia e Agronomia do Estado do Maranhão

INICIAL

1. Responsável Técnico
CARLOS EDUARDO BORGES DE SOUZA
Título profissional: ENGENHEIRO CIVIL
RNP: 1115698095
Registro: 1115698095MA

2. Contratante
Contratante: ELETRICA SOLUÇÕES E CLIMATIZAÇÃO LTDA
RUA 21 DE ABRIL
Complemento: Bairro: CENTRO
Cidade: IGARAPÉ GRANDE UF: MA CEP: 65720000
País: Brasil
Tipo de contratante: Pessoa Jurídica de Direito Privado
Ação Institucional: Outros

3. Vínculo Contratual
Unidade administrativa: SEDE
RUA 21 DE ABRIL Nº: S/N
Complemento: Bairro: CENTRO
Cidade: IGARAPÉ GRANDE UF: MA CEP: 65720000
Data de início: 07/04/2022 Previsão de término: Não especificado
Tipo de vínculo: EMPREGADO
Identificação do cargo/função: Encarregado(a)

4. Atividade Técnica

	Quantidade	Unidade
1000 - OUTRA	10,00	h/sem
45 - DESEMPENHO DE FUNÇÃO TÉCNICA > OBRAS E SERVIÇOS - CARGO/FUNÇÃO > #3367 - VÍNCULO TÉCNICO COM A EMPRESA (DESEMPENHO DE CARGO/FUNÇÃO TÉCNICA DENTRO DA EMPRESA)		

A mudança de cargo ou função exige o registro de nova ART

5. Observações
ART DE CARGO E FUNÇÃO DAS ATIVIDADES COMO ENGENHEIRO CIVIL.

6. Declarações
- Declaro que estou cumprindo as regras de acessibilidade previstas nas normas técnicas da ABNT, na legislação específica e no decreto nº 5296/2004.

7. Entidade de Classe
SEM INDICAÇÃO DE ENTIDADE DE CLASSE

8. Assinaturas
Declaro serem verdadeiras as informações acima
Local: Igarapé Grande, 11 de Abril de 2022
data

Carlos Eduardo Borges de Souza
CARLOS EDUARDO BORGES DE SOUZA - CPF: 025.403.863-85
Antonio Douglas Cunha de Almeida
ELETRICA SOLUÇÕES E CLIMATIZAÇÃO LTDA - CNPJ: 12.351.550/0001-34

9. Informações
* A ART é válida somente quando quitada, mediante apresentação do comprovante de pagamento ou conferência no site do Crea.

10. Valor
Valor da ART: R\$ 88,78 Registrada em: 11/04/2022 Valor pago: R\$ 88,78 Nosso Número: 8303819394

Este documento encontra-se registrado no Conselho Regional de Engenharia e Agronomia do Estado do Maranhão, vinculado ao Protocolo nº 2676209/2022, emitido em 18/04/2022. Documento do Protocolo 4/7 (Vinculado ao passo 1), anexado por antonio em 18/04/2022



A autenticidade desta ART pode ser verificada em: <https://crea-ma.org.br/publico/> com a chave: Z413e
impresso em: 11/04/2022 às 11:08:49 por: ip: 164.163.234.241

www.crea-ma.org.br
Tel: (98) 2106-8300
Fax: (98) 2106-8300



Desenvolvido com Lincsoft

Handwritten signatures and marks at the bottom of the page.

CONTRATO DE TRABALHO Por

prazo indeterminado

Pelo presente instrumento particular de contrato de trabalho por tempo indeterminado entre ELÉTRICA SOLUÇÕES E CLIMATIZAÇÃO LTDA CNPJ N° 12.351.550/0001-34, com sede na RUA 21 DE ABRIL, S/N Bairro Centro Igarape Grande- MA, CEP de n° 65.720-000, neste ato representado pelo Sr. **ANTONIO DOUGLAS CUNHA DE ALMEIDA** brasileiro, solteiro, natural de Pedreiras- MA nascido em 06/05/1979, empresario portador da cedula de identidade civil de n° 0000676233961, expedida pela Secretaria de Estado da Segurança Publica do Estado do Maranhão de CPF de n° 010161.473-09 residente e domiciliado na Rua LEOPOLDINA VALE, n° 08, Centro Igarape Grande - MA o Sr. **CARLOS EDUARDO BORGES DE SOUSA**, brasileiro ENGENHEIRO CIVIL, RG: 109476899-2 CPF: 025.403.865-85 CREA-MA 111569809-5 RESIDENTE NA AV. Beta DE N° 202, bloco 02 PARQUE ATHENAS, SAO LUIS - MARANHÃO. CEP: 65.072-120, adiante designado empregado fica justo e contratado o seguinte

- 1- O empregado trabalhara para a empresa na função de Engenheiro Civil obrigando-se a fazer o serviço de Engenharia bem como o que vier a ser objeto de cartas avisos ou ordens, dentro subentendido o seu cargo e tambem o que dispensa especificacoes por estar naturalmente compreendido, subentendido ou relacionado a seu cargo, nao constituindo a indicação supra ou a de adendos, qualquer um dos serviços referidos, mesmo que anteriormente nao os tenha feito mas que se entendem atinentes a função para a qual foi contratado
- 2- O empregado recebera pontualmente os seus salarios o mais tardar o dia 05 util subsequente ao periodo vencido, nos termos do unico do Art 459 da C.L.T, na base de R\$ 8.300,00 (OITO MIL E TREZENTOS REAIS) por mes, pagos mensalmente.
- 3- A empresa descontará dos salarios do empregado não só o que ja é de lei ou contrato ou por eles for determinado, com ainda a importancia correspondente aos danos causados pelo empregado, por dolo ou mesmo imprudência, impericia ou negligência nos termos do § unico do Art. 462 da C.L.T;
- 4- O seu horario sera de 10 horas semanais.
- 5- A vigencia desse contrato sera por tempo indeterminado
- 6- Findo o prazo a empresa podera despedir o empregado sem estar obrigada ao pagamento de qualquer indenizacao, nem a lhe dar aviso prévio; entretanto, caso seja dado, apenas para governo do empregado, nao implicara no pagamento de indenização
- 7- Se durante a vigencia desse contrato o empregado der justo motivo para a dispensa podera ser despedido sem pagamento de indenização nem prévio.
- 8- Se a empresa rescindir o contrato antes do prazo, sem motivo Justo, pagará ao empregado nos termos do artigo 479 da C.L.T e por metade a remuneração a que teria direito o empregado ate o fim do prazo se a rescisao for da metade do empregado, nas mesmas condições fica obrigado a indenizar a empresa pelos prejuizos que com esse ato lhe causar nos termos do artigo 480 da C.L.T. E, por terem assim justo e contratado, assinam o presente em duas vias, diante das testemunhas, tudo presente

Este documento encontra-se registrado no Conselho Regional de Engenharia e Agronomia do Estado do Maranhão, vinculado ao Protocolo nº 2676209/2022, emitido em 18/04/2022. Documento do Protocolo 617 (Vinculado ao passo 5), anexado por adapt em 25/05/2022



ELÉTRICA SOLUCOES E CLIMATIZACAO LTDA

ELÉTRICA RUA 21 DE ABRIL, SN CEP: 65720000 – CENTRO – IGARAPÉ GRANDE
(99) 98234-8862

(Handwritten signatures and initials)



IGARAPE GRANDE - MA 07 de ABRIL de 2022

Processo nº 3918/2023
Fls nº 3918
Visto e
Folha 32/33

Antonio Douglas Cunha de Almeida

ELETRICA SOLUCOES E CLIMATIZACAO LTDA

CNPJ Nº 12.351.550/0001-34

ANTONIO DOUGLAS CUNHA DE ALMEIDA

CPF 010161.473-09

CONTRATANTE

Carlos Eduardo Borges de Sousa

CARLOS EDUARDO BORGES DE SOUSA

RG: 10947699-2

CPF 025.403.865-85

CREA-MA: 111569809-5

CONTRATADO

Testemunhas

1. _____

2. _____

[Handwritten mark]

ELTRICA SOLUCOES E CLIMATIZACAO LTDA

ELETRICA RUA 21 DE ABRIL, SN CEP: 65720000 – CENTRO – IGARAPÉ GRANDE
(99) 98234-8862

Este documento encontra-se registrado no Conselho Regional de Engenharia e Agronomia do Estado do Maranhão, vinculado ao Protocolo nº 2676209/2022, emitido em 18/04/2022. Documento do Protocolo 617 (Vinculado ao passo 5), anexado por adapt em 25/05/2022



[Handwritten marks]



CERTIDÃO DE REGISTRO E QUITAÇÃO
PESSOA FÍSICA
Lei Federal Nº 5194 de 24 de Dezembro de 1966

CREA-MA

Processo nº 1909102023
Fls nº 399
Nº 896623/2023
Emissão: 07/11/2023
Validade: 31/03/2024
Chave: 9zwc3

Conselho Regional de Engenharia e Agronomia do Estado do Maranhão

CERTIFICAMOS que o profissional mencionado encontra-se registrado neste Conselho, nos termos da Lei 5.194/66, de 24/12/1966, conforme os dados acima. CERTIFICAMOS, ainda, face o estabelecimento nos artigos 68 e 69 da referida Lei, que o interessado não se encontra em débito com o CREA-MA.

Interessado(a)

Profissional: LUIS AUGUSTO MACEDO BATISTA

Registro: 1919653899

CPF: 041.***.***-19

Tipo de Registro: VISTO PROFISSIONAL

Data Inicial: 24/05/2021

Data Final: Indefinido

Número do Visto: 123890

Título(s)

GRADUAÇÃO

ENGENHEIRO CIVIL

Atribuição: ART. 7º DA LEI FEDERAL Nº 5.194, DE 24 DE DEZEMBRO DE 1966, E ART. 7º COMBINADO COM ART. 25 DA RESOLUÇÃO Nº 218, DE 29 DE JUNHO DE 1973, DO CONFEA (CONSOLIDADAS CONFORME RESOLUÇÃO Nº 1.048, DE 14 DE AGOSTO DE 2013, DO CONFEA).

Instituição de Ensino: CENTRO UNIVERSITARIO UNINOVAFAPI

Data de Formação: 29/07/2020

Descrição

CERTIDÃO DE REGISTRO E QUITAÇÃO PESSOA FÍSICA

Informações / Notas

- A falsificação deste documento constitui-se em crime previsto no Código Penal Brasileiro, sujeitando o(a) autor(a) à respectiva ação penal.
- CERTIFICAMOS que caso ocorra(m) alteração(ões) no(s) elemento(s) contido(s) neste documento, esta Certidão perderá a sua validade para todos os efeitos.
- Esta certidão perderá a validade, caso ocorra qualquer alteração posterior dos elementos cadastrais nela contidos.
- Válido em todo território nacional.

Última Anuidade Paga

Ano: 2023 (1/1)

Autos de Infração

Nada consta

Responsabilidades Técnicas

Empresa: UCHOA ENGENHARIA LTDA

Registro: 0005403022

CNPJ: 10.811.637/0001-11

Data Início: 08/12/2022

Data Fim: Indefinido

Data Fim de Contrato: 19/10/2026

Tipo de Responsabilidade: RESPONSÁVEL TÉCNICO

Empresa: GAVIÃO SOLUÇÕES LTDA

Registro: 0005462762

CNPJ: 12.351.550/0001-34

Data Início: 07/11/2023

Data Fim: Indefinido

Data Fim de Contrato: Indefinido

Tipo de Responsabilidade: RESPONSÁVEL TÉCNICO

Empresa: EDIFICA CONSTRUÇÕES LTDA

Registro: 0005445442

CNPJ: 21.690.520/0001-43

Data Início: 04/06/2021

Data Fim: Indefinido

Data Fim de Contrato: Indefinido

Tipo de Responsabilidade: RESPONSÁVEL TÉCNICO





CERTIDÃO DE REGISTRO E QUITAÇÃO
PESSOA FÍSICA
Lei Federal Nº 5194 de 24 de Dezembro de 1966

CREA-MA

Processo nº 1909102023
Pis nº 400
Visto
Nº 896623/2023
Emissão: 07/11/2023
Validade: 31/03/2024
Chave: 9zwc3

Conselho Regional de Engenharia e Agronomia do Estado do Maranhão





Certidão de Acervo Técnico - CAT
Resolução Nº 1025 de 30 de Outubro de 2009
Resolução Nº 218 de 29 de Junho de 1973

CREA-MA

Processo nº 1909102023
Fis nº 401
Visto
CAT COM REGISTRO DE ATESTADO

Página 1/9

883354/2023

Atividade concluída

Conselho Regional de Engenharia e Agronomia do Estado do Maranhão

CERTIFICAMOS, em cumprimento ao disposto na Resolução nº 1.025, de 30 de outubro de 2009, do Confea, que consta dos assentamentos deste Conselho Regional de Engenharia e Agronomia do Estado do Maranhão - Crea-MA, o Acervo Técnico do profissional **CARLOS EDUARDO BORGES DE SOUZA** referente à(s) Anotação(ões) de Responsabilidade Técnica - ART abaixo discriminada(s):

Profissional: **CARLOS EDUARDO BORGES DE SOUZA**

Registro: 1115698095MA RNP: 1115698095

Título profissional: ENGENHEIRO CIVIL

Número da ART: MA20230632883 Tipo de ART: OBRA / SERVIÇO Registrada em: 03/04/2023 Baixada em: 03/04/2023
Forma de registro: COMPLEMENTAR Participação técnica: INDIVIDUAL
Empresa contratada: GAVIAO SOLUCOES LTDA

Contratante: **UCHOA ENGENHARIA LTDA** CPF/CNPJ: 10.811.637/0001-11
Endereço do contratante: RUA SÃO FRANCISCO Nº: 112
Complemento: EM FRENTE AO PARQUE DE VAQUEJADA Bairro: CENTRO
Cidade: IGARAPÉ GRANDE UF: MA CEP: 65720000

Contrato: 1/2023 Celebrado em: 12/01/2023
Valor do contrato: R\$ 750.000,00 Tipo de contratante: Pessoa Jurídica de Direito Privado

Ação institucional: Outros
Endereço da obra/serviço: LOTEAMENTO GALVÃO II Nº: S/N
Complemento: Bairro: CENTRO
Cidade: IGARAPÉ GRANDE UF: MA CEP: 65720000

Coordenadas Geográficas: -4.579619, -44.887957

Data de início: 12/01/2023 Conclusão efetiva: 30/03/2023

Finalidade: SEM DEFINIÇÃO

Proprietário: UCHOA ENGENHARIA LTDA CPF/CNPJ: 10.811.637/0001-11

Atividade Técnica: 14 - **Elaboração** CONSTRUÇÃO CIVIL > EDIFICAÇÕES > DE EDIFICAÇÃO > #1.1.1.1 - DE ALVENARIA 35 - Elaboração de orçamento 1.00 unidade; 14 - **Elaboração** AGRIMENSURA > PARCELAMENTO DO SOLO > DE IMPLANTAÇÃO DE LOTEAMENTO > #36.5.2.1 - URBANO 80 - Projeto 4238.15 metro quadrado; 16 - **Execução** CONSTRUÇÃO CIVIL > EDIFICAÇÕES > DE EDIFICAÇÃO > #1.1.1.1 - DE ALVENARIA 49 - Execução de obra 2049.76 metro quadrado; 16 - **Execução** CONSTRUÇÃO CIVIL > MATERIAIS DE CONSTRUÇÃO CIVIL > #1.2.3 - DE APLICAÇÃO DE CONCRETO 49 - Execução de obra 100.00 metro quadrado; 16 - **Execução** TRANSPORTES > INFRAESTRUTURA URBANA > DE PAVIMENTAÇÃO > #4.2.1.2 - ASFÁLTICA PARA VIAS URBANAS 49 - Execução de obra 1668.16 metro quadrado; 16 - **Execução** OBRAS HIDRÁULICAS E RECURSOS HÍDRICOS > SISTEMAS DE DRENAGEM PARA OBRAS CIVIS > DE SISTEMAS DE DRENAGEM PARA OBRAS CIVIS > #5.3.1.7 - MEIO-FIO 49 - Execução de obra 270.00 metro quadrado; 16 - **Execução** OBRAS HIDRÁULICAS E RECURSOS HÍDRICOS > SISTEMAS DE DRENAGEM PARA OBRAS CIVIS > DE SISTEMAS DE DRENAGEM PARA OBRAS CIVIS > #5.3.1.8 - SARJETA 49 - Execução de obra 500.00 metro quadrado;

Observações

ELABORAÇÃO DE PROJETO, ORÇAMENTO E EXECUÇÃO DE CASAS RESIDENCIAIS E URBANIZAÇÃO NO LOTEAMENTO GALVÃO II NA CIDADE DE IGARAPÉ GRANDE-MA, ASSIM COMO SERVIÇOS DE DRENAGEM (MEIO FIO E SARJETA), ASFALTO, CALÇADAS.

Informações Complementares

- O ATESTADO ESTÁ REGISTRADO APENAS PARA ATIVIDADES TÉCNICAS CONSTANTES DA ART. NÃO SENDO CONTEMPLADAS NESTE REGISTRO AS ATIVIDADES REFERENTES AOS ITENS 8.8, 8.9, 11.6, 11.7 E 20.3, POR SE TRATAR DE ATIVIDADES FORA DAS ATRIBUIÇÕES DO PROFISSIONAL.

[Handwritten signature]

[Handwritten signature]

Conselho Regional de Engenharia e Agronomia do Estado do Maranhão
Avenida dos Holandeses, Quadra 35, Lote 8, Caiçau, São Luís/MA

Tel: + 55 (98) 2106-8300 Fax: + 55 (98) 2106-8300 E-mail: faleconosco@creama.org.br



Impresso em: 10/04/2023, às 13:53.



Certidão de Acervo Técnico - CAT
Resolução Nº 1025 de 30 de Outubro de 2009
Resolução Nº 218 de 29 de Junho de 1973

CREA-MA

Processo nº 1909102003
Dis nº 407
Visto
Página 2/9
CAT COM REGISTRO DE ATESTADO
883354/2023
Atividade concluída

Conselho Regional de Engenharia e Agronomia do Estado do Maranhão

CERTIFICAMOS, finalmente, que se encontra vinculado à presente Certidão de Acervo Técnico – CAT, o atestado contendo 7 folha(s), expedido pelo contratante da obra/serviço, a quem cabe a responsabilidade pela veracidade e exatidão das informações nele constantes.

Certidão de Acervo Técnico nº 883354/2023
10/04/2023, 13:48
44dZx

A Certidão de Acervo Técnico (CAT) à qual o atestado está vinculado constituirá prova da capacidade técnico-profissional da pessoa jurídica somente se o responsável técnico indicado estiver ou venha a ser integrado ao seu quadro técnico por meio de declaração entregue no momento da habilitação ou da entrega das propostas.

Certificamos que se encontra vinculado à presente CAT o atestado apresentado em cumprimento à Lei nº 8.666/93, expedido pela pessoa jurídica contratante, a quem cabe a responsabilidade pela veracidade e exatidão das informações nele constantes. É de responsabilidade deste Conselho a verificação da atividade profissional em conformidade com a Lei nº 5.194/66 e Resoluções do Conselho Federal de Engenharia e Agronomia - CONFEA.

Esta certidão perderá a validade, caso ocorra qualquer alteração posterior dos elementos cadastrais nela contidos.

Fica(m) Excluído(s), no entanto, o(s) serviço(s) cujas atribuições não competem ao(s) profissional(is) em questão.

A autenticidade desta Certidão pode ser verificada em: <https://crea-ma.sitac.com.br/publico/>, com a chave: 44dZx

Conselho Regional de Engenharia e Agronomia do Estado do Maranhão
Avenida dos Holandeses, Quadra 35, Lote B, Caiçau, São Luís/MA
Tel: + 55 (98) 2106-8300 Fax: + 55 (98) 2106-8300 E-mail: faleconosco@creama.org.br



Impresso em: 10/04/2023, às 13:53.



LAUDO TÉCNICO

LAUDO TÉCNICO, PARA OS DEVIDOS FINS DE PROVA DE APTIDÃO DE DESEMPENHO E ATESTADO DE EXECUÇÃO QUE A GAVIÃO SOLUÇÕES LTDA CNPJ Nº 12.351.550/0001-34, SEDIADA NA RUA D, RESIDENCIAL SINAI I, 02, VILA OSMANI, LAGO DA PEDRA – MA, CEP: 65.715-000, POR INTERMÉDIO DE SEU REPRESENTANTE LEGAL, O SR JOAO MARCOS DO NASCIMENTO GALVAO, BRASILEIRO, EMPRESÁRIO, SOLTEIRO (A), NASCIDO EM 31/08/1992, CPF: Nº 011.748.073-85 CNH: Nº 07278886225 DETRAN-MA, DOMICÍLIO E RESIDÊNCIA NA RUA UM, RES. SINAI I, S/N, VILA OSMANI, LAGO DA PEDRA – MA, CEP: 65.715-000, COM RESPONSÁVEL TÉCNICO CARLOS EDUARDO BORGES SOUZA, ENGENHEIRO CIVIL, CREA Nº 1115698095, PRESTOU SERVIÇOS A EMPRESA UCHÔA ENGENHARIA LTDA, INSCRITA NO CNPJ Nº 10.811.637/0001-11, REPRESENTADA PELA SRª. THAYLA CRISTINA GOMES DA ROCHA UCHOA GALVÃO, PORTADORA DO RG Nº 038210912009-0-SSP/MA E INSCRITA NO CPF Nº 004.745.393-77, CASADA, BRASILEIRA, ENGENHEIRA CIVIL, RESIDE NA RUA SÃO FRANCISCO, CENTRO, IGARAPÉ GRANDE-MA.

DATA DE INÍCIO: 12/01/2023 PREVISÃO DE TÉRMINO: 30/03/2023

OBJETO: ELABORAÇÃO DE PROJETO, ORÇAMENTO E EXECUÇÃO DE CASAS RESIDENCIAIS E URBANIZAÇÃO NO LOTEAMENTO GALVÃO II NA CIDADE DE IGARAPÉ GRANDE-MA, ASSIM COMO SERVIÇOS DE DRENAGEM (MEIO FIO E SARJETA), ASFALTO, CALÇADAS.

CONTRATO: 1/2023

VALOR DO CONTRATO: R\$750.000,00 (SETECENTOS E CINQUENTA MIL REAIS)

ENDEREÇO DA OBRA: LOTEAMENTO GALVÃO II NA CIDADE DE IGARAPÉ GRANDE-MA.

ART Nº MA20230632883 COMPLEMENTAR À ART Nº MA20230612693

A REFERIDA OBRA EM CONFORMIDADE COM PLANILHA ORÇAMENTÁRIA, NOS SERVIÇOS E QUANTITATIVOS EXECUTADOS, CONSTA ELABORAÇÃO DE PROJETO, ORÇAMENTO E EXECUÇÃO DE CASAS RESIDENCIAIS E URBANIZAÇÃO NO LOTEAMENTO GALVÃO II NA CIDADE DE IGARAPÉ GRANDE-MA, ASSIM COMO SERVIÇOS DE DRENAGEM (MEIO FIO E SARJETA), ASFALTO, CALÇADAS. ATESTAMOS AINDA QUE A EMPRESA TEVE BOM DESEMPENHO, CUMPRINDO TÉCNICAMENTE OS TERMOS DO CONTRATO E DEMAIS EXIGÊNCIAS LEGAIS, PORTANTO, NÃO TEMOS FATO QUE NÃO DESABONE SUA IDONEIDADE, OBSERVA-SE QUE EMBORA SEJA UM ATESTADO DE CAPACIDADE TÉCNICA, DE EXECUÇÃO DO CONTRATO, ONDE DEMONSTRA OS QUE FORAM EXECUTADOS 100% DA OBRA.

IGARAPÉ GRANDE - MA 03 DE ABRIL de 2023



LUIS AUGUSTO MACEDO BATISTA

CPF 041.038.043-19

CREA PI Nº 1919653899

VISTO PROFISSIONAL CREA MA Nº 123890MA

Este documento encontra-se registrado no Conselho Regional de Engenharia e Agronomia do Estado do Maranhão, vinculado à Certidão nº 883354/2023, em 10/04/2023



Certidão nº 883354/2023

10/04/2023, 13:53

Chave de impressão: 44dZx

O documento neste ato registrado foi emitido em 10/04/2023 e contém 1 folhas





Anotação de Responsabilidade Técnica - ART
Lei nº 6.496, de 7 de dezembro de 1977

CREA-MA

ART OBRA / SERVIÇO
Nº MA20230632948

Conselho Regional de Engenharia e Agronomia do Estado do Maranhão

INICIAL

1. Responsável Técnico
LUIS AUGUSTO MACEDO BATISTA
Título profissional: ENGENHEIRO CIVIL
RNP: 1919653899
Registro: 123890MA

2. Dados do Contrato
Contratante: GAVIÃO SOLUÇÕES LTDA
RUA RUA D, RESIDENCIAL SINAI I
Complemento: Bairro: VILA OSMANI
Cidade: LAGO DA PEDRA UF: MA CEP: 65715000
CPF/CNPJ: 12.351.550/0001-34
Nº: 02
CEP: 65715000
Contrato: 0001.2023 Celebrado em: 31/03/2023
Valor: R\$ 3.500,00 Tipo de contratante: Pessoa Juridica de Direito Privado
Ação Institucional: Outros

3. Dados da Obra/Serviço
LOTEAMENTO GALVÃO II Nº: S/N
Complemento: Bairro: CENTRO
Cidade: IGARAPÉ GRANDE UF: MA CEP: 65720000
Data de início: 31/03/2023 Previsão de término: 03/04/2023 Coordenadas Geográficas: -4.579619, -44.887957
Finalidade: Outro Código: Não Especificado
Proprietário: GAVIÃO SOLUÇÕES LTDA CPF/CNPJ: 12.351.550/0001-34

4. Atividade Técnica

14 - Elaboração	Quantidade	Unidade
66 - Laudo > OBRAS HIDRÁULICAS E RECURSOS HIDRICOS > SISTEMAS DE DRENAGEM PARA OBRAS CIVIS > DE SISTEMAS DE DRENAGEM PARA OBRAS CIVIS > #5.3.1.7 - MEIO-FIO	1,00	un
66 - Laudo > OBRAS HIDRÁULICAS E RECURSOS HIDRICOS > SISTEMAS DE DRENAGEM PARA OBRAS CIVIS > DE SISTEMAS DE DRENAGEM PARA OBRAS CIVIS > #5.3.1.8 - SARJETA	1,00	un
66 - Laudo > TRANSPORTES > INFRAESTRUTURA URBANA > DE PAVIMENTAÇÃO > #4.2.1.2 - ASFÁLTICA PARA VIAS URBANAS	1,00	un
66 - Laudo > CONSTRUÇÃO CIVIL > MATERIAIS DE CONSTRUÇÃO CIVIL > #1.2.3 - DE APLICAÇÃO DE CONCRETO	1,00	un
66 - Laudo > CONSTRUÇÃO CIVIL > EDIFICAÇÕES > DE EDIFICAÇÃO > #1.1.1.1 - DE ALVENARIA	1,00	un
66 - Laudo > AGRIMENSURA > PARCELAMENTO DO SOLO > DE IMPLANTAÇÃO DE LOTEAMENTO > #36.5.2.1 - URBANO	1,00	un

Após a conclusão das atividades técnicas o profissional deve proceder a baixa desta ART

5. Observações
ART DE LAUDO REFERENTE AOS SERVIÇOS DE ELABORAÇÃO DE PROJETO, ORÇAMENTO E EXECUÇÃO DE CASAS RESIDENCIAIS E URBANIZAÇÃO NO LOTEAMENTO GALVÃO II NA CIDADE DE IGARAPÉ GRANDE-MA, ASSIM COMO SERVIÇOS DE DRENAGEM (MEIO-FIO E SARJETA), ASFALTO E CALÇADAS.

6. Declarações
- Cláusula Compromissória: Qualquer conflito ou litígio originado do presente contrato, bem como sua interpretação ou execução, será resolvido por arbitragem, de acordo com a Lei nº 9.307, de 23 de setembro de 1996, por meio do Centro de Mediação e Arbitragem - CMA vinculado ao Crea-MA, nos termos do respectivo regulamento de arbitragem que, expressamente, as partes declaram concordar.
- Declaro que estou cumprindo as regras de acessibilidade previstas nas normas técnicas da ABNT, na legislação específica e no decreto nº 5296/2004.

7. Entidade de Classe
SEM INDICAÇÃO DE ENTIDADE DE CLASSE

8. Assinaturas
Declaro serem verdadeiras as informações acima
Local _____ de _____ de _____
Local _____ data _____
LUIS AUGUSTO MACEDO BATISTA - CPF: 041.038.043-19
GAVIÃO SOLUÇÕES LTDA - CNPJ: 12.351.550/0001-34

9. Informações
* A ART é válida somente quando quitada, mediante apresentação do comprovante do pagamento ou conferência no site do Crea.

A autenticidade desta ART pode ser verificada em: <https://crea-ma.sitac.com.br/publico/>, com a chave: 3CZ33
Impresso em: 04/04/2023 às 14:03:04 por: p: 170.82.175.14



www.crea-ma.org.br | faleconosco@crea-ma.org.br
Tel: (98) 2106-8300 | Fax: (98) 2106-8300



Este documento encontra-se registrado no Conselho Regional de Engenharia e Agronomia do Estado do Maranhão, vinculado à Certidão nº 883354/2023, em 10/04/2023 em emitida



Certidão nº 883354/2023
10/04/2023, 13:53
Chave de Impressão: 44dZx

O documento neste ato registrado foi emitido em 10/04/2023 e contém 2 folhas





Anotação de Responsabilidade Técnica - ART
Lei nº 6.496, de 7 de dezembro de 1977

CREA-MA

ART OBRA / SERVIÇO
Nº MA20230632948

Conselho Regional de Engenharia e Agronomia do Estado do Maranhão

INICIAL

10. Valor
Valor da ART: R\$ 96,62 Registrada em: 04/04/2023 Valor pago: R\$ 96,62 Nosso Número: 8304598974

Este documento encontra-se registrado no Conselho Regional de Engenharia e Agronomia do Estado do Maranhão, vinculado à Certidão nº 883354/2023, emitida em 10/04/2023



Certidão nº 883354/2023
10/04/2023, 13:53
Chave de Impressão: 44dZx

O documento neste ato registrado foi emitido em 10/04/2023 e contém 2 folhas

A autenticidade desta ART pode ser verificada em: <https://crea-ma.atrac.com.br/publico/>, com a chave: 30233
Impresso em: 04/04/2023 às 14:03:04 por: ip: 170.82.175.14

www.creama.org.br faleconosco@creama.org.br
Tel: (98) 2106-8300 Fax: (98) 2106-8300



Conselho Regional de Engenharia e Agronomia do Estado do Maranhão
Avenida dos Holandeses, Quadra 35, Lote 8, Cai h au, São Lu s/MA
Tel: + 55 (98) 2106-8300 Fax: + 55 (98) 2106-8300 E-mail: faleconosco@creama.org.br



Impresso em: 10/04/2023, às 13:53

ATESTADO DE CAPACIDADE TECNICA

ATESTAMOS PARA OS DEVIDOS FINS DE PROVA DE APTIDÃO DE DESEMPENHO E ATESTADO DE EXECUÇÃO QUE A GAVIÃO SOLUÇÕES LTDA CNPJ Nº 12.351.550/0001-34, SEDIADA NA RUA D, RESIDENCIAL SINAI I, 02, VILA OSMANI, LAGO DA PEDRA – MA, CEP: 65.715-000, POR INTERMÉDIO DE SEU REPRESENTANTE LEGAL, O SR JOAO MARCOS DO NASCIMENTO GALVAO, BRASILEIRO, EMPRESÁRIO, SOLTEIRO (A), NASCIDO EM 31/08/1992, CPF: Nº 011.748.073-85 CNH: Nº 07278886225 DETRAN-MA, DOMICÍLIO E RESIDÊNCIA NA RUA UM, RES. SINAI I, S/N, VILA OSMANI, LAGO DA PEDRA – MA, CEP: 65.715-000, COM RESPONSÁVEL TÉCNICO CARLOS EDUARDO BORGES SOUZA, ENGENHEIRO CIVIL, CREA Nº 1115698095, PRESTOU SERVIÇOS A EMPRESA UCHÔA ENGENHARIA LTDA, INSCRITA NO CNPJ Nº 10.811.637/0001-11, REPRESENTADA PELA SRª. THAYLA CRISTINA GOMES DA ROCHA UCHOA GALVÃO, PORTADORA DO RG Nº 038210912009-0-SSP/MA E INSCRITA NO CPF Nº 604.745.393-77, CASADA, BRASILEIRA, ENGENHEIRA CIVIL, RESIDE NA RUA SÃO FRANCISCO, CENTRO, IGARAPÉ GRANDE- MA.

DATA DE INÍCIO: 12/01/2023 PREVISÃO DE TÉRMINO: 30/03/2023

OBJETO: ELABORAÇÃO DE PROJETO, ORÇAMENTO E EXECUÇÃO DE CASAS RESIDENCIAIS E URBANIZAÇÃO NO LOTEAMENTO GALVÃO II NA CIDADE DE IGARAPÉ GRANDE-MA, ASSIM COMO SERVIÇOS DE DRENAGEM (MEIO FIO E SARJETA), ASFALTO, CALÇADAS.

CONTRATO: 1/2023

VALOR DO CONTRATO: R\$750.000,00 (SETECENTOS E CINQUENTA MIL REAIS)

ENDEREÇO DA OBRA: LOTEAMENTO GALVÃO II NA CIDADE DE IGARAPÉ GRANDE-MA.

ART Nº MA20230632883 COMPLEMENTAR À ART Nº MA20230612693

REGISTRAMOS AINDA QUE A PRESTAÇÃO DO SERVIÇO ACIMA REFERIDO APRESENTOU BOM DESEMPENHO, TENDO A EMPRESA CUMPRIDO FIELMENTE COM SUAS OBRIGAÇÕES, NADA CONSTANDO QUE A DESABONE TECNICA, ATÉ A PRESENTE DATA., COM QUANTITATIVOS CONFORME PLANILHA ABAIXO.

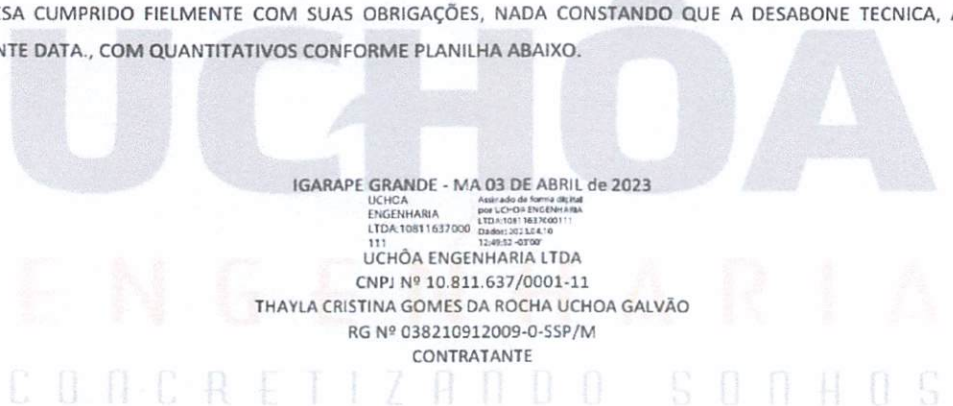

IGARAPÉ GRANDE - MA 03 DE ABRIL de 2023

UCHOA Assinado de forma digital
ENGENHARIA por UCHOA ENGENHARIA
LTDA:10811637000111
111 Data: 2023.04.10
12:49:52 -02'00'

UCHÔA ENGENHARIA LTDA
CNPJ Nº 10.811.637/0001-11

THAYLA CRISTINA GOMES DA ROCHA UCHOA GALVÃO
RG Nº 038210912009-0-SSP/M
CONTRATANTE

99 98407.7832 | construtora.uchoa

UCHOA ENGENHARIA LTDA- CNPJ: 10.811.637/0001-11

RUA SÃO FRANCISCO Nº 112- CENTRO | CEP: 657.20-000 | IGARAPÉ GRANDE-MA
TELEFONE: (99) 98435-2711 | (99) 98407-7832- EMAIL: uchoa.galvao.construtora@gmail.com

Este documento encontra-se registrado no Conselho Regional de Engenharia e Agronomia do Estado do Maranhão, vinculado à Certidão nº 883354/2023, em 10/04/2023



Certidão nº 883354/2023
10/04/2023, 13:53
Chave de Impressão: 44dZx

O documento neste ato registrado foi emitido em 10/04/2023 e contém 4 folhas



Item	Código	Banco	Descrição	Und	Quant.
1			SERVIÇOS PRELIMINARES		
1.1	74209/001	SINAPI	PLACA DE OBRA EM CHAPA DE AÇO GALVANIZADO	m²	6
1.2	99059	SINAPI	LOCACAO CONVENCIONAL DE OBRA, UTILIZANDO GABARITO DE TABUAS CORRIDAS PONTALETADAS A CADA 2,00M - 2 UTILIZACOES. AF_10/2018	M	400
1.3	C1622	SEINFRA	LIGACAO PROVISORIA DE AGUA E SANITARIO	UN	4
1.4	93208	SINAPI	EXECUCAO DE ALMOXARIFADO EM CANTEIRO DE OBRA EM CHAPA DE MADEIRA COMPENSADA, INCLUSO FRATELEIRAS. AF_02/2016	m²	72
2			MOVIMENTO DE TERRA		
2.1	73948/016	SINAPI	LIMPEZA MANUAL DO TERRENO (C/ RASPAGEM SUPERFICIAL)	m²	2400
2.2	72900	SINAPI	TRANSPORTE DE ENTULHO COM CAMINHÃO BASCULANTE 6 M3, RODOVIA PAVIMENTADA, DMT 0,5 A 1,0 KM	m³	480
2.3	93358	SINAPI	ESCAVAÇÃO MANUAL DE VALA COM PROFUNDIDADE MENOR OU IGUAL A 1,30 M. AF_02/2021	m³	292,48
3			FUNDAÇÃO E ESTRUTURA		
3.1	73361	SINAPI	CONCRETO CICLOPICO FCK=10MPA 30% PEDRA DE MAO INCLUSIVE LANCAMENTO	m³	292,48
3.2	95957	SINAPI	PILAR - (COMPOSIÇÃO REPRESENTATIVA) EXECUÇÃO DE ESTRUTURAS DE CONCRETO ARMADO, PARA EDIFICAÇÃO INSTITUCIONAL TERREA. FCK = 25 MPA. AF_01/2017	m³	5,56
3.3	95957	SINAPI	PILAR - (COMPOSIÇÃO REPRESENTATIVA) EXECUÇÃO DE ESTRUTURAS DE CONCRETO ARMADO, PARA EDIFICAÇÃO INSTITUCIONAL TERREA. FCK = 25 MPA. AF_01/2017	m³	5,56
3.4	95957	SINAPI	VIGA - (COMPOSIÇÃO REPRESENTATIVA) EXECUÇÃO DE ESTRUTURAS DE CONCRETO ARMADO, PARA EDIFICAÇÃO INSTITUCIONAL TERREA. FCK = 25 MPA. AF_01/2017	m³	12,76
3.5	95957	SINAPI	LAJE - (COMPOSIÇÃO REPRESENTATIVA) EXECUÇÃO DE ESTRUTURAS DE CONCRETO ARMADO, PARA EDIFICAÇÃO INSTITUCIONAL TERREA. FCK = 25 MPA. AF_01/2017	m³	77,84
3.6	95957	SINAPI	LAJE - (COMPOSIÇÃO REPRESENTATIVA) EXECUÇÃO DE ESTRUTURAS DE CONCRETO ARMADO, PARA EDIFICAÇÃO INSTITUCIONAL TERREA. FCK = 25 MPA. AF_01/2017	m³	12,76
4			IMPERMEABILIZAÇÃO		
4.1	74106/001	SINAPI	IMPERMEABILIZACAO DE ESTRUTURAS ENTERRADAS, COM TINTA ASFALTICA, DUAS DEMAOIS.	m²	652,4
4.2	171411	SBC	PROTECAO MECANICA-CIMENTADO LISO TRACO 1:4	m²	778,56
5			ALVENARIA - VEDAÇÃO		
5.1	87520	SINAPI	ALVENARIA DE VEDAÇÃO DE BLOCOS CERÂMICOS FURADOS NA HORIZONTAL DE 9X19X19CM (ESPESSURA 9CM) DE PAREDES COM ÁREA LÍQUIDA MAIOR OU IGUAL A 6M² COM VAOS E ARGAMASSA DE ASSENTAMENTO COM PREPARO MANUAL. AF_06/2014	m²	2049,76
5.2	87878	SINAPI	CHAPISCO APLICADO EM ALVENARIAS E ESTRUTURAS DE CONCRETO INTERNAS, COM COLHER DE PEDREIRO. ARGAMASSA TRACO 1:3 COM PREPARO MANUAL. AF_06/2014	m²	4099,48
5.3	87528	SINAPI	EMBOCO, PARA RECEBIMENTO DE CERÂMICA, EM ARGAMASSA TRACO 1:2:8, PREPARO MANUAL, APLICADO MANUALMENTE EM FACES INTERNAS DE PAREDES, PARA AMBIENTE COM ÁREA MENOR QUE 5M2. ESPESSURA DE 20MM, COM EXECUÇÃO DE TALISCAS. AF_06/2014	m²	439,6
5.4	87530	SINAPI	MASSA ÚNICA, PARA RECEBIMENTO DE PINTURA, EM ARGAMASSA TRACO 1:2:8, PREPARO MANUAL, APLICADA MANUALMENTE EM FACES INTERNAS DE PAREDES, ESPESSURA DE 20MM, COM EXECUÇÃO DE TALISCAS. AF_06/2014	m²	3658,8
5.5	87267	SINAPI	REVESTIMENTO CERÂMICO PARA PAREDES INTERNAS COM PLACAS TIPO ESMALTADA EXTRA DE DIMENSÕES 20X20 CM APLICADAS EM AMBIENTES DE ÁREA MAIOR QUE 5 M² A MEIA ALTURA DAS PAREDES. AF_06/2014	m²	439,6
5.6	87881	SINAPI	CHAPISCO APLICADO NO TETO, COM ROLO PARA TEXTURA ACRILICA, ARGAMASSA TRACO 1:4 E EMULSAO POLIMERICA (ADESIVO) COM PREPARO MANUAL. AF_06/2014	m²	778,56
5.7	120014	SBC	MASSA ÚNICA EM TETOS SOB LAJES. ARGAMASSA PRONTA 2,5cm	m²	778,56
6			COBERTURA		
6.2	94201	SINAPI	TELHAMENTO COM TELHA CERÂMICA CAPA-CANAL, TIPO COLONIAL, COM ATÉ 2 ÁGUAS, INCLUSO TRANSPORTE VERTICAL. AF_07/2019	m²	778,56
6.4	94227	SINAPI	CALHA EM CHAPA DE AÇO GALVANIZADO NUMERO 24, DESENVOLVIMENTO DE 33 CM, INCLUSO TRANSPORTE VERTICAL. AF_07/2019	M	177,6
6.4	94221	SINAPI	CUMEIEIRA PARA TELHA CERÂMICA EMBOÇADA COM ARGAMASSA TRACO 1:2:9 (CIMENTO, CAL E AREIA) PARA TELHADOS COM ATÉ 2 ÁGUAS, INCLUSO TRANSPORTE VERTICAL. AF_07/2019	M	88
6.5	100617	SBC	VEDACAO DE CALHAS E RUFOS COM SILICONE	M	245,6
6.6	96116	SINAPI	FORRO EM REGUAS DE PVC, FRISADO, PARA AMBIENTES COMERCIAIS, INCLUSIVE ESTRUTURA DE FIXACAO. AF_05/2017_P	m²	778,56
7			PAVIMENTAÇÃO		
7.1	87692	SINAPI	CONTRAPISO EM ARGAMASSA TRACO 1:4 (CIMENTO E AREIA), PREPARO MANUAL, APLICADO EM ÁREAS SECAS SOBRE LAJE, NÃO ADERIDO, ACABAMENTO NÃO REFORÇADO, ESPESSURA 8CM. AF_07/2021	m²	566,2
7.2	170031	SBC	REGULARIZACAO DE PISO ARGAMASSA 1:3-CIMENTO/AREIA	m²	566,2
7.3	94994	SINAPI	EXECUÇÃO DE PASSEIO (CALÇADA) OU PISO DE CONCRETO COM CONCRETO MOLDADO IN LOCO, FEITO EM OBRA, ACABAMENTO CONVENCIONAL, ESPESSURA 8 CM, ARMADO. AF_07/2016	m²	100
7.4	87246	SINAPI	REVESTIMENTO CERÂMICO PARA PISO COM PLACAS TIPO ESMALTADA EXTRA DE DIMENSÕES 35X35 CM APLICADA EM AMBIENTES DE ÁREA MENOR QUE 5 M2. AF_06/2014	m²	566,2
7.5	130027	SBC	SOLEIRA EM GRANITO VERPELMELHO ITAIPU - 30CM	M	12,8
7.6	130002	SBC	PEITORIL 1 VEZ MARMORITE/GRANILITE 2cm	M	20
7.7	87248	SINAPI	REVESTIMENTO CERÂMICO PARA PISO COM PLACAS TIPO ESMALTADA EXTRA DE DIMENSÕES 45X45 CM APLICADA EM AMBIENTES DE ÁREA MENOR QUE 5 M2. AF_06/2014	m²	566,2
8			CANTEIROS		
8.1	93358	SINAPI	ESCAVAÇÃO MANUAL DE VALA COM PROFUNDIDADE MENOR OU IGUAL A 1,30 M. AF_02/2021	m³	31,68
8.2	73361	SINAPI	CONCRETO CICLOPICO FCK=10MPA 30% PEDRA DE MAO INCLUSIVE LANCAMENTO	m³	31,68
8.3	87878	SINAPI	CHAPISCO APLICADO EM ALVENARIAS E ESTRUTURAS DE CONCRETO INTERNAS, COM COLHER DE PEDREIRO. ARGAMASSA TRACO 1:3 COM PREPARO MANUAL. AF_06/2014	m²	168,96
8.4	87530	SINAPI	MASSA ÚNICA, PARA RECEBIMENTO DE PINTURA, EM ARGAMASSA TRACO 1:2:8, PREPARO MANUAL, APLICADA MANUALMENTE EM FACES INTERNAS DE PAREDES, ESPESSURA DE 20MM, COM EXECUÇÃO DE TALISCAS. AF_06/2014	m²	168,96
8.5	130027	SBC	SOLEIRA EM GRANITO VERPELMELHO ITAIPU - 30CM	M	211,2
8.6	88487	SINAPI	APLICACAO MANUAL DE PINTURA COM TINTA LATEX PVA EM PAREDES, DUAS DEMAOIS. AF_06/2014	m²	84,48
8.7	201033	SBC	FORNECIMENTO TERRA VEGETAL H=25cm PARA PROTEGAO DE SOLO	m²	221,8
8.8	98504	SINAPI	PLANTIO DE GRAMA BATATAIS EM PLACAS. AF_05/2018	m²	221,8
8.9	180607	CAEMA	PLANTIO DE ARVORES, COM H >= 2,00 M, INCLUINDO PREPARO E ADUBACAO DO SOLO E GUIAS E SARJETAS	UN	60
9			GUIAS E SARJETAS		
9.1	94265	SINAPI	GUIA (MEIO-FIO) CONCRETO, MOLDADA IN LOCO EM TRECHO RETO COM EXTRUSORA, 15 CM BASE X 30 CM ALTURA. AF_06/2016	M	270
9.2	94267	SINAPI	EXECUCAO DE SARJETA DE CONCRETO USINADO, MOLDADA IN LOCO EM TRECHO RETO, 30 CM BASE X 10 CM ALTURA. AF_06/2016	M	500

Este documento encontra-se registrado no Conselho Regional de Engenharia e Agronomia do Estado do Maranhão, vinculado à Certidão nº 883354/2023, em 10/04/2023



Certidão nº 883354/2023
10/04/2023, 13:53
Chave de impressão: 44d2x
O documento neste ato registrado foi emitido em 10/04/2023 e contém 4 folhas

Atividade de forma digital por UC=CA
ENGENHARIA
LTDA/081143700111
Data: 2023.04.10
12:06:47 PM

UCHOA ENGENHARIA LTDA- CNPJ: 10.811.637/0001-11

RUA SÃO FRANCISCO Nº 112- CENTRO | CEP: 657.20-000 | IGARAPÉ GRANDE-MA
TELEFONE: (99) 98435-2711 | (99) 98407-7832 - EMAIL: uchoa.galvao.construtora@gmail.com

Conselho Regional de Engenharia e Agronomia do Estado do Maranhão

Avenida dos Holandeses, Quadra 35, Lote 8, Caiuaçu, São Luís/MA

Te: + 55 (98) 2106-8300 Fax: + 55 (98) 2106-8300 E-mail: faleconosco@creama.org.br



Impresso em: 10/04/2023, às 13:53.



10			ESQUADRIAS			
10.1	90823	SINAPI	PORTA DE MADEIRA PARA PINTURA, SEMI-OCA (LEVE OU MÉDIA), 90X210CM, ESPESSURA DE 3,5CM, INCLUSO DOBRADIÇAS - FORNECIMENTO E INSTALAÇÃO. AF_12/2019	UN	32	
10.2	94586	SINAPI	JANELA DE ALUMÍNIO 6 FOLHAS, FIXAÇÃO COM ARGAMASSA, COM VIDROS, PADRONIZADA. AF_07/2016	m²	28	
10.3	00034377	Próprio	JANELA BASCULANTE, EM ALUMÍNIO PERFIL 20, 80 X 60 CM (A X L), 4 FLS (1 FIXA E 3 MOVEIS), ACABAMENTO BRANCO OU BRILHANTE, BATENTE DE 3 A 4 CM, COM VIDRO, SEM GUARNIÇÃO	UN	4	
11			INSTALAÇÕES ELÉTRICAS			
11.1	338	ORSE	Quadro de medição bifásica (de 6 a 10 kva) com caixa em noril	un	4	
11.2	060121	SBC	LUMINARIA DE EMBUTIR PLAFON 18W LED BRANCO FRIO 22,5x22,5	UN	84	
11.3	74131/004	SINAPI	QUADRO DE DISTRIBUIÇÃO DE ENERGIA DE EMBUTIR, EM CHAPA METÁLICA, PARA 18 DISJUNTORES TERMOMAGNÉTICOS MONOPOLARES, COM BARRAMENTO TRIFÁSICO E NEUTRO, FORNECIMENTO E INSTALAÇÃO	UN	4	
11.4	00038775	Próprio	LUMINARIA TIPO TARTARUGA PARA ÁREA EXTERNA EM ALUMÍNIO, COM GRADE, PARA 1 LAMPADA, BASE E27, POTÊNCIA MÁXIMA 40/60 W (NAO INCLUI LAMPADA)	UN	16	
11.5	060680	SBC	LUMINARIA DE EMERGENCIA 30 LEDS BIVOLT LDE INTELBRAS	UN	28	
11.6	73831/007	SINAPI	LAMPADA DE VAPOR DE SÓDIO DE 150WX220V - FORNECIMENTO E INSTALAÇÃO	UN	48	
11.7	060235	SBC	RELE FOTOELÉTRICO 1000W-127V	UN	4	
11.8	066828	SBC	PONTO DE ENERGIA 1200W PARA ALIMENTAÇÃO BOILER ELÉTRICO	UN	176	
11.9	92023	SINAPI	INTERRUPTOR SIMPLES (1 MÓDULO) COM 1 TOMADA DE EMBUTIR 2P+T 10 A, INCLUINDO SUPORTE E PLACA - FORNECIMENTO E INSTALAÇÃO. AF_12/2015	UN	40	
11.10	91993	SINAPI	TOMADA ALTA DE EMBUTIR (1 MÓDULO), 2P+T 20 A, INCLUINDO SUPORTE E PLACA - FORNECIMENTO E INSTALAÇÃO. AF_12/2015	UN	20	
11.11	92004	SINAPI	TOMADA MÉDIA DE EMBUTIR (2 MÓDULOS), 2P+T 10 A, INCLUINDO SUPORTE E PLACA - FORNECIMENTO E INSTALAÇÃO. AF_12/2015	UN	28	
11.12	92009	SINAPI	TOMADA BAIXA DE EMBUTIR (2 MÓDULOS), 2P+T 20 A, INCLUINDO SUPORTE E PLACA - FORNECIMENTO E INSTALAÇÃO. AF_12/2015	UN	60	
11.13	066827	SBC	PONTO DE ENERGIA 600W PARA TOMADA CHUVEIRO ELÉTRICO	UN	108	
11.14	74130/002	SINAPI	DISJUNTOR TERMOMAGNÉTICO MONOPOLAR PADRÃO NEMA (AMERICANO) 35 A 50A 240V, FORNECIMENTO E INSTALAÇÃO	UN	4	
11.15	74130/001	SINAPI	DISJUNTOR TERMOMAGNÉTICO MONOPOLAR PADRÃO NEMA (AMERICANO) 10 A 30A 240V, FORNECIMENTO E INSTALAÇÃO	UN	48	
11.16	062184	SBC	PONTO TELEFONE TOMADA PIAL - CAIXA E ACESSÓRIOS	UN	20	
11.17	059106	SBC	PLACA COM UM FURO IMPERIA BRANCO IRIEL P/ SAÍDA CABO ANTENA	UN	4	
12			INSTALAÇÕES HIDRAULICAS			
12.1	023217	SBC	PONTO DE ÁGUA FRIA EM TUBO PVC SOLDAVEL	UN	28	
12.2	8249	Próprio	CAIXA D'ÁGUA EM FIBERGLASS CAP. 2000L, COM TAMPA	UN	4	
12.3	89356	SINAPI	TUBO, PVC, SOLDAVEL, DN 25MM, INSTALADO EM RAMAL OU SUB-RAMAL DE ÁGUA - FORNECIMENTO E INSTALAÇÃO. AF_12/2014	M	180	
12.4	89987	SINAPI	REGISTRO DE GAVETA BRUTO, LATÃO, ROSCÁVEL, 3/4", COM ACABAMENTO E CANOPLA CROMADOS - FORNECIMENTO E INSTALAÇÃO. AF_08/2021	UN	20	
13			INSTALAÇÕES SANITÁRIAS			
13.1	89714	SINAPI	TUBO PVC, SERIE NORMAL, ESGOTO PREDIAL, DN 100 MM, FORNECIDO E INSTALADO EM RAMAL DE DESCARGA OU RAMAL DE ESGOTO SANITÁRIO. AF_12/2014	M	48	
13.2	89712	SINAPI	TUBO PVC, SERIE NORMAL, ESGOTO PREDIAL, DN 50 MM, FORNECIDO E INSTALADO EM RAMAL DE DESCARGA OU RAMAL DE ESGOTO SANITÁRIO. AF_12/2014	M	48	
13.3	89707	SINAPI	CAIXA SIFONADA, PVC, DN 100 X 100 X 50 MM, JUNTA ELÁSTICA, FORNECIDA E INSTALADA EM RAMAL DE DESCARGA OU EM RAMAL DE ESGOTO SANITÁRIO. AF_12/2014	UN	16	
13.4	98110	SINAPI	CAIXA DE GORDURA PEQUENA (CAPACIDADE: 19 L), CIRCULAR, EM PVC, DIÂMETRO INTERNO= 0,3 M. AF_12/2020	UN	4	
13.5	C4162	SEINFRA	FOSSA SÉPTICA E SUMIDOURO EM ANEIS D=1,20M	UN	4	
14			LOUÇAS E METAIS			
14.1	86931	SINAPI	VASO SANITÁRIO SIFONADO COM CAIXA ACOPLADA LOUÇA BRANCA, INCLUSO ENGATE FLEXÍVEL EM PLÁSTICO BRANCO, 1/2 X 40CM - FORNECIMENTO E INSTALAÇÃO. AF_01/2020	UN	4	
14.2	190021	SBC	ASSENTO PARA VASO SANITÁRIO (TARGA/LY/RAVENA/STUDIO SLOW)	UN	4	
14.3	00010425	Próprio	LAVATÓRIO DE LOUÇA BRANCA, SUSPENSO (SEM COLUNA), DIMENSÕES 40 X 30" CM	UN	4	
14.4	190211	SBC	TANQUE LOUÇA BRANCA 30 LITROS COM METAIS	UN	4	
14.5	00037400	Próprio	PAPELEIRA PLÁSTICA TIPO DISPENSER PARA PAPEL HIGIÊNICO ROLAO	UN	4	
14.6	95547	SINAPI	SABONETEIRA PLÁSTICA TIPO DISPENSER PARA SABONETE LÍQUIDO COM RESERVATÓRIO 800 A 1500 ML, INCLUSO FIXAÇÃO. AF_01/2020	UN	16	
14.7	95546	SINAPI	KIT DE ACESSÓRIOS PARA BANHEIRO EM METAL CROMADO, 5 PEGAS, INCLUSO FIXAÇÃO. AF_01/2020	UN	4	
14.8	190276	SBC	BANCADA EM GRANITO CINZA ANDORINHA 3cm 2,35x0,5m	UN	6,72	
14.9	190681	SBC	ADQUECER AUTOMÁTICO ÁGAS RUA/GLP/PAFTA LORENZETTI 23 LTS	UN	4	
14.10	00036204	Próprio	BARRA DE APOIO RETA, EM AÇO INOX POLIDO, COMPRIMENTO 60CM, DIÂMETRO MÍNIMO 3 CM	UN	8	
15			PINTURA			
15.1	88497	SINAPI	APLICAÇÃO E LIXAMENTO DE MASSA LÁTEX EM PAREDES, DUAS DEMÃOS. AF_06/2014	m²	3038,72	
15.2	88487	SINAPI	APLICAÇÃO MANUAL DE PINTURA COM TINTA LÁTEX PVA EM PAREDES, DUAS DEMÃOS. AF_06/2014	m²	3659,92	
15.3	88489	SINAPI	APLICAÇÃO MANUAL DE PINTURA COM TINTA LÁTEX ACRÍLICA EM PAREDES, DUAS DEMÃOS. AF_06/2014	m²	3659,92	
17			SERVIÇOS FINAIS			
17.1	210023	SBC	LIMPEZA FINAL DE OBRAS	m²	2400	
18			MURO			
18.1	87520	SINAPI	ALVENARIA DE VEDAÇÃO DE BLOCOS CERÁMICOS FURADOS NA HORIZONTAL DE 9X19X19CM (ESPESURA 9CM) DE PAREDES COM ÁREA LÍQUIDA MAIOR OU IGUAL A 6M² COM VÃOS E ARGAMASSA DE ASSENTAMENTO COM PREPARO MANUAL. AF_06/2014	m²	600	
18.2	87878	SINAPI	CHAPISCO APLICADO EM ALVENARIAS E ESTRUTURAS DE CONCRETO INTERNAS, COM COLHER DE PEDREIRO, ARGAMASSA TRAÇO 1:3 COM PREPARO MANUAL. AF_06/2014	m²	1200	
18.3	87530	SINAPI	MASSA ÚNICA, PARA RECEBIMENTO DE PINTURA, EM ARGAMASSA TRAÇO 1:2:8, PREPARO MANUAL APLICADA MANUALMENTE EM FACES INTERNAS DE PAREDES, ESPESURA DE 20MM, COM EXECUÇÃO DE TALISCAS. AF_06/2014	m²	1200	
19			PORTES E GRADE			
19.1	INS-47419542	Próprio	PORTÃO EM ALUMÍNIO COR BRANCA	m²	60	
19.2	38404	Próprio	motor de portao	und.	4	
20			TERRAPLANAGEM			
20.1	4016008	SICRO3	Escavação e carga de material de jazida com trator de 127 kW e carregadeira de 3,4 m³	m³	401	
20.2	5915319	SICRO3	Transporte com caminhão basculante de 14 m³ - rodovia em leito natural	tkm	4771,98	
20.3	5801700	SICRO3	Desmatamento, destocamento, limpeza de área e estocagem do material de limpeza com árvores de diâmetro até 0,15 m	re²	2005	
20.4	5915319	SICRO3	Transporte com caminhão basculante de 14 m³ - rodovia em leito natural	tkm	2526	
20.5	4011209	SICRO3	Regularização do subleito	m²	2005	

Este documento encontra-se registrado no Conselho Regional de Engenharia e Agronomia do Estado do Maranhão, vinculado à Certidão nº 883354/2023, em 10/04/2023 em



Certidão nº 883354/2023
10/04/2023, 13:53
Chave de Impressão: 44dZx
O documento neste ato registrado foi emitido em 10/04/2023 e contém 4 folhas



20.6	5502978	SICRO3	Compactação de aterros a 100% do Proctor normal	m³	401
20.7	4011219	SICRO3	Base de solo estabilizado granulometricamente sem mistura com material de jazida	m³	401
SERVIÇOS DE PAVIMENTAÇÃO					
21.1	4011351	SICRO3	Impermeação com asfalto diluído	m²	1668,16
21.2	4011353	SICRO3	Pintura de ligação	m²	1668,16
21.3	COTAÇÃO ANP2	Próprio	Aquisição de asfalto diluído tipo CM 30	T	2
21.4	COTAÇÃO ANP3	Próprio	Aquisição de emulsão asfáltica RR-1C	T	0,67
21.5	4011446	SICRO3	Areia asfalto a quente - taxa B - areia comercial	t	143,46
21.6	CPU0011	Próprio	Transporte de asfalto diluído tipo CM 30	t	2
21.7	CPU0012	Próprio	Transporte de emulsão asfáltica (RR-1C)	t	0,67
21.8	COTAÇÃO ANP	Próprio	Aquisição de CAP 50/70	T	10,04
21.9	IS/DG/DNIT/D/04	Próprio	Transporte de CAP 50/70	T	10,04
	5914622	SICRO3	Transporte de material betuminoso com caminhão tanque distribuidor - rodovia pavimentada	tkm	15000
21.10					
PAVIMENTAÇÃO EM BLOCO INTERTRAVADO					
22			CARGA, MANOBRA E DESCARGA DE ENTULHO EM CAMINHÃO BASCULANTE 10 M³ - CARGA COM ESCAVADEIRA HIDRÁULICA (CAÇAMBA DE 0,80 M³ / 111 HP) E DESCARGA LIVRE (UNIDADE: M³). AF_07/2020	m³	20,62
22.2	100572	SINAPI	EXECUÇÃO E COMPACTAÇÃO DE BASE E OU SUB-BASE PARA PAVIMENTAÇÃO DE SOLO (PREDOMINANTEMENTE ARGILOSO) BRITA - 40/60 - EXCLUSIVE SOLO. ESCAVAÇÃO, CARGA E TRANSPORTE. AF_11/2019	m³	206,25
22.3	MERCADO MATADORO	Próprio	AQUISIÇÃO DE MAT. 1ª CATEGORIA	m³	7,69
22.4	2 S 01 100 21	SICRO2	Escavação carga transp. manual mat.1ª cat. DT=20m	m³	7,69
22.5	3212	ORSE	Cochão de areia	m³	30,93
22.6	92394	SINAPI	EXECUÇÃO DE PAVIMENTO EM PISO INTERTRAVADO, COM BLOCO SEXTAVADO DE 25 X 25 CM. ESPESSURA 8 CM. AF_12/2015	m²	206,25

UCHOÁ
 ENGENHARIA
 LTDA-1081163
 7000111

Assinado de forma
 digital por UCH-04
 ENGENHARIA
 LTDA: 0811637000111
 Data: 2023.04.10
 251210-031007

IGARAPÉ GRANDE - MA, 03 DE ABRIL de 2023

UCHÔA ENGENHARIA LTDA
 CNPJ Nº 10.811.637/0001-11

THAYLA CRISTINA GOMES DA ROCHA UCHOA GALVÃO

RG Nº 038210912009-0-SSP/M

CONTRATANTE

Este documento encontra-se registrado no Conselho Regional de Engenharia e Agronomia do Estado do Maranhão, vinculado à Certidão nº 883354/2023, em 10/04/2023



UCHÔA
 ENGENHARIA
 CONCRETIZANDO SONHOS

☎ 99 98407.7832 | 📧 construtora.uchoa

UCHOÁ ENGENHARIA LTDA- CNPJ: 10.811.637/0001-11

RUA SÃO FRANCISCO Nº 112- CENTRO | CEP: 657.20-000 | IGARAPÉ GRANDE-MA
 TELEFONE: (99) 98435-2711 | (99) 98407-7832- EMAIL: uchoa.galvao.construtora@gmail.com

Certidão nº 883354/2023

10/04/2023, 13:53

Chave de Impressão: 44dZx

O documento neste ato registrado foi emitido em 10/04/2023 e contém 4 folhas

Conselho Regional de Engenharia e Agronomia do Estado do Maranhão

Avenida dos Holandeses, Quadra 35, Lote 8, Caihau, São Luís/MA

Te: + 55 (98) 2106-8300 Fax: + 55 (98) 2106-8300 E-mail: faleconosco@creama.org.br



Impresso em: 10/04/2023, às 13:53.



Certidão de Acervo Técnico - CAT
Resolução Nº 1025 de 30 de Outubro de 2009
Resolução Nº 218 de 29 de Junho de 1973

CREA-MA

Processo nº 1922102023
Fis nº 410
Página 1/6
Visto

CAT COM REGISTRO DE ATESTADO

883938/2023

Atividade concluída

Conselho Regional de Engenharia e Agronomia do Estado do Maranhão

CERTIFICAMOS, em cumprimento ao disposto na Resolução nº 1.025, de 30 de outubro de 2009, do Confea, que consta dos assentamentos deste Conselho Regional de Engenharia e Agronomia do Estado do Maranhão - Crea-MA, o Acervo Técnico do profissional **CARLOS EDUARDO BORGES DE SOUZA** referente à(s) Anotação(ões) de Responsabilidade Técnica - ART abaixo discriminada(s):

Profissional: **CARLOS EDUARDO BORGES DE SOUZA**
Registro: 1115698095MA RNP: 1115698095
Título profissional: ENGENHEIRO CIVIL

Número da ART: MA20230634003 Tipo de ART: OBRA / SERVIÇO Registrada em: 10/04/2023 Baixada em: 10/04/2023
Forma de registro: SUBSTITUIÇÃO Participação técnica: INDIVIDUAL
Empresa contratada: **GAVIAO SOLUCOES LTDA**

Contratante: **UCHOA ENGENHARIA LTDA** CPF/CNPJ: 10.811.637/0001-11
Endereço do contratante: RUA SÃO FRANCISCO Nº: 112
Complemento: EM FRENTE AO PARQUE DE VAQUEJADA Bairro: CENTRO
Cidade: IGARAPÉ GRANDE UF: MA CEP: 65720000

Contrato: Celebrado em: 06/06/2022
Valor do contrato: R\$ 385.000,00 Tipo de contratante: Pessoa Jurídica de Direito Privado

Ação institucional: Agricultura familiar
Endereço da obra/serviço: RUA SÃO FRANCISCO Nº: 112
Complemento: EM FRENTE AO PARQUE DE VAQUEJADA Bairro: CENTRO
Cidade: IGARAPÉ GRANDE UF: MA CEP: 65720000

Coordenadas Geográficas: -4.659043, -44.852998
Data de início: 06/06/2022 Conclusão efetiva: 04/04/2023

Finalidade: SEM DEFINIÇÃO
Proprietário: UCHOA ENGENHARIA LTDA CPF/CNPJ: 10.811.637/0001-11

Atividade Técnica: 16 - Execução CONSTRUÇÃO CIVIL > EDIFICAÇÕES > DE EDIFICAÇÃO > #1.1.1.1 - DE ALVENARIA 49 - Execução de obra 250.00 metro quadrado; 16 - Execução ESTRUTURAS > ESTRUTURAS DE CONCRETO E ARGAMASSA ARMADA > #2.1.4 - DE ESTRUTURA DE CONCRETO CICLÓPICO 49 - Execução de obra 250.00 metro cúbico;

Observações

Executou serviços de mão de obra, materiais e maquinário pesado para serviços de CONSTRUÇÃO DE UMA GALPÃO COMERCIAL, NA RUA SÃO FRANCISCO, SN, situado na sede do Município de Igarapé Grande-MA, CEP 65.720-000, conforme contrato nº 049/2022, conforme características

Informações Complementares

CERTIFICAMOS, finalmente, que se encontra vinculado à presente Certidão de Acervo Técnico - CAT, o atestado contendo 5 folha(s), expedido pelo contratante da obra/serviço, a quem cabe a responsabilidade pela veracidade e exatidão das informações nele constantes.

Certidão de Acervo Técnico nº 883938/2023
26/04/2023, 16:07
CdBZ8

A Certidão de Acervo Técnico (CAT) à qual o atestado está vinculado constituirá prova da capacidade técnico-profissional da pessoa jurídica somente se o responsável técnico indicado estiver ou venha a ser integrado ao seu quadro técnico por meio de declaração entregue no momento da habilitação ou da entrega das propostas.

Certificamos que se encontra vinculado à presente CAT o atestado apresentado em cumprimento à Lei nº 8.666/93, expedido pela pessoa jurídica contratante, a quem cabe a responsabilidade pela veracidade e exatidão das informações nele constantes. É de responsabilidade deste Conselho a verificação da atividade profissional em conformidade com a Lei nº 5.194/66 e Resoluções do Conselho Federal de Engenharia e Agronomia - CONFEA.

Esta certidão perderá a validade, caso ocorra qualquer alteração posterior dos elementos cadastrais nela contidos.

Fica(m) Excluído(s), no entanto, o(s) serviço(s) cujas atribuições não competem ao(s) profissional(is) em questão.

A autenticidade desta Certidão pode ser verificada em: <https://crea-ma.sitac.com.br/publico/>, com a chave: CdBZ8

Conselho Regional de Engenharia e Agronomia do Estado do Maranhão
Avenida dos Holandeses, Quadra 35, Lote 8, Cahau, São Luís/MA
Tel: + 55 (98) 2106-8300 Fax: + 55 (98) 2106-8300 E-mail: faleconosco@creama.org.br



Impresso em: 26/04/2023, às 16:08.



Anotação de Responsabilidade Técnica - ART
Lei nº 6.496, de 7 de dezembro de 1977

CREA-MA

ART OBRA / SERVIÇO
Nº MA20230633348

Conselho Regional de Engenharia e Agronomia do Estado do Maranhão

INICIAL

1. Responsável Técnico
LUIS AUGUSTO MACEDO BATISTA
Título profissional: ENGENHEIRO CIVIL
RNP: 1919653899
Registro: 123890MA

2. Dados do Contrato
Contratante: UCHÔA ENGENHARIA LTDA
RUA São Francisco
Complemento:
Cidade: IGARAPÉ GRANDE
Bairro: Centro
UF: MA
CPF/CNPJ: 10.811.637/0001-11
Nº: 112
CEP: 65720000
Contrato: 00006/2023
Valor: R\$ 3.500,00
Ação Institucional: Outros
Celebrado em: 02/04/2023
Tipo de contratante: Pessoa Jurídica de Direito Privado

3. Dados da Obra/Serviço
RUA SÃO FRANCISCO
Complemento: EM FRENTE AO PARQUE DE VAQUEJADA
Cidade: IGARAPÉ GRANDE
Data de início: 02/04/2023
Previsão de término: 05/04/2023
Finalidade: SEM DEFINIÇÃO
Proprietário: UCHÔA ENGENHARIA LTDA
Bairro: CENTRO
UF: MA
CEP: 65720000
Coordenadas Geográficas: -4.659043, -44.852998
Código: Não Especificado
CPF/CNPJ: 10.811.637/0001-11

4. Atividade Técnica

14 - Elaboração	Quantidade	Unidade
66 - Laudo > CONSTRUÇÃO CIVIL > EDIFICAÇÕES > DE EDIFICAÇÃO > #1.1.1.1 - DE ALVENARIA	1,00	un

Após a conclusão das atividades técnicas o profissional deve proceder a baixa desta ART

5. Observações
Art. de Laudo referente à execução de serviços de mão de obra, materiais e maquinário pesado para serviços de CONSTRUÇÃO DE UM GALPÃO COMERCIAL, NA RUA SÃO FRANCISCO, SN, situado na sede do Município de Igarapé Grande/MA, CEP: 65.720-000, conforme contrato nº 049/2022, conforme características.

6. Declarações
- Cláusula Compromissória: Qualquer conflito ou litígio originado do presente contrato, bem como sua interpretação ou execução, será resolvido por arbitragem, de acordo com a Lei nº 9.307, de 23 de setembro de 1996, por meio do Centro de Mediação e Arbitragem - CMA vinculado ao Crea-MA, nos termos do respectivo regulamento de arbitragem que, expressamente, as partes declaram concordar.
- Declaro que estou cumprindo as regras de acessibilidade previstas nas normas técnicas da ABNT, na legislação específica e no decreto n. 5296/2004.

7. Entidade de Classe
SEM INDICAÇÃO DE ENTIDADE DE CLASSE

8. Assinaturas
Declaro serem verdadeiras as informações acima
Local: _____ data: _____
LUIS AUGUSTO MACEDO BATISTA - CPF: 041.038.043-19
UCHÔA ENGENHARIA LTDA - CNPJ: 10.811.637/0001-11

9. Informações
* A ART é válida somente quando quitada, mediante apresentação do comprovante do pagamento ou conferência no site do Crea.

10. Valor
Valor da ART: R\$ 96,62 Registrada em: 06/04/2023 Valor pago: R\$ 96,62 Nosso Número: 8304602639

A autenticidade desta ART pode ser verificada em: <https://crea-ma.sitac.com.br/publicar>, com a chave: 1WCww
Impresso em: 06/04/2023 às 15:50:17 por: p. 200.25.37.76

www.crema.org.br faleconosco@crema.org.br
Tel: (98) 2106-8300 Fax: (98) 2106-8300



Este documento encontra-se registrado no Conselho Regional de Engenharia e Agronomia do Estado do Maranhão, vinculado à Certidão nº 883938/2023, em 26/04/2023 emitida em



Certidão nº 883938/2023
26/04/2023, 16:08
Chave de impressão: CdBZ8

O documento neste ato registrado foi emitido em 20/04/2023 e contém 1 folhas



ATESTADO DE CAPACIDADE TECNICA

ATESTAMOS PARA OS DEVIDOS FINS DE PROVA DE APTIDÃO DE DESEMPENHO E ATESTADO DE EXECUÇÃO QUE A GAVIÃO SOLUÇÕES LTDA CNPJ Nº 12.351.550/0001-34, SEDIADA NA RUA D, RESIDENCIAL SINAI I, 02, VILA OSMANI, LAGO DA PEDRA – MA, CEP: 65.715-000, POR INTERMÉDIO DE SEU REPRESENTANTE LEGAL, O SR JOAO MARCOS DO NASCIMENTO GALVAO, BRASILEIRO, EMPRESÁRIO, SOLTEIRO (A), NASCIDO EM 31/08/1992, CPF: Nº 011.748.073-85 CNH: Nº 07278886225 DETRAN-MA, DOMICÍLIO E RESIDÊNCIA NA RUA UM, RES. SINAI I, S/N, VILA OSMANI, LAGO DA PEDRA – MA, CEP: 65.715-000, COM RESPONSÁVEL TÉCNICO CARLOS EDUARDO BORGES DE SOUZA, ENGENHEIRO CIVIL, CREA- nº 111569809-5, PRESTOU SERVIÇOS A EMPRESA UCHOA ENGENHARIA LTDA, INSCRITA NO CNPJ Nº 10.811.637/0001-11, REPRESENTADA PELA SRª. THAYLA CRISTINA GOMES DA ROCHA UCHOA GALVÃO, PORTADORA DO RG Nº 038210912009-0-SSP/MA E INSCRITA NO CPF Nº 604.745.393-77, CASADA, BRASILEIRA, ENGENHEIRA CIVIL, RESIDE NA RUA SÃO FRANCISCO, CENTRO, IGARAPÉ GRANDE- MA.

DATA DE INÍCIO: 06/06/2022 PREVISÃO DE TÉRMINO: 04/04/2023

OBJETO: MÃO DE OBRA, MATERIAIS E MAQUINÁRIO PESADO PARA SERVIÇOS DE CONSTRUÇÃO DE UM GALPAO COMERCIAL NA RUA SÃO FRANCISCO, SN, SITUADO NA SEDE DO MUNICÍPIO DE IGARAPE GRANDE-MA, CEP 65.720-000, CONFORME CONTRATO Nº049/2022, CCONFORME CARACTERÍSTICAS.

VALOR DO CONTRATO: R\$385.000,00 (TREZENTOS E OITENTA E CINCO MIL REAIS)

ENDEREÇO DA OBRA: RUA SÃO FRANCISCO, Nº112, CENTRO, IGARAPÉ GRANDE-MA.

ART Nº MA20230634003

REGISTRAMOS AINDA QUE A PRESTAÇÃO DO SERVIÇO ACIMA REFERIDO APRESENTOU BOM DESEMPENHO, TENDO A EMPRESA CUMPRIDO FIELMENTE COM SUAS OBRIGAÇÕES, NADA CONSTANDO QUE A DESABONE TECNICA, ATÉ A PRESENTE DATA., COM QUANTITATIVOS CONFORME PLANILHA ABAIXO.

Banco	Descrição	Und	Quant.
SINAPI	SERVIÇOS PRELIMINARES		
SINAPI	PLACA DE OBRA EM CHAPA DE ACO GALVANIZADO	m²	2.5
SINAPI	ENGENHEIRO CIVIL DE OBRA JUNIOR	H	80
SINAPI	LOCAÇÃO		
SINAPI	LOCAÇÃO CONVENCIONAL DE OBRA, ATRAVÉS DE GABARITO DE TABUAS CORRIDAS PONTALETADAS. COM REAPROVEITAMENTO DE 10 VEZES.	m²	293.4
SINAPI	FUNDAÇÃO		
SINAPI	ESCAVAÇÃO MANUAL DE VALAS EM TERRA COMPACTA. PROF. DE 0 M < H <= 1 M	m³	35
SINAPI	ESTACA A TRADO (BRÓCA) DIAMETRO = 20 CM. EM CONCRETO MOLDADO IN LOCO, 15 MPA, SEM ARMACAO.	M	45
SINAPI	CONCRETO USINADO NÃO BOMBEÁVEL FCK=15MPA. INCLUSIVE LANÇAMENTO E ADENSAMENTO	m³	15
SINAPI	ARMACAO ACO CA-50, DIAM. 6,3 (1/4) A 12,5MM(1/2) -FORNECIMENTO/ CORTE(PERDA DE 10%) / DOBRA / COLOCAÇÃO.	KG	1156
SINAPI	FORMA TABUA PARA CONCRETO EM FUNDAÇÃO. C/ REAPROVEITAMENTO 2X.	m²	135
SINAPI	IMPERMEABILIZAÇÃO DE ESTRUTURAS ENTERRADAS. COM TINTA ASFALTICA. DUAS DEMAOS.	m²	293.4
SINAPI	REATERRO DE VALAS / CAVAS. COMPACTADA A MAÇO. EM CAMADAS DE ATÉ 30 CM.	m³	35
SINAPI	CONTRAPISO E PISO		
SINAPI	APILOAMENTO COM MAÇO DE 30KG	m²	293.4
SINAPI	LASTRO DE BRITA	m²	85
SINAPI	PISO CIMENTADO TRACO 1:4 (CIMENTO E AREIA) COM ACABAMENTO LISO ESPESSURA 2,0CM COM JUNTAS PLASTICAS DE DILATAÇÃO E PREPARO MANUAL DA ARGAMASSA	m²	293.4

UCHOA ENGENHARIA LTDA:1081163 7000111

Assinado de forma digital por UCHOA ENGENHARIA LTDA:10811637000111

UCHOA ENGENHARIA LTDA- CNPJ: 10.811.637/0001-11

RUA SÃO FRANCISCO Nº 112- CENTRO| CEP: 657.20-000| IGARAPÉ GRANDE-MA
TELEFONE: (99) 98435-2711 | (99) 98407-7832- EMAIL: uchoa.galvao.construtora@gmail.com

THAYLA CRISTINA GOMES DA ROCHA UCHOA GALVAO

Assinado de forma digital por THAYLA CRISTINA GOMES DA ROCHA UCHOA GALVAO

Certidão nº 883938/2023
26/04/2023, 16:08

Chave de impressão: CdBZ8

O documento neste ato registrado foi emitido em 20/04/2023 e contém 3 folhas

Este documento encontra-se registrado no Conselho Regional de Engenharia e Agronomia do Estado do Maranhão, vinculado à Certidão nº 883938/2023, em 26/04/2023 emitida



SINAPI	ARMACAO EM TELA DE ACO SOLDADA NERVURADA O-92, ACO CA-60, 4.2MM, MALHA 15X15CM	m²	293.4
SINAPI	EXECUÇÃO DE PISO INDUSTRIAL DE CONCRETO ARMADO, FCK = 20 MPA, ESPESSURA DE 12,0 CM. AF_04/2022	m²	293.4
ALVENARIA DE VEDAÇÃO			
SINAPI	ALVENARIA DE VEDAÇÃO DE BLOCOS CERÂMICOS FURADOS NA HORIZONTAL DE 11,5X19X19CM (ESPESSURA 11,5CM) DE PAREDES COM ÁREA LÍQUIDA MAIOR OU IGUAL A 6M² COM VÃOS E ARGAMASSA DE ASSENTAMENTO COM PREPARO MANUAL. AF_06/2014	m²	250
SINAPI	CHAPISCO APLICADO EM ALVENARIA (COM PRESENÇA DE VÃOS) E ESTRUTURAS DE CONCRETO DE FACHADA, COM COLHER DE PEDREIRO. ARGAMASSA TRAÇO 1:3 COM PREPARO EM BETONEIRA 400L. AF_06/2014	m²	500
SINAPI	EMBOÇO OU MASSA ÚNICA EM ARGAMASSA TRAÇO 1:2:8, PREPARO MANUAL, APLICADA MANUALMENTE EM PANOS CEGOS DE FACHADA (SEM PRESENÇA DE VÃOS), ESPESSURA DE 45 MM. AF_06/2014	m²	500
SUPERESTRUTURA/COBERTURA			
SINAPI	FORNECIMENTO DE PERFIL SIMPLES 'I' OU 'H' ATÉ 8" INCLUSIVE PERDAS	KG	1852
MERCADO	ESTRUTURA TRELICADA DE COBERTURA, TIPO ARCO, COM LIGAÇÕES PARAFUSADAS E PINTADAS	m²	185
SINAPI	SOLDADOR COM ENÇARGOS COMPLEMENTARES	H	25
SEINFRA	SOLDA DE TOPO EM PERFIL 'I' OU 'H'	UN	30
SEINFRA	CUMEEIRA TIPO ONDULINE EM ESTRUTURA METÁLICA	M	58
SINAPI	TELHAMENTO COM TELHA DE AÇO/ALUMÍNIO E = 0,5 MM, COM ATÉ 2 ÁGUAS. AF_06/2016	m²	560
SEINFRA	CANTONEIRA EM AÇO (6 x 6 x 1/2") - FORNECIMENTO E COLOCAÇÃO	M	45
ESQUADRIAS E CAXINHOS			
SINAPI	JANELA BASCULANTE, ACO, COM BATENTE/REQUADRO, 60 X80 CM SEM VIDROS	m²	5,5
SINAPI	PORTA DE FERRO, DE ABRIR, TIPO CHAPA LISA, COM GUARNICOES	m²	8
SINAPI	PORTA DE CORRER EM ALUMÍNIO, COM DUAS FOLHAS PARA VIDRO, INCLUSO VIDRO LISO INCOLOR, FECHADURA E PUXADOR, SEM GUARNICAÇÃO/ALZAR/VISTA	m²	1,68
SINAPI	JANELA DE ALUMÍNIO DE CORRER COM 2 FOLHAS PARA VIDROS, COM VIDROS, BATENTE, ACABAMENTO COM ACETATO OU BRILHANTE E FERRAGENS, EXCLUSIVE ALIZAR E CONTRAMARCO. FORNECIMENTO E INSTALAÇÃO. AF_12/2019	m²	2,75
SINAPI	PORTA DE MADEIRA FRISADA, SEMI-OCAL (LEVE OU MÉDIA), 60X210CM, ESPESSURA DE 3CM, INCLUSO DOBRADIÇAS - FORNECIMENTO E INSTALAÇÃO. AF_12/2019	UN	3
INSTALAÇÕES HIDRÁULICAS E HIDROSSANITÁRIAS			
REDE DE ÁGUA FRIA			
SINAPI	TUBO PVC, SOLDAVEL, DN 25 MM, ÁGUA FRIA (NBR-5648)	M	19,74
SINAPI	CURVA DE PVC 90 GRAUS, SOLDAVEL, 25 MM, PARA ÁGUA FRIA PREDIAL (NBR 5648)	UN	11
SINAPI	TE PVC, SOLDAVEL, COM ROSCA NA BOLSA CENTRAL, 90 GRAUS, 25 MM X 1/2", PARA ÁGUA FRIA PREDIAL	UN	8
SINAPI	TUBO PVC, SOLDAVEL, DN 32 MM, ÁGUA FRIA (NBR-5648)	M	6,32
SINAPI	CURVA DE PVC 90 GRAUS, SOLDAVEL, 32 MM, PARA ÁGUA FRIA PREDIAL (NBR 5648)	UN	3
SINAPI	TE PVC, SOLDAVEL, COM ROSCA NA BOLSA CENTRAL, 90 GRAUS, 32 MM X 3/4", PARA ÁGUA FRIA PREDIAL	UN	1
SINAPI	LUVA DE REDUCAO SOLDAVEL, PVC, 32 MM X 25 MM, PARA ÁGUA FRIA PREDIAL	UN	2
SINAPI	TUBO PVC, SOLDAVEL, DN 50 MM, PARA ÁGUA FRIA (NBR-5648)	M	78,75
SINAPI	CURVA DE PVC 45 GRAUS, SOLDAVEL, 50 MM, PARA ÁGUA FRIA PREDIAL (NBR 5648)	UN	2
SINAPI	CURVA DE PVC 90 GRAUS, SOLDAVEL, 50 MM, PARA ÁGUA FRIA PREDIAL (NBR 5648)	UN	2
SINAPI	ADAPTADOR PVC SOLDAVEL LONGO COM FLANGES LIVRES PARA CAIXA D	UN	2
SINAPI	REGISTRO GAVETA COM ACABAMENTO E CANOPLA CROMADOS, SIMPLES, BITOLA 3/4" (REF 1509)	UN	2
SINAPI	CAIXA D'ÁGUA EM POLIETILENO, 1000 LITROS, COM ACESSÓRIOS	UN	2
SINAPI	LAJE PRE-MOLD BETA 11 P/1KN/M2 VAOS 4,40M/INCL VIGOTAS TIJOLOS ARMADURA NEGATIVA CAPEAMENTO 3CM CONCRETO 20MPA ESCORAMENTO MATERIAL E MAO DE OBRA.	m²	16,5
REDE DE ESGOTAMENTO SANITÁRIO			
SINAPI	TUBO PVC SERIE NORMAL, DN 40 MM, PARA ESGOTO PREDIAL (NBR 5688)	M	7,4
SINAPI	TUBO PVC SERIE NORMAL, DN 50 MM, PARA ESGOTO PREDIAL (NBR 5688)	M	8,45
SINAPI	TUBO PVC SERIE NORMAL, DN 100 MM, PARA ESGOTO PREDIAL (NBR 5688)	M	29,86
SINAPI	TUBO PVC SERIE NORMAL, DN 150 MM, PARA ESGOTO PREDIAL (NBR 5688)	M	64,7
SINAPI	CURVA PVC LONGA 45 GRAUS, 100 MM, PARA ESGOTO PREDIAL	UN	4
SINAPI	ADAPTADOR, PVC PBA, A BOLSA DEFOFO, JE, DN 50 / DE 60 MM	UN	6
SINAPI	JOELHO, PVC SERIE R, 90 GRAUS, DN 100 MM, PARA ESGOTO OU AGUAS PLUVIAIS PREDIAIS	UN	8
SINAPI	JUNCAO DE REDUCAO INVERTIDA, PVC SOLDAVEL, 100 X 50 MM, SERIE NORMAL PARA ESGOTO PREDIAL	UN	3
SINAPI	TE PVC SOLDAVEL, BBB, 90 GRAUS, DN 40 MM, PARA ESGOTO SECUNDARIO PREDIAL	UN	3
SINAPI	TE, PVC, 90 GRAUS, BBB, JE, DN 100 MM, PARA REDE COLETORA ESGOTO (NBR 10569)	UN	7
SINAPI	CAIXA DE INSPEÇÃO EM CONCRETO PRE-MOLDADO DN 60CM COM TAMPA H= 60CM - FORNECIMENTO E INSTALACAO	UN	1
SINAPI	CAIXA DE INSPECAO EM ANEL DE CONCRETO PRE MOLDADO, COM 950MM DE ALTURA TOTAL ANEIS COM ESP=50MM, DIAM.=600MM, EXCLUSIVE TAMPAO E ESCAVACAO - FORNECIMENTO E INSTALACAO	UN	2
LOUÇAS, METAIS E ACESSÓRIOS			
SINAPI	REGISTRO PRESSAO COM ACABAMENTO E CANOPLA CROMADA, SIMPLES, BITOLA 1/2" (REF 1416)	UN	6
SINAPI	MICTORIO COLETIVO ACO INOX (ANSI 304), E = 0,8 MM, DE 100 X 40 X 30" CM (C X A X P)	UN	1
SINAPI	LAVATÓRIO LOUÇA BRANCA SUSPENSO, 29,5 X 39CM OU EQUIVALENTE, PADRÃO POPULAR, INCLUSO SIFÃO TIPO GARRAFA EM PVC, VÁLVULA E ENGATE FLEXÍVEL 30CM EM PLÁSTICO E TORNEIRA CROMADA DE MESA, PADRÃO POPULAR - FORNECIMENTO E INSTALAÇÃO. AF_01/2020	UN	1
DRENAGEM DE ÁGUAS PLUVIAIS			
SINAPI	TUBO PVC SERIE NORMAL, DN 100 MM, PARA ESGOTO PREDIAL (NBR 5688)	M	74,75
SINAPI	JOELHO, PVC SERIE R, 90 GRAUS, DN 100 MM, PARA ESGOTO OU AGUAS PLUVIAIS PREDIAIS	UN	3
SINAPI	CAIXA PARA RALO C OM GRELHA FOFO 135 KG DE ALV TIJOLO MACICO (7X10X20) PAREDES DE UMA VEZ (0.20 M) DE 0.90X1.20X1.50 M (EXTERNA) COM ARGAMASSA 1:4 CIMENTO:AREIA, BASE CONC FCK=10 MPA, EXCLUSIVE ESCAVACAO E REATERO.	UN	1
SINAPI	CALHA EM CHAPA DE ACO GALVANIZADO NUMERO 24, DESENVOLVIMENTO DE 33CM	M	9
SINAPI	RUFO EM CHAPA DE ACO GALVANIZADO NUMERO 24, DESENVOLVIMENTO DE 16CM	M	35,32
INSTALAÇÃO ELÉTRICA			
SINAPI	INTERRUPTOR SIMPLES DE EMBUTIR 10A/250V 2 TECLAS, COM PLACA - FORNECIMENTO E INSTALAÇÃO	UN	8
SINAPI	INTERRUPTOR PARALELO 2 TECLAS COM 1 TOMADA 2P UNIVERSAL S/ PLACA - FORNECIMENTO E INSTALACAO	UN	5
SINAPI	TOMADA DE EMBUTIR 2P+T 10A/250V C/ PLACA - FORNECIMENTO E INSTALAÇÃO	UN	34

Este documento encontra-se registrado no Conselho Regional de Engenharia e Agronomia do Estado do Maranhão, vinculado à Certidão nº 883938/2023, em 26/04/2023 em



Certidão nº 883938/2023
26/04/2023, 16:08
Chave de impressão: CdBZS

O documento neste ato registrado foi emitido em 20/04/2023 e contém 3 folhas

UCHOA ENGENHARIA LTDA:10811637000111

Assinado de forma digital por UCHOA ENGENHARIA LTDA:10811637000111

UCHOA ENGENHARIA LTDA- CNPJ: 10.811.637/0001-11
RUA SÃO FRANCISCO Nº 112- CENTRO | CEP: 657.20-000 | IGARAPÉ GRANDE-MA
TELEFONE: (99) 98435-2711 | (99) 98407-7832 - EMAIL: uchoa.galvao.construtora@gmail.com

THAYLA CRESTINA GOMES DA RDC-A UCHOA GALVÃO 200478519177

Assinado de forma digital por THAYLA CRESTINA GOMES DA RDC-A UCHOA GALVÃO 200478519177



SINAPI	LUMINARIA TIPO CALHA, DE SOBREPOR, COM REATOR DE PARTIDA RAPIDA E LAMPADA FLUORESCENTE 2X40W, COMPLETA, FORNECIMENTO E INSTALACAO	UN	26
SINAPI	ELETRODUTO DE PVC FLEXIVEL CORRUGADO DN 20MM (3/4") FORNECIMENTO E INSTALACAO	M	313,91
SINAPI	CABO DE COBRE ISOLAMENTO TERMOPLASTICO 0,6/1KV 1,5MM2 ANTI-CHAMA - FORNECIMENTO E INSTALACAO	M	174,01
SINAPI	CABO DE COBRE ISOLAMENTO TERMOPLASTICO 0,6/1KV 2,5MM2 ANTI-CHAMA - FORNECIMENTO E INSTALACAO	M	189,9
SINAPI	QUADRO DE DISTRIBUICAO DE ENERGIA P/ 6 DISJUNTORES TERMOMAGNETICOS MONOPOLARES SEM BARRAMENTO, DE EMBUTIR, EM PVC - FORNECIMENTO E INSTALACAO	UN	1
PINTURA E ACABAMENTO			
SINAPI	MASSA ÚNICA, PARA RECEBIMENTO DE PINTURA, EM ARGAMASSA TRAÇO 1:2:8, PREPARO MANUAL, APLICADA MANUALMENTE EM TETO, ESPESSURA DE 10MM, COM EXECUÇÃO DE TALISCAS. AF_03/2015	m²	500
SINAPI	APLICAÇÃO E LIXAMENTO DE MASSA LÁTEX EM PAREDES, DUAS DEMÃOS. AF_06/2014	m²	500
SINAPI	APLICAÇÃO MANUAL DE PINTURA COM TINTA LÁTEX PVA EM PAREDES, DUAS DEMÃOS. AF_06/2014	m²	500
DIVERSOS			
SINAPI	LOCAÇÃO MENSAL DE ANDAIME METALICO TIPO FACHADEIRO, INCLUSIVE MONTAGEM	m²	250
SINAPI	ALVENARIA DE VEDAÇÃO COM ELEMENTO VAZADO DE CONCRETO (COBOGÓ) DE 7X50X50CM E ARGAMASSA DE ASSENTAMENTO COM PREPARO EM BETONEIRA AF_05/2020	m²	75
SINAPI	LIMPEZA FINAL DA OBRA	m²	300

IGARAPÉ GRANDE - MA 04 DE ABRIL de 2023

UCHOA ENGENHARIA
LTDA-10811637000111

UCHÔA ENGENHARIA LTDA
CNPJ Nº 10.811.637/0001-11

THAYLA CRISTINA GOMES DA ROCHA UCHOA GALVÃO

RG Nº 038210912009-0-SSP/M

CONTRATANTE

THAYLA CRISTINA GOMES DA ROCHA UCHOA GALVÃO
Assinado eletronicamente por
THAYLA CRISTINA GOMES DA ROCHA UCHOA GALVÃO
CPF: 038210912009-0-SSP/M

Este documento encontra-se registrado no Conselho Regional de Engenharia e Agronomia do Estado do Maranhão, vinculado à Certidão nº 883938/2023, em 26/04/2023



UCHOA
ENGENHARIA
CONCRETIZANDO SONHOS

99 98407.7832 | construtora.uchoa

UCHOA ENGENHARIA LTDA- CNPJ: 10.811.637/0001-11

RUA SÃO FRANCISCO Nº 112- CENTRO | CEP: 657.20-000 | IGARAPÉ GRANDE-MA
TELEFONE: (99) 98435-2711 | (99) 98407-7832- EMAIL: uchoa.galvao.construtora@gmail.com

Certidão nº 883938/2023
26/04/2023, 16:08
Chave de Impressão: CdBZ8

O documento neste ato registrado foi emitido em 20/04/2023 e contém 3 folhas

Conselho Regional de Engenharia e Agronomia do Estado do Maranhão

Avenida dos Holandeses, Quadra 35, Lote 8, Cahau, São Lu s/MA

Tel: + 55 (98) 2106-8300 Fax: + 55 (98) 2106-8300 E-mail: faleconosco@creama.org.br

CREA-MA
Conselho Regional de Engenharia e Agronomia do Estado do Maranhão

Impresso em: 26/04/2023, às 16:08.



LAUDO TÉCNICO

LAUDO PARA OS DEVIDOS FINS DE PROVA DE APTIDÃO DE DESEMPENHO E ATESTADO DE EXECUÇÃO QUE A GAVIÃO SOLUÇÕES LTDA CNPJ Nº 12.351.550/0001-34, SEDIADA NA RUA D, RESIDENCIAL SINAI I, 02, VILA OSMANI, LAGO DA PEDRA – MA, CEP: 65.715-000, POR INTERMÉDIO DE SEU REPRESENTANTE LEGAL, O SR JOAO MARCOS DO NASCIMENTO GALVAO, BRASILEIRO, EMPRESÁRIO, SOLTEIRO (A), NASCIDO EM 31/08/1992, CPF: Nº 011.748.073-85 CNH: Nº 07278886225 DETRAN-MA, DOMICÍLIO E RESIDÊNCIA NA RUA UM, RES. SINAI I, S/N, VILA OSMANI, LAGO DA PEDRA – MA, CEP: 65.715-000, COM RESPONSÁVEL TECNICO CARLOS EDUARDO BORGES DE SOUZA, ENGENHEIRO CIVIL, CREA Nº 1115698095, PRESTOU SERVIÇOS A EMPRESA UCHÔA ENGENHARIA LTDA, INSCRITA NO CNPJ Nº 10.811.637/0001-11, REPRESENTADA PELA SRª. THAYLA CRISTINA GOMES DA ROCHA UCHOA GALVÃO, PORTADORA DO RG Nº 038210912009-0-SSP/MA E INSCRITA NO CPF Nº 604.745.393-77, CASADA, BRASILEIRA, ENGENHEIRA CIVIL, RESIDE NA RUA SÃO FRANCISCO, CENTRO, IGARAPÉ GRANDE- MA.

DATA DE INÍCIO: 06/06/2022 PREVISÃO DE TÉRMINO: 04/04/2023

OBJETO: MÃO DE OBRA, MATERIAIS E MAQUINÁRIO PESADO PARA SERVIÇOS DE CONSTRUÇÃO DE UM GALPAO COMERCIAL NA RUA SÃO FRANCISCO, SN, SITUADO NA SEDE DO MUNICIPIO DE IGARAPÉ GRANDE-MA, CEP 65.720-000, CONFORME CONTRATO Nº049/2022, CONFORME CARACTERÍSTICAS.

VALOR DO CONTRATO: R\$385.000,00 (TREZENTOS E OITENTA E CINCO MIL REAIS)

ENDEREÇO DA OBRA: RUA SÃO FRANCISCO, Nº112, CENTRO, IGARAPÉ GRANDE-MA.

ART Nº MA20230634003

A REFERIDA OBRA EM CONFORMIDADE COM A PLANILHA ORÇAMENTARIA, NOS SERVIÇOS E QUANTITATIVOS EXECUTADOS, CONSTA A PRESTAÇÃO DE SERVIÇOS NA ÁREA DE ENGENHARIA PARA MÃO DE OBRA, MATERIAIS E MAQUINÁRIO PESADO PARA SERVIÇOS DE CONSTRUÇÃO DE UM GALPAO COMERCIAL NA RUA SÃO FRANCISCO, SN, SITUADO NA SEDE DO MUNICIPIO DE IGARAPÉ GRANDE-MA. ATESTAMOS AINDA QUE A EMPRESA OBTVEU BOM DESEMPENHO, CUMPRINDO TECNICAMENTE OS TERMOS DO CONTRATO E DEMAIS EXIGENCIAS LEGAIS, PORTANTO NÃO TEMOS FATO QUE NÃO ABONE SUA IDONEIDADE, OBSERVA-SE QUE EMBORA SEJA UM ATESTATO DE CAPACIDADE TECNICA, DE EXECUÇÃO DE CONTRATO, ONDE DEMONSTRA QUE FORAM EXECUTADOS 100% DA OBRA.

IGARAPÉ GRANDE, 05 DE ABRIL DE 2023

Luis Augusto M. Batista
LUI AUGUSTO MACEDO BATISTA
CREA PI Nº 1919653899
VISTO PROFISSIONAL CREA MA Nº123890MA
CPF Nº 041.038.043-19

[Handwritten signature]

Este documento encontra-se registrado no Conselho Regional de Engenharia e Agronomia do Estado do Maranhão, vinculado à Certidão nº 883938/2023, em 26/04/2023 emitida



Certidão nº 883938/2023
26/04/2023, 16:08
Chave de Impressão: CdBZ8

O documento neste ato registrado foi emitido em 20/04/2023 e contém 1 folhas





Certidão de Acervo Técnico - CAT
Resolução Nº 1025 de 30 de Outubro de 2009
Resolução Nº 218 de 29 de Junho de 1973

CREA-MA

Processo nº 190910903
Pág. n° 416 Página 1/5
Voto

CAT COM REGISTRO DE ATESTADO

883374/2023

Atividade concluída

Conselho Regional de Engenharia e Agronomia do Estado do Maranhão

CERTIFICAMOS, em cumprimento ao disposto na Resolução nº 1.025, de 30 de outubro de 2009, do Confea, que consta dos assentamentos deste Conselho Regional de Engenharia e Agronomia do Estado do Maranhão - Crea-MA, o Acervo Técnico do profissional **CARLOS EDUARDO BORGES DE SOUZA** referente à(s) Anotação(ões) de Responsabilidade Técnica - ART abaixo discriminada(s):

Profissional: **CARLOS EDUARDO BORGES DE SOUZA**
Registro: 1115698095MA RNP: 1115698095
Título profissional: ENGENHEIRO CIVIL

Número da ART: **MA20220574400** Tipo de ART: OBRA / SERVIÇO Registrada em: 13/10/2022 Baixada em: 03/04/2023
Forma de registro: INICIAL Participação técnica: INDIVIDUAL
Empresa contratada: **ELETRICA SOLUCOES E CLIMATIZACAO LTDA**

Contratante: **INSTITUTO EDUCACIONAL DEPUTADO WALDIR FILHO** CPF/CNPJ: **05.659.581/0001-91**
Endereço do contratante: RUA LIBERCIA MORAES Nº: S/N
Complemento: Bairro: JAGUAR
Cidade: LAGO DA PEDRA UF: MA CEP: 65715000
Contrato: 0001/2022 Celebrado em: 18/07/2022
Valor do contrato: R\$ 197.000,00 Tipo de contratante: Pessoa Jurídica de Direito Privado
Ação institucional: Outros
Endereço da obra/serviço: RUA LIBERCIA MORAES Nº: S/N
Complemento: Bairro: JAGUAR
Cidade: LAGO DA PEDRA UF: MA CEP: 65715000
Coordenadas Geográficas: -4.574983, -45.129917
Data de início: 19/07/2022 Conclusão efetiva: 17/10/2022
Finalidade: SEM DEFINIÇÃO
Proprietário: **INSTITUTO EDUCACIONAL DEPUTADO WALDIR FILHO** CPF/CNPJ: 05.659.581/0001-91

Atividade Técnica: **16 - Execução CONSTRUÇÃO CIVIL > EDIFICAÇÕES > DE EDIFICAÇÃO > #1.1.1.1 - DE ALVENARIA 49 - Execução de obra 120.00 metro quadrado; 16 - Execução CONSTRUÇÃO CIVIL > EDIFICAÇÕES > DE CERCAMENTO > #1.1.7.1 - POR ALAMBRADO OU GRADES 49 - Execução de obra 280.00 metro quadrado; 16 - Execução CONSTRUÇÃO CIVIL > MATERIAIS DE CONSTRUÇÃO CIVIL > #1.2.3 - DE APLICAÇÃO DE CONCRETO 49 - Execução de obra 573.00 metro quadrado; 16 - Execução ESTRUTURAS > PRÉ-MOLDADOS E PRÉ-FABRICADOS > #2.8.6 - DE BLOCOS DE CONCRETO 49 - Execução de obra 180.00 metro quadrado;**

Observações

PRESTAÇÃO DE SERVIÇOS NA ÁREA DE ENGENHARIA PARA REFORMA E AMPLIAÇÃO DE UMA ARENA ESPORTIVA NO INSTITUTO EDUCACIONAL DEPUTADO WALDIR FILHO, COM CAMPO DE FUTEBOL, QUADRA DE ÁREA, REBOCO E PINTURA DA FACHADA EM CONSTRUÇÃO E DETALHES CONFORME PROJETO ARQUITETÔNICO.

Informações Complementares

- O ATESTADO ESTÁ REGISTRADO APENAS PARA ATIVIDADES TÉCNICAS CONSTANTES DA ART, NÃO SENDO CONTEMPLADAS NESTE REGISTRO AS ATIVIDADES REFERENTES AOS ITENS 9.1 E 9.2 (PLANTIO DE GRAMA), POR SE TRATAR DE ATIVIDADES FORA DAS ATRIBUIÇÕES DO PROFISSIONAL

CERTIFICAMOS, finalmente, que se encontra vinculado à presente Certidão de Acervo Técnico – CAT, o atestado contendo 4 folha(s), expedido pelo contratante da obra/serviço, a quem cabe a responsabilidade pela veracidade e exatidão das informações nele constantes.

Certidão de Acervo Técnico nº 883374/2023
14/04/2023, 14:28
ZCBZZ

A Certidão de Acervo Técnico (CAT) à qual o atestado está vinculado constituirá prova da capacidade técnico-profissional da pessoa jurídica somente se o responsável técnico indicado estiver ou venha a ser integrado ao seu quadro técnico por meio de declaração entregue no momento da habilitação ou da entrega das propostas.

Certificamos que se encontra vinculado à presente CAT o atestado apresentado em cumprimento à Lei nº 8.666/93, expedido pela pessoa jurídica contratante, a quem cabe a responsabilidade pela veracidade e exatidão das informações nele constantes. É de responsabilidade deste Conselho a verificação da atividade profissional em conformidade com a Lei nº 5.194/66 e Resoluções do Conselho Federal de Engenharia e Agronomia - CONFEA.

Esta certidão perderá a validade, caso ocorra qualquer alteração posterior dos elementos cadastrais nela contidos.

Fica(m) Excluído(s), no entanto, o(s) serviço(s) cujas atribuições não competem ao(s) profissional(is) em questão.

A autenticidade desta Certidão pode ser verificada em: <https://crea-ma.sitac.com.br/publico/>, com a chave: ZCBZZ



LAUDO TÉCNICO

LAUDO TÉCNICO, PARA OS DEVIDOS FINS QUE A EMPRESA PROPONENTE GAVIÃO SOLUÇÕES LTDA CNPJ Nº 12.351.550/0001-34, SEDIADA NA RUA D, RESIDENCIAL SINAI I, 02, VILA OSMANI, LAGO DA PEDRA – MA, CEP: 65.715-000, POR INTERMÉDIO DE SEU REPRESENTANTE LEGAL, O SR JOAO MARCOS DO NASCIMENTO GALVAO, BRASILEIRO, EMPRESÁRIO, SOLTEIRO (A), NASCIDO EM 31/08/1992, CPF: Nº 011.748.073-85 CNH: Nº 07278886225 DETRAN-MA, DOMICÍLIO E RESIDÊNCIA NA RUA UM, RES. SINAI I, S/N, VILA OSMANI, LAGO DA PEDRA – MA, CEP: 65.715-000, COM RESPONSÁVEL TÉCNICO CARLOS EDUARDO BORGES SOUZA, ENGENHEIRO CIVIL, CREA Nº 1115698095, NESTE ATO REPRESENTADA POR SEU REPRESENTANTE LEGAL, PRESTOU SERVIÇOS A EMPRESA, INSTITUTO EDUCACIONAL DEPUTADO WALDIR FILHO, INSCRITA NO CNPJ SOB O Nº 05.659.581/0001-91, COM SEDE NA RUA LIBERCIA DE MORAES, S/N, BAIRRO JAGUAR, SN, 5715-000 - LAGO DA PEDRA – MA, FONE: (99) 982168153, E-MAIL: INST.WALDIRFILHO@GMAIL.COM, POR INTERMÉDIO DE SEU REPRESENTANTE LEGAL QUE ESTA SUBSCREVE SRA POR INTERMÉDIO DE SRª VANY ALVES DE MELO MARTINS COM CPF Nº376 033 023-15.

EXECUTOU SERVIÇOS DE MÃO DE OBRA, MATERIAIS E MAQUINÁRIO PESADO PARA SERVIÇOS DE PRESTAÇÃO DE SERVIÇOS NA ÁREA DE ENGENHARIA PARA REFORMA E AMPLIAÇÃO DE UMA ARENA ESPORTIVA NO INSTITUTO EDUCACIONAL DEPUTADO WALDIR FILHO, COM CAMPO DE FUTEBOL, QUADRA DE ÁREA, REBOCO E PINTURA DA FACHADA EM CONSTRUÇÃO E DETALHES CONFORME PROJETO ARQUITETÔNICO, CONFORME CONTRATO Nº 09/2022, CONFORME CARACTERÍSTICAS E QUANTITATIVOS ABAIXO:

ART: MA20220574400

VALOR: R\$ 197.000,00

DATA DO CONTRATO: 18/07/2022

DATA DE INÍCIO: 19/07/2022

DATA DE FIM: 17/10/2022

PROFISSIONAL: CARLOS EDUARDO BORGES DE SOUZA

CREA-MA: 1115698095MA ENGENHEIRO CIVIL

ENDEREÇO DA OBRA: RUA LIBERCIA MORAES, S/N, BAIRRO JAGUAR, LAGO DA PEDRA – MA. CEP- 65715000.

A REFERIDA OBRA EM CONFORMIDADE COM PLANILHA ORÇAMENTÁRIA, NOS SERVIÇOS E QUANTITATIVOS EXECUTADOS, CONSTA PRESTAÇÃO DE SERVIÇOS NA ÁREA DE ENGENHARIA PARA REFORMA E AMPLIAÇÃO DE UMA ARENA ESPORTIVA NO INSTITUTO EDUCACIONAL DEPUTADO WALDIR FILHO, COM CAMPO DE FUTEBOL, QUADRA DE ÁREA, REBOCO E PINTURA DA FACHADA EM CONSTRUÇÃO E DETALHES CONFORME PROJETO ARQUITETÔNICO. ATESTAMOS AINDA QUE A EMPRESA TEVE BOM DESEMPENHO, CUMPRINDO TÉCNICAMENTE OS TERMOS DO CONTRATO E DEMAIS EXIGÊNCIAS LEGAIS, PORTANTO, NÃO TEMOS FATO QUE NÃO DESABONE SUA IDONEIDADE, OBSERVA-SE QUE EMBORA SEJA UM ATESTADO DE CAPACIDADE TÉCNICA, DE EXECUÇÃO DO CONTRATO, ONDE DEMONSTRA OS QUE FORAM EXECUTADOS 100% DA OBRA.

IGARAPE GRANDE - MA 03 DE ABRIL de 2023



LUIS AUGUSTO MACEDO BATISTA

CPF 041.038.043-19

CREA PI Nº1919653899

VISTO PROFISSIONAL CREA MA Nº123890MA

Este documento encontra-se registrado no Conselho Regional de Engenharia e Agronomia do Estado do Maranhão, vinculado à Certidão nº 883374/2023, em 14/04/2023



Certidão nº 883374/2023
14/04/2023, 16:12

Chave de Impressão: ZCBZZ

O documento neste ato registrado foi emitido em 11/04/2023 e contém 1 folhas





Anotação de Responsabilidade Técnica - ART
Lei nº 6.496, de 7 de dezembro de 1977

CREA-MA

ART OBRA / SERVIÇO
Nº MA20230633022

Conselho Regional de Engenharia e Agronomia do Estado do Maranhão

INICIAL

1. Responsável Técnico
LUIS AUGUSTO MACEDO BATISTA
Título profissional: ENGENHEIRO CIVIL
RNP: 1919653899
Registro: 123890MA

2. Dados do Contrato
Contratante: INSTITUTO EDUCACIONAL DEPUTADO WALDIR FILHO
RUA LIBERCIA MORAES
Complemento: Bairro: JAGUAR
Cidade: LAGO DA PEDRA UF: MA CEP: 65715000
CPF/CNPJ: 05.659.581/0001-91
Nº: S/N

Contrato: 0003/2023 Celebrado em: 31/03/2023
Valor: R\$ 3.500,00 Tipo de contratante: Pessoa Jurídica de Direito Privado
Ação Institucional: Outros

3. Dados da Obra/Serviço
RUA LIBERCIA MORAES Nº: S/N
Complemento: Bairro: JAGUAR
Cidade: LAGO DA PEDRA UF: MA CEP: 65715000
Data de Início: 31/03/2023 Previsão de término: 03/04/2023 Coordenadas Geográficas: -4.574983, -45.129917
Finalidade: SEM DEFINIÇÃO Código: Não Especificado
Proprietário: INSTITUTO EDUCACIONAL DEPUTADO WALDIR FILHO CPF/CNPJ: 05.659.581/0001-91

4. Atividade Técnica

14 - Elaboração	Quantidade	Unidade
66 - Laudo > CONSTRUÇÃO CIVIL > EDIFICAÇÕES > DE EDIFICAÇÃO > #1.1.1.1 - DE ALVENARIA	1,00	un
66 - Laudo > ESTRUTURAS > PRÉ-MOLDADOS E PRÉ-FABRICADOS > #2.8.6 - DE BLOCOS DE CONCRETO	1,00	un
66 - Laudo > CONSTRUÇÃO CIVIL > EDIFICAÇÕES > DE CERCAMENTO > #1.1.7.1 - POR ALAMBRADO OU GRADES	1,00	un
66 - Laudo > CONSTRUÇÃO CIVIL > MATERIAIS DE CONSTRUÇÃO CIVIL > #1.2.3 - DE APLICAÇÃO DE CONCRETO	1,00	un

Após a conclusão das atividades técnicas o profissional deve proceder a baixa desta ART

5. Observações
ART DE LAUDO REFERENTE À REFORMA E AMPLIAÇÃO DE UMA ARENA ESPORTIVA NO INSTITUTO EDUCACIONAL DEPUTADO WALDIR FILHO, COM CAMPO DE FUTEBOL, QUADRA DE AREIA, REBOCO E PINTURA DA FACHADA E, CONSTRUÇÃO E DETALHES CONFORME PROJETO ARQUITETÔNICO.

6. Declarações
- Cláusula Compromissória: Qualquer conflito ou litígio originado do presente contrato, bem como sua interpretação ou execução, será resolvido por arbitragem, de acordo com a Lei nº. 9.307, de 23 de setembro de 1996, por meio do Centro de Mediação e Arbitragem - CMA vinculado ao Crea-MA, nos termos do respectivo regulamento de arbitragem que, expressamente, as partes declaram concordar.
- Declaro que estou cumprindo as regras de acessibilidade previstas nas normas técnicas da ABNT, na legislação específica e no decreto n. 5296/2004.

7. Entidade de Classe
SEM INDICAÇÃO DE ENTIDADE DE CLASSE

8. Assinaturas
Declaro serem verdadeiras as informações acima
Local _____ de _____ data _____
LUIS AUGUSTO MACEDO BATISTA - CPF: 041.038.043-19

9. Informações
* A ART é válida somente quando quitada, mediante apresentação do comprovante do pagamento ou conferência no site do Crea.

10. Valor
Valor da ART: R\$ 96,62 Registrada em: 06/04/2023 Valor pago: R\$ 96,62 Nosso Número: 8304599418

A autenticidade desta ART pode ser verificada em: <https://crea-ma.sitac.com.br/publico/>, com a chave: 5DABZ
Impresso em: 06/04/2023 às 14:32:56 por: ip: 200.25.37.76

www.crea-ma.org.br telefone@crea-ma.org.br
Tel: (98) 2106-8300 Fax: (98) 2106-8300



Este documento encontra-se registrado no Conselho Regional de Engenharia e Agronomia do Estado do Maranhão, vinculado à Certidão nº 883374/2023, em 14/04/2023 em



Certidão nº 883374/2023
14/04/2023, 16:12
Chave de Impressão: ZCBZZ

O documento neste ato registrado foi emitido em 11/04/2023 e contém 1 folhas





INSTITUTO EDUCACIONAL DEPUTADO WALDIR FILHO

ATESTADO DE EXECUÇÃO DE SERVIÇOS

ATESTAMOS PARA OS DEVIDOS FINS QUE A EMPRESA PROPONENTE: ELETRICA SOLUÇÕES E CLIMATIZAÇÃO LTDA, C.N.P.J.: 12.351.550/0001-34, RUA 21 DE ABRIL, SN, CENTRO, IGARAPÉ GRANDE - MA, CEP: 65.720-000, COM RESPONSÁVEL TÉCNICO CARLOS EDUARDO BORGES SOUZA, ENGENHEIRO CIVIL, CREA Nº 1115698095, COM REPRESENTANTE LEGAL O SRº ANTONIO DOUGLAS CUNHA DE ALMEIDA, BRASILEIRO, NATURAL DE PEDREIRAS - MA, SOLTEIRO (A), NASCIDO EM 06/05/1979, EMPRESÁRIO, CPF: Nº 010.161.473-09 RG: Nº 0000676233961 SSP-MA, DOMICÍLIO E RESIDÊNCIA NA RUA LEOPOLDINA VALE, 08, BAIRRO, CENTRO, IGARAPÉ GRANDE - MA, CEP: 65.720-000 COM RESPONSÁVEL TÉCNICO CARLOS EDUARDO BORGES SOUZA, ENGENHEIRO CIVIL, CREA Nº 1115698095, COM RESPONSÁVEL TÉCNICO CARLOS EDUARDO BORGES SOUZA, ENGENHEIRO CIVIL, CREA Nº 1115698095, NESTE ATO REPRESENTADA POR SEU REPRESENTANTE LEGAL.

CONTRATANTE: INSTITUTO EDUCACIONAL DEPUTADO WALDIR FILHO, INSCRITA NO CNPJ SOB O Nº 05.659.581/0001-91, COM SEDE NA RUA LIBERCIA DE MORAES, SN, BAIRRO JAGUAR, SN, 5715-000 - LAGO DA PEDRA - MA, FONE: (99) 982168153, E-MAIL: INST.WALDIRFILHO@GMAIL.COM, POR INTERMÉDIO DE SEU REPRESENTANTE LEGAL QUE ESTA SUBSCREVE GRA POR INTERMÉDIO DE SRº VANY ALVES DE MELO MARTINS COM CPF Nº 376.033.023-15

EXECUTOU SERVIÇOS DE MÃO DE OBRA, MATERIAIS E MAQUINÁRIO PESADO PARA SERVIÇOS DE PRESTAÇÃO DE SERVIÇOS NA ÁREA DE ENGENHARIA PARA REFORMA E AMPLIAÇÃO DE UMA ARENA ESPORTIVA NO INSTITUTO EDUCACIONAL DEPUTADO WALDIR FILHO, COM CAMPO DE FUTEBOL, QUADRA DE ÁREA, REBOCO E PINTURA DA FACHADA EM CONSTRUÇÃO E DETALHES CONFORME PROJETO ARQUITETÔNICO, CONFORME CONTRATO Nº 09/2022, CONFORME CARACTERÍSTICAS E QUANTITATIVOS ABAIXO:

ART: MA20220574400

VALOR: R\$ 197.000,00

DATA DO CONTRATO: 18/07/2022

DATA DE INÍCIO: 19/07/2022

DATA DE FIM: 17/10/2022

PROFISSIONAL: CARLOS EDUARDO BORGES DE SOUZA

CREA-MA: 1115698095 MA ENGENHEIRO CIVIL

ENDEREÇO DA OBRA: RUA LIBERCIA MORAES, SN, BAIRRO JAGUAR, LAGO DA PEDRA - MA, CEP- 65715000.

Item	Código	Banco	Descrição	Und	Quant.
1			SERVIÇOS INICIAIS		
1.1	CPU 001.	Próprio	PLACA DE OBRA EM CHAPA DE AÇO GALVANIZADA	m²	6
2			ADMINISTRAÇÃO DA OBRA		
2.1	CPU 002.	Próprio	ADMINISTRAÇÃO DA OBRA	MÉS	4
3			MOBILIZAÇÃO E DESMOBILIZAÇÃO		
3.1	CPU 003.	Próprio	MOBILIZAÇÃO	UND	3
3.2	CPU 003.	Próprio	DESMOBILIZAÇÃO	UND	3
4			MOVIMENTO DE TERRA		
4.1	93358	SINAPI	ESCAVAÇÃO MANUAL DE VALA COM PROFUNDIDADE MENOR OU IGUAL A 1,30 M, AF_02/2021	m³	1120,74
4.2	96995	SINAPI	REATERRO MANUAL APOIADO COM SOQUETE, AF_10/2017	m³	13,35
5			INFRAESTRUTURA E SUPERESTRUTURA		
5.1	102487	SINAPI	CONCRETO CICLÓPICO FCK = 15MPA, 30% PEDRA DE MÃO EM VOLUME REAL, INCLUSIVE LANÇAMENTO, AF_05/2021	m³	83,85
5.2	95952	SINAPI	EXECUÇÃO DE BLOCO DE CONCRETO ARMADO, FCK = 25 MPA,	m³	24,32
5.3	95952	SINAPI	EXECUÇÃO DE CINTA INFERIOR DE CONCRETO ARMADO, FCK = 25 MPA,	m³	8,05
5.4	95952	SINAPI	EXECUÇÃO DE PILAR DE CONCRETO ARMADO, FCK = 25 MPA,	m³	6,03
5.5	95952	SINAPI	EXECUÇÃO DE CINTA SUPERIOR DE CONCRETO ARMADO, FCK = 25 MPA,	m³	8,05
6			ALVENARIA E PAINÉIS		
6.1	103333	SINAPI	ALVENARIA DE VEDAÇÃO DE BLOCOS CERÂMICOS FURADOS NA HORIZONTAL DE 9X14X19 CM (ESPESSURA 9 CM) E ARGAMASSA DE ASSENTAMENTO COM PREPARO MANUAL, AF_12/2021	m²	670,8
7			ESQUADRIAS		
7.1	100701	SINAPI	PORTA DE FERRO, DE ABRIIR, TIPO GRADE COM CHAPA, COM GUARNIÇÕES, AF_12/2018	m²	10,4
8			REVESTIMENTO		
8.1	87897	SINAPI	CHAPISCO APLICADO EM ALVENARIA (SEM PRESENÇA DE VÃOS) E ESTRUTURAS DE CONCRETO DE FACHADA, COM EQUIPAMENTO DE PROJEÇÃO, ARGAMASSA TRAÇO 1:3 COM PREPARO EM BETONEIRA 400 L, AF_06/2014	m²	670,8
8.2	87547	SINAPI	MASSA ÚNICA, PARA RECEBIMENTO DE PINTURA, EM ARGAMASSA TRAÇO 1:2:8, PREPARO MECÂNICO COM BETONEIRA 400L, APLICADA MANUALMENTE EM FACES INTERNAS DE PAREDES, ESPESSURA DE 10MM, COM EXECUÇÃO DE TALISCAS, AF_06/2014	m²	670,8
9			CAMPO		
9.1	98520	SINAPI	APLICAÇÃO DE ADUBO EM SOLO, AF_05/2018	m³	3331
9.2	103946	SINAPI	PLANTIO DE GRAMA ESMERALDA OU SÃO CARLOS OU CURITIBANA, EM PLACAS, AF_05/2022	m³	3331
9.3	102363	SINAPI	ALAMBRADO PARA QUADRA POLIESPORTIVA, ESTRUTURADO POR TUBOS DE AÇO GALVANIZADO, (MONTANTES COM DIÂMETRO 2", TRAVESSAS E ESCORAS COM DIÂMETRO 1 1/2"), COM TELA DE ARAME GALVANIZADO, FIO 12 BVG E MALHA QUADRADA 5X5CM (EXCETO MURETA), AF_03/2021	m³	1230
10			PINTURA		
10.1	88489	SINAPI	APLICAÇÃO MANUAL DE PINTURA COM TINTA LÁTEX ACRÍLICA EM PAREDES, DUAS DEMÃOS, AF_06/2014	m²	3670,8
10.2	88485	SINAPI	APLICAÇÃO DE FUNDO SELADOR ACRÍLICO EM PAREDES, UMA DEMÃO, AF_06/2014	m²	3670,8
10.3	96135	SINAPI	APLICAÇÃO MANUAL DE MASSA ACRÍLICA EM PAREDES EXTERNAS DE CASAS, DUAS DEMÃOS, AF_05/2017	m²	3670,8
10.4	74066/002	SINAPI	IMPERMEABILIZAÇÃO DE SUPERFÍCIE, COM IMPERMEABILIZANTE FLEXÍVEL A BASE ACRÍLICA,	m²	850
10.4	88487	SINAPI	APLICAÇÃO MANUAL DE PINTURA COM TINTA LÁTEX PVA EM PAREDES, DUAS DEMÃOS, AF_06/2014	m²	3670,8
10.5	102218	SINAPI	PINTURA TINTA DE ACABAMENTO (PIGMENTADA) ESMALTE SINTÉTICO FOSCO EM MADEIRA, 2 DEMÃOS, AF_01/2021	m²	320
11			SERVIÇOS COMPLEMENTARES		
11.1	CPU 005.	Próprio	LIMPEZA DA OBRA	m²	5331
12			QUADRA POLIESPORTIVA		
12.1			DEMOLIÇÃO/RETIRADA		
12.1.1	97633	SINAPI	DEMOLIÇÃO DE REVESTIMENTO CERÂMICO, DE FORMA MANUAL, SEM REAPROVEITAMENTO, AF_12/2017	m²	40

INSCRITA NO CNPJ SOB O Nº 05.659.581/0001-91, COM SEDE NA RUA LIBERCIA DE MORAES, S/N, BAIRRO JAGUAR, SN, 5715-000 - LAGO DA PEDRA - MA, FONE: (99)982168153, E-MAIL: INST.WALDIRFILHO@GMAIL.COM

Este documento encontra-se registrado no Conselho Regional de Engenharia e Agronomia do Estado do Maranhão, vinculado à Certidão nº 883374/2023, em 14/04/2023 em



Certidão nº 883374/2023

14/04/2023, 16:12

Chave de Impressão: ZCBZZ

O documento neste ato registrado foi emitido em 11/04/2023 e contém 2 folhas





INSTITUTO EDUCACIONAL DEPUTADO WALDIR FILHO

12.1.2	97631	SINAPI	DEMOLIÇÃO DE ARGAMASSAS, DE FORMA MANUAL, SEM REAPROVEITAMENTO. AF_12/2017	m²	80
	97661	SINAPI	REMOÇÃO DE CABOS ELÉTRICOS, DE FORMA MANUAL, SEM REAPROVEITAMENTO. AF_12/2017	M	10
12.1.3	97663	SINAPI	REMOÇÃO DE LOUÇAS, DE FORMA MANUAL, SEM REAPROVEITAMENTO. AF_12/2017	UN	3
12.1.4	97666	SINAPI	REMOÇÃO DE METAIS SANITÁRIOS, DE FORMA MANUAL, SEM REAPROVEITAMENTO. AF_12/2017	UN	3
12.1.5	84084	SINAPI	APICOAMENTO MANUAL DE SUPERFÍCIE DE CONCRETO	m²	20
12.1.6			INSTALAÇÕES HIDROSSANITÁRIAS		
12.2	89957	SINAPI	PONTO DE CONSUMO TERMINAL DE ÁGUA FRIA (SUBRAMAL) COM TUBULAÇÃO DE PVC, DN 25 MM, INSTALADO EM RAMAL DE ÁGUA, INCLUSOS RASGO E CHUMBAMENTO EM ALVENARIA. AF_12/2014	UN	2
12.2.1	89401	SINAPI	TUBO, PVC, SOLDÁVEL, DN 20MM, INSTALADO EM RAMAL DE DISTRIBUIÇÃO DE ÁGUA - FORNECIMENTO E INSTALAÇÃO.	M	8
12.2.2			AF_06/2022		
12.2.3	74166/001	SINAPI	CAIXA DE INSPEÇÃO EM CONCRETO PRÉ-MOLDADO DN 60CM COM TAMPA H= 60CM - FORNECIMENTO E INSTALACAO	UN	1
12.2.4	98108	SINAPI	CAIXA DE GORDURA DUPLA (CAPACIDADE: 126 L), RETANGULAR, EM ALVENARIA COM BLOCOS DE CONCRETO, DIMENSÕES INTERNAS = 0,4X0,7 M, ALTURA INTERNA = 0,8 M. AF_12/2020	UN	2
13			PISOS		
13.1	87627	SINAPI	CONTRAPISO EM ARGAMASSA TRAÇO 1:4 (CIMENTO E AREIA), PREPARO MANUAL, APLICADO EM ÁREAS SECAS SOBRE LAJE, ADERIDO, ESPESSURA 3CM, ACABAMENTO REFORÇADO. AF_06/2014	m²	250
13.3	103913	SINAPI	EXECUÇÃO DE PISO INDUSTRIAL DE CONCRETO ARMADO, FCK = 20 MPA, ESPESSURA DE 12,0 CM. AF_04/2022	m²	250

LAGO DA PEDRA-MA 17 DE OUTUBRO DE 2022

CARLOS EDUARDO BORGES DE SOUZA

CREA-MA: 1115698095MA

ENGENHEIRO CIVIL

VANY ALVES MELO MARTINS CPF N° 376 033023-15

CONTRATANTE

VANY ALVES MELO MARTINS

CPF N°376 033023-15

INSTITUTO EDUCACIONAL DEPUTADO WALDIR FILHO

CNPJ:05.659.581/0001-91

ELETRICA SOLUÇÕES E CLIMATIZAÇÃO LTDA C.N.P.J: 12.351.550/0001-34

CONTRATADA

ELETRICA SOLUÇÕES E CLIMATIZAÇÃO LTDA

C.N.P.J: 12.351.550/0001-34

ANTONIO DOUGLAS CUNHA DE ALMEIDA

EMPRESARIO

CPF: 010.161.473-09

CARLOS EDUARDO BORGES DE SOUZACREA-MA: 1115698095MAENGENHEIRO CIVIL
 Assinado de forma digital por CARLOS EDUARDO BORGES DE SOUZACREA-MA. 1115698095MAENGENHEIRO CIVIL
 Dados: 2022.10.17 09:19:28 -03'00'

Este documento encontra-se registrado no Conselho Regional de Engenharia e Agronomia do Estado do Maranhão, vinculado à Certidão nº 883374/2023, em 14/04/2023



Certidão nº 883374/2023
 14/04/2023, 16:12

Chave de Impressão: ZCBZZ

O documento neste ato registrado foi emitido em 11/04/2023 e contém 2 folhas

INSCRITA NO CNPJ SOB O Nº 05.659.581/0001-91, COM SEDE NA RUA LIBERCIA DE MORAES, S/N, BAIRRO JAGUAR, SN, 5715-000 - LAGO DA PEDRA – MA, FONE: (99)982168153, E-MAIL: INST.WALDIRFILHO@GMAIL.COM



Processo nº 190910903
13 n.º 437
Voto



ATESTAMOS PARCIALMENTE PARA OS DEVIDOS FINS DE PROVA DE APTIDÃO DE DESEMPENHO E ATESTADO DE EXECUÇÃO QUE A EMPRESA GAVIÃO SOLUÇÕES LTDA, PESSOA JURÍDICA DE DIREITO PRIVADO, INSCRITA NO CNPJ (MF) SOB O Nº 12.351.550/0001-34, COM SEDE NA AV. ROSEANA SARNEY, 88, VILA ROCHA, LAGO DA PEDRA – MA, CEP: 65.715-000, NESTE ATO REPRESENTADA NA FORMA DE SEU ATO CONSTITUTIVO, POR JOAO MARCOS DO NASCIMENTO GALVAO, INSCRITO(A) NO CPF(MF) SOB O Nº CPF: Nº 011.748.073-85 CNH: Nº 07278886225 DETRAN-MA PRESTOU OS SERVIÇOS A PREFEITURA MUNICIPAL DE LAGO DA PEDRA, PESSOA JURÍDICA DE DIREITO PÚBLICO, INSCRITA NO CNPJ SOB O Nº 06.021.810/0001-00, SITUADA À RUA MENDES FONSECA, Nº 222 - CENTRO, NESTE ATO REPRESENTADO PELA SRA. SECRETÁRIA MUNICIPAL DE SAÚDE DE LAGO DA PEDRA, A SRA. ALMIRALICE MENDES PEREIRA, PORTADORA DO CPF SOB O Nº 466.698.923-49.

1) DADOS DE IDENTIFICAÇÃO:

- PROFISSIONAL RESPONSÁVEL TÉCNICO: CARLOS EDUARDO BORGES DE SOUZA
- TÍTULO DO PROFISSIONAL: ENGENHEIRO CIVIL
- NUMERO DE NACIONAL DO PROFISSIONAL NO CREA/MA: 1115698095MA
- EMPRESA EXECUTORA DOS SERVIÇOS: GAVIAO SOLUCOES LTDA
- CNPJ : 12.351.550/0001-34
- ENDEREÇO DA EMPRESA EXECUTORA DOS SERVIÇOS: RUA D, RESIDENCIAL SINAI I, 02, VILA OSMAMI, LAGO DA PEDRA – MA, CEP: 65.715-000
- CONTRATANTE DOS SERVIÇOS: PREFEITURA MUNICIPAL DE LAGO DA PEDRA
- CNPJ DA CONTRATANTE: 06.021.810/0001-00
- CONTRATO Nº 226/2023
- VALOR DO CONTRATO: R\$ 904.288,21 (NOVECENTOS E QUATRO MIL DUZENTOS E OITENTA E OITO REAIS E VINTE E UM CENTAVOS).
- ENDEREÇO DA OBRA: RUA MENDES FONSECA, CENTRO, Nº 222, LAGO DA PEDRA, CEP:65.715-000.
- OBRA: EXECUÇÃO DOS SERVIÇOS DE MANUTENÇÃO DOS PRÉDIOS PÚBLICOS DA SAÚDE NO MUNICÍPIO DE LAGO DA PEDRA/MA.
- PERÍODO DE EXECUÇÃO DA OBRA:
DATA DE INÍCIO: 12/04/2023
PREVISÃO DE TÉRMINO: 12/04/2024
DATA ATUAL: 20/09/2023
ART OBRA / SERVIÇO
Nº MA20230638936

2) PRINCIPAIS CARACTERÍSTICAS TÉCNICAS DA OBRA:

A REFERIDA OBRA EM CONFORMIDADE COM A PLANILHA ORÇAMENTÁRIA ANEXO I DOS SERVIÇOS E QUANTITATIVOS EXECUTADOS, CONSTA EXECUÇÃO DOS SERVIÇOS DE MANUTENÇÃO DOS PRÉDIOS PÚBLICOS DA SAÚDE NO MUNICÍPIO DE LAGO DA PEDRA/MA. ATESTAMOS AINDA QUE A EMPRESA TEVE UM BOM DESEMPENHO, CUMPRINDO TECNICAMENTE OS TERMOS DO CONTRATO E DEMAIS EXIGÊNCIAS LEGAIS, PORTANTO, NÃO TEMOS FATO QUE NÃO DESABONE SUA IDONEIDADE.

ANEXO- PLANILHA COM QUANTIDADE DE SERVIÇOS EXECUTADOS ATÉ A PRESENTE DATA.

ITEM	BANCO	DESCRIÇÃO	UND	QUANT.
1		COBERTURA		

ALMIRALICE MENDES PEREIRA:4666 9892349
Assinado de forma digital por ALMIRALICE MENDES PEREIRA:46669892349
Dados: 2023.12.15 16:51:25 -03'00'

Rua Mendes Fonseca, 222 – Centro
Lago da Pedra-MA
CEP: 65.715-000

EDILSON SOARES MELO JUNIOR:04005 637388
Assinado de forma digital por EDILSON SOARES MELO JUNIOR:04005637388
Dados: 2023.12.15 16:23:47 -03'00'

Processo nº 190910203
 13 nº 427
 Visto



1.1	SINAPI	RETIRADA E RECOLOCAÇÃO DE RIPAS EM TELHADOS DE ATÉ 2 ÁGUAS COM TELHA CERÂMICA CAPA-CANAL, INCLUSO TRANSPORTE VERTICAL. AF_07/2019	m ²	180
1.2	SINAPI	RETIRADA E RECOLOCAÇÃO DE CAIBRO EM TELHADOS DE ATÉ 2 ÁGUAS COM TELHA CERÂMICA CAPA-CANAL, INCLUSO TRANSPORTE VERTICAL. AF_07/2019	m ²	180
1.3	SEINFRA	RETELHAMENTO C/ TELHA CERÂMICA ATE 20% NOVA	m ²	1736,91
1.4	SINAPI	FORRO EM PLACAS DE GESSO, PARA AMBIENTES COMERCIAIS. AF_05/2017_P	m ²	1158,47
1.4	SINAPI	CALHA EM CHAPA DE AÇO GALVANIZADO NÚMERO 24, DESENVOLVIMENTO DE 100 CM, INCLUSO TRANSPORTE VERTICAL. AF_07/2019	M	26,5
1.5	SINAPI	REMOÇÃO DE FORRO DE GESSO, DE FORMA MANUAL, SEM REAPROVEITAMENTO. AF_12/2017	m ²	413,53
2		INSTALAÇÕES ELÉTRICAS		
2.1	Próprio	Luminária tipo spot de embutir com lâmpada led 15w	UN	278
2.2	SINAPI	LÂMPADA COMPACTA DE LED 10 W, BASE E27 - FORNECIMENTO E INSTALAÇÃO. AF_02/2020	UN	175
3		LOUÇAS E METAIS		
3.1	SINAPI	SIFÃO DO TIPO FLEXÍVEL EM PVC 1 X 1.1/2 - FORNECIMENTO E INSTALAÇÃO. AF_01/2020	UN	173
3.2	SINAPI	VASO SANITARIO SIFONADO CONVENCIONAL PARA PCD SEM FURO FRONTAL COM LOUÇA BRANCA SEM ASSENTO, INCLUSO CONJUNTO DE LIGAÇÃO PARA BACIA SANITÁRIA AJUSTÁVEL - FORNECIMENTO E INSTALAÇÃO. AF_01/2020	UN	5
3.3	SBC	ASSENTO PARA VASO SANITARIO (TARGA/IZY/RAVENA/STUDIO SLOW)	UN	74
3.4	SINAPI	BARRA DE APOIO RETA, EM AÇO INOX POLIDO, COMPRIMENTO 60CM, FIXADA NA PAREDE - FORNECIMENTO E INSTALAÇÃO. AF_01/2020	UN	24
4		PINTURA		
4.1	SINAPI	APLICAÇÃO MANUAL DE PINTURA COM TINTA LÁTEX PVA EM PAREDES, DUAS DEMÃOS. AF_06/2014	m ²	15134,25
4.2	SINAPI	APLICAÇÃO MANUAL DE PINTURA COM TINTA LÁTEX ACRÍLICA EM PAREDES, DUAS DEMÃOS. AF_06/2014	m ²	7974,64
4.3	SBC	REPINTURA A OLEO SOBRE MADEIRA INCLUSIVE PREPARO	m ²	1144,5
4.4	SINAPI	APLICAÇÃO MANUAL DE PINTURA COM TINTA LÁTEX PVA EM TETO, DUAS DEMÃOS. AF_06/2014	m ²	6028,34
4.5	SINAPI	APLICAÇÃO DE FUNDO SELADOR LÁTEX PVA EM PAREDES, UMA DEMÃO. AF_06/2014	m ²	30,49
4.6	SEINFRA	PINTURA A ÓLEO PARA FERRO FUNDIDO	m ²	256,73
5		SERVIÇOS DIVERSOS		
5.1	ORSE	Rampa padrão para acesso de deficientes a passeio público, em concreto simples Fck=25MPa, desempolada, com pintura indicativa em novacor, 02 demãos	un	2
5.2	ORSE	Limpeza de fossa acima de 5m3	m ³	153
5.3	CAEMA	LIMPEZA GERAL DA OBRA.	m ²	9649,96
5.4	SINAPI	PORTA DE MADEIRA PARA PINTURA, SEMI-OCA (LEVE OU MÉDIA), 90X210CM, ESPESSURA DE 3,5CM, INCLUSO DOBRADIÇAS - FORNECIMENTO E INSTALAÇÃO. AF_12/2019	UN	1
6		REFORMA E ADAPTAÇÃO DE BANHEIRO PCD		
6.1	SINAPI	DEMOLIÇÃO DE ALVENARIA DE BLOCO FURADO, DE FORMA MANUAL, SEM REAPROVEITAMENTO. AF_12/2017	m ³	2,45
6.2	SINAPI	DEMOLIÇÃO DE REVESTIMENTO CERÂMICO, DE FORMA MANUAL, SEM REAPROVEITAMENTO. AF_12/2017	m ²	11,99
6.3	SEINFRA	DEMOLIÇÃO DE PISO CERÂMICO	m ²	23,47

ALMIRALIC
 E MENDES
 PEREIRA:46
 669892349

Assinado de forma digital por ALMIRALIC MENDES PEREIRA:466692349
 Dados: 2023.12.15 16:51:14 -03'00'

Rua Mendes Fonseca, 222 - Centro
 Lago da Pedra-MA
 CEP: 65.715-000

EDILSON SOARES MELO JUNIOR:04005637388
 637388

Assinado de forma digital por EDILSON SOARES MELO JUNIOR:04005637388
 Dados: 2023.12.15 16:23:57 -03'00'

[Handwritten signature]

[Handwritten signature]

1909102023
 13 n° 423
 Visto



6.4	SINAPI	LOCACAO CONVENCIONAL DE OBRA, UTILIZANDO GABARITO DE TÁBUAS CORRIDAS PONTALETADAS A CADA 2,00M - 2 UTILIZAÇÕES. AF_10/2018	M	5,92
6.5	SINAPI	ESCAVAÇÃO MANUAL DE VALA COM PROFUNDIDADE MENOR OU IGUAL A 1,30 M. AF_02/2021	m³	0,86
6.6	SINAPI	CONCRETO CICLOPICO FCK=10MPA 30% PEDRA DE MAO INCLUSIVE LANÇAMENTO	m³	0,86
6.7	SINAPI	(COMPOSIÇÃO REPRESENTATIVA) EXECUÇÃO DE ESTRUTURAS DE CONCRETO ARMADO CONVENCIONAL, PARA EDIFICAÇÃO HABITACIONAL MULTIFAMILIAR (PRÉDIO), FCK = 25 MPA. AF_01/2017	m³	0,22
6.8	SINAPI	(COMPOSIÇÃO REPRESENTATIVA) EXECUÇÃO DE ESTRUTURAS DE CONCRETO ARMADO CONVENCIONAL, PARA EDIFICAÇÃO HABITACIONAL MULTIFAMILIAR (PRÉDIO), FCK = 25 MPA. AF_01/2017	m³	0,1
6.9	SINAPI	ALVENARIA DE VEDAÇÃO DE BLOCOS CERÂMICOS FURADOS NA HORIZONTAL DE 9X19X19CM (ESPESSURA 9CM) DE PAREDES COM ÁREA LÍQUIDA MAIOR OU IGUAL A 6M² COM VÃOS E ARGAMASSA DE ASSENTAMENTO COM PREPARO MANUAL. AF_06/2014	m²	12,1
6.10	SINAPI	CHAPISCO APLICADO EM ALVENARIAS E ESTRUTURAS DE CONCRETO INTERNAS, COM COLHER DE PEDREIRO. ARGAMASSA TRAÇO 1:3 COM PREPARO MANUAL. AF_06/2014	m²	24,19
6.11	SINAPI	EMBOÇO, PARA RECEBIMENTO DE CERÂMICA, EM ARGAMASSA TRAÇO 1:2:8, PREPARO MANUAL, APLICADO MANUALMENTE EM FACES INTERNAS DE PAREDES, PARA AMBIENTE COM ÁREA MENOR QUE 5M2, ESPESSURA DE 20MM, COM EXECUÇÃO DE TALISCAS. AF_06/2014	m²	16,78
6.12	SINAPI	MASSA ÚNICA, PARA RECEBIMENTO DE PINTURA, EM ARGAMASSA TRAÇO 1:2:8, PREPARO MANUAL, APLICADA MANUALMENTE EM FACES INTERNAS DE PAREDES, ESPESSURA DE 20MM, COM EXECUÇÃO DE TALISCAS. AF_06/2014	m²	30,49
6.13	SINAPI	REVESTIMENTO CERÂMICO PARA PAREDES INTERNAS COM PLACAS TIPO ESMALTADA EXTRA DE DIMENSÕES 25X35 CM APLICADAS EM AMBIENTES DE ÁREA MENOR QUE 5 M² NA ALTURA INTEIRA DAS PAREDES. AF_06/2014	m²	16,78
6.14	Próprio	JANELA BASCULANTE EM ALUMINIO, 80 X 60 CM (A X L), BATENTE/REQUADRO DE 3 A 14 CM, COM VIDRO, SEM GUARNICAO/ALIZAR	M²	1
6.15	SINAPI	CONTRAPISO EM ARGAMASSA TRAÇO 1:4 (CIMENTO E AREIA), PREPARO MANUAL, APLICADO EM ÁREAS SECAS SOBRE LAJE, ADERIDO, ACABAMENTO NÃO REFORÇADO, ESPESSURA 2CM. AF_07/2021	m²	23,47
6.16	SINAPI	REVESTIMENTO CERÂMICO PARA PISO COM PLACAS TIPO ESMALTADA EXTRA DE DIMENSÕES 35X35 CM APLICADA EM AMBIENTES DE ÁREA MENOR QUE 5 M2. AF_06/2014	m²	23,47
6.17	SINAPI	PORTA DE MADEIRA PARA PINTURA, SEMI-OCA (LEVE OU MÉDIA), 90X210CM, ESPESSURA DE 3,5CM, INCLUSO DOBRADIÇAS - FORNECIMENTO E INSTALAÇÃO. AF_12/2019	UN	1
6.18	SINAPI	FECHADURA DE EMBUTIR PARA PORTA DE BANHEIRO, COMPLETA, ACABAMENTO PADRÃO MÉDIO, INCLUSO EXECUÇÃO DE FURO - FORNECIMENTO E INSTALAÇÃO. AF_12/2019	UN	1
6.19	SINAPI	TRAMA DE MADEIRA COMPOSTA POR RIPAS, CAIBROS E TERÇAS PARA TELHADOS DE ATÉ 2 ÁGUAS PARA TELHA CERÂMICA CAPA-CANAL, INCLUSO TRANSPORTE VERTICAL. AF_07/2019	m²	8,14
6.20	SINAPI	TELHAMENTO COM TELHA CERÂMICA CAPA-CANAL, TIPO COLONIAL, COM ATÉ 2 ÁGUAS, INCLUSO TRANSPORTE VERTICAL. AF_07/2019	m²	8,14
6.21	SINAPI	PONTO DE CONSUMO TERMINAL DE ÁGUA FRIA (SUBRAMAL) COM TUBULAÇÃO DE PVC, DN 25 MM, INSTALADO EM RAMAL DE ÁGUA, INCLUSOS RASGO E CHUMBAMENTO EM ALVENARIA. AF_12/2014	UN	1
6.22	SINAPI	REGISTRO DE GAVETA BRUTO, LATÃO, ROSCÁVEL, 3/4", COM ACABAMENTO E CANOPLA CROMADOS - FORNECIDO E INSTALADO EM RAMAL DE ÁGUA. AF_12/2014	UN	1
6.23	SBC	PONTO ESGOTO PRIMARIO PVC	UN	1

Assinado de forma digital por ALMIRALICE MENDES PEREIRA:46669892349
 ALMIRALICE MENDES PEREIRA:46669892349
 Dados: 2023.12.15 16:50:55 -03'00'

Rua Mendes Fonseca, 222 - Centro
 Lago da Pedra-MA
 CEP: 65.715-000

EDILSON SOARES MELO JUNIOR:04005637388
 637388
 Assinado de forma digital por EDILSON SOARES MELO JUNIOR:04005637388
 Dados: 2023.12.15 16:24:08 -03'00'

Processo nº 1909103023
Dis nº 429
Visto



6.24	SINAPI	CAIXA SIFONADA, PVC, DN 100 X 100 X 50 MM, JUNTA ELÁSTICA, FORNECIDA E INSTALADA EM RAMAL DE DESCARGA OU EM RAMAL DE ESGOTO SANITÁRIO. AF_12/2014	UN	1
6.25	Próprio	LAVATORIO LOUCA BRANCA SUSPENSO *40 X 30* CM	UN	1
6.26	SINAPI	TORNEIRA CROMADA DE MESA, 1/2" OU 3/4", PARA LAVATÓRIO, PADRÃO MÉDIO - FORNECIMENTO E INSTALAÇÃO. AF_01/2020	UN	1
6.27	SINAPI	KIT DE ACESSORIOS PARA BANHEIRO EM METAL CROMADO, 5 PECAS, INCLUSO FIXAÇÃO. AF_01/2020	UN	1
7		PLACA DA OBRA		
7.1	SEINFRA	PLACA PADRÃO DE OBRA, TIPO BANNER	m ²	6

LAGO DA PEDRA/MA, 15 DE JUNHO DE 2023.

ALMIRALICE MENDES PEREIRA:46669892349
Assinado de forma digital por ALMIRALICE MENDES PEREIRA:46669892349
Dados: 2023.12.15 16:50:39 -03'00'

ALMIRALICE MENDES PEREIRA
SECRETÁRIA MUNICIPAL DE SAUDE
CPF N° 466.698.923-49

EDILSON SOARES MELO JUNIOR:04005637388637388
Assinado de forma digital por EDILSON SOARES MELO JUNIOR:04005637388
Dados: 2023.12.15 16:34:19 -03'00'

EDILSON SOARES MELO JUNIOR
CPF: 040.056.373-88
CREA-MA nº 111513516-3
ENGENHEIRO FISCAL

Rua Mendes Fonseca, 222 - Centro
Lago da Pedra-MA
CEP: 65.715-000



Certidão de Acervo Técnico - CAT
Resolução Nº 1025 de 30 de Outubro de 2009
Resolução Nº 218 de 29 de Junho de 1973

CREA-MA

Processo nº 1909102023
Fls nº 423
Voto
Página 1/6
CAT COM REGISTRO DE ATESTADO

883371/2023

Atividade concluída

Conselho Regional de Engenharia e Agronomia do Estado do Maranhão

CERTIFICAMOS, em cumprimento ao disposto na Resolução nº 1.025, de 30 de outubro de 2009, do Confea, que consta dos assentamentos deste Conselho Regional de Engenharia e Agronomia do Estado do Maranhão - Crea-MA, o Acervo Técnico do profissional **CARLOS EDUARDO BORGES DE SOUZA** referente à(s) Anotação(ões) de Responsabilidade Técnica - ART abaixo discriminada(s):

Profissional: **CARLOS EDUARDO BORGES DE SOUZA**
Registro: 1115698095MA RNP: 1115698095
Título profissional: ENGENHEIRO CIVIL

Número da ART: MA20220576370 Tipo de ART: OBRA / SERVIÇO Registrada em: 13/10/2022 Baixada em: 03/04/2023
Forma de registro: INICIAL Participação técnica: INDIVIDUAL
Empresa contratada: **ELETRICA SOLUCOES E CLIMATIZACAO LTDA**

Contratante: **MEDVIDA ESPECIALIDADES MEDICAS E EXAMES LABORATORIAIS LTDA** CPF/CNPJ: 48.141.678/0001-10
Endereço do contratante: AVENIDA AV ROSEANA SARNEY Nº: 88
Complemento: AO LADO DO DMTT-LP Bairro: VILA ROCHA
Cidade: LAGO DA PEDRA UF: MA CEP: 65715000

Contrato: 000025/2022 Celebrado em: 01/08/2022
Valor do contrato: R\$ 80.000,00 Tipo de contratante: Pessoa Jurídica de Direito Privado

Ação institucional: Outros
Endereço da obra/serviço: AVENIDA AV ROSEANA SARNEY Nº: 88
Complemento: AO LADO DO DMTT-LP Bairro: VILA ROCHA
Cidade: LAGO DA PEDRA UF: MA CEP: 65715000

Coordenadas Geográficas: 04°33'40.58"S, 45°8 2.79"W
Data de início: 03/08/2022 Conclusão efetiva: 17/10/2022

Finalidade: SEM DEFINIÇÃO
Proprietário: **MEDVIDA ESPECIALIDADES MEDICAS E EXAMES LABORATORIAIS LTDA** CPF/CNPJ: 48.141.678/0001-10

Atividade Técnica: **14 - Elaboração** CONSTRUÇÃO CIVIL > EDIFICAÇÕES > DE EDIFICAÇÃO > #1.1.1.1 - DE ALVENARIA 80 - Projeto 300.00 metro quadrado; **16 - Execução** CONSTRUÇÃO CIVIL > EDIFICAÇÕES > DE EDIFICAÇÃO > #1.1.1.1 - DE ALVENARIA 49 - Execução de obra 300.00 metro quadrado;

Observações

reforma e ampliação de clínica medica multiprofissional na Cidade de Lago da Pedra - Maranhão

Informações Complementares

CERTIFICAMOS, finalmente, que se encontra vinculado à presente Certidão de Acervo Técnico – CAT, o atestado contendo 5 folha(s), expedido pelo contratante da obra/serviço, a quem cabe a responsabilidade pela veracidade e exatidão das informações nele constantes.

Certidão de Acervo Técnico nº 883371/2023
10/04/2023, 13:51
CDy73

A Certidão de Acervo Técnico (CAT) à qual o atestado está vinculado constituirá prova da capacidade técnico-profissional da pessoa jurídica somente se o responsável técnico indicado estiver ou venha a ser integrado ao seu quadro técnico por meio de declaração entregue no momento da habilitação ou da entrega das propostas.

Fica(m) Excluído(s), no entanto, o(s) serviço(s) cujas atribuições não competem ao(s) profissional(is) em questão.

A autenticidade desta Certidão pode ser verificada em: <https://crea-ma.sitac.com.br/publico/>, com a chave: CDy73

Certificamos que se encontra vinculado à presente CAT o atestado apresentado em cumprimento à Lei nº 8.666/93, expedido pela pessoa jurídica contratante, a quem cabe a responsabilidade pela veracidade e exatidão das informações nele constantes. É de responsabilidade deste Conselho a verificação da atividade profissional em conformidade com a Lei nº 5.194/66 e Resoluções do Conselho Federal de Engenharia e Agronomia - CONFEA.

Esta certidão perderá a validade, caso ocorra qualquer alteração posterior dos elementos cadastrais nela contidos.

Conselho Regional de Engenharia e Agronomia do Estado do Maranhão
Avenida dos Holandeses, Quadra 35, Lote 8, Caihau, São Luís/MA
Tel: + 55 (98) 2106-8300 Fax: + 55 (98) 2106-8300 E-mail: faleconosco@creama.org.br



Impresso em: 10/04/2023, às 13:52.



ATESTADO DE CAPACIDADE TECNICA

ATESTAMOS PARA OS DEVIDOS FINS DE PROVA DE APTIDÃO DE DESEMPENHO E ATESTADO DE EXECUÇÃO QUE A GAVIÃO SOLUÇÕES LTDA CNPJ Nº 12.351.550/0001-34, SEDIADA NA RUA D, RESIDENCIAL SINAI I, 02, VILA OSMANI, LAGO DA PEDRA – MA, CEP: 65.715-000, POR INTERMÉDIO DE SEU REPRESENTANTE LEGAL, O SR JOAO MARCOS DO NASCIMENTO GALVAO, BRASILEIRO, EMPRESÁRIO, SOLTEIRO (A), NASCIDO EM 31/08/1992, CPF: Nº 011.748.073-85 CNH: Nº 07278886225 DETRAN-MA, DOMICÍLIO E RESIDÊNCIA NA RUA UM, RES. SINAI I, S/N, VILA OSMANI, LAGO DA PEDRA – MA, CEP: 65.715-000, COM RESPONSÁVEL TECNICO CARLOS EDUARDO BORGES SOUZA, ENGENHEIRO CIVIL, CREA Nº 1115698095, PRESTOU SERVIÇOS A EMPRESA MEDVIDA ESPECIALIDADES MEDICAS E EXAMES LABORATORIAS LTDA, PESSOA JURÍDICA DE DIREITO PRIVADO, INSCRITA NO CNPJ SOB O Nº 48.141.678/0001-10, COM SEDE NA AV ROSEANA SARNEY,88, VILA ROCHA, LAGO DA PEDRA- MA CEP: 65.715-000, REPRESENTADA PELO SR. BRUNNO DA COSTA GALVÃO, BRASILEIRO, EMPRESÁRIO, PORTADOR DO RG Nº 124349899-1 E CPF Nº 002.992.503-77, CASADO, BRASILEIRO, RESIDE NA RUA SÃO FRANCISCO, CENTRO, IGARAPÉ GRANDE- MA.

DATA DE INÍCIO: 03/08/2022 PREVISÃO DE TÉRMINO: 17/10/2022

OBJETO: REFORMA E AMPLIAÇÃO DE CLINICA MEDICA MULTIPROFISSIONAL NA CIDADE DE LAGO DA PEDRA-MARANHÃO.

CONTRATO: 000025/2022

VALOR DO CONTRATO: R\$80.000,00 (OITENTA MIL REAIS)

ENDEREÇO DA OBRA: AV ROSEANA SARNEY,88, VILA ROCHA, LAGO DA PEDRA- MA CEP: 65.715-000.

ART Nº MA20220576370

REGISTRAMOS AINDA QUE A PRESTAÇÃO DO SERVIÇO ACIMA REFERIDO APRESENTOU BOM DESEMPENHO, TENDO A EMPRESA CUMPRIDO FIELMENTE COM SUAS OBRIGAÇÕES, NADA CONSTANDO QUE A DESABONE TECNICA, ATÉ A PRESENTE DATA., COM QUANTITATIVOS CONFORME PLANILHA ABAIXO.

Este documento encontra-se registrado no Conselho Regional de Engenharia e Agronomia do Estado do Maranhão, vinculado à Certidão nº 883371/2023, em 10/04/2023



Certidão nº 883371/2023
10/04/2023, 13:52
Chave de impressão: CDy73

O documento neste ato registrado foi emitido em 10/04/2023 e contém 3 folhas

MEDVIDA
ESPECIALIDADES MEDICAS E EXAMES LABORATORIAS LTDA
LABORATOR:48141678000110
Assinado de forma digital por MEDVIDA ESPECIALIDADES MEDICAS E EXAMES LABORATOR:48141678000110
Dados: 2023.04.03 17:54:36 -03'00'

LAGO DA PEDRA - MA 03 DE ABRIL de 2023
MEDVIDA ESPECIALIDADES MEDICAS E EXAMES LABORATORIAS LTDA
CNPJ: 48.141678/0001-10
BRUNO DA COSTA GALVÃO
SÓCIO ADMINISTRADOR
CONTRATANTE

Avenida Roseana Sarney, Nº 88,
Ao lado do DMTT, Vila Rocha,
Lago da Pedra – MA
CEP 65715-000



Email: medvidalp@gmail.com
Contato: (98) 98407-5655
@medvida.p



MEDVIDA
ESPECIALIDADES
MEDICAS E
EXAMES
LABORATOR:481
4167800110

Assinado de forma digital por MEDVIDA ESPECIALIDADES MEDICAS E EXAMES LABORATOR:48141678000110
Dados: 2023.04.03 17:55:06 -03'00'



Profissionais de qualidade, resultados de confiança!

12/04/2023
Página 3/6
Visão

Item	Código	Banco	Descrição	Und	Quant.
1			SERVIÇOS INICIAIS		
1.1	CPU - 001	Próprio	PLACA DA OBRA	m²	6
2			ADMINISTRAÇÃO E MOBILIZAÇÃO		
2.1	CPU - 019	Próprio	ADMINISTRAÇÃO DA OBRA	MÊS	2
2.2	CPU - 020	Próprio	MOBILIZAÇÃO E DESMOBILIZAÇÃO	UND	1
3			ESQUADRIAS		
3.1			PORTAS		
3.1.1	97644	SINAPI	REMOÇÃO DE PORTAS, DE FORMA MANUAL, SEM REAPROVEITAMENTO. AF_12/2017	m²	15,12
3.1.2	100690	SINAPI	KIT DE PORTA DE MADEIRA FRISADA, SEM-OCA (LEVE OU MÉDIA), PADRÃO POPULAR, 80X210CM, ESPESSURA DE 3,5CM, ITENS INCLUSOS: DOBRADIÇAS, MONTAGEM E INSTALAÇÃO DE BATENTE, FECHADURA COM EXECUÇÃO DO FURO - FORNECIMENTO E INSTALAÇÃO AF_12/2019	UN	9
3.1.3	102185	SINAPI	PORTA DE ABRIR COM MOLLA HIDRÁULICA, EM VIDRO TEMPERADO, 2 FOLHAS DE 90X210 CM, ESPESSURA DD 10MM, INCLUSIVE ACESSÓRIOS. AF_01/2021	UN	2
4			COBERTURA		
4.1			REMOÇÃO		
4.1.1	97640	SINAPI	REMOÇÃO DE FORROS DE DRYWALL, PVC E FIBROMINERAL, DE FORMA MANUAL, SEM REAPROVEITAMENTO. AF_12/2017	m²	217,37
4.1.2	97647	SINAPI	REMOÇÃO DE TELHAS, DE FIBROCIMENTO, METÁLICA E CERÂMICA, DE FORMA MANUAL, SEM REAPROVEITAMENTO. AF_12/2017	m²	255
4.1.3	97650	SINAPI	REMOÇÃO DE TRAMA DE MADEIRA PARA COBERTURA, DE FORMA MANUAL, SEM REAPROVEITAMENTO. AF_12/2017	m²	255
4.2			NOVA COBERTURA		
4.2.4	94229	SINAPI	CALHA EM CHAPA DE AÇO GALVANIZADO NÚMERO 24, DESENVOLVIMENTO DE 100 CM, INCLUSO TRANSPORTE VERTICAL AF_07/2019	M	20
4.2.6	94213	SINAPI	TELHAMENTO COM TELHA DE AÇO/ALUMÍNIO E = 0,5 MM, COM ATÉ 2 ÁGUAS, INCLUSO IÇAMENTO. AF_07/2019	m²	455
4.2.7	92580	SINAPI	TRAMA DE AÇO COMPOSTA POR TERÇAS PARA TELHADOS DE ATÉ 2 ÁGUAS PARA TELHA ONDULADA DE FIBROCIMENTO, METÁLICA, PLÁSTICA OU TERMOACÚSTICA, INCLUSO TRANSPORTE VERTICAL. AF_07/2019	m²	455
4.2.8	96113	SINAPI	FORRO EM PLACAS DE GESSO, PARA AMBIENTES COMERCIAIS. AF_05/2017_P	m²	455
5			PISOS		
5.1	97633	SINAPI	DEMOLIÇÃO DE REVESTIMENTO CERÂMICO, DE FORMA MANUAL, SEM REAPROVEITAMENTO. AF_12/2017	m²	455
5.2	87622	SINAPI	CONTRAPISO EM ARGAMASSA TRAÇO 1:4 (CIMENTO E AREIA), PREPARO MANUAL, APLICADO EM ÁREAS SECAS SOBRE LAJE, ADERIDO, ACABAMENTO NÃO REFORÇADO, ESPESSURA 2CM. AF_07/2021	m²	455
5.4	87262	SINAPI	REVESTIMENTO CERÂMICO PARA PISO COM PLACAS TIPO PORCELANATO DE DIMENSÕES 60X60 CM APLICADA EM AMBIENTES DE ÁREA ENTRE 5 M² E 10 M². AF_06/2014	m²	455
6			REFORMA DA FACHADA		
6.1			REMOÇÃO DO BEIRAL DA FACHADA		
6.1.1	97647	SINAPI	REMOÇÃO DE TELHAS, DE FIBROCIMENTO, METÁLICA E CERÂMICA, DE FORMA MANUAL, SEM REAPROVEITAMENTO. AF_12/2017	m²	37,2
6.1.2	97650	SINAPI	REMOÇÃO DE TRAMA DE MADEIRA PARA COBERTURA, DE FORMA MANUAL, SEM REAPROVEITAMENTO. AF_12/2017	m²	37,2
6.2			PLARES E CINTA DE CONCRETO		
6.2.1	95952	SINAPI	(COMPOSIÇÃO REPRESENTATIVA) EXECUÇÃO DE ESTRUTURAS DE CONCRETO ARMADO CONVENCIONAL, PARA EDIFICAÇÃO HABITACIONAL MULTIFAMILIAR (PRÉDIO), FCK = 25 MPa. AF_01/2017	m³	0,16
6.3			ALVENARIA		
6.3.1	87477	SINAPI	ALVENARIA DE VEDAÇÃO DE BLOCOS CERÂMICOS FURADOS NA VERTICAL DE 9X19X39CM (ESPESSURA 9CM) DE PAREDES COM ÁREA LÍQUIDA MAIOR OU IGUAL A 6M² SEM VAOS E ARGAMASSA DE ASSENTAMENTO COM PREPARO EM BETONEIRA. AF_06/2014	m²	20,8
6.4			DEMOLIÇÃO DO REVESTIMENTO ANTIGO		
6.4.1	97634	SINAPI	DEMOLIÇÃO DE REVESTIMENTO CERÂMICO, DE FORMA MECANIZADA COM MARTELETE, SEM REAPROVEITAMENTO. AF_12/2017	m²	70
6.5			REVESTIMENTO NOVO		
6.5.1	89048	SINAPI	(COMPOSIÇÃO REPRESENTATIVA) DO SERVIÇO DE EMBOÇO/MASSA ÚNICA, TRAÇO 1:2:8, PREPARO MECÂNICO, COM BETONEIRA DE 400L, EM PAREDES DE AMBIENTES INTERNOS, COM EXECUÇÃO DE TALUSCAS, PARA EDIFICAÇÃO HABITACIONAL MULTIFAMILIAR (PRÉDIO). AF_11/2014	m²	66,23
6.5.2	CPU - 005	Próprio	REVESTIMENTO CERÂMICO PARA PAREDE, 10 X 10 CM, PEI - 3, APLICADO COM ARGAMASSA INDUSTRIALIZADA AC-II, REJUNTADO, EXCLUSIVE REGULARIZAÇÃO DE BASE OU EMBOÇO.	m²	66,23
6.6			COBERTURA		
6.6.1	92576	SINAPI	TRAMA DE AÇO COMPOSTA POR RIPAS PARA TELHADOS DE ATÉ 2 ÁGUAS PARA TELHA CERÂMICA CAPA-CANAL, INCLUSIVE TRANSPORTE VERTICAL AF_07/2019	m²	5,37
6.6.2	94216	SINAPI	TELHAMENTO COM TELHA METÁLICA TERMOACÚSTICA E = 30 MM, COM ATÉ 2 ÁGUAS, INCLUSO IÇAMENTO. AF_07/2019	m²	5,37
6.6.3	94227	SINAPI	CALHA EM CHAPA DE AÇO GALVANIZADO NÚMERO 24, DESENVOLVIMENTO DE 33 CM, INCLUSIVE TRANSPORTE VERTICAL AF_07/2019	M	5,37
6.6.4	CPU - 006	Próprio	REVESTIMENTO METÁLICO EM ALUMÍNIO COMPOSTO (ALUCOBOND), E=0,3MM, PINTURA KAYNAR 500 COMPOSTA POR SEIS CAMADAS, INCLUSIVE ESTRUTURA METÁLICA AUXILIAR EM PERFIL DE VIGA "U" DE 2" - FORNECIMENTO E MONTAGEM	m²	10,37
6.6.5	CPU - 007	Próprio	FORNECIMENTO E INSTALAÇÃO DE VERGALHÃO (TIRANTE C/ ROSCA D=3/8"X1000MM	M	6
7			REVESTIMENTO		
7.1	CPU - 008	Próprio	DEMOLIÇÃO E REBOCO	m²	158,62
7.2	100480	SINAPI	ARGAMASSA TRAÇO 1:3 (EM VOLUME DE CIMENTO E AREIA MÉDIA ÚMIDA) COM ADIÇÃO DE IMPERMEABILIZANTE, PREPARO MANUAL. AF_08/2019	m³	3,17
8			INSTALAÇÕES HIDRÁULICAS		
8.1	CPU - 009	Próprio	REVISÃO DE PONTO DE ÁGUA	PT	10
9			INSTALAÇÕES SANITÁRIAS		
9.1	CPU - 010	Próprio	REVISÃO DE INSTALAÇÕES SANITÁRIAS	PT	10
9.2	86939	SINAPI	LAVATÓRIO LOUÇA BRANCA COM COLUNA, *44 X 35,5" CM, PADRÃO POPULAR, INCLUSIVE SIFÃO FLEXÍVEL EM PVC, VÁLVULA E ENGATE FLEXÍVEL 30CM EM PLÁSTICO E COM TORNEIRA GROMADA PADRÃO POPULAR - FORNECIMENTO E INSTALAÇÃO. AF_01/2020	UN	5
9.3	95472	SINAPI	VASO SANITÁRIO SIFONADO CONVENCIONAL PARA PCD SEM FURO FRONTAL COM LOUÇA BRANCA SEM ASSENTO, INCLUSIVE CONJUNTO DE LIGAÇÃO PARA BACIA SANITÁRIA AJUSTÁVEL - FORNECIMENTO E INSTALAÇÃO. AF_01/2020	UN	5

Este documento encontra-se registrado no Conselho Regional de Engenharia e Agronomia do Estado do Maranhão, vinculado à Certidão nº 883371/2023, em 10/04/2023 em



Certidão nº 883371/2023
10/04/2023, 13:52
Chave de Impressão: CDy73

O documento neste ato registrado foi emitido em 10/04/2023 e contém 3 folhas

Avenida Roseana Sarney, Nº 88,
Ao lado do DMTT, Vila Rocha,
Lago da Pedra - MA
CEP 65715-000



Email: medvidalp@gmail.com
Contato: (98) 98407-5655
@medvida.p



Conselho Regional de Engenharia e Agronomia do Estado do Maranhão
Avenida dos Holandeses, Quadra 35, Lote 8, Cahau, São Luís/MA
Tel: + 55 (98) 2106-8300 Fax: + 55 (98) 2106-8300 E-mail: faleconosco@creama.org.br



Impresso em: 10/04/2023, às 13:52.





Profissionais de qualidade, resultados de confiança!

10			INSTALAÇÃO DE TOMADA BAIXA DE EMBUTIR (1 MÓDULO), 2P+T 10 A, INCLUINDO SUPORTE E PLACA - FORNECIMENTO E INSTALAÇÃO. AF_12/2015	UN	25
10.1	92000	SINAPI	TOMADA MÉDIA DE EMBUTIR (1 MÓDULO), 2P+T 10 A, INCLUINDO SUPORTE E PLACA - FORNECIMENTO E INSTALAÇÃO. AF_12/2015	UN	3
10.2	91996	SINAPI	TOMADA MÉDIA DE EMBUTIR (1 MÓDULO), 2P+T 10 A, INCLUINDO SUPORTE E PLACA - FORNECIMENTO E INSTALAÇÃO. AF_12/2015	UN	10
10.3	91997	SINAPI	TOMADA MÉDIA DE EMBUTIR (1 MÓDULO), 2P+T 10 A, INCLUINDO SUPORTE E PLACA - FORNECIMENTO E INSTALAÇÃO. AF_12/2015	UN	16
10.4	91953	SINAPI	INTERRUPTOR SIMPLES (1 MÓDULO), 10A/250V, INCLUINDO SUPORTE E PLACA - FORNECIMENTO E INSTALAÇÃO. AF_12/2015	UN	1
10.5	91959	SINAPI	INTERRUPTOR SIMPLES (2 MÓDULOS), 10A/250V, INCLUINDO SUPORTE E PLACA - FORNECIMENTO E INSTALAÇÃO. AF_12/2015	UN	2
10.6	91967	SINAPI	INTERRUPTOR SIMPLES (3 MÓDULOS), 10A/250V, INCLUINDO SUPORTE E PLACA - FORNECIMENTO E INSTALAÇÃO. AF_12/2015	UN	5
10.7	97584	SINAPI	LUMINÁRIA TIPO CALHA, DE SOBREPOR, COM 1 LÂMPADA TUBULAR FLUORESCENTE DE 36 W, COM REATOR DE PARTIDA RÁPIDA - FORNECIMENTO E INSTALAÇÃO. AF_02/2020	UN	33
10.8	97586	SINAPI	LUMINÁRIA TIPO CALHA, DE SOBREPOR, COM 2 LÂMPADAS TUBULARES FLUORESCENTES DE 36 W, COM REATOR DE PARTIDA RÁPIDA - FORNECIMENTO E INSTALAÇÃO. AF_02/2020	UN	1
10.9	101880	SINAPI	QUADRO DE DISTRIBUIÇÃO DE ENERGIA EM CHAPA DE AÇO GALVANIZADO, DE EMBUTIR, COM BARRAMENTO TRIFÁSICO, PARA 30 DISJUNTORES DIN, 150A - FORNECIMENTO E INSTALAÇÃO. AF_10/2020	UN	1
10.10	101946	SINAPI	QUADRO DE MEDIÇÃO GERAL DE ENERGIA PARA 1 MEDIDOR DE SOBREPOR - FORNECIMENTO E INSTALAÇÃO. AF_10/2020	UN	1
10.11	91927	SINAPI	CABO DE COBRE FLEXÍVEL ISOLADO, 2,5 MM², ANTI-CHAMA 0,6/1,0 KV, PARA CIRCUITOS TERMINAIS - FORNECIMENTO E INSTALAÇÃO. AF_12/2015	M	1375,81
10.12	91928	SINAPI	CABO DE COBRE FLEXÍVEL ISOLADO, 4 MM², ANTI-CHAMA 450/750 V, PARA CIRCUITOS TERMINAIS - FORNECIMENTO E INSTALAÇÃO. AF_12/2015	M	233,03
10.13	91834	SINAPI	ELETRODUTO FLEXÍVEL CORRUGADO, PVC, DN 25 MM (3/4"), PARA CIRCUITOS TERMINAIS, INSTALADO EM FORRO - FORNECIMENTO E INSTALAÇÃO. AF_12/2015	M	213,78
10.14	91836	SINAPI	ELETRODUTO FLEXÍVEL CORRUGADO, PVC, DN 32 MM (1"), PARA CIRCUITOS TERMINAIS, INSTALADO EM FORRO - FORNECIMENTO E INSTALAÇÃO. AF_12/2015	M	45,76
10.15	91840	SINAPI	ELETRODUTO FLEXÍVEL CORRUGADO, PEAD, DN 40 MM (1 1/4"), PARA CIRCUITOS TERMINAIS, INSTALADO EM FORRO - FORNECIMENTO E INSTALAÇÃO. AF_12/2015	M	33,77
10.16	101890	SINAPI	DISPOSITIVO DE PROTEÇÃO CONTRA SURTO DE TENSÃO DPS 40KA - 175V	UNO	4
10.17	101894	SINAPI	DISJUNTOR MONOPOLAR TIPO NEMA, CORRENTE NOMINAL DE 10 ATÉ 30A - FORNECIMENTO E INSTALAÇÃO. AF_10/2020	UN	15
10.18	101894	SINAPI	DISJUNTOR TRIPOLAR TIPO NEMA, CORRENTE NOMINAL DE 60 ATÉ 100A - FORNECIMENTO E INSTALAÇÃO. AF_10/2020	UN	1
11			PINTURA		
11.1	88487	SINAPI	APLICAÇÃO E LIXAMENTO DE MASSA LÁTEX EM PAREDES, DUAS DEMÃOS. AF_06/2014	m²	1252,86
11.2	88489	SINAPI	APLICAÇÃO MANUAL DE PINTURA COM TINTA LÁTEX ACRÍLICA EM PAREDES, DUAS DEMÃOS. AF_06/2014	m²	1252,86
11.3	102207	SINAPI	PINTURA TINTA DE ACABAMENTO (PIGMENTADA) A CLEO EM MADEIRA, 1 DEMÃO. AF_01/2021	m²	55,53
11.3	88487	SINAPI	APLICAÇÃO MANUAL DE PINTURA COM TINTA LÁTEX PVA EM PAREDES, DUAS DEMÃOS. AF_06/2014	m²	1252,86
12			SERVIÇOS COMPLEMENTARES		
12.1	101890	SINAPI	LIMPEZA DA OBRA	m²	217,37

Este documento encontra-se registrado no Conselho Regional de Engenharia e Agronomia do Estado do Maranhão, vinculado à Certidão nº 883371/2023, em 10/04/2023 em



LAGO DA PEDRA - MA 03 DE ABRIL de 2023

MEDVIDA ESPECIALIDADES MEDICAS E EXAMES LABORATORIAS LTDA
 CNPJ: 48.141678/0001-10
 BRUNO DA COSTA GALVÃO
 SÓCIO ADMINISTRADOR
 CONTRATANTE

MEDVIDA
ESPECIALIDADES
MEDICAS E EXAMES
LABORATOR:4814167
8000110

Assinado de forma digital por
 MEDVIDA ESPECIALIDADES
 MEDICAS E EXAMES
 LABORATOR:48141678000110
 Dados: 2023.04.03 17:51:05
 -03'00'

Certidão nº 883371/2023
 10/04/2023, 13:52
 Chave de Impressão: CDy73

O documento neste ato registrado foi emitido em 10/04/2023 e contém 3 folhas

Avenida Roseana Sarney, Nº 88,
 Ao lado do DMTT, Vila Rocha,
 Lago da Pedra - MA
 CEP 65715-000



Email: medvidalp@gmail.com
 Contato: (98) 98407-5655
 @medvida.p



Conselho Regional de Engenharia e Agronomia do Estado do Maranhão
 Avenida dos Holandeses, Quadra 35, Lote 8, Cahau, São Luís/MA
 Te: + 55 (98) 2106-8300 Fax: + 55 (98) 2106-8300 E-mail: faleconosco@creama.org.br



Impresso em: 10/04/2023, às 13:52.



Digitalizado com CamScanner

Conselho Regional de Engenharia e Agronomia do Estado do Maranhão
 Avenida dos Holandeses, Quadra 35, Lote 8, Cahau, São Luís/MA
 Te: + 55 (98) 2106-8300 Fax: + 55 (98) 2106-8300 E-mail: faleconosco@creama.org.br



Impresso em: 10/04/2023, às 13:52.



Digitalizado com CamScanner

LAUDO TÉCNICO

LAUDO TÉCNICO, PARA OS DEVIDOS FINS DE PROVA DE APTIDÃO DE DESEMPENHO E ATESTADO DE EXECUÇÃO QUE A GAVIÃO SOLUÇÕES LTDA CNPJ Nº 12.351.550/0001-34, SEDIADA NA RUA D, RESIDENCIAL SINAI I, 02, VILA OSMANI, LAGO DA PEDRA – MA, CEP: 65.715-000, POR INTERMÉDIO DE SEU REPRESENTANTE LEGAL, O SR JOAO MARCOS DO NASCIMENTO GALVAO, BRASILEIRO, EMPRESÁRIO, SOLTEIRO (A), NASCIDO EM 31/08/1992, CPF: Nº 011.748.073-85 CNH: Nº 07278886225 DETRAN-MA, DOMICILIO E RESIDÊNCIA NA RUA UM, RES. SINAI I, S/N, VILA OSMANI, LAGO DA PEDRA – MA, CEP: 65.715-000, COM RESPONSÁVEL TECNICO CARLOS EDUARDO BORGES SOUZA, ENGENHEIRO CIVIL, CREA Nº 1115698095, PRESTOU SERVIÇOS A EMPRESA MEDVIDA ESPECIALIDADES MEDICAS E EXAMES LABORATORIAS LTDA, PESSOA JURÍDICA DE DIREITO PRIVADO, INSCRITA NO CNPJ SOB O Nº 48.141.678/0001-10, COM SEDE NA AV ROSEANA SARNEY,88, VILA ROCHA, LAGO DA PEDRA- MA CEP: 65.715-000, REPRESENTADA PELO SR. BRUNNO DA COSTA GALVÃO, BRASILEIRO, EMPRESÁRIO, PORTADOR DO RG Nº 124349899-1 E CPF Nº 002.992.503-77, CASADO, BRASILEIRO, RESIDE NA RUA SÃO FRANCISCO, CENTRO, IGARAPÉ GRANDE- MA.

DATA DE INÍCIO: 03/08/2022 PREVISÃO DE TÉRMINO: 17/10/2022
OBJETO: REFORMA E AMPLIAÇÃO DE CLINICA MEDICA MULTIPROFISSIONAL NA CIDADE DE LAGO DA PEDRA-MARANHÃO.
CONTRATO: 000025/2022
VALOR DO CONTRATO: R\$80.000,00 (OITENTA MIL REAIS)
ENDEREÇO DA OBRA: AV ROSEANA SARNEY,88, VILA ROCHA, LAGO DA PEDRA- MA CEP: 65.715-000.
ART Nº MA20220576370

A REFERIDA OBRA EM CONFORMIDADE COM PLANILHA ORÇAMENTÁRIA, NOS SERVIÇOS E QUANTITATIVOS EXECUTADOS, CONSTA REFORMA E AMPLIAÇÃO DE CLINICA MEDICA MULTIPROFISSIONAL NA CIDADE DE LAGO DA PEDRA-MARANHÃO. ATESTAMOS AINDA QUE A EMPRESA TEVE BOM DESEMPENHO, CUMPRINDO TECNICAMENTE OS TERMOS DO CONTRATO E DEMAIS EXIGÊNCIAS LEGAIS, PORTANTO, NÃO TEMOS FATO QUE NÃO DESABONE SUA IDONEIDADE, OBSERVA-SE QUE EMBORA SEJA UM ATESTADO DE CAPACIDADE TÉCNICA, DE EXECUÇÃO DO CONTRATO, ONDE DEMONSTRA OS QUE FORAM EXECUTADOS 100% DA OBRA.

IGARAPE GRANDE - MA 03 DE ABRIL de 2023

Luís Augusto Macedo Batista

LUIS AUGUSTO MACEDO BATISTA
CPF 041.038.043-19
CREA PI Nº1919653899
VISTO PROFESSIONAL CREA MA Nº123890MA

Este documento encontra-se registrado no Conselho Regional de Engenharia e Agronomia do Estado do Maranhão, vinculado à Certidão nº 883371/2023, em 10/04/2023 emitida



Certidão nº 883371/2023
10/04/2023, 13:52
Chave de Impressão: CDy73

O documento neste ato registrado foi emitido em 10/04/2023 e contém 1 folhas

[Handwritten signature]

[Handwritten mark]





Anotação de Responsabilidade Técnica - ART
Lei nº 6.496, de 7 de dezembro de 1977

CREA-MA

ART OBRA / SERVIÇO
Nº MA20230632991

Conselho Regional de Engenharia e Agronomia do Estado do Maranhão

INICIAL

1. Responsável Técnico
LUIS AUGUSTO MACEDO BATISTA
Título profissional: ENGENHEIRO CIVIL
RNP: 1919653899
Registro: 123890MA

2. Dados do Contrato
Contratante: MEDVIDA ESPECIALIDADES MEDICAS E EXAMES LABORATORIAIS LTDA
AVENIDA AV ROSEANA SARNEY
Complemento: AO LADO DO DMTT-LP
Cidade: LAGO DA PEDRA
Bairro: VILA ROCHA
UF: MA
CPF/CNPJ: 48.141.678/0001-10
Nº: 88
CEP: 65715000

Contrato: 0002/2023
Valor: R\$ 3.500,00
Ação Institucional: Outros
Celebrado em: 31/03/2023
Tipo de contratante: Pessoa Jurídica de Direito Privado

3. Dados da Obra/Serviço
AVENIDA AV ROSEANA SARNEY
Complemento: AO LADO DO DMTT-LP
Cidade: LAGO DA PEDRA
Data de Início: 31/03/2023
Previsão de término: 03/04/2023
Coordenadas Geográficas: 04°33'40.58"S, 45°08'02.79"W
Finalidade: SEM DEFINIÇÃO
Proprietário: MEDVIDA ESPECIALIDADES MEDICAS E EXAMES LABORATORIAIS LTDA
Bairro: VILA ROCHA
UF: MA
CEP: 65715000
Código: Não Especificado
CPF/CNPJ: 48.141.678/0001-10

4. Atividade Técnica

14 - Elaboração	Quantidade	Unidade
66 - Laudo > CONSTRUÇÃO CIVIL > EDIFICAÇÕES > DE EDIFICAÇÃO > #1.1.1.1 - DE ALVENARIA	1,00	un

Após a conclusão das atividades técnicas o profissional deve proceder a baixa desta ART

5. Observações
Art de laudo referente aos serviços de reforma e ampliação de clinica medica multiprofissional na cidade de Lago da Pedra - Maranhão.

6. Declarações
- Cláusula Compromissória: Qualquer conflito ou litígio originado do presente contrato, bem como sua interpretação ou execução, será resolvido por arbitragem, de acordo com a Lei no. 9.307, de 23 de setembro de 1996, por meio do Centro de Mediação e Arbitragem - CMA vinculado ao Crea-MA, nos termos do respectivo regulamento de arbitragem que, expressamente, as partes declaram concordar.
- Declaro que estou cumprindo as regras de acessibilidade previstas nas normas técnicas da ABNT, na legislação específica e no decreto n. 5296/2004.

7. Entidade de Classe
SEM INDICAÇÃO DE ENTIDADE DE CLASSE

8. Assinaturas
Declaro serem verdadeiras as informações acima
Local _____ data _____
LUIS AUGUSTO MACEDO BATISTA - CPF: 041.038.043-19
MEDVIDA ESPECIALIDADES MEDICAS E EXAMES LABORATORIAIS LTDA - CNPJ: 48.141.678/0001-10

9. Informações
* A ART é válida somente quando quitada, mediante apresentação do comprovante do pagamento ou conferência no site do Crea.

10. Valor
Valor da ART: R\$ 96,62 Registrada em: 05/04/2023 Valor pago: R\$ 96,62 Nosso Número: 8304599238

A autenticidade desta ART pode ser verificada em: <https://crea-ma.artac.com.br/publico/>, com a chave: a5CbD
Impresso em: 05/04/2023 às 15:59:45 por: ip: 200.25.37.76

www.creama.org.br
Tel: (98) 2106-8300
faleconosco@creama.org.br
Fax: (98) 2106-8300



Este documento encontra-se registrado no Conselho Regional de Engenharia e Agronomia do Estado do Maranhão, vinculado à Certidão nº 883371/2023, em 10/04/2023
em
emitida

Certidão nº 883371/2023
10/04/2023, 13:52
Chave de impressão: CDy73
O documento neste ato registrado foi emitido em 10/04/2023 e contém 1 folhas





Certidão de Acervo Técnico - CAT
Resolução Nº 1025 de 30 de Outubro de 2009
Resolução Nº 218 de 29 de Junho de 1973

CREA-MA

1909102073
435
CAT COM REGISTRO DE ATESTADO
896565/2023
Página 1/17

Conselho Regional de Engenharia e Agronomia do Estado do Maranhão

Atividade concluída

CERTIFICAMOS, em cumprimento ao disposto na Resolução nº 1.025, de 30 de outubro de 2009, do Confea, que consta dos assentamentos deste Conselho Regional de Engenharia e Agronomia do Estado do Maranhão - Crea-MA, o Acervo Técnico do profissional **CARLOS EDUARDO BORGES DE SOUZA** referente à(s) Anotação(ões) de Responsabilidade Técnica - ART abaixo discriminada(s):

Profissional: **CARLOS EDUARDO BORGES DE SOUZA**
Registro: **1115698095MA** RNP: **1115698095**
Título profissional: ENGENHEIRO CIVIL

Número da ART: **MA20230700206** Tipo de ART: OBRA / SERVIÇO Registrada em: 24/10/2023 Baixada em: 03/11/2023
Forma de registro: SUBSTITUIÇÃO Participação técnica: INDIVIDUAL
Empresa contratada: **GAVIAO SOLUCOES LTDA**

Contratante: **PARQUE DE VAQUEJADA EXPEDITO GALVAO** CPF/CNPJ: **10.741.925/0001-47**
Endereço do contratante: ESTRADA IGARAPE GRANDE A JENIPAPO Nº: S/N
Complemento: Bairro: ZONA RURAL
Cidade: IGARAPÉ GRANDE UF: MA CEP: 65720000
Contrato: 02/2022 Celebrado em: 04/10/2022
Valor do contrato: R\$ 850.000,00 Tipo de contratante: Pessoa Jurídica de Direito Privado
Ação institucional: Agricultura familiar
Endereço da obra/serviço: ESTRADA IGARAPE GRANDE A JENIPAPO Nº: S/N
Complemento: Bairro: ZONA RURAL
Cidade: IGARAPE GRANDE UF: MA CEP: 65720000
Coordenadas Geográficas: -4.663012, -44.856207
Data de início: 04/10/2022 Conclusão efetiva: 12/07/2023
Finalidade: SEM DEFINIÇÃO
Proprietário: **PARQUE DE VAQUEJADA EXPEDITO GALVAO** CPF/CNPJ: **10.741.925/0001-47**

Atividade Técnica: **14 - Elaboração CONSTRUÇÃO CIVIL > EDIFICAÇÕES > DE EDIFICAÇÃO > #1.1.1.1 - DE ALVENARIA 80 - Projeto 1.00 unidade; 16 - Execução CONSTRUÇÃO CIVIL > EDIFICAÇÕES > DE EDIFICAÇÃO > #1.1.1.1 - DE ALVENARIA 24 - Controle de qualidade 1.00 unidade; 16 - Execução CONSTRUÇÃO CIVIL > EDIFICAÇÕES > DE EDIFICAÇÃO > #1.1.1.1 - DE ALVENARIA 49 - Execução de obra 3.00 unidade; 16 - Execução CONSTRUÇÃO CIVIL > EDIFICAÇÕES > DE EDIFICAÇÃO > #1.1.1.1 - DE ALVENARIA 60 - Fiscalização de obra 1.00 unidade; 16 - Execução CONSTRUÇÃO CIVIL > EDIFICAÇÕES > DE EDIFICAÇÃO > #1.1.1.1 - DE ALVENARIA 6 - Assessoria 1.00 unidade; 16 - Execução CONSTRUÇÃO CIVIL > EDIFICAÇÕES > DE EDIFICAÇÃO > #1.1.1.1 - DE ALVENARIA 83 - Supervisão 1.00 unidade; 16 - Execução CONSTRUÇÃO CIVIL > EDIFICAÇÕES > #1.1.6 - DE MURO 49 - Execução de obra 1.00 unidade; 16 - Execução ESTRUTURAS > ESTRUTURAS METÁLICAS > DE DESMONTAGEM DE ESTRUTURA METÁLICA > #2.2.2.4 - PARA PALCOS 49 - Execução de obra 4.00 unidade; 16 - Execução AGRIMENSURA > TERRAPLENAGEM > #36.10.1 - DE VOLUME/ÁREA DE CORTES - TERRAPLENAGEM 49 - Execução de obra 1.00 unidade; 16 - Execução AGRIMENSURA > TERRAPLENAGEM > #36.10.2 - DE VOLUME/ÁREA DE ATERROS - TERRAPLENAGEM 49 - Execução de obra 1.00 unidade; 16 - Execução OBRAS HIDRÁULICAS E RECURSOS HÍDRICOS > SISTEMAS DE DRENAGEM PARA OBRAS CIVIS > DE SISTEMAS DE DRENAGEM PARA OBRAS CIVIS > #5.3.1.6 - GALERIA 49 - Execução de obra 1.00 unidade; 20 - Gestão CONSTRUÇÃO CIVIL > EDIFICAÇÕES > DE EDIFICAÇÃO > #1.1.1.1 - DE ALVENARIA 49 - Execução de obra 1.00 unidade;**

Observações

REFORMA E AMPLIAÇÃO DE UMA UNIDADE RESIDENCIAL, CONSTRUÇÃO DE CAMAROTE E DE GALPAO (CLUBE PARA FESTAS), DRENAGEM COM COLOCAÇÃO DE TUBOS DE CONCRETO, CONSTRUÇÃO DE MURO COM ALVENARIA E DETALHES EM TIJOLINHOS NA FACHADA, LOCAÇÃO DE MÁQUINAS PARA SERVIÇOS DE CORTE E ATERRO (TERRAPLENAGEM EM ÁREAS DO TERRENO) NO PARQUE DE VAQUEJADA EXPEDITO GALVAO NA CIDADE DE IGARAPÉ GRANDE. A ART TAMBÉM TEM COMO FINALIDADE PROJETO, FISCALIZAÇÃO, SUPERVISÃO, GERENCIAMENTO, CONTROLE TECNOLÓGICO E ASSESORIAS TÉCNICAS DA OBRA.

Informações Complementares

- O ATESTADO ESTÁ REGISTRADO APENAS PARA ATIVIDADES TÉCNICAS CONSTANTES DA ART, NÃO SENDO CONTEMPLADAS NESTE REGISTRO AS ATIVIDADES REFERENTES AOS ITENS 1.57 PLANTIO (PLANILHA 01), 1.3, 1.4, 1.5, 1.6, 1.7 E 1.8 ILUMINAÇÃO PÚBLICA (PLANILHA 09), POR SE TRATAR DE ATIVIDADES FORA DAS ATRIBUIÇÕES DO PROFISSIONAL.





Certidão de Acervo Técnico - CAT
Resolução Nº 1025 de 30 de Outubro de 2009
Resolução Nº 218 de 29 de Junho de 1973

CREA-MA

Página 2/17
23
CAT COM REGISTRO DE ATESTADO
896565/2023
Atividade concluída

Conselho Regional de Engenharia e Agronomia do Estado do Maranhão

CERTIFICAMOS, finalmente, que se encontra vinculado à presente Certidão de Acervo Técnico – CAT, o atestado contendo 15 folha(s), expedido pelo contratante da obra/serviço, a quem cabe a responsabilidade pela veracidade e exatidão das informações nele constantes.

Certidão de Acervo Técnico nº 896565/2023
07/11/2023, 10:32
a34wD

A Certidão de Acervo Técnico (CAT) à qual o atestado está vinculado constituirá prova da capacidade técnico-profissional da pessoa jurídica somente se o responsável técnico indicado estiver ou venha a ser integrado ao seu quadro técnico por meio de declaração entregue no momento da habilitação ou da entrega das propostas.

Certificamos que se encontra vinculado à presente CAT o atestado apresentado em cumprimento à Lei nº 8.666/93, expedido pela pessoa jurídica contratante, a quem cabe a responsabilidade pela veracidade e exatidão das informações nele constantes. É de responsabilidade deste Conselho a verificação da atividade profissional em conformidade com a Lei nº 5.194/66 e Resoluções do Conselho Federal de Engenharia e Agronomia - CONFEA.

Esta certidão perderá a validade, caso ocorra qualquer alteração posterior dos elementos cadastrais nela contidos.

Fica(m) Excluído(s), no entanto, o(s) serviço(s) cujas atribuições não competem ao(s) profissional(is) em questão.

A autenticidade desta Certidão pode ser verificada em: <https://crea-ma.sitac.com.br/publico/>, com a chave: a34wD





PARQUE DE VAQUEJADA EXPEDITO GALVÃO

Página 3/17
433
Voto

ATESTADO DE CAPACIDADE TECNICA

ATESTAMOS PARA OS DEVIDOS FINS DE PROVA DE APTIDÃO DE DESEMPENHO E ATESTADO DE EXECUÇÃO QUE A EMPRESA GAVIÃO SOLUÇÕES LTDA CNPJ Nº 12.351.550/000134, SEDIADA NA RUA D, RESIDENCIAL SINAI I, 02, VILA OSMANI, LAGO DA PEDRA – MA, CEP: 65.715000, POR INTERMÉDIO DE SEU REPRESENTANTE LEGAL, O SRº JOAO MARCOS DO NASCIMENTO GALVAO, BRASILEIRO, EMPRESÁRIO, SOLTEIRO (A), NASCIDO EM 31/08/1992, CPF: Nº 011.748.07385 CNH: Nº 07278886225 DETRANMA, DOMICÍLIO E RESIDÊNCIA NA RUA UM, RES. SINAI I, S/N, VILA OSMANI, LAGO DA PEDRA – MA, CEP: 65.715000, COMO RESPONSÁVEL TÉCNICO O ENGENHEIRO CIVIL CARLOS EDUARDO BORGES DE SOUZA, Nº CREA/MA: 1115698095MA, PRESTOU OS SERVIÇOS A ASSOCIAÇÃO PARQUE EXPEDITO GALVÃO E EVENTOS, INSCRITA NO CNPJ Nº 10.741.925/0001-47, SEDIADA NA ESTRADA DE IGARAPÉ GRANDE A JENIPAPO, ZONA RURAL, IGARAPÉ GRANDE – MA, CEP: 65.720-000, NESTE ATO REPRESENTADA PELO TESOUREIRO, O SENHOR ROBSON CAMPOS DE ALMEIDA, BRASILEIRO, PORTADOR DO CPF: 916.149.883-15 E RG: 36745295-2.

DADOS DE IDENTIFICAÇÃO:

PROFISSIONAL RESPONSÁVEL TÉCNICO: CARLOS EDUARDO BORGES DE SOUZA;

TÍTULO DO PROFISSIONAL: ENGENHEIRO CIVIL;

NÚMERO DE NACIONAL DO PROFISSIONAL NO CREA/MA: 1115698095MA;

EMPRESA EXECUTORA DOS SERVIÇOS: GAVIÃO SOLUÇÕES LTDA.;

CNPJ: 12.351.550/0001-34;

ENDEREÇO DA EMPRESA EXECUTORA DOS SERVIÇOS: AVENIDA ROSEANA SARNEY, 88, VILA ROCHA, LAGO DA PEDRA/MA, CEP: 65.715-000;

CONTRATANTE DOS SERVIÇOS: PARQUE DE VAQUEJADA EXPEDITO GALVAO

CNPJ DA CONTRATANTE: 10.741.925/0001-47;

ENDEREÇO DA OBRA: ESTRADA DE IGARAPÉ GRANDE A JENIPAPO, ZONA RURAL, IGARAPÉ GRANDE – MA, CEP: 65.720-000;

CONTRATO DE PRESTAÇÃO DE SERVIÇOS Nº 002/2022

OBRA: REFORMA E AMPLIAÇÃO DE UMA UNIDADE RESIDENCIAL, CONSTRUÇÃO DE CAMAROTE E DE GALPAO (CLUBE PARA FESTAS), DRENAGEM COM COLOCAÇÃO DE TUBOS DE CONCRETO, CONSTRUÇÃO DE MURO COM ALVENARIA E DETALHES EM TIJOLINHOS NA FACHADA, LOCAÇÃO DE MÁQUINAS PARA SERVIÇOS DE CORTE E ATERRO (TERRAPLANAGEM EM AREAS DO TERRENO) NO PARQUE DE VAQUEJADA EXPEDITO GALVAO NA CIDADE DE IGARAPÉ GRANDE. A ART TAMBÉM TEM COMO FINALIDADE PROJETO, FISCALIZAÇÃO, SUPERVISÃO, GERENCIAMENTO, CONTROLE TECNOLÓGICO E ASSESORIAS TÉCNICAS DA OBRA.

DATA DE INÍCIO: 04/10/2022

DATA DE TÉRMINO: 12/07/2023

DATA DO CONTRATO: 04/10/2022

VALOR: R\$850.000,00 (OITOCENTOS E CINQUENTA MIL REAIS).

ART OBRA / SERVIÇO Nº MA20230700206 SUBSTITUIÇÃO À MA20230663929 SUBSTITUIÇÃO À MA20230654442

EST. IGARAPÉ GRANDE A JENIPAPO, ZONA RURAL, S/N, IGARAPÉ GRANDE/MA.

ROBSON CAMPOS
DE
ALMEIDA:916149
88315

Assinado de forma digital
por ROBSON CAMPOS DE
ALMEIDA:91614988315
Dados: 2023.11.01
09:39:28 -03'00'

E-MAIL: PARQUEEXPEDITOGALVAO@GMAIL.COM

CONTATO: (99) 98517-7340

LUIS AUGUSTO
MACEDO
BATISTA:04103
804319

Assinado de forma
digital por LUIS
AUGUSTO MACEDO
BATISTA:04103804319
Dados: 2023.11.01
15:45:58 -03'00'

Este documento encontra-se registrado no Conselho Regional de Engenharia e Agronomia do Estado do Maranhão, vinculado à Certidão nº 896565/2023, em 07/11/2023 em



Certidão nº 896565/2023

07/11/2023, 10:33

Chave de Impressão: a34v/d

O documento neste ato registrado foi emitido em 07/11/2023 e contém 14 folhas





PARQUE DE VAQUEJADA EXPEDITO GALVÃO

13 N° 434
Visto
96102023
Página 4/17

REGISTRAMOS AINDA QUE ATÉ O PRESENTE MOMENTO A EMPRESA MENCIONADA APRESENTOU BOM DESEMPENHO NA EXECUÇÃO DOS SERVIÇOS LISTADOS, DE MODO QUE NADA CONSTA QUE A DESABONE TECNICAMENTE, CONFORME CARACTERÍSTICAS E QUANTITATIVOS ABAIXO:

PLANILHAS ORÇAMENTÁRIAS

PLANILHA 01

Item	Código	Banco	Descrição	Und	Quant.
1			CONSTRUÇÃO DE CASA TÉRREA		
1.1	74209/001	SINAPI	PLACA DE OBRA EM CHAPA DE ACO GALVANIZADO	m²	6
1.2	99059	SINAPI	LOCACAO CONVENCIONAL DE OBRA, UTILIZANDO GABARITO DE TÁBUAS CORRIDAS PONTALETADAS A CADA 2,00M - 2 UTILIZAÇÕES. AF_10/2018	M	48
1.3	41598	SINAPI	ENTRADA PROVISORIA DE ENERGIA ELETRICA AEREA TRIFASICA 40A EM POSTE MADEIRA	UN	1
1.4	C1622	SEINFRA	LIGAÇÃO PROVISÓRIA DE ÁGUA E SANITÁRIO	UN	1
1.5	73859/002	SINAPI	CAPINA E LIMPEZA MANUAL DE TERRENO	m²	125,67
1.6	72900	SINAPI	TRANSPORTE DE ENTULHO COM CAMINHAO BASCULANTE 6 M3, RODOVIA PAVIMENTADA, DMT 0,5 A 1,0 KM	m³	72,9
1.7	96526	SINAPI	ESCAVAÇÃO MANUAL DE VALA PARA VIGA BALDRAME, SEM PREVISÃO DE FÔRMA. AF_06/2017	m³	30,34
1.8	73361	SINAPI	CONCRETO CICLOPICO FCK=10MPA 30% PEDRA DE MAO INCLUSIVE LANÇAMENTO	m³	10,65
1.9	95957	SINAPI	VIGA BALDRAME (COMPOSIÇÃO REPRESENTATIVA) EXECUÇÃO DE ESTRUTURAS DE CONCRETO ARMADO, PARA EDIFICAÇÃO INSTITUCIONAL TÉRREA, FCK = 25 MPA. AF_01/2017	m³	2,7
1.10	95957	SINAPI	PILAR (COMPOSIÇÃO REPRESENTATIVA) EXECUÇÃO DE ESTRUTURAS DE CONCRETO ARMADO, PARA EDIFICAÇÃO INSTITUCIONAL TÉRREA, FCK = 25 MPA. AF_01/2017	m³	2,97
1.11	95957	SINAPI	VIGA SUPERIOR (COMPOSIÇÃO REPRESENTATIVA) EXECUÇÃO DE ESTRUTURAS DE CONCRETO ARMADO, PARA EDIFICAÇÃO INSTITUCIONAL TÉRREA, FCK = 25 MPA. AF_01/2017	m³	5,4
1.12	74106/001	SINAPI	IMPERMEABILIZACAO DE ESTRUTURAS ENTERRADAS, COM TINTA ASFALTICA, DUAS DEMAOs.	m²	30,34
1.13	101963	SINAPI	LAJE PRÉ-MOLDADA UNIDIRECIONAL, BIAPOIADA, PARA PISO, ENCHIMENTO EM CERÂMICA, VIGOTA CONVENCIONAL, ALTURA TOTAL DA LAJE (ENCHIMENTO+CAPA) = (8+4). AF_11/2020	m²	125,67
1.14	92541	SINAPI	TRAMA DE MADEIRA COMPOSTA POR RIPAS, CAIBROS E TERÇAS PARA TELHADOS DE ATÉ 2 ÁGUAS PARA TELHA CERÂMICA CAPA-CANAL, INCLUSO TRANSPORTE VERTICAL. AF_07/2019	m²	672

EST. IGARAPÉ GRANDE A JENIPAPO, ZONA RURAL, S/N, IGARAPÉ GRANDE/MA.

ROBSON CAMPOS DE ALMEIDA:916149883
15

Assinado de forma digital por ROBSON CAMPOS DE ALMEIDA:91614988315
Dados: 2023.11.01 09:43:05 -03'00'

E-MAIL: PARQUEEXPEDITOGALVAO@GMAIL.COM

CONTATO: (99) 98517-7340

LUIS AUGUSTO MACEDO
BATISTA:04103804319
4319

Assinado de forma digital por LUIS AUGUSTO MACEDO
BATISTA:04103804319
Dados: 2023.11.01 15:47:27 -03'00'

Este documento encontra-se registrado no Conselho Regional de Engenharia e Agronomia do Estado do Maranhão, vinculado à Certidão nº 896565/2023, em 07/11/2023 em



Certidão nº 896565/2023

07/11/2023, 10:33

Chave de Impressão: a34yvD

O documento neste ato registrado foi emitido em 07/11/2023 e contém 14 folhas





PARQUE DE VAQUEJADA EXPEDITO GALVÃO

1909102023
435
Página 5/17
Visto

1.15	94204	SINAPI	TELHAMENTO COM TELHA CERÂMICA CAPA-CANAL, TIPO COLONIAL, COM MAIS DE 2 ÁGUAS, INCLUSO TRANSPORTE VERTICAL. AF_07/2019	m ²	672
1.16	94221	SINAPI	CUMEEIRA PARA TELHA CERÂMICA EMBOÇADA COM ARGAMASSA TRAÇO 1:2:9 (CIMENTO, CAL E AREIA) PARA TELHADOS COM ATÉ 2 ÁGUAS, INCLUSO TRANSPORTE VERTICAL. AF_07/2019	M	17,7
1.17	94227	SINAPI	CALHA EM CHAPA DE AÇO GALVANIZADO NÚMERO 24, DESENVOLVIMENTO DE 33 CM, INCLUSO TRANSPORTE VERTICAL. AF_07/2019	M	35,4
1.18	87508	SINAPI	ALVENARIA DE VEDAÇÃO DE BLOCOS CERÂMICOS FURADOS NA HORIZONTAL DE 9X14X19CM (ESPESSURA 9CM) DE PAREDES COM ÁREA LÍQUIDA MAIOR OU IGUAL A 6M ² SEM VÃOS E ARGAMASSA DE ASSENTAMENTO COM PREPARO MANUAL. AF_06/2014	m ²	516
1.19	87878	SINAPI	CHAPISCO APLICADO EM ALVENARIAS E ESTRUTURAS DE CONCRETO INTERNAS, COM COLHER DE PEDREIRO. ARGAMASSA TRAÇO 1:3 COM PREPARO MANUAL. AF_06/2014	m ²	1032
1.20	87536	SINAPI	EMBOÇO, PARA RECEBIMENTO DE CERÂMICA, EM ARGAMASSA TRAÇO 1:2:8, PREPARO MANUAL, APLICADO MANUALMENTE EM FACES INTERNAS DE PAREDES, PARA AMBIENTE COM ÁREA MAIOR QUE 10M ² , ESPESSURA DE 20MM, COM EXECUÇÃO DE TALISCAS. AF_06/2014	m ²	1032
1.21	87530	SINAPI	MASSA ÚNICA, PARA RECEBIMENTO DE PINTURA, EM ARGAMASSA TRAÇO 1:2:8, PREPARO MANUAL, APLICADA MANUALMENTE EM FACES INTERNAS DE PAREDES, ESPESSURA DE 20MM, COM EXECUÇÃO DE TALISCAS. AF_06/2014	m ²	1032
1.22	86888	SINAPI	VASO SANITÁRIO SIFONADO COM CAIXA ACOPLADA LOUÇA BRANCA - FORNECIMENTO E INSTALAÇÃO. AF_01/2020	UN	3
1.23	89709	SINAPI	RALO SIFONADO, PVC, DN 100 X 40 MM, JUNTA SOLDÁVEL, FORNECIDO E INSTALADO EM RAMAL DE DESCARGA OU EM RAMAL DE ESGOTO SANITÁRIO. AF_12/2014	UN	3
1.24	86895	SINAPI	BANCADA DE GRANITO CINZA POLIDO, DE 0,50 X 0,60 M, PARA LAVATÓRIO - FORNECIMENTO E INSTALAÇÃO. AF_01/2020	UN	3
1.25	023217	SBC	PONTO DE AGUA FRIA EM TUBO PVC SOLDÁVEL	UN	3
1.26	C3442	SEINFRA	CAIXA D'ÁGUA EM FIBERGLASS - CAP. 1000L	UN	1
1.27	89356	SINAPI	TUBO, PVC, SOLDÁVEL, DN 25MM, INSTALADO EM RAMAL OU SUB-RAMAL DE ÁGUA - FORNECIMENTO E INSTALAÇÃO. AF_12/2014	M	95,78
1.28	89987	SINAPI	REGISTRO DE GAVETA BRUTO, LATÃO, ROSCÁVEL, 3/4", COM ACABAMENTO E CANOPLA CROMADOS. FORNECIDO E INSTALADO EM RAMAL DE ÁGUA. AF_12/2014	UN	3

Este documento encontra-se registrado no Conselho Regional de Engenharia e Agronomia do Estado do Maranhão, vinculado à Certidão nº 896565/2023, em 07/11/2023 em



Certidão nº 896565/2023
07/11/2023, 10:33

Chave de Impressão: a34vd

O documento neste ato registrado foi emitido em 07/11/2023 e contém 14 folhas

EST. IGARAPÉ GRANDE A JENIPAPO, ZONA RURAL, S/N, IGARAPÉ GRANDE/MA.

ROBSON CAMPOS
DE
ALMEIDA:91614988
315

Assinado de forma digital
por ROBSON CAMPOS DE
ALMEIDA:91614988315
Dados: 2023.11.01
09:43:27 -03'00'

E-MAIL: PARQUEEXPEDITOGALVAO@GMAIL.COM

CONTATO: (99) 98517-7340

LUIS AUGUSTO
MACEDO
BATISTA:0410380
4319

Assinado de forma digital
por LUIS AUGUSTO
MACEDO
BATISTA:04103804319
Dados: 2023.11.01 15:47:38
-03'00'

← & A





PARQUE DE VAQUEJADA EXPEDITO GALVÃO

13 n° 436
Voto
Página 6/17

1.29	89714	SINAPI	TUBO PVC, SERIE NORMAL, ESGOTO PREDIAL, DN 100 MM, FORNECIDO E INSTALADO EM RAMAL DE DESCARGA OU RAMAL DE ESGOTO SANITÁRIO. AF_12/2014	M	40
1.30	89712	SINAPI	TUBO PVC, SERIE NORMAL, ESGOTO PREDIAL, DN 50 MM, FORNECIDO E INSTALADO EM RAMAL DE DESCARGA OU RAMAL DE ESGOTO SANITÁRIO. AF_12/2014	M	10
1.31	95546	SINAPI	KIT DE ACESSORIOS PARA BANHEIRO EM METAL CROMADO, 5 PECAS, INCLUSO FIXAÇÃO. AF_01/2020	UN	3
1.32	98110	SINAPI	CAIXA DE GORDURA PEQUENA (CAPACIDADE: 19 L), CIRCULAR, EM PVC, DIÂMETRO INTERNO= 0,3 M. AF_12/2020	UN	3
1.33	C4162	SEINFRA	FOSSA SÉPTICA E SUMIDOURO EM ANÉIS D=1,20M	UN	1
1.34	338	ORSE	Quadro de medição bifásica (de 6 a 10 kva) com caixa em noril	un	2
1.35	74131/004	SINAPI	QUADRO DE DISTRIBUICAO DE ENERGIA DE EMBUTIR, EM CHAPA METALICA, PARA 18 DISJUNTORES TERMOMAGNETICOS MONOPOLARES, COM BARRAMENTO TRIFASICO E NEUTRO, FORNECIMENTO E INSTALACAO	UN	2
1.36	060121	SBC	LUMINARIA DE EMBUTIR PLAFON 18W LED BRANCO FRIO 22,5x22,5	UN	35
1.37	91926	SINAPI	CABO DE COBRE FLEXÍVEL ISOLADO, 2,5 MM², ANTI-CHAMA 450/750 V, PARA CIRCUITOS TERMINAIS - FORNECIMENTO E INSTALAÇÃO. AF_12/2015	M	1700
1.38	060386	SBC	LUMINARIA PERFIL DE EMBUTIR 2M SLIM FITA LED - LUM21	UN	8
1.39	93653	SINAPI	DISJUNTOR MONOPOLAR TIPO DIN, CORRENTE NOMINAL DE 10A - FORNECIMENTO E INSTALAÇÃO. AF_10/2020	UN	15
1.40	91953	SINAPI	INTERRUPTOR SIMPLES (1 MÓDULO), 10A/250V, INCLUINDO SUPORTE E PLACA - FORNECIMENTO E INSTALAÇÃO. AF_12/2015	UN	17
1.41	91994	SINAPI	TOMADA MÉDIA DE EMBUTIR (1 MÓDULO), 2P+T 10 A, SEM SUPORTE E SEM PLACA - FORNECIMENTO E INSTALAÇÃO. AF_12/2015	UN	44
1.42	90821	SINAPI	PORTA DE MADEIRA PARA PINTURA, SEMI-OCA (LEVE OU MÉDIA), 70X210CM, ESPESSURA DE 3,5CM, INCLUSO DOBRADIÇAS - FORNECIMENTO E INSTALAÇÃO. AF_12/2019	UN	7
1.43	90820	SINAPI	PORTA DE MADEIRA PARA PINTURA, SEMI-OCA (LEVE OU MÉDIA), 60X210CM, ESPESSURA DE 3,5CM, INCLUSO DOBRADIÇAS - FORNECIMENTO E INSTALAÇÃO. AF_12/2019	UN	3
1.44	12952	ORSE	Porta de vidro temperado, de abrir, duas folhas, 1,8x2,10m, espessura 10mm, inclusive acessórios - Rev 01	un	2
1.45	94582	SINAPI	JANELA DE ALUMÍNIO DE CORRER, 2 FOLHAS, FIXAÇÃO COM ARGAMASSA, COM VIDROS, PADRONIZADA. AF_07/2016	m²	4,74

Este documento encontra-se registrado no Conselho Regional de Engenharia e Agronomia do Estado do Maranhão, vinculado à Certidão nº 896565/2023, em 07/11/2023 em



Certidão nº 896565/2023

07/11/2023, 10:33

Chave de Impressão: a34v/d

O documento neste ato registrado foi emitido em 07/11/2023 e contém 14 folhas

ROBSON CAMPOS DE ALMEIDA:91614988315
Assinado de forma digital por ROBSON CAMPOS DE ALMEIDA:91614988315
Dados: 2023.11.01 09:43:40 -03'00'

EST. IGARAPÉ GRANDE A JENIPAPO, ZONA RURAL, S/N, IGARAPÉ GRANDE/MA.

E-MAIL: PARQUEEXPEDITOGALVAO@GMAIL.COM

CONTATO: (99) 98517-7340

LUIS AUGUSTO MACEDO BATISTA:04103804319

Assinado de forma digital por LUIS AUGUSTO MACEDO BATISTA:04103804319
Dados: 2023.11.01 15:47:49 -03'00'





PARQUE DE VAQUEJADA EXPEDITO GALVÃO

Página 7/17
437
Visto

1.46	12476	ORSE	Box para banheiro em vidro temperado 8 mm, liso, incolor, de correr, em alumínio branco, inclusive ferragens - fornecimento e instalação - Rev.01	m ²	0,9
1.47	94573	SINAPI	JANELA DE ALUMÍNIO DE CORRER COM 4 FOLHAS PARA VIDROS, COM VIDROS, BATENTE, ACABAMENTO COM ACETATO OU BRILHANTE E FERRAGENS. EXCLUSIVE ALIZAR E CONTRAMARCO. FORNECIMENTO E INSTALAÇÃO. AF_12/2019	m ²	6,915
1.48	88497	SINAPI	APLICAÇÃO E LIXAMENTO DE MASSA LÁTEX EM PAREDES, DUAS DEMÃOS. AF_06/2014	m ²	1348
1.49	180579	SBC	PREPARO DE PAREDES COM MASSA ACRILICA	m ²	1348
1.50	88487	SINAPI	APLICAÇÃO MANUAL DE PINTURA COM TINTA LÁTEX PVA EM PAREDES, DUAS DEMÃOS. AF_06/2014	m ²	850,93
1.51	180072	SBC	PINTURA ACRILICA EXTERNA 2 DEMAOS COM FUNDO PREPARADOR	m ²	982,35
1.52	96486	SINAPI	FORRO DE PVC, LISO, PARA AMBIENTES COMERCIAIS, INCLUSIVE ESTRUTURA DE FIXAÇÃO. AF_05/2017_P	m ²	305,82
1.53	170031	SBC	REGULARIZACAO DE PISO ARGAMASSA 1:3-CIMENTO/AREIA	m ²	251,34
1.54	89045	SINAPI	(COMPOSIÇÃO REPRESENTATIVA) DO SERVIÇO DE REVESTIMENTO CERÂMICO PARA AMBIENTES DE ÁREAS MOLHADAS, MEIA PAREDE OU PAREDE INTEIRA, COM PLACAS TIPO ESMALTADA EXTRA, DIMENSÕES 20X20 CM, PARA EDIFICAÇÃO HABITACIONAL MULTIFAMILIAR (PRÉDIO). AF_11/2014	m ²	50
1.55	87263	SINAPI	REVESTIMENTO CERÂMICO PARA PISO COM PLACAS TIPO PORCELANATO DE DIMENSÕES 60X60 CM APLICADA EM AMBIENTES DE ÁREA MAIOR QUE 10 M ² . AF_06/2014	m ²	251,34
1.56	94994	SINAPI	EXECUÇÃO DE PASSEIO (CALÇADA) OU PISO DE CONCRETO COM CONCRETO MOLDADO IN LOCO, FEITO EM OBRA, ACABAMENTO CONVENCIONAL, ESPESSURA 8 CM, ARMADO. AF_07/2016	m ²	11,1
1.57	103946	SINAPI	PLANTIO DE GRAMA ESMERALDA OU SÃO CARLOS OU CURITIBANA, EM PLACAS. AF_05/2022	m ²	50

PLANILHA 02

Item	Código	Banco	Descrição	Und	Quant.
1			FACHADA DA ENTRADA PRINCIPAL		
1.1	96526	SINAPI	ESCAVAÇÃO MANUAL DE VALA PARA VIGA BALDRAME, SEM PREVISÃO DE FÔRMA. AF_06/2017	m ²	1,15
1.2	96539	SINAPI	FABRICAÇÃO, MONTAGEM E DESMONTAGEM DE FÔRMA PARA VIGA BALDRAME, EM CHAPA DE MADEIRA COMPENSADA RESINADA, E=17 MM, 2 UTILIZAÇÕES. AF_06/2017	m ²	38

EST. IGARAPÉ GRANDE A JENIPAPO, ZONA RURAL, S/N, IGARAPÉ GRANDE/MA.

ROBSON CAMPOS DE ALMEIDA: 916149883
15
Assinado de forma digital por ROBSON CAMPOS DE ALMEIDA: 91614988315
Dados: 2023.11.01 09:43:51 -03'00'

E-MAIL: PARQUEEXPEDITOGALVAO@GMAIL.COM
CONTATO: (99) 98517-7340

LUIS AUGUSTO MACEDO BATISTA: 04103804319
804319
Assinado de forma digital por LUIS AUGUSTO MACEDO BATISTA: 04103804319
Dados: 2023.11.01 15:48:01 -03'00'

Este documento encontra-se registrado no Conselho Regional de Engenharia e Agronomia do Estado do Maranhão, vinculado à Certidão nº 896565/2023, em 07/11/2023



Certidão nº 896565/2023
07/11/2023, 10:33
Chave de Impressão: a34vD

O documento neste ato registrado foi emitido em 07/11/2023 e contém 14 folhas





PARQUE DE VAQUEJADA EXPEDITO GALVÃO

1909102023
438
Visto

1.3	96545	SINAPI	ARMAÇÃO DE BLOCO, VIGA BALDRAME OU SAPATA UTILIZANDO AÇO CA-50 DE 8 MM - MONTAGEM. AF_06/2017	KG	177,42
1.4	96543	SINAPI	ARMAÇÃO DE BLOCO, VIGA BALDRAME E SAPATA UTILIZANDO AÇO CA-60 DE 5 MM - MONTAGEM. AF_06/2017	KG	49,14
1.5	96555	SINAPI	CONCRETAGEM DE BLOCOS DE COROAMENTO E VIGAS BALDRAME, FCK 30 MPA, COM USO DE JERICA – LANÇAMENTO, ADENSAMENTO E ACABAMENTO. AF_06/2017	m³	5,64
1.6	92435	SINAPI	MONTAGEM E DESMONTAGEM DE FÔRMA DE PILARES RETANGULARES E ESTRUTURAS SIMILARES, PÉ-DIREITO SIMPLES, EM CHAPA DE MADEIRA COMPENSADA PLASTIFICADA, 12 UTILIZAÇÕES. AF_09/2020	m²	32,4
1.7	92761	SINAPI	ARMAÇÃO DE PILAR OU VIGA DE ESTRUTURA CONVENCIONAL DE CONCRETO ARMADO UTILIZANDO AÇO CA-50 DE 8,0 MM - MONTAGEM. AF_06/2022	KG	84,6
1.8	92759	SINAPI	ARMAÇÃO DE PILAR OU VIGA DE ESTRUTURA CONVENCIONAL DE CONCRETO ARMADO UTILIZANDO AÇO CA-60 DE 5,0 MM - MONTAGEM. AF_06/2022	KG	106,65
1.9	103669	SINAPI	CONCRETAGEM DE PILARES, FCK = 25 MPA, COM USO DE BALDES - LANÇAMENTO, ADENSAMENTO E ACABAMENTO. AF_02/2022	m³	1,89
1.10	103332	SINAPI	ALVENARIA DE VEDAÇÃO DE BLOCOS CERÂMICOS FURADOS NA HORIZONTAL DE 9X14X19 CM (ESPESSURA 9 CM) E ARGAMASSA DE ASSENTAMENTO COM PREPARO EM BETONEIRA. AF_12/2021	m²	30
1.11	154	ORSE	Alvenaria tijolo cerâmico maciço (5x9x19), esp = 0,05m (facão), com argamassa traço t5 - 1:2:8 (cimento / cal / areia) c/ junta de 2,0cm - R1	m²	30
1.12	13298	ORSE	Portão em chapa de ferro n.º 18(1,25mm), de correr, de 3,00 x 3,00m, quadro em tubo de ferro galvanizado de 2", inclusive trancas/ferrolho	un	2
1.13	87811	SINAPI	EMBOÇO OU MASSA ÚNICA EM ARGAMASSA TRAÇO 1:2:8, PREPARO MANUAL, APLICADA MANUALMENTE EM SUPERFÍCIES EXTERNAS DA SACADA, ESPESSURA DE 25 MM, SEM USO DE TELA METÁLICA DE REFORÇO CONTRA FISSURAÇÃO. AF_08/2022	m²	21,3
1.14	96135	SINAPI	APLICAÇÃO MANUAL DE MASSA ACRÍLICA EM PAREDES EXTERNAS DE CASAS, DUAS DEMÃOS. AF_05/2017	m²	21,3
1.15	95626	SINAPI	APLICAÇÃO MANUAL DE TINTA LÁTEX ACRÍLICA EM PAREDE EXTERNAS DE CASAS, DUAS DEMÃOS. AF_11/2016	m²	21,3

PLANILHA 03

Item	Código	Banco	Descrição	Und	Quant.
1			DRENAGEM		

EST. IGARAPÉ GRANDE A JENIPAPO, ZONA RURAL, S/N, IGARAPÉ GRANDE/MA.

ROBSON CAMPOS DE ALMEIDA:916149883
15

Assinado de forma digital por ROBSON CAMPOS DE ALMEIDA:91614988315
Dados: 2023.11.01 09:44:02 -03'00'

E-MAIL: PARQUEEXPEDITOGALVAO@GMAIL.COM

CONTATO: (99) 98517-7340

LUIS AUGUSTO MACEDO BATISTA:04103804
103804319
Assinado de forma digital por: LUIS AUGUSTO MACEDO BATISTA:04103804319
Dados: 2023.11.01 15:48:15 -03'00'

Este documento encontra-se registrado no Conselho Regional de Engenharia e Agronomia do Estado do Maranhão, vinculado à Certidão nº 896565/2023, em 07/11/2023 em



Certidão nº 896565/2023
07/11/2023, 10:33

Chave de Impressão: a34w/D

O documento neste ato registrado foi emitido em 07/11/2023 e contém 14 folhas





PARQUE DE VAQUEJADA EXPEDITO GALVÃO

Página 9/17
Visto 439
13 n° 1909/2023

1.1	102279	SINAPI	ESCAVAÇÃO MECANIZADA DE VALA COM PROF. ATÉ 1,5 M (MÉDIA MONTANTE E JUSANTE/UMA COMPOSIÇÃO POR TRECHO), ESCAVADEIRA (0,8 M3), LARG. MENOR QUE 1,5 M, EM SOLO DE 1A CATEGORIA, LOCAIS COM BAIXO NÍVEL DE INTERFERÊNCIA. AF_02/2021	m³	90
1.2	92216	SINAPI	TUBO DE CONCRETO PARA REDES COLETORAS DE ÁGUAS PLUVIAIS, DIÂMETRO DE 1000 MM, JUNTA RÍGIDA, INSTALADO EM LOCAL COM BAIXO NÍVEL DE INTERFERÊNCIAS - FORNECIMENTO E ASSENTAMENTO. AF_12/2015	M	40
1.3	93382	SINAPI	REATERRO MANUAL DE VALAS COM COMPACTAÇÃO MECANIZADA. AF_04/2016	m³	20
1.3	74255/003	SINAPI	CARGA MANUAL DE MATERIAL A GRANEL (2 SERVENTES) EM CAMINHAO BASCULANTE C/ CACAMBA DE 6,0M3 INCLUINDO DESCARGA MECÂNICA	m³	20
1.4	99255	SINAPI	CAIXA ENTERRADA HIDRÁULICA RETANGULAR EM ALVENARIA COM TIJOLOS CERÂMICOS MACIÇOS, DIMENSÕES INTERNAS: 0,8X0,8X0,6 M PARA REDE DE DRENAGEM. AF_12/2020	UN	4
1.5	94269 09/2023	SINAPI	GUIA (MEIO-FIO) E SARJETA CONJUGADOS DE CONCRETO, MOLDADA IN LOCO EM TRECHO RETO COM EXTRUSORA, 60 CM BASE (15 CM BASE DA GUIA + 45 CM BASE DA SARJETA) X 26 CM ALTURA. AF_06/2016	M	140

PLANILHA 04

ITEM	CÓDIGO	BANCO	DESCRIÇÃO	UND	QUANT.
1			REPAROS (CLUBE E PALCO)		
1.1	98682	SINAPI	PISO CIMENTADO, TRAÇO 1:3 (CIMENTO E AREIA), ACABAMENTO RÚSTICO, ESPESSURA 3,0 CM, PREPARO MECÂNICO DA ARGAMASSA. AF_09/2020	m²	1920,8
1.2	92394	SINAPI	EXECUÇÃO DE PAVIMENTO EM PISO INTERTRAVADO, COM BLOCO SEXTAVADO DE 25 X 25 CM, ESPESSURA 8 CM. AF_10/2022	m²	77
1.3	95626	SINAPI	APLICAÇÃO MANUAL DE TINTA LÁTEX ACRÍLICA EM PAREDE EXTERNAS DE CASAS, DUAS DEMÃOS. AF_11/2016	m²	820
1.4	100774	SINAPI	ESTRUTURA TRELÇADA DE COBERTURA, TIPO SHED, COM LIGAÇÕES SOLDADAS, INCLUSOS PERFIS METÁLICOS, CHAPAS METÁLICAS, MÃO DE OBRA E TRANSPORTE COM GUINDASTE - FORNECIMENTO E INSTALAÇÃO. AF_01/2020_PSA	KG	540
1.5	83513	SINAPI	FORNECIMENTO DE PERFIL SIMPLES "I" OU "H" ATÉ 8" INCLUSIVE PERDAS	KG	540
1.6	94213	SINAPI	TELHAMENTO COM TELHA DE AÇO/ALUMÍNIO E = 0,5 MM, COM ATÉ 2 ÁGUAS, INCLUSO IÇAMENTO. AF_07/2019	m²	150

PLANILHA 05

Item	Código	Banco	Descrição	Und	Quant.
1			CONSTRUÇÃO DE GALPÃO		

EST. IGARAPÉ GRANDE A JENIPAPO, ZONA RURAL, S/N, IGARAPÉ GRANDE/MA.

ROBSON CAMPOS DE ALMEIDA:91614988315
Dados: 2023.11.01 09:44:13 -03'00'

Assinado de forma digital por ROBSON CAMPOS DE ALMEIDA:91614988315
Dados: 2023.11.01 09:44:13 -03'00'

E-MAIL: PARQUEEXPEDITOGALVAO@GMAIL.COM
CONTATO: (99) 9851 7-7340

LUIS AUGUSTO MACEDO
BATISTA:04103804319

Assinado de forma digital por LUIS AUGUSTO MACEDO
841014.04103804319
Dados: 2023.11.01 15:48:29 -03'00'

Este documento encontra-se registrado no Conselho Regional de Engenharia e Agronomia do Estado do Maranhão, vinculado à Certidão nº 896565/2023, em 07/11/2023



Certidão nº 896565/2023

07/11/2023, 10:33

Chave de Impressão: a34vD

O documento neste ato registrado foi emitido em 07/11/2023 e contém 14 folhas

[Handwritten signatures]





**PARQUE DE VAQUEJADA
EXPEDITO GALVÃO**

Página 10/17
nº 446
Visto

1.1	96522	SINAPI	ESCAVAÇÃO MANUAL PARA BLOCO DE COROAMENTO OU SAPATA (SEM ESCAVAÇÃO PARA COLOCAÇÃO DE FÔRMAS). AF_06/2017	m³	7,2
1.2	96545	SINAPI	ARMAÇÃO DE BLOCO, VIGA BALDRAME OU SAPATA UTILIZANDO AÇO CA-50 DE 8 MM - MONTAGEM. AF_06/2017	KG	151,68
1.3	96555	SINAPI	CONCRETAGEM DE BLOCOS DE COROAMENTO E VIGAS BALDRAME, FCK 30 MPA, COM USO DE JERICA – LANÇAMENTO, ADENSAMENTO E ACABAMENTO. AF_06/2017	m³	4,32
1.4	92429	SINAPI	MONTAGEM E DESMONTAGEM DE FÔRMA DE PILARES RETANGULARES E ESTRUTURAS SIMILARES, PÉ-DIREITO DUPLO, EM CHAPA DE MADEIRA COMPENSADA RESINADA, 8 UTILIZAÇÕES. AF_09/2020	m²	54
1.5	92761	SINAPI	ARMAÇÃO DE PILAR OU VIGA DE ESTRUTURA CONVENCIONAL DE CONCRETO ARMADO UTILIZANDO AÇO CA-50 DE 8,0 MM - MONTAGEM. AF_06/2022	KG	284,4
1.6	92759	SINAPI	ARMAÇÃO DE PILAR OU VIGA DE ESTRUTURA CONVENCIONAL DE CONCRETO ARMADO UTILIZANDO AÇO CA-60 DE 5,0 MM - MONTAGEM. AF_06/2022	KG	142,2
1.7	103669	SINAPI	CONCRETAGEM DE PILARES, FCK = 25 MPA, COM USO DE BALDES - LANÇAMENTO, ADENSAMENTO E ACABAMENTO. AF_02/2022	m³	2,02
1.8	103332	SINAPI	ALVENARIA DE VEDAÇÃO DE BLOCOS CERÂMICOS FURADOS NA HORIZONTAL DE 9X14X19 CM (ESPESSURA 9 CM) E ARGAMASSA DE ASSENTAMENTO COM PREPARO EM BETONEIRA. AF_12/2021	m²	90
1.9	92543	SINAPI	TRAMA DE MADEIRA COMPOSTA POR TERÇAS PARA TELHADOS DE ATÉ 2 ÁGUAS PARA TELHA ONDULADA DE FIBROCIMENTO, METÁLICA, PLÁSTICA OU TERMOACÚSTICA, INCLUSO TRANSPORTE VERTICAL. AF_07/2019	m²	250
1.10	94210	SINAPI	TELHAMENTO COM TELHA ONDULADA DE FIBROCIMENTO E = 6 MM, COM RECOBRIMENTO LATERAL DE 1 1/4 DE ONDA PARA TELHADO COM INCLINAÇÃO MÁXIMA DE 10°, COM ATÉ 2 ÁGUAS, INCLUSO IÇAMENTO. AF_07/2019	m²	250
1.11	94223	SINAPI	CUMEEIRA PARA TELHA DE FIBROCIMENTO ONDULADA E = 6 MM, INCLUSO ACESSÓRIOS DE FIXAÇÃO E IÇAMENTO. AF_07/2019	M	25
1.12	87548	SINAPI	MASSA ÚNICA, PARA RECEBIMENTO DE PINTURA, EM ARGAMASSA TRAÇO 1:2:8, PREPARO MANUAL, APLICADA MANUALMENTE EM FACES INTERNAS DE PAREDES, ESPESSURA DE 10MM, COM EXECUÇÃO DE TALISCAS. AF_06/2014	m²	180
1.13	95626	SINAPI	APLICAÇÃO MANUAL DE TINTA LÁTEX ACRÍLICA EM PAREDE EXTERNAS DE CASAS, DUAS DEMÃOS. AF_11/2016	m²	180

Este documento encontra-se registrado no Conselho Regional de Engenharia e Agronomia do Estado do Maranhão, vinculado à Certidão nº 896565/2023, em 07/11/2023 em emiteca



Certidão nº 896565/2023
07/11/2023, 10:33
Chave de Impressão: a34v/D

O documento neste abo registrado foi emitido em 07/11/2023 e contém 14 folhas

EST. IGARAPÉ GRANDE A JENIPAPO, ZONA RURAL S/N, IGARAPÉ GRANDE/MA.

ROBSON CAMPOS
DE
ALMEIDA:91614988
315

Assinado de forma digital
por ROBSON CAMPOS DE
ALMEIDA:91614988315
Dados: 2023.11.01
09:44:24 -03'00'

E-MAIL: PARQUEEXPEDITOGALVAO@GMAIL.COM

CONTATO: (99) 98517-7340

LUIS AUGUSTO
MACEDO
BATISTA:0410380
4319

Assinado de forma digital
por LUIS AUGUSTO
MACEDO
BATISTA:04103804319
Dados: 2023.11.01
15:48:39 -03'00'





PARQUE DE VAQUEJADA EXPEDITO GALVÃO

Visto nº 441
e
1909/2023

1.14	91924	SINAPI	CABO DE COBRE FLEXÍVEL ISOLADO, 1,5 MM ² , ANTI-CHAMA 450/750 V, PARA CIRCUITOS TERMINAIS - FORNECIMENTO E INSTALAÇÃO. AF_03/2023	M	375
1.15	103782	SINAPI	LUMINÁRIA TIPO PLAFON CIRCULAR, DE SOBREPOR, COM LED DE 12/13 W - FORNECIMENTO E INSTALAÇÃO. AF_03/2022	UN	20

PLANILHA 06

Item	Código	Banco	Descrição	Und	Quant.
1			CONTENÇÃO		
1.1	73580	SINAPI	ESCAV MEC.VALA N ESCORADA(C/ESCAV HIDRAUL 0,78M3) ATE 1,5M PROF MAT 1A C/REDUTOR(C/PEDRAS/INST PREDIAIS/OUTROS REDUT PRODUT OU CAVAS FUND) EXCL ESGOTAM	m ³	34,5
1.2	73844/002	SINAPI	MURO DE ARRIMO DE ALVENARIA DE TIJOLOS	m ³	23,46
1.3	74106/001	SINAPI	IMPERMEABILIZACAO DE ESTRUTURAS ENTERRADAS, COM TINTA ASFALTICA, DUAS DEMAOS.	m ²	34,5
1.4	96555	SINAPI	CONCRETAGEM DE BLOCOS DE COROAMENTO E VIGAS BALDRAME, FCK 30 MPA, COM USO DE JERICA – LANÇAMENTO, ADENSAMENTO E ACABAMENTO. AF_06/2017	m ³	20,7
1.5	103669	SINAPI	CONCRETAGEM DE PILARES E VIGAS, FCK = 25 MPA, COM USO DE BALDES - LANÇAMENTO, ADENSAMENTO E ACABAMENTO. AF_02/2022	m ³	8,93
1.6	92762	SINAPI	ARMAÇÃO DE PILAR OU VIGA DE ESTRUTURA CONVENCIONAL DE CONCRETO ARMADO UTILIZANDO AÇO CA-50 DE 10,0 MM - MONTAGEM. AF_06/2022	KG	984,67
1.7	73904/001	SINAPI	ATERRO APILOADO(MANUAL) EM CAMADAS DE 20 CM COM EMPRÉSTIMO	m ³	270

PLANILHA 07

Item	Código	Banco	Descrição	Und	Quant.
1			CAMAROTE PRINCIPAL		
1.1	96522	SINAPI	ESCAVAÇÃO MANUAL PARA BLOCO DE COROAMENTO OU SAPATA (SEM ESCAVAÇÃO PARA COLOCAÇÃO DE FÔRMAS). AF_06/2017	m ³	2,59
1.2	96545	SINAPI	ARMAÇÃO DE BLOCO, VIGA BALDRAME OU SAPATA UTILIZANDO AÇO CA-50 DE 8 MM - MONTAGEM. AF_06/2017	KG	113,76
1.3	96555	SINAPI	CONCRETAGEM DE BLOCOS DE COROAMENTO E VIGAS BALDRAME, FCK 30 MPA, COM USO DE JERICA – LANÇAMENTO, ADENSAMENTO E ACABAMENTO. AF_06/2017	m ³	2,59
1.4	92429	SINAPI	MONTAGEM E DESMONTAGEM DE FÔRMA DE PILARES RETANGULARES E ESTRUTURAS SIMILARES, PÉ-DIREITO DUPLO, EM	m ²	176,8

EST. IGARAPÉ GRANDE A JENIPAPO, ZONA RURAL, S/N, IGARAPÉ GRANDE/MA.

ROBSON CAMPOS
DE
ALMEIDA:91614988
315

Assinado de forma digital
por ROBSON CAMPOS DE
ALMEIDA:91614988315
Dados: 2023.11.01
09:44:35 -0300'

E-MAIL: PARQUEEXPEDITOGALVAO@GMAIL.COM

CONTATO: (99) 98517-7340

LUIS AUGUSTO
MACEDO
BATISTA:04103804319

Assinado de forma digital por
LUIS AUGUSTO MACEDO
BATISTA:04103804319
Dados: 2023.11.01 15:48:51
-0300

Este documento encontra-se registrado no Conselho Regional de Engenharia e Agronomia do Estado do Maranhão, vinculado à Certidão nº 896565/2023, em 07/11/2023 em
emissão



Certidão nº 896565/2023
07/11/2023, 10:33

Chave de Impressão: a34wD

O documento neste ato registrado foi emitido em 07/11/2023 e contém 14 folhas





PARQUE DE VAQUEJADA EXPEDITO GALVÃO

Página 12/17
Viso nº 2142
Visto

			CHAPA DE MADEIRA COMPENSADA RESINADA, 8 UTILIZAÇÕES. AF_09/2020		
1.5	92761	SINAPI	ARMAÇÃO DE PILAR OU VIGA DE ESTRUTURA CONVENCIONAL DE CONCRETO ARMADO UTILIZANDO AÇO CA-50 DE 8,0 MM - MONTAGEM. AF_06/2022	KG	455,04
1.6	92759	SINAPI	ARMAÇÃO DE PILAR OU VIGA DE ESTRUTURA CONVENCIONAL DE CONCRETO ARMADO UTILIZANDO AÇO CA-60 DE 5,0 MM - MONTAGEM. AF_06/2022	KG	352,8
1.7	103669	SINAPI	CONCRETAGEM DE PILARES, FCK = 25 MPA, COM USO DE BALDES - LANÇAMENTO, ADENSAMENTO E ACABAMENTO. AF_02/2022	m³	4,5
1.8	103332	SINAPI	ALVENARIA DE VEDAÇÃO DE BLOCOS CERÂMICOS FURADOS NA HORIZONTAL DE 9X14X19 CM (ESPESSURA 9 CM) E ARGAMASSA DE ASSENTAMENTO COM PREPARO EM BETONEIRA. AF_12/2021	m²	244,5
1.9	92543	SINAPI	TRAMA DE MADEIRA COMPOSTA POR TERÇAS PARA TELHADOS DE ATÉ 2 ÁGUAS PARA TELHA ONDULADA DE FIBROCIMENTO, METÁLICA, PLÁSTICA OU TERMOACÚSTICA, INCLUSO TRANSPORTE VERTICAL. AF_07/2019	m²	64
1.10	94210	SINAPI	TELHAMENTO COM TELHA ONDULADA DE FIBROCIMENTO E = 6 MM, COM RECOBRIMENTO LATERAL DE 1 1/4 DE ONDA PARA TELHADO COM INCLINAÇÃO MÁXIMA DE 10°, COM ATÉ 2 ÁGUAS, INCLUSO IÇAMENTO. AF_07/2019	m²	64
1.11	94223	SINAPI	CUMEEIRA PARA TELHA DE FIBROCIMENTO ONDULADA E = 6 MM, INCLUSO ACESSÓRIOS DE FIXAÇÃO E IÇAMENTO. AF_07/2019	M	16
1.12	87548	SINAPI	MASSA ÚNICA, PARA RECEBIMENTO DE PINTURA, EM ARGAMASSA TRAÇO 1:2:8, PREPARO MANUAL, APLICADA MANUALMENTE EM FACES INTERNAS DE PAREDES, ESPESSURA DE 10MM, COM EXECUÇÃO DE TALISCAS. AF_06/2014	m²	489
1.13	95626	SINAPI	APLICAÇÃO MANUAL DE TINTA LÁTEX ACRÍLICA EM PAREDE EXTERNAS DE CASAS, DUAS DEMÃOS. AF_11/2016	m²	489
1.14	91924	SINAPI	CABO DE COBRE FLEXÍVEL ISOLADO, 1,5 MM², ANTI-CHAMA 450/750 V, PARA CIRCUITOS TERMINAIS - FORNECIMENTO E INSTALAÇÃO. AF_03/2023	M	700
1.15	103782	SINAPI	LUMINÁRIA TIPO PLAFON CIRCULAR, DE SOBREPOR, COM LED DE 12/13 W - FORNECIMENTO E INSTALAÇÃO. AF_03/2022	UN	20
1.16	91011	SINAPI	PORTA DE MADEIRA PARA VERNIZ, SEMI-OCA (LEVE OU MÉDIA), 80X210CM, ESPESSURA DE 3,5CM, INCLUSO DOBRADIÇAS - FORNECIMENTO E INSTALAÇÃO. AF_12/2019	UN	15
1.17	100669	SINAPI	JANELA DE MADEIRA (PINUS/EUCALIPTO OU EQUIV.) TIPO BASCULANTE COM 2 FOLHAS PARA VIDRO, COM BATENTE, ALIZAR E	m²	3,3

Este documento encontra-se registrado no Conselho Regional de Engenharia e Agronomia do Estado do Maranhão, vinculado à Certidão nº 896565/2023, em 07/11/2023 em



Certidão nº 896565/2023
07/11/2023, 10:33
Chave de Impressão: a34wD
O documento neste ato registrado foi emitido em 07/11/2023 e contém 14 folhas

EST. IGARAPÉ GRANDE A JENIPAPO, ZONA RURAL, S/N, IGARAPÉ GRANDE/MA.

ROBSON CAMPOS DE ALMEIDA: 91614988315
Assinado de forma digital por ROBSON CAMPOS DE ALMEIDA: 91614988315
Dados: 2023.11.01 09:44:45 -03'00'

E-MAIL: PARQUEEXPEDITOGALVAO@GMAIL.COM
CONTATO: (99) 98517-7340

LUIS AUGUSTO MACEDO BATISTA: 04103804319
Assinado de forma digital por LUIS AUGUSTO MACEDO BATISTA: 04103804319
Dados: 2023.11.01 15:49:03 -03'00'





**PARQUE DE VAQUEJADA
EXPEDITO GALVÃO**

19/09/2023
Página 13/17
No nº 443
Voto

			FERRAGENS. EXCLUSIVE VIDROS, ACABAMENTO E CONTRAMARCO. FORNECIMENTO E INSTALAÇÃO. AF_12/2019		
1.18	101963	SINAPI	LAJE PRÉ-MOLDADA UNIDIRECIONAL, BIAPOIADA, PARA PISO, ENCHIMENTO EM CERÂMICA, VIGOTA CONVENCIONAL, ALTURA TOTAL DA LAJE (ENCHIMENTO+CAPA) = (8+4). AF_11/2020	m²	64
1.19	92394	SINAPI	EXECUÇÃO DE PAVIMENTO EM PISO INTERTRAVADO, COM BLOCO SEXTAVADO DE 25 X 25 CM, ESPESSURA 8 CM. AF_10/2022	m²	64
1.20	73844/002	SINAPI	MURO DE ARRIMO DE ALVENARIA DE TIJOLOS	m³	18
1.21	73904/001	SINAPI	ATERRO APILOADO(MANUAL) EM CAMADAS DE 20 CM COM EMPRÉSTIMO DE SAIBRO.	m³	72

PLANILHA 08

Item	Código	Banco	Descrição	Und	Quant.
1			REPAROS (SECRETARIA, DEPÓSITO, COZINHA E ALOJAMENTO)		
1.1	97647	SINAPI	REMOÇÃO DE TELHAS, DE FIBROCIMENTO, METÁLICA E CERÂMICA, DE FORMA MANUAL, SEM REAPROVEITAMENTO. AF_12/2017	m²	137
1.2	92542	SINAPI	TRAMA DE MADEIRA COMPOSTA POR RIPAS, CAIBROS E TERÇAS PARA TELHADOS DE MAIS QUE 2 ÁGUAS PARA TELHA CERÂMICA CAPA-CANAL, INCLUSO TRANSPORTE VERTICAL. AF_07/2019	m²	137
1.3	94204	SINAPI	TELHAMENTO COM TELHA CERÂMICA CAPA-CANAL, TIPO COLONIAL, COM MAIS DE 2 ÁGUAS, INCLUSO TRANSPORTE VERTICAL. AF_07/2019	m²	137
1.4	88487	SINAPI	APLICAÇÃO MANUAL DE PINTURA COM TINTA LÁTEX PVA EM PAREDES, DUAS DEMÃOS. AF_06/2014	m²	630
1.5	88497	SINAPI	APLICAÇÃO E LIXAMENTO DE MASSA LÁTEX EM PAREDES, DUAS DEMÃOS. AF_06/2014	m²	630
1.6	91011	SINAPI	PORTA DE MADEIRA PARA VERNIZ, SEMI-OCA (LEVE OU MÉDIA), 80X210CM, ESPESSURA DE 3,5CM, INCLUSO DOBRADIÇAS - FORNECIMENTO E INSTALAÇÃO. AF_12/2019	UN	5
1.7	100669	SINAPI	JANELA DE MADEIRA (PINUS/EUCALIPTO OU EQUIV.) TIPO BASCULANTE COM 2 FOLHAS PARA VIDRO, COM BATENTE, ALIZAR E FERRAGENS. EXCLUSIVE VIDROS, ACABAMENTO E CONTRAMARCO. FORNECIMENTO E INSTALAÇÃO. AF_12/2019	m²	4

PLANILHA 09

Item	Código	Banco	Descrição	Und	Quant.
1			MANUTENÇÃO DE ILUMINAÇÃO GERAL DO PARQUE		

Este documento encontra-se registrado no Conselho Regional de Engenharia e Agronomia do Estado do Maranhão, vinculado à Certidão nº 896565/2023, em 07/11/2023 em



Certidão nº 896565/2023
07/11/2023, 10:33
Chave de Impressão: a34v/D

O documento neste ato registrado foi emitido em 07/11/2023 e contém 14 folhas

EST. IGARAPÉ GRANDE A JENIPAPO, ZONA RURAL, S/N, IGARAPÉ GRANDE/MA.

ROBSON CAMPOS DE ALMEIDA:91614988315
Assinado de forma digital por ROBSON CAMPOS DE ALMEIDA:91614988315
Dados: 2023.11.01 09:44:55 -03'00'

E-MAIL: PARQUEEXPEDITOGALVAO@GMAIL.COM
CONTATO: (99) 98517-7340

LUIS AUGUSTO MACEDO BATISTA:0410380431904319
Assinado de forma digital por LUIS AUGUSTO MACEDO BATISTA:04103804319
Dados: 2023.11.01 15:49:16 -03'00'





**PARQUE DE VAQUEJADA
EXPEDITO GALVÃO**

19/09/2023
Lote nº 444

1.1	101560	SINAPI	CABO DE COBRE FLEXÍVEL ISOLADO, 10 MM², 0,6/1,0 KV, PARA REDE AÉREA DE DISTRIBUIÇÃO DE ENERGIA ELÉTRICA DE BAIXA TENSÃO - FORNECIMENTO E INSTALAÇÃO. AF_07/2020	M	400
1.2	101563	SINAPI	CABO DE COBRE FLEXÍVEL ISOLADO, 35 MM², 0,6/1,0 KV, PARA REDE AÉREA DE DISTRIBUIÇÃO DE ENERGIA ELÉTRICA DE BAIXA TENSÃO - FORNECIMENTO E INSTALAÇÃO. AF_07/2020	M	640
1.3	101659	SINAPI	LUMINÁRIA DE LED PARA ILUMINAÇÃO PÚBLICA, DE 181 W ATÉ 239 W - FORNECIMENTO E INSTALAÇÃO. AF_08/2020	UN	10
1.4	101636	SINAPI	BRAÇO PARA ILUMINAÇÃO PÚBLICA, EM TUBO DE AÇO GALVANIZADO, COMPRIMENTO DE 1,50 M, PARA FIXAÇÃO EM POSTE DE CONCRETO - FORNECIMENTO E INSTALAÇÃO. AF_08/2020	UN	10
1.5	12808	ORSE	Refletor Slim LED 200W de potência, branco Frio, 6500k, Autovolt, marca G-light ou similar	un	24
1.6	13148	ORSE	Refletor Slim LED 100W de potência, branco Frio, 6500k, Autovolt, marca G-light ou similar	un	30
1.7	12807	ORSE	Refletor Slim LED 50W de potência, branco Frio, 6500k, Autovolt, marca G-light ou similar	un	14
1.8	102106	SINAPI	TRANSFORMADOR DE DISTRIBUIÇÃO, 150 KVA, TRIFÁSICO, 60 HZ, CLASSE 15 KV, IMERSO EM ÓLEO MINERAL, INSTALAÇÃO EM POSTE (NÃO INCLUSO SUPORTE) - FORNECIMENTO E INSTALAÇÃO. AF_12/2020	UN	2

PLANILHA 10

Item	Código	Banco	Descrição	Und	Quant.
1			TERRAPLANAGEM		
1.1	101125	SINAPI	ESCAVAÇÃO HORIZONTAL, INCLUINDO CARGA E DESCARGA EM SOLO DE 1A CATEGORIA COM TRATOR DE ESTEIRAS (150HP/LÂMINA: 3,18M3). AF_07/2020	m³	977,6
1.2	95875	SINAPI	TRANSPORTE COM CAMINHÃO BASCULANTE DE 10 M³, EM VIA URBANA PAVIMENTADA, DMT ATÉ 30 KM (UNIDADE: M3XKM). AF_07/2020	M3XKM	8554
1.3	100577	SINAPI	REGULARIZAÇÃO E COMPACTAÇÃO DE SUBLEITO DE SOLO PREDOMINANTEMENTE ARENOSO. AF_11/2019	m²	4888

PLANILHA 11

Item	Código	Banco	Descrição	Und	Quant.
1			SERVIÇOS DE ROÇAGEM		
1.1	73859/002	SINAPI	CAPINA E LIMPEZA MANUAL DE TERRENO	m²	35331

EST. IGARAPÉ GRANDE A JENIPAPO, ZONA RURAL, S/N, IGARAPÉ GRANDE/MA.

ROBSON CAMPOS DE ALMEIDA: 91614988 315
Assinado de forma digital por ROBSON CAMPOS DE ALMEIDA: 91614988315
Dados: 2023.11.01 09:45:06 -03'00'

E-MAIL: PARQUEEXPEDITOGALVAO@GMAIL.COM
CONTATO: (99) 98517-7340

LUIS AUGUSTO MACEDO BATISTA: 041038 04319
Assinado de forma digital por LUIS AUGUSTO MACEDO BATISTA: 04103804319
Dados: 2023.11.01 15:49:28 -03'00'

Este documento encontra-se registrado no Conselho Regional de Engenharia e Agronomia do Estado do Maranhão, vinculado à Certidão nº 896565/2023, em 07/11/2023
em
emissão



Certidão nº 896565/2023
07/11/2023, 10:33
Chave de Impressão: a34v/D

O documento neste ato registrado foi emitido em 07/11/2023 e contém 14 folhas





**PARQUE DE VAQUEJADA
EXPEDITO GALVÃO**

Processo nº 10001/2023
Fis nº 445
Visto

PLANILHA 12

Item	Código	Banco	Descrição	Und	Quant.
1			SERVIÇOS DE ENGENHARIA		
1.1	COMP PRÓPRIA 01	PRÓPRIO	PROJETO ARQUITETÔNICO	UN	1
1.2	COMP PRÓPRIA 02	PRÓPRIO	PROJETOS COMPLEMENTARES	UN	1
1.3	COMP PRÓPRIA 03	PRÓPRIO	PROJETO DE URBANIZAÇÃO	UN	1
1.4	COMP PRÓPRIA 04	PRÓPRIO	FISCALIZAÇÃO DE OBRA	UN	1
1.5	COMP PRÓPRIA 05	PRÓPRIO	SUPERVISÃO DE OBRA	UN	1
1.6	COMP PRÓPRIA 06	PRÓPRIO	GERENCIAMENTO DE OBRA	UN	1
1.7	COMP PRÓPRIA 07	PRÓPRIO	CONTROLE TECNOLÓGICO	UN	1
1.8	COMP PRÓPRIA 08	PRÓPRIO	ASSESSORIAS TÉCNICAS DA OBRA	UN	1

PLANILHA 12

ITEM	CÓDIGO	BANCO	DESCRIÇÃO	UND	QUANT.
1			LOCAÇÃO DE VEÍCULOS		
1.1			Locação de 1 (uma) máquina escavadeira hidráulica sobre esteiras, com garra giratória de mandíbulas, com potência líquida entre 143 e 160 hp, peso operacional entre 22,00 e 25,50 ton., equipada com caçamba com capacidade mínima de 1,25 metros cúbicos, com concha ou balde, hidráulico. Com cabine fechada, com ar condicionado. Lança de 5,7m. braço de 2,9m. combustível: diesel. (QUANTIDADE: 01 (UM) VEÍCULO)	Horas	18
1.2			Locação de 01 (um) trator de esteira - com potência de 84 a 170 hp e peso operacional de 17.900 a 18.740 kg. As despesas com manutenção (preventiva e corretiva), lubrificantes, graxas, filtros, motorista / operador, conservação e segurança serão de responsabilidade da contratada. As despesas com combustível serão de responsabilidade da contratante. (QUANTIDADE: 01 (UM) VEÍCULO)	Horas	20

EST. IGARAPÉ GRANDE A JENIPAPO, ZONA RURAL, S/N, IGARAPÉ GRANDE/MA.

ROBSON CAMPOS DE ALMEIDA: 916149883
15

Assinado de forma digital por ROBSON CAMPOS DE ALMEIDA: 91614988315
Data: 2023.11.01 09:45:17 -03'00'

E-MAIL: PARQUEEXPEDITOGALVAO@GMAIL.COM

CONTATO: (99) 98517-7340

LUIS AUGUSTO MACEDO BATISTA: 04103804319

Assinado de forma digital por LUIS AUGUSTO MACEDO BATISTA: 04103804319
Data: 2023.11.01 15:49:43 -03'00'

Este documento encontra-se registrado no Conselho Regional de Engenharia e Agronomia do Estado do Maranhão, vinculado à Certidão nº 896565/2023, em 07/11/2023 em



Certidão nº 896565/2023

07/11/2023, 10:33

Chave de Impressão: a34vD

O documento neste ato registrado foi emitido em 07/11/2023 e contém 14 folhas





**PARQUE DE VAQUEJADA
EXPEDITO GALVÃO**

Página 16/17
Processo nº 1900102033
13 n° 446
Visto

1.3		Locação de 01 (um) caminhão 3/4, carga seca, com tração 4x2, motor diesel com potência mínima de 140cv e peso bruto total mínimo de 5.000kg, carroceria de madeira comprimento 4,0 metros, cabine com capacidade para 3 pessoas, em perfeito estado para o trabalho de transporte e distribuição de diversos materiais e equipamentos, dotado de todos os equipamentos obrigatórios por lei. Quilometragem livre e manutenção por conta da contratante. (QUANTIDADE: 01 (UM) VEÍCULO)	Mês	01
1.4		Locação de 01 (um) caminhão basculante, trucado sem motorista, com capacidade de carga mínima de 10m³, com potência mínima de 204cv, em perfeito estado para o trabalho, transporte de terras, cascalhos, entulho, lixo e demais materiais, dotado de todos os equipamentos obrigatórios por lei, quilometragem livre. As despesas com manutenção (preventiva e corretiva), lubrificantes, graxas, filtros, conservação e segurança serão de responsabilidade da contratada. As despesas com combustível serão de responsabilidade da contratante. (QUANTIDADE: 01 (UM) VEÍCULO)	Mês	01
1.5		Locação de 03 (três) veículos de passeio, popular. hatc, potência mínima 1.0, com capacidade mínima para 05 (cinco) passageiros sem condutor, ar condicionado, flex, direção hidráulica. (QUANTIDADE: 03 (TRÊS) VEÍCULO)	Mês	01
1.6		Locação de 01 (um) caminhão pipa 10.000 litros, trucado, peso bruto total 23.000 kg, carga útil máxima 15.935 kg, distância entre eixos 4,8 m, potência 230 cv, inclusive tanque de aço para transporte de água. (QUANTIDADE: 01 (UM) VEÍCULO)	Mês	01
1.7		Locação de 01 (um) veículo tipo VAN, com motorista com capacidade mínima para 16 (dezesesseis) pessoas, dotado de todos os equipamentos obrigatórios por lei, combustíveis diesel. (QUANTIDADE: 01 (UM) VEÍCULO)	Mês	01
1.8		Locação de 01 (um) veículo tipo camionete / tipo, aberta, potência mínima 2.0, com 04 (quatro) portas, movido a gasolina/diesel com capacidade para 05 (cinco) passageiros. (QUANTIDADE: 01 (UM) VEÍCULO)	Mês	01
1.9		Caminhão munck, com cesto em fibra, proteção contra choques elétricos, com potência não inferior a 220 CV, com lança mecânica de alcance mínimo horizontal de 18m e capacidade mínima de 1.000kg..	Mês	01

Este documento encontra-se registrado no Conselho Regional de Engenharia e Agronomia do Estado do Maranhão, vinculado à Certidão nº 896565/2023, em 07/11/2023 em emita



IGARAPÉ GRANDE/MA, 01 DE NOVEMBRO DE 2023.

ROBSON CAMPOS DE ALMEIDA:916149883
15
Assinado de forma digital por ROBSON CAMPOS DE ALMEIDA:91614988315
Dados: 2023.11.01 09:45:28 -03'00'

ASSOCIACAO PARQUE EXPEDITO GALVAO E EVENTOS – CNPJ: 10.741.925/0001-47
ROBSON CAMPOS DE ALMEIDA – TESOUREIRO
CPF: 916.149.883-15 E RG: 36745295-2

LUIS AUGUSTO MACEDO BATISTA:04103804319
Assinado de forma digital por LUIS AUGUSTO MACEDO BATISTA:04103804319
Dados: 2023.11.01 15:49:57 -03'00'

LUIS AUGUSTO MACEDO BATISTA - ENGENHEIRO CIVIL
CREA PI 191965389-9 - VISTO MA 123890MA
CPF 041.038.043-19

Certidão nº 896565/2023
07/11/2023, 10:33
Chave de Impressão: a34v/D

O documento neste ato registrado foi emitido em 07/11/2023 e contém 14 folhas

EST. IGARAPÉ GRANDE A JENIPAPO, ZONA RURAL, S/N, IGARAPÉ GRANDE/MA.
E-MAIL: PARQUEEXPEDITOGALVAO@GMAIL.COM
CONTATO: (99) 98517-7340



LAUDO

ART DE LAUDO: ART OBRA / SERVIÇO Nº MA20230704241

LAUDO PARA OS DEVIDOS FIM QUE A EMPRESA GAVIÃO SOLUÇÕES LTDA CNPJ Nº 12.351.550/000134, SEDIADA NA RUA D, RESIDENCIAL SINAI I, 02, VILA OSMANI, LAGO DA PEDRA – MA, CEP: 65.715000, POR INTERMÉDIO DE SEU REPRESENTANTE LEGAL, O SRº JOAO MARCOS DO NASCIMENTO GALVAO, BRASILEIRO, EMPRESÁRIO, SOLTEIRO (A), NASCIDO EM 31/08/1992, CPF: Nº 011.748.07385 CNH: Nº 07278886225 DETRANMA, DOMICÍLIO E RESIDENCIA NA RUA UM, RES. SINAI I, S/N, VILA OSMANI, LAGO DA PEDRA – MA, CEP: 65.715000, COM RESPONSÁVEL TÉCNICO O ENGENHEIRO CIVIL CARLOS EDUARDO BORGES DE SOUZA, Nº CREA/MA: 1115698095MA.

CONTRATANTE: PARQUE DE VAQUEJADA EXPEDITO GALVAO, INSCRITA NO CNPJ Nº 10.741.925/0001-47, SEDIADA NA ESTRADA DE IGARAPÉ GRANDE A JENIPAPO, ZONA RURAL, IGARAPÉ GRANDE – MA, CEP: 65.720-000, TEM COMO REPRESENTANTE LEGAL O NESTE ATO REPRESENTADA PELO TESOUREIRO, O SENHOR ROBSON CAMPOS DE ALMEIDA, BRASILEIRO, PORTADOR DO CPF: 916.149.883-15 E RG: 36745295-2.

EXECUTOU OS SERVIÇOS DE REFORMA E AMPLIAÇÃO DE UMA UNIDADE RESIDENCIAL, CONSTRUÇÃO DE CAMAROTE E DE GALPAO (CLUBE PARA FESTAS), DRENAGEM COM COLOCAÇÃO DE TUBOS DE CONCRETO, CONSTRUÇÃO DE MURO COM ALVENARIA E DETALHES EM TIJOLINHOS NA FACHADA, LOCAÇÃO DE MÁQUINAS PARA SERVIÇOS DE CORTE E ATERRO (TERRAPLANAGEM EM AREAS DO TERRENO) NO PARQUE DE VAQUEJADA EXPEDITO GALVAO NA CIDADE DE IGARAPÉ GRANDE. A ART TAMBÉM TEM COMO FINALIDADE PROJETO, FISCALIZAÇÃO, SUPERVISÃO, GERENCIAMENTO, CONTROLE TECNOLÓGICO E ASSESORIAS TÉCNICAS DA OBRA.

ART OBRA / SERVIÇO Nº MA20230700206

SUBSTITUIÇÃO À MA20230663929

VALOR: R\$850.000,00 (OITOCENTOS E CINQUENTA MIL REAIS).

DATA DE INÍCIO: 04/10/2022

DATA DE TERMINO: 12/07/2023

DATA DO CONTRATO: 04/10/2022

PROFISSIONAL RESPONSÁVEL TÉCNICO: CARLOS EDUARDO BORGES DE SOUZA;

TÍTULO DO PROFISSIONAL: ENGENHEIRO CIVIL;

NÚMERO DE NACIONAL DO PROFISSIONAL NO CREA/MA: 1115698095MA;

ENDEREÇO DA OBRA: ESTRADA DE IGARAPÉ GRANDE A JENIPAPO, ZONA RURAL, IGARAPÉ GRANDE – MA, CEP: 65.720-000;

IGARAPÉ GRANDE, 01 DE NOVEMBRO DE 2023.

LUIS AUGUSTO
MACEDO
BATISTA:04103804319

Assinado de forma digital por
LUIS AUGUSTO MACEDO
BATISTA:04103804319
Dados: 2023.11.06 14:40:26
+03'00

LUIS AUGUSTO MACÉDO BATISTA
CPF 041.038.043-19
ENGENHEIRO CIVIL
CREA PI 191965389-9
VISTO MA 123890MA

Este documento encontra-se registrado no Conselho Regional de Engenharia e Agronomia do Estado do Maranhão, vinculado à Certidão nº 896565/2023, em 07/11/2023 emitida



Certidão nº 896565/2023
07/11/2023, 10:33
Chave de Impressão: a54wD

O documento neste ato registrado foi emitido em 07/11/2023 e contém 1 folhas

Handwritten signatures and initials in blue ink.



DEMONSTRAÇÃO DO RESULTADO DO EXERCÍCIO EM 31/12/2022

Visto 0547

GAVIAO SOLUCOES LTDA

R D, RESIDENCIAL SINAI I, 02 - VILA OSMANI CEP : 65715-000

LAGO DA PEDRA / MA

CNPJ / CEI : 12.351.550/0001-34

Inscrição Estadual: 126748918

Local de Registro: Jucema

Data do Registro: 06/12/2020

Nº do Registro: 21201198972

Período Movimento: JANEIRO/2022 a DEZEMBRO/2022

FOLHA: 1

Receita Bruta de vendas e/ou serviços

RECEITAS DE VENDAS		
VENDAS DE MERCADORIAS	161.696,03	161.696,03
RECEITAS DE PRESTAÇÃO DE SERVIÇOS		
SERVIÇOS PRESTADOS	47.777,70	47.777,70
(=) Receita Líquida de Vendas e/ou Serviços		209.473,73
(-) Custos de bens e/ou serviços vendido		
CUSTOS DE VENDAS E SERVIÇOS		
CUSTO DAS MERCADORIAS VENDIDAS (CMV)	83.960,11	
CUSTO DE PRESTAÇÃO DE SERVIÇOS (CPS)	26.560,67	110.520,78
(=) Lucro Bruto		98.952,95
(-) Despesas Operacionais		
DESPESAS ADMINISTRATIVAS		
ENERGIA ELETRICA	3.187,58	
HONORARIOS CONTABEIS	3.000,00	
AGUA E ESGOTO	810,72	
PRO-LABORE	13.500,00	
DESPESAS COM DEPRECIAÇÃO	1.586,25	22.084,55
DESPESAS TRIBUTARIAS		
ICMS	51,78	
SIMPLES	8.634,76	8.686,54
DESPESAS GERAIS		
MENSALIDADE DE INTERNET	1.350,00	
DESPESAS COM COMBUSTIVEL	2.721,17	
DESPESAS DIVERSAS	6.777,25	
DESPESAS COM MATERIAL DE USO E CONSUMO	7.748,36	18.596,78
(=) Lucro Operacional antes do Resultado Financeiro		49.585,08
(=) LUCRO LÍQUIDO DO EXERCÍCIO		49.585,08

LAGO DA PEDRA / MA, 31 de Dezembro de 2022

SANDRA MARIA ARAUJO BULHAO
TÉCNICO EM CONTABILIDADE
C.P.F. :268.679.233-72 RG : 634.898 SSP/MA
C.R.C. :MA-008548/O9

JOAO MARCOS DO NASCIMENTO GALVAO
SOCIO-ADMINISTRADOR
C.P.F. :011.748.073-85





BALANÇO PATRIMONIAL

GAVIAO SOLUCOES LTDA

0547

R D, RESIDENCIAL SINAI I, 02 - VILA OSMANI - CEP : 65715-000

LAGO DA PEDRA / MA

CNPJ : 12.351.550/0001-34

Local de Registro : Jucema

Período de Movimento : JANEIRO/2022 a DEZEMBRO/2022

Inscrição Estadual : 126748918

Data Registro : 06/12/2020

Número Registro: 21201198972

Folha: 2

ATIVO

CIRCULANTE	445.869,54 D
DISPONIVEL	434.822,74 D
CAIXA	434.822,74 D
CAIXA MATRIZ	434.822,74 D
CREDITOS	2.500,18 D
CLIENTES	2.500,18 D
CLIENTES GERAIS	2.500,18 D
ESTOQUES	8.546,62 D
ESTOQUES DE MERCADORIAS	8.546,62 D
ESTOQUE DE MERCADORIAS	8.546,62 D
ATIVO NAO CIRCULANTE	11.913,75 D
IMOBILIZADO	11.913,75 D
IMOBILIZADO EM USO	15.000,00 D
MÓVEIS E UTENSÍLIOS	15.000,00 D
DEPRECIÇÕES ACUMULADAS	3.086,25 C
(-) DEPREC. ACUM. MOV. E UTENSILIOS	3.086,25 C
TOTAL DO ATIVO =====>	457.783,29 D

PASSIVO

CIRCULANTE	393,88 C
OBRIGAÇÕES TRIBUTARIAS	393,88 C
IMPOSTOS A RECOLHER	393,88 C
ICMS A RECOLHER	25,89 C
SIMPLES A RECOLHER	367,99 C

Reconhecemos a exatidão do presente BALANÇO PATRIMONIAL, totalizando tanto no Ativo como na soma do Passivo com o Patrimônio Líquido, a importância de :

R\$ 457.783,29 (Quatrocentos e Cinquenta e Sete Mil e Setecentos e Oitenta e Três Reais e Vinte e Nove Centavos)

LAGO DA PEDRA/MA, 31 de DEZEMBRO de 2022

SANDRA MARIA ARAUJO BULHAO
TÉCNICO EM CONTABILIDADE
C.P.F. :268.679.233-72 RG : 634.898 SSP/MA
C.R.C. :MA-008548/O9

JOAO MARCOS DO NASCIMENTO GALVAO
SOCIO-ADMINISTRADOR
C.P.F. :011.748.073-85

BALANÇO PATRIMONIAL

1909102023
Página 3 de 12
450
e

GAVIAO SOLUCOES LTDA

0547

R D, RESIDENCIAL SINAI I, 02 - VILA OSMANI - CEP : 65715-000

LAGO DA PEDRA / MA

CNPJ : 12.351.550/0001-34

Inscrição Estadual : 126748918

Local de Registro : Jucema

Data Registro : 06/12/2020

Número Registro: 21201198972

Período de Movimento : JANEIRO/2022 a DEZEMBRO/2022

Folha: 3

PATRIMONIO LIQUIDO	457.389,41	C
CAPITAL SOCIAL	400.000,00	C
CAPITAL SOCIAL SUBSCRITO	400.000,00	C
CAPITAL SOCIAL	200.000,00	C
CAPITAL INTEGRALIZADO	200.000,00	C
LUCRO OU PREJUIZO NO EXERCICIO	57.389,41	C
LUCRO NO EXERCICIO	57.389,41	C
LUCRO NO PERIODO	57.389,41	C
TOTAL DO PASSIVO =====>	457.783,29	C

Reconhecemos a exatidão do presente BALANÇO PATRIMONIAL, totalizando tanto no Ativo como na soma do Passivo com o Patrimônio Líquido, a importância de :

R\$ 457.783,29 (Quatrocentos e Cinquenta e Sete Mil e Setecentos e Oitenta e Três Reais e Vinte e Nove Centavos)

LAGO DA PEDRA/MA, 31 de DEZEMBRO de 2022

SANDRA MARIA ARAUJO BULHAO
TÉCNICO EM CONTABILIDADE
C.P.F. :268.679.233-72 RG : 634.898 SSP/MA
C.R.C. :MA-008548/O9

JOAO MARCOS DO NASCIMENTO GALVAO
SOCIO-ADMINISTRADOR
C.P.F. :011.748.073-85

NOTAS EXPLICATIVAS

Página 4 de 12

GAVIAO SOLUCOES LTDA

R D, RESIDENCIAL SINAI I, 02 - VILA OSMANI - CEP : 65715-000

LAGO DA PEDRA / MA

CNPJ: 12.351.550/0001-34

Local de Registro: JUCEMA

Inscrição Estadual: 126748918

Data de Registro: 06/12/2020

Nº do Registro: 21201198972

FOLHA: 4

Nota 1 - Normas Brasileiras de Contabilidade

A empresa S. M. A. BULHÃO declara, para todos os fins societários, tributários, trabalhistas, administrativos e jurídicos de um modo geral, que realizou a contabilidade da empresa GAVIAO SOLUCOES LTDA no exercício ano base 2022, em conformidade com as Normas Brasileiras de Contabilidade, em especial, com a ITG 1000 Modelo Contábil para Pequenas Empresas, emitida pelo conselho federal de contabilidade(CFC).

Nota 2 - Atividades Empresariais

As atividades empresariais descrito no contrato social referem-se a Construção de edifícios; Fabricação de artefatos de cimento para uso na construção; Coleta de resíduos não-perigosos; Construção de rodovias e ferrovias; Pintura para sinalização em pistas rodoviárias e aeroportos; Construção de obras de arte especiais; Obras de urbanização - ruas, praças e calçadas; Construção de estações e redes de distribuição de energia elétrica; Manutenção de estações e redes de telecomunicações; Construção de redes de abastecimento de água, coleta de esgoto e construções correlatas, exceto obras de irrigação; Obras de irrigação; Montagem de estruturas metálicas; Construção de instalações esportivas e recreativas; Demolição de edifícios e outras estruturas; Preparação de canteiro e limpeza de terreno; Obras de terraplenagem; Instalação e manutenção elétrica; Instalações hidráulicas, sanitárias e de gás; Instalação e manutenção de sistemas centrais de ar condicionado, de ventilação e refrigeração; Instalação de painéis publicitários; Montagem e instalação de sistemas e equipamentos de iluminação e sinalização em vias públicas, portos e aeroportos; Impermeabilização em obras de engenharia civil; Instalação de portas, janelas, tetos, divisórias e armários embutidos de qualquer material; Obras de acabamento em gesso e estuque; Serviços de pintura de edifícios em geral; Aplicação de revestimentos e de resinas em interiores e exteriores; Outras obras de acabamento da construção; Obras de fundações; Administração de obras; Montagem e desmontagem de andaimes e outras estruturas temporárias; Perfuração e construção de poços de água; Comércio atacadista de material elétrico; Comércio atacadista de materiais de construção em geral; Comércio varejista de material elétrico; Comércio varejista de materiais de construção em geral; Transporte escolar; Transporte rodoviário de carga, exceto produtos perigosos e mudanças, municipal; Atividades de consultoria em gestão empresarial, exceto consultoria técnica específica; Serviços de engenharia; Locação de automóveis sem condutor; Locação de outros meios de transporte não especificados anteriormente, sem condutor; Aluguel de máquinas e equipamentos agrícolas sem operador; Aluguel de máquinas e equipamentos para construção sem operador, exceto andaimes; Atividades de limpeza não especificadas anteriormente; Atividades paisagísticas; Treinamento em desenvolvimento profissional e gerencial; Restauração e conservação de lugares e prédios históricos. No período em apreço, as operações foram realizadas no estabelecimento da empresa, situado na Rua D, Residencial Sinai I, 02, Vila Osmami, Lago da Pedra - MA, CEP: 65.715-000.

Nota 3 - Principais Práticas Contábeis adotadas

3.1 - Caixa e Equivalente de Caixa

Correspondem aos valores de caixa, depósitos bancários de livre movimentação e investimentos em aplicações que possam ser sacados a qualquer momento com riscos insignificativos de alterações de valor. Classificadas no circulante são mensuradas pelo valor de custo ou de realização/exigibilidade, dos dois o menor.

3.2 - Contas a Receber e a Pagar

Classificadas no Circulante são mensuradas pelo valor de custo ou de realização/exigibilidade, dos dois o menor.

3.3 - Estoques

LAGO DA PEDRA/MA, 31 de DEZEMBRO de 2022

SANDRA MARIA ARAUJO BULHAO
TÉCNICO EM CONTABILIDADE
C.P.F. :268.679.233-72 RG : 634.898 SSP/MA
C.R.C. :MA-008548/O9

JOAO MARCOS DO NASCIMENTO GALVAO
SOCIO-ADMINISTRADOR
C.P.F. :011.748.073-85



GAVIAO SOLUCOES LTDA

FOLHA: 5

R D, RESIDENCIAL SINAI I, 02 - VILA OSMANI - CEP : 65715-000

LAGO DA PEDRA / MA

CNPJ: 12.351.550/0001-34

Local de Registro: JUCEMA

Inscrição Estadual: 126748918

Data de Registro: 06/12/2020

Nº de Registro: 21201198972

São demonstrados pelo menor valor entre o custo e o valor realizável líquido, que representa o preço de venda estimado para o curso normal dos negócios, deduzidos os custos de execução e as despesas de vendas. O custo é determinado utilizando-se o método custo médio ponderado.

3.4-Imobilizado

Os bens são demonstrados pelo custo de aquisição e a depreciação é calculada pelo método linear, utilizando as taxas médias normatizadas pela RFB. O valor que corresponde o ativo imobilizado é R\$ 11.913,75

3.5 - Receitas e Despesas

São registradas com base no regime de competência, observando os Princípios Contábeis pertinentes, especialmente os Princípios da Realização e do Custo Histórico e da Confrontação.

3.6 - Capital Social

O capital da empresa é de R\$ 400.000,00 (Quatrocentos mil reais) totalmente integralizado em moeda corrente no País.

Nota 4 - Políticas Contábeis - Segundo artigo 187 da Lei 6.404/1976 (Lei das Sociedades por Ações), instituiu a Demonstração do Resultado do Exercício - DRE. No atual Código Civil Brasileiro, a DRE corresponde ao "resultado econômico", cujo levantamento é obrigatório conforme seu artigo 1.179. A elaboração das Demonstrações Contábeis do exercício de 2022 é fundamentada na escrituração dos fatos administrativos da entidade no período de 01/01/2022 a 31/12/2022, baseada nas informações enviada pela empresa GAVIAO SOLUCOES LTDA no decorrer do ano. No entanto a empresa S. M. A. BULHÃO, seguindo todos os documentos fornecido para a contabilização da demonstração pela empresa GAVIAO SOLUCOES LTDA, se concretizou mediante a vida econômica e financeira da empresa com seus aspectos patrimoniais.

A empresa em seu ano base 2022 possui uma receita bruta de vendas e/ou serviços no valor de 209.473,73, que concedeu esse valor no decorrer do ano. Diante das alterações econômicas, modifica seu valor mediante as despesas operacionais, administrativas, tributarias e gerais, que por meio disso finalizou a sua demonstração de resultado de exercício positivamente com seu valor 49.585,08.

Nota 4 - Políticas Contábeis

Políticas Contábeis são princípios, bases, convenções, regras e práticas específicos aplicadas pela entidade na elaboração e apresentação das demonstrações contábeis. Os principais destaques são:

a) As informações contidas nas Demonstrações Contábeis foram registradas e encontram-se expressas em moeda corrente nacional, sem considerar os efeitos inflacionários do período.

b) A empresa adotou as regras contidas na ITG 1000 Modelo Contábil para Pequenas Empresas e, subsidiariamente, a NBT TG 1000 Contabilidade para Pequenas e Médias Empresas.

Nota 5 - Outras Informações relevantes

a) A elaboração das Demonstrações Contábeis do exercício de 2022 é baseada na escrituração dos fatos administrativos da entidade no período de 01/01/2022 a 31/12/2022.

LAGO DA PEDRA/MA, 31 de DEZEMBRO de 2022

SANDRA MARIA ARAUJO BULHAO
TÉCNICO EM CONTABILIDADE
C.P.F. :268.679.233-72 RG : 634.898 SSP/MA
C.R.C. :MA-008548/O9

JOAO MARCOS DO NASCIMENTO GALVAO
SOCIO-ADMINISTRADOR
C.P.F. :011.748.073-85

ANÁLISE DE DEMONSTRAÇÕES CONTÁBEIS

Página 6 de 12

GAVIAO SOLUCOES LTDA

R D, RESIDENCIAL SINAI I, 02 - VILA OSMANI - CEP : 65715-000

LAGO DA PEDRA / MA

CNPJ: 12.351.550/0001-34

I.E.: 126748918

Local de Registro: Jucema

Data do Registro: 06/12/2020

Nº do Registro: 21201198972

Período Movimento: JANEIRO/2022 a DEZEMBRO/2022

FOLHA : 0001

Visto

0547

ÍNDICE DE LÍQUIDEZ

ÍNDICE DE LÍQUIDEZ GERAL

$$\text{ILG} = \frac{\text{Ativo Circulante} + \text{Realizável a Longo Prazo}}{\text{Passivo Circulante} + \text{Passivo não Circulante}} \quad \text{ILG} = \frac{445.869,54}{393,88} \quad \text{Pontuação : } 10$$

$$\text{ILG : } 1131,9933$$

ÍNDICE DE LÍQUIDEZ CORRENTE

$$\text{ILC} = \frac{\text{Ativo Circulante}}{\text{Passivo Circulante}} \quad \text{ILC} = \frac{445.869,54}{393,88} \quad \text{Pontuação : } 10$$

$$\text{ILC : } 1131,9933$$

ÍNDICE DE LÍQUIDEZ SECA

$$\text{ILS} = \frac{\text{Ativo Circulante} - \text{Estoque}}{\text{Passivo Circulante}} \quad \text{ILS} = \frac{437.322,92}{393,88} \quad \text{Pontuação : } 10$$

$$\text{ILS : } 1110,2948$$

ÍNDICE DE LÍQUIDEZ IMEDIATA

$$\text{ILI} = \frac{\text{Disponível}}{\text{Passivo Circulante}} \quad \text{ILI} = \frac{434.822,74}{393,88} \quad \text{Pontuação : } 10$$

$$\text{ILI : } 1103,9472$$

LAGO DA PEDRA/MA, 31 de DEZEMBRO de 2022

SANDRA MARIA ARAUJO BULHAO

TÉCNICO EM CONTABILIDADE

C.P.F. :268.679.233-72 RG : 634.898 SSP/MA

C.R.C. :008548/09

JOAO MARCOS DO NASCIMENTO GALVAO

SOCIO-ADMINISTRADOR

C.P.F. :011.748.073-85

ANÁLISE DE DEMONSTRAÇÕES CONTÁBEIS

19/12/2022
 454
 Página 7 de 12
 Visto
 0547

GAVIAO SOLUCOES LTDA

R D, RESIDENCIAL SINAI I, 02 - VILA OSMANI - CEP : 65715-000

LAGO DA PEDRA / MA

CNPJ: 12.351.550/0001-34

I.E.: 126748918

Local de Registro: Jucema

Data do Registro: 06/12/2020

Nº do Registro: 21201198972

Período Movimento: JANEIRO/2022 a DEZEMBRO/2022

FOLHA : 0002

ÍNDICE DE ESTRUTURA DO ATIVO

ÍNDICE DE PARTICIPAÇÃO DO DISPONÍVEL

IPD =	$\frac{\text{Disponível}}{\text{Ativo Circulante}}$	IPD =	$\frac{434.822,74}{445.869,54}$	IPD :	0,9752
-------	---	-------	---------------------------------	-------	--------

ÍNDICE DE PARTICIPAÇÃO DOS ESTOQUES

IPE =	$\frac{\text{Estoque}}{\text{Ativo Circulante}}$	IPE =	$\frac{8.546,62}{445.869,54}$	IPE :	0,0192
-------	--	-------	-------------------------------	-------	--------

ÍNDICE DE PARTICIPAÇÃO DO ATIVO CIRCULANTE

IPAC =	$\frac{\text{Ativo Circulante}}{\text{Ativo}}$	IPAC =	$\frac{445.869,54}{457.783,29}$	IPAC :	0,974
--------	--	--------	---------------------------------	--------	-------

ÍNDICE DE PARTICIPAÇÃO DE CREDORES

IPC =	$\frac{\text{Fornecedores}}{\text{Ativo Circulante}}$	IPC =	$\frac{0,00}{445.869,54}$	IPC :	0
-------	---	-------	---------------------------	-------	---

LAGO DA PEDRA/MA, 31 de DEZEMBRO de 2022

SANDRA MARIA ARAUJO BULHAO
 TÉCNICO EM CONTABILIDADE
 C.P.F. :268.679.233-72 RG : 634.898 SSP/MA
 C.R.C. :008548/O9

JOAO MARCOS DO NASCIMENTO GALVAO
 SOCIO-ADMINISTRADOR
 C.P.F. :011.748.073-85

(Handwritten signatures and initials)

ANÁLISE DE DEMONSTRAÇÕES CONTÁBEIS

1909103033
 Página 8 de 12
 Visto

GAVIAO SOLUCOES LTDA

0547

R D, RESIDENCIAL SINAI I, 02 - VILA OSMANI - CEP : 65715-000

LAGO DA PEDRA / MA

CNPJ: 12.351.550/0001-34

I.E.: 126748918

Local de Registro: Jucema

Data do Registro: 06/12/2020

Nº do Registro: 21201198972

Período Movimento: JANEIRO/2022 a DEZEMBRO/2022

FOLHA : 0003

ÍNDICE DE ESTRUTURA DO PASSIVO

ÍNDICE DE VARIAÇÃO DOS RECURSOS PRÓPRIOS

IVRP =	$\frac{\text{Patrimônio Líquido}}{\text{Patrimônio Líquido Anterior}}$	IVRP =	$\frac{457.389,41}{207.804,33}$	IVRP :	2,2011
--------	--	--------	---------------------------------	--------	--------

ÍNDICE DE PARTICIPAÇÃO DO E.L.P.

IPELP =	$\frac{\text{Patrimônio Líquido}}{\text{Passivo não Circulante}}$	IPELP =	$\frac{457.389,41}{0,00}$	IPELP :	457389,41
---------	---	---------	---------------------------	---------	-----------

ÍNDICE DE PARTICIPAÇÃO DO EXIGÍVEL TOTAL

IPET =	$\frac{\text{Patrimônio Líquido}}{\text{Passivo Circulante}}$	IPET =	$\frac{457.389,41}{393,88}$	IPET :	1161,2405
--------	---	--------	-----------------------------	--------	-----------

ÍNDICE DE PARTICIPAÇÃO DO PASSIVO

IPP =	$\frac{\text{Patrimônio Líquido}}{\text{Passivo}}$	IPP =	$\frac{457.389,41}{457.783,29}$	IPP :	0,9991
-------	--	-------	---------------------------------	-------	--------

ÍNDICE DE CAPITAL DE GIRO

CAPITALIZAÇÃO

C =	$\frac{\text{Patrimônio Líquido} * 100}{\text{Ativo}}$	C =	$\frac{45.738.941,00}{457.783,29}$	Pontuação :	10
				C :	99,914

IMOBILIZAÇÃO DO CAPITAL PRÓPRIO

IC =	$\frac{\text{Ativo Imobilizado} * 100}{\text{Patrimônio Líquido}}$	IC =	$\frac{1.191.375,00}{457.389,41}$	Pontuação :	10
				IC :	2,6047

LÍQUIDEZ DOS RECURSOS PRÓPRIOS

LRP =	$\frac{\text{Capital de Giro}}{\text{Patrimônio Líquido}}$	LRP =	$\frac{445.869,54}{457.389,41}$	LRP :	0,9748
-------	--	-------	---------------------------------	-------	--------

LAGO DA PEDRA/MA, 31 de DEZEMBRO de 2022

SANDRA MARIA ARAUJO BULHAO

TÉCNICO EM CONTABILIDADE

C.P.F. :268.679.233-72 RG : 634.898 SSP/MA

C.R.C. :008548/09

JOAO MARCOS DO NASCIMENTO GALVAO

SOCIO-ADMINISTRADOR

C.P.F. :011.748.073-85

ANÁLISE DE DEMONSTRAÇÕES CONTÁBEIS

Página 9 de 12

GAVIAO SOLUCOES LTDA

0547

R D, RESIDENCIAL SINAI I, 02 - VILA OSMANI - CEP : 65715-000

LAGO DA PEDRA / MA

CNPJ: 12.351.550/0001-34

I.E.: 126748918

Local de Registro: Jucema

Data do Registro: 06/12/2020

Nº do Registro: 21201198972

Período Movimento: JANEIRO/2022 a DEZEMBRO/2022

FOLHA : 0004

ÍNDICE DE ENDIVIDAMENTO

ÍNDICE DE ENDIVIDAMENTO GERAL

$$\text{IEG} = \frac{\text{Passivo Circulante} + \text{Passivo não Circulante}}{\text{Ativo}} = \frac{393,88}{457.783,29} \quad \text{IEG : } 0,0009$$

ÍNDICE DE ENDIVIDAMENTO CORRENTE

$$\text{IEC} = \frac{\text{Passivo Circulante}}{\text{Ativo}} = \frac{393,88}{457.783,29} \quad \text{IEC : } 0,0009$$

ÍNDICE DE CAPITAL DE TERCEIROS

$$\text{ICT} = \frac{\text{Passivo Circulante} + \text{Passivo não Circulante}}{\text{Patrimônio Líquido}} = \frac{393,88}{457.389,41} \quad \text{ICT : } 0,0009$$

LAGO DA PEDRA/MA, 31 de DEZEMBRO de 2022

SANDRA MARIA ARAUJO BULHAO

TÉCNICO EM CONTABILIDADE

C.P.F. :268.679.233-72 RG : 634.898 SSP/MA

C.R.C. :008548/09

JOAO MARCOS DO NASCIMENTO GALVAO

SOCIO-ADMINISTRADOR

C.P.F. :011.748.073-85

ANÁLISE DE DEMONSTRAÇÕES CONTÁBEIS

Página 10 de 12

GAVIAO SOLUCOES LTDA

R D, RESIDENCIAL SINAI I, 02 - VILA OSMANI - CEP : 65715-000

LAGO DA PEDRA / MA

CNPJ: 12.351.550/0001-34

I.E.: 126748918

Local de Registro: Jucema

Data do Registro: 06/12/2020

Nº do Registro: 21201198972

Período Movimento: JANEIRO/2022 a DEZEMBRO/2022

FOLHA : 0005

0547

ÍNDICE DE RENTABILIDADE

ÍNDICE DE GIRO DO ATIVO

IGA =	$\frac{\text{Receitas}}{\text{Ativo}}$	IGA =	$\frac{209.473,73}{457.783,29}$	IGA :	0,4576
-------	--	-------	---------------------------------	-------	--------

MARGEM OPERACIONAL

MO =	$\frac{\text{Lucro/Prejuízo Operacional}}{\text{Receitas}}$	MO =	$\frac{0,00}{209.473,73}$	MO :	0
------	---	------	---------------------------	------	---

RENTABILIDADE DO ATIVO

RA =	$\frac{\text{Lucro/Prejuízo do Exercício}}{\text{Ativo}}$	RA =	$\frac{57.389,41}{457.783,29}$	RA :	0,1254
------	---	------	--------------------------------	------	--------

RENTABILIDADE DO PATRIMÔNIO LÍQUIDO

RPL =	$\frac{\text{Lucro/Prejuízo do Exercício} * 100}{\text{Patrimônio Líquido}}$	RPL =	$\frac{5.738.941,00}{457.389,41}$	Pontuação :	7
				RPL :	12,5472

ÍNDICE RECEITAS SOBRE DESPESAS

IRD =	$\frac{\text{Receitas}}{\text{Despesas}}$	IRD =	$\frac{209.473,73}{159.888,65}$	IRD :	1,3101
-------	---	-------	---------------------------------	-------	--------

ÍNDICE DE INDEPENDÊNCIA FINANCEIRA

ÍNDICE DE INDEPENDÊNCIA FINANCEIRA

IIF =	$\frac{\text{Patrimônio Líquido}}{\text{Ativo}}$	IIF =	$\frac{457.389,41}{457.783,29}$	IIF :	0,9991
-------	--	-------	---------------------------------	-------	--------

LAGO DA PEDRA/MA, 31 de DEZEMBRO de 2022

SANDRA MARIA ARAUJO BULHAO

TÉCNICO EM CONTABILIDADE

C.P.F. :268.679.233-72 RG : 634.898 SSP/MA

C.R.C. :008548/09

JOAO MARCOS DO NASCIMENTO GALVAO

SOCIO-ADMINISTRADOR

C.P.F. :011.748.073-85

ANÁLISE DE DEMONSTRAÇÕES CONTÁBEIS

1909102023
Página 11 de 12
Visto

GAVIAO SOLUCOES LTDA

0547

R D, RESIDENCIAL SINAI I, 02 - VILA OSMANI - CEP : 65715-000

LAGO DA PEDRA / MA

CNPJ: 12.351.550/0001-34

I.E.: 126748918

Local de Registro: Jucema

Data do Registro: 06/12/2020

Nº do Registro: 21201198972

Período Movimento: JANEIRO/2022 a DEZEMBRO/2022

FOLHA : 0006

ÍNDICE DE SOLVÊNCIA GERAL

ÍNDICE DE SOLVÊNCIA GERAL

$$\text{ISG} = \frac{\text{Ativo}}{\text{Passivo Circulante} + \text{Passivo não Circulante}} = \frac{457.783,29}{393,88} \quad \text{ISG : } 1162,2405$$

ÍNDICE DE GRAU DE IMOBILIZAÇÃO

ÍNDICE DE GRAU DE IMOBILIZAÇÃO

$$\text{IGI} = \frac{\text{Ativo Imobilizado}}{\text{Patrimônio Líquido}} = \frac{11.913,75}{457.389,41} \quad \text{IGI : } 0,026$$

TABELA AVALIAÇÃO

RENTABILIDADE	LIQUIDEZ CORRENTE	LIQUIDEZ GERAL	CAPITALIZAÇÃO	IMOBILIZAÇÃO DE CAPITAL PRÓPRIO	PONTOS
Negativa	0,00 a 0,39	0,00 a 0,29	Negativa	Acima de 90,00	0
0,00 a 1,99	0,40 a 0,59	0,30 a 0,49	0,00 a 9,99	80,01 a 90,00	1
2,00 a 3,99	0,60 a 0,79	0,50 a 0,59	10,00 a 16,99	70,01 a 80,00	2
4,00 a 5,99	0,80 a 0,99	0,60 a 0,69	17,00 a 20,99	60,01 a 70,00	3
6,00 a 7,99	1,00 a 1,19	0,70 a 0,89	21,00 a 24,99	50,01 a 60,00	4
8,00 a 9,99	1,20 a 1,39	0,90 a 1,09	25,00 a 34,99	40,01 a 50,00	5
10,00 a 11,99	1,40 a 1,59	1,10 a 1,29	35,00 a 44,99	35,01 a 40,00	6
12,00 a 13,99	1,60 a 1,79	1,30 a 1,49	45,00 a 54,99	30,01 a 35,00	7
14,00 a 15,99	1,80 a 1,99	1,50 a 1,79	55,00 a 69,99	25,01 a 30,00	8
16,00 a 20,00	2,00 a 2,20	1,80 a 2,00	70,00 a 80,00	20,01 a 25,00	9
Mais de 20,00	Mais de 2,20	Mais de 2,00	Mais de 80,00	0,00 a 20,00	10

De acordo com edital Petrobrás - Critério para Classificação de Empresas

LAGO DA PEDRA/MA, 31 de DEZEMBRO de 2022

SANDRA MARIA ARAUJO BULHAO

TÉCNICO EM CONTABILIDADE

C.P.F. :268.679.233-72 RG : 634.898 SSP/MA

C.R.C. :008548/O9

JOAO MARCOS DO NASCIMENTO GALVAO

SOCIO-ADMINISTRADOR

C.P.F. :011.748.073-85

(Handwritten signatures and initials)



ASSINATURA ELETRÔNICA

Certificamos que o ato da empresa GAVIAO SOLUCOES LTDA consta assinado digitalmente por:

IDENTIFICAÇÃO DO(S) ASSINANTE(S)	
CPF/CNPJ	Nome
01174807385	JOAO MARCOS DO NASCIMENTO GALVAO
26867923372	SANDRA MARIA ARAUJO BULHAO

JUCEMA

CERTIFICO O REGISTRO EM 14/03/2023 11:12 SOB N° 20230336264.
PROTOCOLO: 230336264 DE 14/03/2023.
CÓDIGO DE VERIFICAÇÃO: 12303425851. CNPJ DA SEDE: 1235155000134.
NIRE: 21201198972. COM EFEITOS DO REGISTRO EM: 13/03/2023.
GAVIAO SOLUCOES LTDA

CARLOS ANDRÉ DE MORAES PEREIRA
SECRETÁRIO-GERAL
www.empresafacil.ma.gov.br

NOTA QUANTO A APRESENTAÇÃO DE LUCRO NO EXERCÍCIO NO BALANÇO PATRIMONIAL DO ANO DE 2022

A empresa S. M. A. BULHÃO declara, para todos os fins societários, tributários, trabalhistas, administrativos e jurídicos de um modo geral, que realizou a contabilidade da empresa GAVIAO SOLUCOES LTDA no exercício ano base 2022, em conformidade com as Normas Brasileiras de Contabilidade, em especial, com a ITG 1000 Modelo Contábil para Pequenas Empresas, emitida pelo conselho federal de contabilidade (CFC).

Segundo artigo 187 da Lei 6.404/1976 (Lei das Sociedades por Ações), instituiu a Demonstração do Resultado do Exercício - DRE. No atual Código Civil Brasileiro, a DRE corresponde ao "resultado econômico", cujo levantamento é obrigatório conforme seu artigo 1.179 do Código Civil.

A elaboração das Demonstrações Contábeis do exercício de 2022 é fundamentada na escrituração dos fatos administrativos da entidade no período de 01/01/2022 a 31/12/2022, baseada nas informações enviada pela empresa GAVIAO SOLUCOES LTDA no decorrer do ano.

No entanto a empresa S. M. A. BULHÃO, seguindo todos os documentos fornecido para a contabilização da demonstração pela empresa GAVIAO SOLUCOES LTDA, se concretizou mediante a vida econômica e financeira da empresa com seus aspectos patrimoniais.

A empresa em seu ano base 2022 possui uma receita bruta de vendas no valor de 161.696,03, que por incidência de compras a GAVIAO SOLUCOES LTDA concedeu esse valor no decorrer do ano. Diante das alterações econômicas, modifica seu valor mediante as despesas operacionais, administrativas, tributarias e gerais, que por meio disso a empresa finalizou a sua demonstração de resultado de exercício positivamente com seu valor R\$ 49.585,08.

O lucro da empresa no balanço de 2022 sofreu um aumento gradativamente conforme as demonstrações do último ano consecutivo, obtendo um lucro atual no ano de 2022 de 57.389,41 por consequência do lucro do ano anterior de 2021, no montante de R\$ 7.804,33.

As demonstrações do balanço segundo a legislação Lei nº 6.404/1976 mostra uma posição patrimonial estática da empresa, que pode ser mensal, trimestral, semestral e anual conduzida de saldos dos anos anteriores, no qual é um instrumento que promove o desenvolvimento vocacional ao longo da vida da empresa, ao permitir a identificação de potencialidades e de fragilidades, e a definição de estratégias de melhoria e de superação.

1909102033
Nº 46
Foto

Segue imagens expositivas:

DRE X BALANÇO PATRIMONIAL

DEMONSTRAÇÃO DO RESULTADO DO EXERCÍCIO EM 31/12/2022		Página 1 de 12
GAVIAO SOLUCOES LTDA		0547
R.D, RESIDENCIAL SINAI I, 02 - VILA OSMANI - CEP : 65715-000		
LAGO DA PEDRA / MA		
CNPJ / CEI : 12.351.550/0001-34	Inscrição Estadual: 126748918	
Local de Registro: Jucema	Data do Registro: 06/12/2020	Nº do Registro: 21201198972
Período Movimento: JANEIRO/2022 a DEZEMBRO/2022		FOLHA: 1
(=) Lucro Operacional antes do Resultado Financeiro		49.585,08
(=) LUCRO LÍQUIDO DO EXERCÍCIO		49.585,08

↓

BALANÇO PATRIMONIAL		Página 3 de 12
GAVIAO SOLUCOES LTDA		0547
R.D, RESIDENCIAL SINAI I, 02 - VILA OSMANI - CEP : 65715-000		
LAGO DA PEDRA / MA		
CNPJ : 12.351.550/0001-34	Inscrição Estadual : 126748918	
Local de Registro : Jucema	Data Registro : 06/12/2020	Número Registro: 21201198972
Período de Movimento : JANEIRO/2022 a DEZEMBRO/2022		Folha: 3
PATRIMONIO LIQUIDO		457.389,41 C
CAPITAL SOCIAL		400.000,00 C
CAPITAL SOCIAL SUBSCRITO		400.000,00 C
CAPITAL SOCIAL		200.000,00 C
CAPITAL INTEGRALIZADO		200.000,00 C
LUCRO OU PREJUÍZO NO EXERCÍCIO		57.389,41 C
LUCRO NO EXERCÍCIO		57.389,41 C
LUCRO NO PERÍODO		57.389,41 C
TOTAL DO PASSIVO =====>		457.783,29 C

Necessário atentar-se quanto à referência do valor apresentado, posto que a DRE demonstra o resultado do exercício do ano trabalhado, qual seja, R\$ 49.585,087.

Ademais o balanço mostra os valores de lucro nos exercícios, ou seja, resultado do ano apresentado – R\$ 49.585,087 do ano de 2022, somando-se a este o valor da DRE do ano de 2021 – R\$ 7.804,33, de modo que o resultado perfaz o valor de R\$ 57.389,41 – exatamente o valor constante na página 3 do Balanço Patrimonial do ano de 2022.

1909102023
 2463
 Voto

Página 1 de 12

DEMONSTRAÇÃO DO RESULTADO DO EXERCÍCIO EM 31/12/2021	
ELETRICA SOLUCOES E CLIMATIZACAO LTDA 0547	
RUA 21 DE ABRIL, SN - CENTRO CEP : 65720-000 IGARAPE GRANDE / MA CNPJ / CEI : 12.351.550/0001-34 Inscrição Estadual: 126748918 Local de Registro: Jucema Data do Registro: 06/12/2020 N° do Registro: 21201198972 Período Movimento: JANEIRO/2021 a DEZEMBRO/2021 FOLHA: 1	
(=) Lucro Operacional antes do Resultado Financeiro	7.804,33
(=) LUCRO LÍQUIDO DO EXERCÍCIO	7.804,33



Página 1 de 12

DEMONSTRAÇÃO DO RESULTADO DO EXERCÍCIO EM 31/12/2022	
GAVIAO SOLUCOES LTDA 0547	
R D, RESIDENCIAL SINAI I, 02 - VILA OSMANI CEP : 65715-000 LAGO DA PEDRA / MA CNPJ / CEI : 12.351.550/0001-34 Inscrição Estadual: 126748918 Local de Registro: Jucema Data do Registro: 06/12/2020 N° do Registro: 21201198972 Período Movimento: JANEIRO/2022 a DEZEMBRO/2022 FOLHA: 1	
(=) Lucro Operacional antes do Resultado Financeiro	49.585,08
(=) LUCRO LÍQUIDO DO EXERCÍCIO	49.585,08

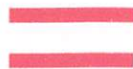

Página 3 de 12

BALANÇO PATRIMONIAL	
GAVIAO SOLUCOES LTDA 0547	
R D, RESIDENCIAL SINAI I, 02 - VILA OSMANI - CEP : 65715-000 LAGO DA PEDRA / MA CNPJ : 12.351.550/0001-34 Inscrição Estadual : 126748918 Local de Registro : Jucema Data Registro : 06/12/2020 Número Registro: 21201198972 Período de Movimento : JANEIRO/2022 a DEZEMBRO/2022 Folha: 3	
LUCRO NO EXERCÍCIO	57.389,41 C
LUCRO NO PERÍODO	57.389,41 C
TOTAL DO PASSIVO =====>	457.783,29 C

Veja-se o disposto na Lei nº 6.404, de 15 de dezembro de 1976, quanto à "Demonstração de Lucros ou Prejuízos Acumulados":

"Art. 186. A demonstração de lucros ou prejuízos acumulados discriminará:

- I - o saldo do início do período, os ajustes de exercícios anteriores e a correção monetária do saldo inicial;*
- II - as reversões de reservas e o lucro líquido do exercício;*
- III - as transferências para reservas, os dividendos, a parcela dos lucros incorporada ao capital e o saldo ao fim do período.*

190910202-3
2463
Voto

§ 1º Como ajustes de exercícios anteriores serão considerados apenas os decorrentes de efeitos da mudança de critério contábil, ou da retificação de erro imputável a determinado exercício anterior, e que não possam ser atribuídos a fatos subsequentes.

§ 2º A demonstração de lucros ou prejuízos acumulados deverá indicar o montante do dividendo por ação do capital social e poderá ser incluída na demonstração das mutações do patrimônio líquido, se elaborada e publicada pela companhia.”

Por fim, resta esclarecido supostos equívocos – os quais demonstraram-se inexistentes, quanto à apresentação da DRE e Balanço Patrimonial colacionados aos documentos exigíveis para fins de comprovação da qualificação econômico-financeira.

Lagoa da Pedra/MA, 03 de novembro de 2023.

JOAO MARCOS DO
NASCIMENTO
GALVAO:01174807385

Assinado de forma digital por JOAO MARCOS DO
NASCIMENTO GALVAO:01174807385
DN: c=BR, o=ICP-Brasil, ou=11042679000106,
ou=Secretaria da Receita Federal do Brasil - RFB, ou=RFB
e-CPF A1, ou=(EM BRANCO), ou=presencial, cn=JOAO
MARCOS DO NASCIMENTO GALVAO:01174807385
Dados: 2023.11.03 12:00:35 -03'00'
Versão do Adobe Acrobat Reader: 2023.006.20360

GAVIÃO SOLUÇÕES LTDA - CNPJ: 12.351.550/0001-34
JOÃO MARCOS DO NASCIMENTO GALVÃO - PROPRIETÁRIO
RG Nº 022298302002-5 - CPF nº 011.748.073-85

SANDRA MARIA
ARAUJO
BULHAO:26867923372

Assinado de forma digital por SANDRA MARIA ARAUJO
BULHAO:26867923372
DN: c=BR, o=ICP-Brasil, ou=11042679000106, ou=Secretaria
da Receita Federal do Brasil - RFB, ou=RFB e-CPF A1, ou=(EM
BRANCO), ou=presencial, cn=SANDRA MARIA ARAUJO
BULHAO:26867923372
Dados: 2023.11.03 12:00:52 -03'00'
Versão do Adobe Acrobat Reader: 2023.006.20360

SANDRA MARIA ARAUJO BULHAO
TÉCNICO EM CONTABILIDADE - CRC/MA-008548/09
CPF:268.679.233-72 - RG: 634.898 SSP/MA

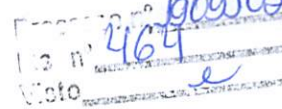

TERMO DE ABERTURA

LIVRO DIÁRIO

Nº de Ordem 2

Contém este livro 35 FOLHA(s) numeradas eletronicamente do número 1 a 35 e servirá de Livro Diário, referente à movimentação contábil do período compreendido entre 01/01/2022 a 31/12/2022 sendo a data de Encerramento do Exercício Social dia 31/12/2022 e obtidas através de processamento eletrônico com os lançamentos das operações próprias do estabelecimento abaixo identificado:

Nome : GAVIAO SOLUCOES LTDA
Endereço : R D, RESIDENCIAL SINAI I, 02
Bairro : VILA OSMAMI
C.E.P. : 65715-000
Cidade : LAGO DA PEDRA / MA

Registrado em JUCEMA
sob nº 21201198972

Arquivado em 06/12/2020

Inscrição Estadual nº 126748918
C.N.P.J. nº 12.351.550/0001-34

Lago da Pedra/MA, 01 de Janeiro de 2022

SANDRA MARIA ARAUJO BULHAO
Técnico em Contabilidade
C.P.F.: 268.679.233-72
R.G. : 634.898 SSP/MA
C.R.C.: MA-008548/O9

JOAO MARCOS DO NASCIMENTO GALVAO
SOCIO-ADMINISTRADOR
C.P.F.: 011.748.073-85

TERMO DE ENCERRAMENTO

LIVRO DIÁRIO

Nº de Ordem 2

Contém este livro 35 FOLHA(s) numeradas eletronicamente do número 1 a 35 e serviu de Livro Diário, referente à movimentação contábil do período compreendido entre 01/01/2022 a 31/12/2022 obtidas através de processamento eletrônico com os lançamentos das operações próprias do estabelecimento abaixo identificado:

Nome : GAVIAO SOLUCOES LTDA
Endereço : R D, RESIDENCIAL SINAI I, 02
Bairro : VILA OSMAMI
C.E.P. : 65715-000
Cidade : LAGO DA PEDRA / MA

Registrado em JUCEMA
sob nº 21201198972

Arquivado em 06/12/2020

Inscrição Estadual nº 126748918
C.N.P.J. nº 12.351.550/0001-34

Lago da Pedra/MA, 31 de Dezembro de 2022

SANDRA MARIA ARAUJO BULHAO
Técnico em Contabilidade
C.P.F.: 268.679.233-72
R.G. : 634.898 SSP/MA
C.R.C.: MA-008548/09

JOAO MARCOS DO NASCIMENTO GALVAO
SOCIO-ADMINISTRADOR
C.P.F.: 011.748.073-85



ASSINATURA ELETRÔNICA

Certificamos que o ato da empresa GAVIAO SOLUCOES LTDA consta assinado digitalmente por:

IDENTIFICAÇÃO DO(S) ASSINANTE(S)	
CPF/CNPJ	Nome
01174807385	JOAO MARCOS DO NASCIMENTO GALVAO
26867923372	SANDRA MARIA ARAUJO BULHAO

CERTIFICO A AUTENTICAÇÃO EM 15/03/2023 09:46 SOB Nº 20230342795.
PROTOCOLO: 230342795 DE 14/03/2023. NIRE: 21201198972.
GAVIAO SOLUCOES LTDA

JUCEMA

FLORENCIO BRANDES NETO
RESPONSÁVEL PELA AUTENTICAÇÃO
SÃO LUÍS, 15/03/2023
empresafacil.ma.gov.br



TERMO DE AUTENTICAÇÃO - LIVRO DIGITAL

Declaro exatos os Termos de Abertura e de Encerramento do Livro Digital com características abaixo, conferido e autenticado por Florencio Brandes Neto, sob a autenticidade nº 12303487164 em 15/03/2023, protocolo 230342795. Para validação de Autenticação dos Termos, deverá ser acessado o Portal de Serviços / verificação de documentos do Empreendedor (<http://www.empresafacil.ma.gov.br>) e informar o código de verificação.

Identificação de Empresa	
Nome Empresarial:	GAVIAO SOLUCOES LTDA
Número de Registro:	21201198972
CNPJ:	12351550000134
Município:	Lago da Pedra

Identificação de Livro Digital	
Tipo de Livro:	DIÁRIO
Número de Ordem:	2
Início e Término da Escrituração:	01/01/2022 - 31/12/2022

Assinante(s)	Nome	CRC/OAB
01174807385	JOAO MARCOS DO NASCIMENTO GALVAO	
26867923372	SANDRA MARIA ARAUJO BULHAP	MA008548/O-9

JUCEMA

CERTIFICO A AUTENTICAÇÃO EM 15/03/2023 09:46 SOB Nº 20230342795.
PROTOCOLO: 230342795 DE 14/03/2023. CÓDIGO DE VERIFICAÇÃO:
12303487164. NIRE: 21201198972.
GAVIAO SOLUCOES LTDA

FLORENCIO BRANDES NETO
RESPONSÁVEL PELA AUTENTICAÇÃO
SÃO LUÍS, 15/03/2023
empresafacil.ma.gov.br

**CONSELHO REGIONAL DE CONTABILIDADE DO ESTADO DO MARANHÃO
CERTIDÃO NEGATIVA DE DÉBITOS PROFISSIONAL**

O **CONSELHO REGIONAL DE CONTABILIDADE DO ESTADO DO MARANHÃO** certifica que o(a) profissional identificado(a) no presente documento encontra-se em dia com seus débitos perante o CRC.

IDENTIFICAÇÃO DO REGISTRO

NOME..... : SANDRA MARIA ARAUJO BULHAO
REGISTRO..... : MA-008548/O-9
CATEGORIA..... : TÉCNICO EM CONTABILIDADE
CPF..... : ***.679.233-**

A presente CERTIDÃO não quita nem invalida quaisquer débitos ou infrações que posteriormente, venham a ser apurados pelo CRCMA contra o referido registro.

A falsificação deste documento constitui-se em crime previsto no Código Penal Brasileiro, sujeitando o autor à respectiva ação penal.

Emissão: MARANHÃO, 14/11/2023 as 17:55:40.

Válido até: 12/02/2024.

Código de Controle: 655176.

Para verificar a autenticidade deste documento consulte o site do CRCMA.



1909102033
469
Voto



CONSELHO REGIONAL DE CONTABILIDADE DO MARANHÃO

CERTIDÃO DE REGULARIDADE PROFISSIONAL

O **CONSELHO REGIONAL DE CONTABILIDADE DO MARANHÃO** CERTIFICA que o profissional identificado no presente documento encontra-se em situação **REGULAR** neste Regional, apto ao exercício da atividade contábil nesta data, de acordo com as suas prerrogativas profissionais, conforme estabelecido no art. 25 e 26 do Decreto-Lei n.º 9.295/46.

Informamos que a presente certidão não quita nem invalida quaisquer débitos ou infrações que, posteriormente, venham a ser apurados contra o titular deste registro, bem como não atesta a regularidade dos trabalhos técnicos elaborados pelo profissional da Contabilidade.



CONSELHO REGIONAL DE CONTABILIDADE - MA

Certidão n.º: MA/2023/00002588
Nome: SANDRA MARIA ARAUJO BULHAO CPF: 268.679.233-72
CRC/UF n.º MA-008548/O Categoria: TÉCNICO EM CONTABILIDADE
Validade: 12/02/2024
Finalidade: BALANÇO PATRIMONIAL, REGISTRADO NA JUNTA COMERCIAL

Confirme a existência deste documento na página www.crcma.org.br, mediante número de controle a seguir:

CPF : 268.679.233-72 Controle : 7878.8819.9447.9761

Handwritten signature and initials in blue ink.

1909109023
Dis n° 470
Voto e



CONSELHO REGIONAL DE CONTABILIDADE DO MARANHÃO

CERTIDÃO DE REGULARIDADE PROFISSIONAL

O **CONSELHO REGIONAL DE CONTABILIDADE DO MARANHÃO** CERTIFICA que o profissional identificado no presente documento encontra-se em situação **REGULAR** neste Regional, apto ao exercício da atividade contábil nesta data, de acordo com as suas prerrogativas profissionais, conforme estabelecido no art. 25 e 26 do Decreto-Lei n.º 9.295/46.

Informamos que a presente certidão não quita nem invalida quaisquer débitos ou infrações que, posteriormente, venham a ser apurados contra o titular deste registro, bem como não atesta a regularidade dos trabalhos técnicos elaborados pelo profissional da Contabilidade.



CONSELHO REGIONAL DE CONTABILIDADE - MA

Certidão n.º: MA/2023/00002591
Nome: SANDRA MARIA ARAUJO BULHAO CPF: 268.679.233-72
CRC/UF n.º MA-008548/O Categoria: TÉCNICO EM CONTABILIDADE
Validade: 12/02/2024
Finalidade: LIVRO DIÁRIO

Confirme a existência deste documento na página www.crcma.org.br, mediante número de controle a seguir:

CPF : 268.679.233-72 Controle : 4074.5015.5329.5643

[Handwritten signatures]

190910203
13 n° 47
Visto



CONSELHO REGIONAL DE CONTABILIDADE DO MARANHÃO

CERTIDÃO DE REGULARIDADE PROFISSIONAL

O **CONSELHO REGIONAL DE CONTABILIDADE DO MARANHÃO** CERTIFICA que o profissional identificado no presente documento encontra-se em situação **REGULAR** neste Regional, apto ao exercício da atividade contábil nesta data, de acordo com as suas prerrogativas profissionais, conforme estabelecido no art. 25 e 26 do Decreto-Lei n.º 9.295/46.

Informamos que a presente certidão não quita nem invalida quaisquer débitos ou infrações que, posteriormente, venham a ser apurados contra o titular deste registro, bem como não atesta a regularidade dos trabalhos técnicos elaborados pelo profissional da Contabilidade.

	<p>CONSELHO REGIONAL DE CONTABILIDADE - MA</p> <p>Certidão n.º: MA/2023/00002589 Nome: SANDRA MARIA ARAUJO BULHAO CPF: 268.679.233-72 CRC/UF n.º MA-008548/O Categoria: TÉCNICO EM CONTABILIDADE Validade: 12/02/2024 Finalidade: EDITAIS DE LICITAÇÃO</p>
--	---

Confirme a existência deste documento na página www.crcma.org.br, mediante número de controle a seguir:

CPF : 268.679.233-72 Controle : 1119.2060.2688.3002

Handwritten marks and signatures at the bottom right of the page.

1909109073
472
Voto



CONSELHO REGIONAL DE CONTABILIDADE DO MARANHÃO

CERTIDÃO DE REGULARIDADE PROFISSIONAL

O **CONSELHO REGIONAL DE CONTABILIDADE DO MARANHÃO** CERTIFICA que o profissional identificado no presente documento encontra-se em situação **REGULAR** neste Regional, apto ao exercício da atividade contábil nesta data, de acordo com as suas prerrogativas profissionais, conforme estabelecido no art. 25 e 26 do Decreto-Lei n.º 9.295/46.

Informamos que a presente certidão não quita nem invalida quaisquer débitos ou infrações que, posteriormente, venham a ser apurados contra o titular deste registro, bem como não atesta a regularidade dos trabalhos técnicos elaborados pelo profissional da Contabilidade.

	CONSELHO REGIONAL DE CONTABILIDADE - MA Certidão n.º: MA/2023/00002590 Nome: SANDRA MARIA ARAUJO BULHAO CPF: 268.679.233-72 CRC/UF n.º MA-008548/O Categoria: TÉCNICO EM CONTABILIDADE Validade: 12/02/2024 Finalidade: OUTRAS
--	--

Confirme a existência deste documento na página www.crcma.org.br, mediante número de controle a seguir:

CPF : 268.679.233-72 Controle : 3574.4202.4829.5143

[Handwritten signatures and initials]

PODER JUDICIÁRIO DO ESTADO DO MARANHÃO
Corregedoria Geral da Justiça
1ª Vara da Comarca de Lago da Pedra

CERTJUDONE-1VLP - 1972023
Código de validação: 6E2A9650FD

Número da guia: 23053901001626943.

CERTIDÃO DE FALÊNCIA E RECUPERAÇÃO JUDICIAL

Certifico a requerimento de parte interessada e pelo direito que me confere a lei, que verificando os Livros de Distribuição dos Feitos Cíveis desta Comarca, por intermédio do sistema Themis - PG e PJE, deles constatei a **INEXISTÊNCIA** de Ações de Falência, Concordata ou Recuperação Judicial em nome da empresa **GAVIÃO SOLUÇÕES LTDA (GAVIÃO SOLUÇÕES)**, empresa inscrita com **CNPJ nº 12.351.550/0001-34**, com endereço na Av. Roseana Sarney nº 88, Bairro Vila Rocha, Lago da Pedra/MA, CEP: 65715-000. **CERTIFICO** que a Comarca de Lago da Pedra/MA, com endereço na Rua Hilário Neto, s/n, Bairro Planalto, Lago da Pedra/MA, é formada por 04 (quatro) termos judiciais que compreendem as cidades de Lago do Junco/MA, Lago dos Rodrigues/Ma e Lagoa Grande do Maranhão/MA, sendo o termo sede a cidade de Lago da Pedra/MA **CERTIFICO**, finalmente, que o Cartório de Distribuição é o único existente nesta cidade e Comarca de Lago da Pedra – MA. O referido é verdade e dou fé. Dada e passada a presente certidão no Cartório de Distribuição a meu cargo, no Fórum “Desembargador José Joaquim Ramos Filgueiras” nesta cidade de Lago da Pedra – MA.

Lago da Pedra/MA, 20 de outubro de 2023.

OBSERVAÇÕES

1. Esta certidão é **VÁLIDA POR 60 (SESSENTA) DIAS**, (art. 198 do Código de Normas da Corregedoria Geral da Justiça, com redação de 2013).
2. Esta certidão é emitida em uma única via, sem rasuras e mediante assinatura do servidor (Art. 199 do Código de Normas da Corregedoria Geral da Justiça, com redação de 2013).
3. o CNPJ e razão social constantes nesta certidão foram informados pelo solicitante. Sua titularidade deverá ser conferida pelo interessado e destinatário.
4. As consultas foram realizadas nos sistemas Themis PG e Processo Judicial Eletrônico(PJE) e Abrange Somente as Varas Comuns do Termo Judiciário de Lago da Pedra-MA.
5. Esta certidão foi expedida nos termos da Resolução-GP nº 38/2022 e a autenticidade do Selo de Fiscalização Eletrônico Judicial será objeto de conferência por qualquer interessado, que poderá consultar a validade do selo e o detalhamento dos respectivos atos praticados no sítio eletrônico do Tribunal de Justiça do Maranhão por meio do



CERTJUDONE-1VLP - 1972023 / Código: 6E2A9650FD
Valide o documento em www.tjma.jus.br/validadoc.php

Antes de imprimir pense em sua responsabilidade com o meio ambiente.
#ConsumoConsciente

1

PODER JUDICIÁRIO DO ESTADO DO MARANHÃO
Corregedoria Geral da Justiça
1ª Vara da Comarca de Lago da Pedra

link <https://selos.tjma.jus.br>, mediante o preenchimento do código de validação do selo ou através de aplicativo leitor QR Code.

ROBERTO DE BRITO SILVA
Auxiliar Judiciário - Apoio Administrativo
1ª Vara da Comarca de Lago da Pedra
Matrícula 163782

Documento assinado. LAGO DA PEDRA, 20/10/2023 09:08 (ROBERTO DE BRITO SILVA)



CERTJUDONE-1VLP - 1972023 / Código: 6E2A9650FD
Valide o documento em www.tjma.jus.br/validadoc.php

Antes de imprimir pense em sua responsabilidade com o meio ambiente.
#ConsumoConsciente



PODER JUDICIÁRIO DO ESTADO DO MARANHÃO
Corregedoria Geral da Justiça
1ª Vara da Comarca de Lago da Pedra

CERTJUDONE-1VLP - 1982023
Código de validação: 2987165145

Número da guia: 23053901001626940.

CERTIDÃO DE EXECUÇÕES PATRIMONIAIS

Atendendo a requerimento e usando dos poderes que a lei me confere, **CERTIFICO** que verificando os Registros de **Distribuições dos Feitos Cíveis**, bem como os registros dos sistemas Themis PG e PJE, desta Comarca, constatei a **INEXISTÊNCIA** de ações de **EXECUÇÕES PATRIMONIAIS**, em nome da empresa **GAVIÃO SOLUÇÕES LTDA (GAVIÃO SOLUÇÕES)**, empresa inscrita com **CNPJ nº 12.351.550/0001-34**, com endereço na Av. Roseana Sarney nº 88, Bairro Vila Rocha, Lago da Pedra/MA, CEP: 65715-000. **CERTIFICO**, que a Comarca de Lago da Pedra/MA, com endereço na Rua Hilário Neto, s/n, Bairro Planalto, Lago da Pedra/MA, é formada por 04 (quatro) termos judiciais que compreendem as cidades de Lago do Junco/MA, Lago dos Rodrigues/Ma e Lagoa Grande do Maranhão/MA, sendo o termo sede a cidade de Lago da Pedra/MA **CERTIFICO**, finalmente, que o Cartório de Distribuição é o único existente nesta cidade e Comarca de Lago da Pedra – MA. O referido é verdade e dou fé. Dada e passada a presente certidão no Cartório de Distribuição a meu cargo, no Fórum “Desembargador José Joaquim Ramos Filgueiras” nesta cidade de Lago da Pedra – MA.

Lago da Pedra/MA, 20 de outubro de 2023.

OBSERVAÇÕES

1. Esta certidão é **VÁLIDA POR 60 (SESSENTA) DIAS**, (art. 198 do Código de Normas da Corregedoria Geral da Justiça, com redação de 2013).
2. Esta certidão é emitida em uma única via, sem rasuras e mediante assinatura do servidor (Art. 199 do Código de Normas da Corregedoria Geral da Justiça, com redação de 2013).
3. o CNPJ e razão social constantes nesta certidão foram informados pelo solicitante. Sua titularidade deverá ser conferida pelo interessado e destinatário.
4. As consultas foram realizadas nos sistemas Themis PG e Processo Judicial Eletrônico(PJE) e Abrange Somente as Varas Comuns do Termo Judiciário de Lago da Pedra-MA.



CERTJUDONE-1VLP - 1982023 / Código: 2987165145
Valide o documento em www.tjma.jus.br/validadoc.php

Antes de imprimir pense em sua responsabilidade com o meio ambiente.
#ConsumoConsciente

[Handwritten signatures and initials]

PODER JUDICIÁRIO DO ESTADO DO MARANHÃO
Corregedoria Geral da Justiça
1ª Vara da Comarca de Lago da Pedra

5. Esta certidão foi expedida nos termos da Resolução-GP nº 38/2022 e a autenticidade do Selo de Fiscalização Eletrônico Judicial será objeto de conferência por qualquer interessado, que poderá consultar a validade do selo e o detalhamento dos respectivos atos praticados no sítio eletrônico do Tribunal de Justiça do Maranhão por meio do link <https://selos.tjma.jus.br>, mediante o preenchimento do código de validação do selo ou através de aplicativo leitor QR Code.

ROBERTO DE BRITO SILVA
Auxiliar Judiciário - Apoio Administrativo
1ª Vara da Comarca de Lago da Pedra
Matrícula 163782

Documento assinado. LAGO DA PEDRA, 20/10/2023 09:22 (ROBERTO DE BRITO SILVA)



CERTJUDONE-1VLP - 1982023 / Código: 2987165145
Valide o documento em www.tjma.jus.br/validadoc.php

Antes de imprimir pense em sua responsabilidade com o meio ambiente.
#ConsumoConsciente

2



MINISTÉRIO DA FAZENDA
SUPERINTENDÊNCIA DE SEGUROS PRIVADOS

CERTIDÃO DE REGULARIDADE

Certificamos que JUNTO SEGUROS S.A., CNPJ 84948157000133, está autorizada a operar, conforme PORTARIA 1139, publicado(a) no D.O.U. de 03/12/1991, nos termos da legislação vigente.

Certificamos ainda que a entidade não se encontra, nesta data, sob regime de Direção Fiscal, Intervenção, Liquidação Extrajudicial ou Fiscalização Especial, e não está cumprindo penalidade de suspensão imposta pela SUSEP.

Dados complementares e esta certidão atualizada podem ser obtidos em www.susep.gov.br ou por meio de petição à Autarquia.

Código da Certidão: **CR05436_11122023_140605_765**

1909107073
113 nº 477
Visto

Handwritten marks and signatures in blue ink at the bottom right of the page.

APÓLICE DIGITAL

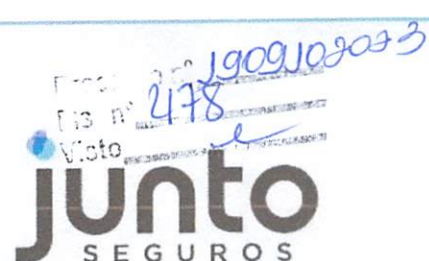

A sua apólice pode ser consultada através da leitura do QR Code. Entretanto, a simples leitura não dispensa a consulta das Condições Contratuais do produto na página da internet da Superintendência de Seguros Privados (<https://www.gov.br/susep>) ou da Junto Seguros (juntoseguros.com).

FRONTISPÍCIO DE APÓLICE SEGURO GARANTIA

DADOS DA SEGURADORA: JUNTO SEGUROS S.A.

CNPJ: 84.948.157/0001-33, registro SUSEP 05436, com sede na Rua Visconde de Nácar, 1440 – Centro - Curitiba - PR

Data de Emissão: **11/12/2023 14:06:22**

Nº Apólice Seguro Garantia: **12-0775-0202436**

Proposta: **4261538**

Controle Interno (Código Controle): **069202410**

Nº de Registro SUSEP: **054362023001207750202436**

DADOS DO SEGURADO: FUNDO MUNICIPAL DE SAUDE

CPF/CNPJ: 11.338.224/0001-24 R CLAUDIO CARNEIRO, SN, CENTRO, CEP 65.750-000, ESPERANTINOPOLIS - MA -

DADOS DO TOMADOR: GAVIAO SOLUCOES LTDA

CPF/CNPJ: 12351550000134 AVENIDA ROSEANA SARNEY 88, , VILA ROCHA - CEP: 65.715-000 - LAGO DA PEDRA - MA

DADOS DA CORRETORA:

000002.0.203293-3 AIRAM CORRETORA DE SEGUROS LTDA

Documento eletrônico digitalmente assinado por:

ICP
Brasil
Assinado digitalmente por:
Roque Jr. de H. Melo

ICP
Brasil
Assinado digitalmente por:
Eduardo de O. Nobrega

Documento eletrônico assinado digitalmente conforme MP nº 2.200-2/2001 de 24/08/2001, que instituiu a Infra-estrutura de Chaves Públicas Brasileira - ICP - Brasil por: Signatários(as): Eduardo de Oliveira Nobrega Nº de Série do Certificado: 62FF6E26A0F8B264Roque de Holanda Melo Nº de Série do Certificado: 7A BF101BBB728D55D1532D0F6E57775DCFEADD87



Nº Apólice Seguro Garantia: **12-0775-0202436**
 Proposta: **4261538**
 Controle Interno (Código Controle): **069202410**
 Nº de Registro SUSEP: **054362023001207750202436**



FRONTISPÍCIO DE APÓLICE SEGURO GARANTIA

Garantia Contratada

Modalidade	Limite Máximo de Garantia (LMG)	Ramo
Licitante	R\$ 1.324,47	0775 - GARANTIA SEGURADO - SETOR PÚBLICO

Descrição da Garantia: Coberturas, valores e prazos previstos na Apólice:

Modalidade e Cobertura Adicional	Limite Máximo de Indenização (LMI)	Vigência	
		Início	Término
Licitante	R\$ 1.324,47	19/12/2023	19/02/2024
Multas e Penalidades	R\$ 1.324,47	19/12/2023	19/02/2024

Demonstrativo de Prêmio:

Prêmio Líquido Licitante	R\$ 160,00
Adicional de Fracionamento	R\$ 0,00
I.O.F	R\$ 0,00
Prêmio Total	R\$ 160,00

Condições de Pagamento:	Parcela	Vencimento	Nº Carnê	Valor(R\$)
	1	18/12/2023	19632544	R\$ 160,00

Em atendimento à Lei 12.741/2012 informamos que incidem as alíquotas de 0,65% de PIS/Pasep e de 4% de COFINS sobre os prêmios de seguros deduzidos de estabelecido em legislação específica. O(s) valor(es) acima descrito(s), é(são) devido(s) no cenário desta contratação de cobertura(s). Pode(m) sofrer alteração(ões) quando contratada(s) isoladamente ou em outra composição.

(Handwritten signatures and marks)

Nº Apólice Seguro Garantia: **12-0775-0202436**
Proposta: **4261538**
Controle Interno (Código Controle): **069202410**
Nº de Registro SUSEP: **054362023001207750202436**

Processo nº 190910203
Fls nº 480
Visto



FRONTISPÍCIO DE APÓLICE SEGURO GARANTIA

Objeto da Garantia

Esta Apólice de riscos declarados garante Indenização, até o valor do Limite Máximo de Garantia, pelos Prejuízos decorrentes da recusa do Tomador adjudicatário em assinar o contrato administrativo licitado, conforme termos e condições descritos no **Edital TOMADA DE PREÇOS Nº 013/2023**

Ademais, esta Apólice de riscos declarados garante Indenização, até Limite Máximo de Garantia, pelos Prejuízos decorrentes do inadimplemento de multas e penalidades administrativas impostas pelo Segurado ao Tomador, e não adimplidas no prazo definido no Contrato Principal ou notificação realizada ao Tomador.

O presente documento é emitido em consonância com a Circular SUSEP 662, de 11 de abril de 2022.

ESTA APÓLICE NÃO PODERÁ SER UTILIZADA COMO COMPLEMENTO OU ENDOSSO DE APÓLICE ANTERIORMENTE FORNECIDA POR ESTA SEGURADORA REFERENTE AO MESMO EDITAL E/OU CONTRATO OBJETO DESTES SEGUROS.



Nº Apólice Seguro Garantia: **12-0775-0202436**
Proposta: **4261538**
Controle Interno (Código Controle): **069202410**
Nº de Registro SUSEP: **054362023001207750202436**

CONDIÇÕES CONTRATUAIS

LICITANTE

PROCESSO SUSEP n.º 15414.636371/2022-53.

1. OBJETIVO DO SEGURO - RISCOS COBERTOS

1.1. Este contrato de seguro garante indenização, até o valor do Limite Máximo de Garantia, pelos Prejuízos decorrentes da recusa do Tomador adjudicatário em assinar o contrato administrativo licitado, ou demais inadimplementos elencados nos termos e condições descritos no Edital os quais levem à execução da garantia de oferta.

2. RISCOS EXCLUÍDOS

2.1. Não estão incluídos na cobertura quaisquer prejuízos ocasionados direta ou indiretamente e ocorridos em consequência de:

- a) obrigações trabalhistas e previdenciárias;
- b) riscos cobertos por outros ramos ou modalidades de seguro, tais como, mas não se limitando a seguro de responsabilidade civil, lucros cessantes e eventos e riscos de natureza ambiental;
- c) eventos de caso fortuito ou força maior, nos termos do Código Civil;
- d) inadimplência de obrigações garantidas, decorrentes de atos ou fatos de responsabilidade do Segurado, que tenham contribuído de forma determinante para ocorrência do Sinistro;;
- e) inadimplência de obrigações do Edital que não sejam de responsabilidade do Tomador;
- f) penalidades decorrentes do atraso do Tomador na apresentação desta Apólice e seus Endossos, ou da inadequação da Apólice para garantia do Edital;
- g) atos de terrorismo conforme definido por legislação ou regulamentação aplicável;
- h) atos de hostilidade, guerra, rebelião, insurreição, revolução, confisco, destruição ou requisição decorrentes de qualquer ato de autoridade de fato ou de direito, civil ou militar e, em geral, todo ou qualquer ato ou consequência dessas ocorrências, bem como atos praticados por qualquer pessoa agindo ou em ligação com qualquer organização cujas atividades visem a derrubar pela força o governo ou instigar a sua queda, pela perturbação da ordem política e social do país por meio de atos de terrorismo, guerra, revolução, subversão e guerrilhas;
- i) quaisquer perdas, destruição ou danos, de quaisquer bens materiais, prejuízos e despesas emergentes ou consequentes de qualquer forma de radiação, contaminação, resíduo ou fissão, inclusive, mas não se limitando, às nucleares e ionizantes;



Nº Apólice Seguro Garantia: 12-0775-0202436
Proposta: 4261538
Controle Interno (Código Controle): 069202410
Nº de Registro SUSEP: 054362023001207750202436

190910908
482
Visto

junto
SEGUROS

j) obrigações que não estejam expressamente garantidas e previstas no Objeto da presente Apólice.

3. PRÊMIO

- 3.1. O Tomador é responsável pelo pagamento do Prêmio correspondente a Apólice, assim como de todos seus Endossos.
- 3.2. Esta Apólice continuará em vigor mesmo quando o Tomador não pagar o Prêmio nas datas convencionadas.
- 3.3. A presente modalidade de seguro-garantia não contempla a hipótese de devolução de prêmio em caso de cancelamento.

4. ALTERAÇÕES, RENOVAÇÕES E ATUALIZAÇÕES

- 4.1. A Apólice acompanhará as modificações já previstas no Edital subscrito, mediante emissão de Endosso ou nova Apólice.
- 4.2. Para alterações posteriores efetuadas no Edital, em virtude das quais se faça necessária a modificação da Apólice, esta poderá acompanhar tais modificações, desde que solicitado e haja o respectivo aceite pela Seguradora, por meio da emissão de Endosso ou nova Apólice.
- 4.3. As alterações, renovações e atualizações não se presumem e serão precedidas de pedido do Segurado, acompanhado dos documentos que as demonstrem, inclusive para a atualização monetária do LMG pelo índice constante do Edital.
- 4.4. Ao aceitar a presente Apólice, Segurado e Tomador reconhecem o seu dever em comunicar à Seguradora, em prazo razoável, nunca superior a 10 (dez) dias úteis após o fato, de alterações ocorridas ao Edital ou da obrigação constante do Objeto da Garantia que influenciem o risco subscrito pela Seguradora, sendo, ou não, tais alterações formalizadas contratualmente.
- 4.5. A não observância pelo Segurado das obrigações constantes no item 4.4. importam em Perda de Direitos, conforme item 7, abaixo, desde que (i) disso resulte agravamento do risco coberto; e (ii) isso tenha relação com o sinistro ou esteja comprovado, pela Seguradora, que o Segurado silenciou de má-fé.

5. RECLAMAÇÃO E CARACTERIZAÇÃO DE SINISTRO

- 5.1. Reclamação de Sinistro: não sanado o inadimplemento e não assinado o contrato administrativo licitado, a Reclamação de Sinistro poderá ser realizada pelo Segurado, mediante envio de comunicação à Seguradora, ao “canal de sinistro” constante do sítio eletrônico da Seguradora, informando-a acerca da conclusão do processo administrativo para apuração de Prejuízos.
- 5.2. Caracterização do Sinistro: o Sinistro restará caracterizado quando da exigibilidade dos Prejuízos causados ao Segurado, por culpa ou dolo do Tomador.
- 5.3. Para a Reclamação de Sinistro será necessária a apresentação dos seguintes documentos:
 - a) cópia do Edital de licitação e seus anexos;
 - b) cópia integral do processo licitatório correspondente ao Edital;
 - c) cópia da notificação do Tomador para assinatura do contrato administrativo licitado;
 - d) cópia do processo administrativo que documentou a inadimplência do Tomador e culminou na aplicação de multas e/ou apuração de Prejuízos ao Segurado;



Nº Apólice Seguro Garantia: **12-0775-0202436**
Proposta: **4261538**
Controle Interno (Código Controle): **069202410**
Nº de Registro SUSEP: **054362023001207750202436**

Emp. nº 190910903
Ins. nº 483
Voto

junto
SEGUROS

- e) planilha, relatório e/ou correspondências informando os Prejuízos sofridos;
- f) planilha, relatório e/ou correspondências informando da existência de valores retidos;
- g) cópia de atas, notificações, contranotificações, documentos, correspondências, inclusive e-mails, trocados entre Segurado e Tomador, relacionados à inadimplência do Tomador;
- h) cópia do novo contrato firmado pelo Segurado com o Licitante Substituto, quando aplicável.

5.4. **Regulação do Sinistro:** a Seguradora deverá apresentar Relatório Final de Regulação do Sinistro em até 30 (trinta) dias corridos, contados do recebimento da Reclamação de Sinistro devidamente acompanhada dos documentos acima listados.

5.4.1. A Seguradora poderá solicitar, ao Segurado, outros documentos e/ou informações complementares para a análise de cobertura da Reclamação de Sinistro apresentada, hipótese na qual o prazo previsto no item 5.4. será suspenso, voltando a correr sua contagem a partir do dia útil subsequente àquele em que forem completamente atendidas as exigências da Seguradora.

5.4.2. Em caso de decisão judicial, ou arbitral, que impeça ou de alguma forma influencie na possibilidade de execução da garantia pelo Segurado, ou suspenda os efeitos da Reclamação de Sinistro comunicada à Seguradora, o prazo de 30 (trinta) dias constante do item 5.4. será suspenso, voltando a correr sua contagem a partir do primeiro dia útil subsequente a revogação da decisão, ou ausência de efeito suspensivo ao recurso.

6. INDENIZAÇÃO E SUB-ROGAÇÃO

6.1. Caracterizado o Sinistro, a Seguradora indenizará o Segurado, ou o Beneficiário mediante pagamento em dinheiro dos Prejuízos ocasionados em razão da inadimplência do Tomador.

6.1.1. O cálculo da Indenização corresponderá ao valor das multas aplicadas ao Tomador, conforme disposto no Edital.

6.1.2. Em complemento ao cálculo descrito no item 6.1.1 acima, na ocorrência de sinistro, os eventuais saldos de créditos do Tomador apurados junto ao Segurado, serão utilizados para amortização do valor da indenização, sem prejuízo de seu pagamento no prazo devido.

6.2. Caso o pagamento da Indenização aconteça antes da apuração dos saldos de créditos do Tomador, o Segurado devolverá à Seguradora os valores por ela pagos em excesso.

6.3. O pagamento da Indenização deverá ocorrer dentro do prazo máximo de 30 (trinta) dias, devendo o Segurado colaborar com a assinatura do termo de quitação ou do termo de retomada, conforme o caso.

6.3.1. O não pagamento da Indenização no prazo previsto sujeitará a Seguradora ao pagamento de juros de mora e correção monetária, a partir daquela data, nos termos do Edital e sua legislação específica.

6.4. Paga a Indenização, a Seguradora se sub-rogará nos direitos e poderes do Segurado contra o Tomador e/ou terceiros cujos atos ou fatos tenham dado causa ao Sinistro.

6.4.1. É ineficaz qualquer ato do Segurado que diminua ou extinga, em prejuízo da Seguradora, os direitos de sub-rogação.

7. PERDA DE DIREITOS

7.1. Aplicam-se à presente Apólice as obrigações e responsabilidades do Segurado constantes dos artigos 765, 766, 768, 769 e 771 do Código Civil, ou outros que venham a substituí-los, bem como os direitos e faculdades da Seguradora emergentes de tais dispositivos legais.

7.2 O Segurado está ciente das hipóteses de perda de direito quanto à descumprimentos de suas obrigações, ônus, encargos, desembolsos e despesas de sua responsabilidade,



Nº Apólice Seguro Garantia: **12-0775-0202436**
Proposta: **4261538**
Controle Interno (Código Controle): **069202410**
Nº de Registro SUSEP: **054362023001207750202436**

284
Visto

junto
SEGUROS

assumidos e acordados no âmbito do Edital e/ou desta Apólice.

8. EXTINÇÃO DA COBERTURA

8.1. A responsabilidade da Seguradora extinguir-se-á, de pleno direito, quando ocorrer uma das seguintes situações abaixo:

- o contrato administrativo decorrente do Edital garantido pela Apólice for definitivamente assinado entre Segurado e Tomador;
- quando a Seguradora e o Segurado assim o acordarem;
- quando o pagamento da Indenização ao Segurado atingir o LMG da Apólice;
- quando o Objeto da Garantia for extinto; ou
- término da vigência prevista na Apólice ou Endosso.

8.2. A responsabilidade da Seguradora está limitada aos Prejuízos decorrentes dos eventos de inadimplemento ocorridos durante a Vigência da Apólice, observado o prazo prescricional de 1 (um) ano aplicável ao contrato de seguro para sua caracterização e comunicação à Seguradora.

9. CONCORRÊNCIA DE APÓLICES E GARANTIAS

9.1. É vedada a utilização de mais de um seguro-garantia na mesma modalidade para cobrir o mesmo objeto, salvo no caso de apólices complementares.

9.2. No caso de existirem duas ou mais garantias distintas cobrindo as mesmas obrigações do Objeto da Garantia, a Indenização deverá ser dividida proporcionalmente entre as garantias apresentadas ao Edital, de modo a não resultar em auferição de lucro ao Segurado.

10. CONTROVÉRSIAS

10.1. Eventuais controvérsias entre Seguradora e Segurado serão processadas no foro do domicílio do Segurado.

11. ACEITAÇÃO

11.1. A contratação da Apólice somente poderá ser feita mediante proposta assinada pelo proponente, seu representante ou por corretor de seguros habilitado. A proposta escrita deverá conter os elementos essenciais ao exame e aceitação do risco.

11.2. A Seguradora terá o prazo de 15 (quinze) dias para se manifestar sobre a aceitação ou não da proposta, contados da data de seu recebimento.

11.2.1. A solicitação de documentos complementares poderá ocorrer mais de uma vez, durante o prazo previsto no item 11.2. Nesta hipótese, o prazo de 15 (quinze) dias previsto no item 11.2 ficará suspenso, voltando a correr a partir da data em que se der a entrega da documentação.

11.3. No caso de não aceitação da proposta, a Seguradora comunicará o fato ao proponente por e-mail, via plataforma eletrônica ou qualquer outro meio escrito válido. A ausência de manifestação, por escrito, da Seguradora, no prazo acima aludido, não caracterizará a aceitação tácita do seguro.

11.4. Caso a aceitação da proposta dependa de contratação ou alteração de resseguro facultativo, o prazo aludido no item 11.2. será suspenso até que o ressegurador se manifeste formalmente, comunicando a Seguradora, por escrito, ao proponente, tal eventualidade, ressaltando a consequente inexistência de cobertura enquanto perdurar a suspensão.

11.5. A emissão da Apólice ou do endosso será feita em até 15 (quinze) dias, a partir da data de

[Handwritten signatures and marks]



Nº Apólice Seguro Garantia: **12-0775-0202436**
Proposta: **4261538**
Controle Interno (Código Controle): **069202410**
Nº de Registro SUSEP: **054362023001207750202436**



aceitação da proposta.

11.6. A aceitação da proposta de seguro está sujeita à análise do risco.

12. DISPOSIÇÕES GERAIS

12.1. Fica estabelecido que, para fins indenitários, esta Apólice não cobrirá quaisquer Prejuízos, perdas e/ou demais penalidades decorrentes da violação de normas anticorrupção perpetradas com participação dolosa do Segurado e/ou seus representantes.

12.2. No tocante à alocação dos riscos previstos nesta garantia, havendo contrariedade e/ou divergência entre as disposições previstas na presente Apólice/Endosso e no contrato e/ou aditivos garantidos, prevalecerão sempre as disposições da presente Apólice/Endosso.

12.3. Cabe ao Tomador e ao Segurado a conferência das condições e termos desta Apólice e/ou Endosso, estando de pleno acordo que a Seguradora a preste e cumpra, tal como disposto em suas Condições Contratuais.

12.4. Tomador e Segurado reconhecem que a validade do presente negócio jurídico e a eficácia do contrato de seguro é vinculada à aceitação do Segurado da presente Apólice ou Endosso em sua integralidade.

12.5. Esta Apólice é inalienável e irrevogável.

12.6. Considera-se como âmbito geográfico de cobertura todo o território nacional.

12.7. A presente Apólice não conta com franquias, participações obrigatórias do Segurado, carência de qualquer tipo, assim como não permite a reintegração do seu Limite Máximo de Garantia.

12.8. Este seguro é contratado a primeiro risco absoluto.

12.9. O registro do produto é automático e não representa aprovação ou recomendação por parte da SUSEP.

12.10. O segurado poderá consultar a situação cadastral do corretor de seguros e da sociedade seguradora no sítio eletrônico <https://www.gov.br/susep>.

13. DEFINIÇÕES

13.1. Em acréscimo aos termos definidos constantes das Condições Contratuais, aplicam-se também a esta Apólice, as seguintes definições:

I. **Apólice:** documento, emitido e assinado pela Seguradora, que representa formalmente o contrato de seguro-garantia.

II. **Beneficiário:** pessoa jurídica, a qual possui interesse legítimo no Objeto da Garantia e que pode incorrer, direta ou indiretamente, em Prejuízos decorrentes do inadimplemento contratual do Tomador.

III. **Condições Particulares:** conjunto de cláusulas que complementam ou alteram as Condições Contratuais.

IV. **Edital:** ato indicado no Objeto da Garantia, por intermédio do qual o Segurado faz público seu propósito de licitar um objeto determinado, estabelece os requisitos exigidos dos proponentes e das propostas, regula os termos segundo os quais os avaliará e fixa as cláusulas do eventual contrato a ser firmado, contemplando o instrumento de sua publicação, seus anexos, manuais, resumos, projetos e demais informações disponibilizadas pelo Segurado para elaboração de propostas pelos licitantes.

V. **Endosso:** documento emitido pela Seguradora por meio do qual são formalizadas alterações da Apólice.

VI. **Indenização:** contraprestação da Seguradora perante o Segurado relativa aos Prejuízos causados pelo Tomador em razão do inadimplemento das obrigações cobertas pelo seguro, a qual



Nº Apólice Seguro Garantia: **12-0775-0202436**
Proposta: **4261538**
Controle Interno (Código Controle): **069202410**
Nº de Registro SUSEP: **054362023001207750202436**



poderá se dar por meio de pagamento em dinheiro dos Prejuízos apurados no âmbito dos Prejuízos cobertos pelo seguro.

VII. **Limite Máximo de Garantia (LMG)**: valor máximo de Indenização garantido pela Seguradora considerando uma ou mais coberturas previstas na Apólice.

VIII. **Prejuízos**: multas e penalidades aplicadas pelo Segurado ao Tomador, em decorrência da não assinatura do contrato administrativo, conforme definido no Edital, as quais não tenham sido adimplidas no prazo definido no Edital ou notificação ao Tomador.

IX. **Prêmio**: importância devida pelo Tomador à Seguradora, como contraprestação da cobertura de seguro contratada.

X. **Prêmio Mínimo**: a parcela do prêmio não reembolsável e devido à Seguradora a título de remuneração mínima a partir do momento da emissão do seguro, em razão do consumo de capacidade e seu custo de oportunidade, bem como pela própria garantia securitária prestada desde o momento da emissão da Apólice.

XI. **Relatório Final de Regulação de Sinistro**: documento no qual a Seguradora comunica existência de cobertura ou, conforme o caso, as razões técnico-legais para eventual negativa de cobertura ou extinção de cobertura/responsabilidade da Seguradora.

XII. **Segurado**: ente da Administração Pública que publica o Edital, nos termos da legislação.

XIII. **Seguradora**: é a Junto Seguros S/A.

XIV. **Seguro-garantia**: seguro que garante o fiel cumprimento das obrigações assumidas pelo Tomador perante o Segurado, conforme Condições Contratuais da Apólice

XV. **Tomador**: pessoa jurídica participante de processo licitatório correspondente ao Edital.

XVI. **Vigência**: as Apólices e Endossos terão seu início e término de vigência às 23:59hs das datas para tal fim neles indicadas.

APÓLICE DIGITAL

Instruções de Impressão

Imprimir em impressora jato de tinta (ink jet) ou laser em qualidade normal. (Não use modo econômico)
 Utilize folha A4 (210 x 297 mm) ou Carta (216 x 279 mm) - Corte na linha indicada

487 1909102033



033-7 Beneficiário
 Junto Seguros S.A. 84.948.157/0001-33

Recibo do Pagador	Vencimento	18/12/2023
	Nosso Número	12704679
	Número do Documento	19632544
	Agência / Código Beneficiário	4849-6 / 8954380
	(=) Valor do Documento	160,00

Pagador
GAVIAO SOLUCOES LTDA CNPJ: 12.351.550/0001-34
AVENIDA ROSEANA SARNEY 88 65715000 LAGO DA PEDRA, MA
 Ref. emissão apólice 12-0775-0202436

Sacador / Avalista:

Autenticação Mecânica

Corte na linha pontilhada



033-7 | **03399.89543 38000.000125 70467.901016 8 95680000016000**

Local de Pagamento PAGAR PREFERENCIALMENTE NO BANCO SANTANDER					Vencimento	18/12/2023
Beneficiário Junto Seguros S.A. 84.948.157/0001-33					Agência / Código Beneficiário	4849-6 / 8954380
Data do Documento 11/12/2023	Número do Documento 19632544	Espécie Doc. NS	Aceite N	Data do Processamento 11/12/2023	Nosso Número	12704679
Carteira COBRANÇA SIMPLES - RCR	Espécie REAL	Quantidade	Valor Documento		(=) Valor do Documento	160,00
Instruções: Junto Seguros S.A.. Após o vencimento cobrar 0,03% por dia de atraso. Não receber depois de 30 dias do vencimento previsto. Após esta data o Segurado da Apólice (Beneficiário) será notificado da pendência do pagamento. Para maiores informações entrar em contato com o Departamento Financeiro através do e-mail: contasareceber@juntoseguros.com.					(-) Desconto	
					(-) Abatimento	
					(+) Mora	
					(+) Outros acréscimos	
					(=) Valor Cobrado	
Pagador GAVIAO SOLUCOES LTDA CNPJ: 12.351.550/0001-34 AVENIDA ROSEANA SARNEY 88 65715000 LAGO DA PEDRA, MA Ref. emissão apólice 12-0775-0202436					Cod. Baixa	

Autenticação Mecânica - FICHA DE COMPENSAÇÃO



Corte na linha pontilhada

(Handwritten signatures and marks)

12/12/2023 - BANCO DO BRASIL - 16:28:01
212402124 0002

1909104033
488
Visto

COMPROVANTE DE PAGAMENTO DE TITULOS

CLIENTE: GAVIAO SOLUCOES LTDA
AGENCIA: 2124-5 CONTA: 18.034-3

=====

BCO SANTANDER (BRASIL) S.A.

03399895433800000012570467901016895680000016000

BENEFICIARIO:

JUNTO SEGUROS S A

NOME FANTASIA:

JUNTO SEGUROS S A

CNPJ: 84.948.157/0001-33

BENEFICIARIO FINAL:

JUNTO SEGUROS S A

CNPJ: 84.948.157/0001-33

PAGADOR:

GAVIAO SOLUCOES LTDA

CNPJ: 12.351.550/0001-34

NR. DOCUMENTO 121.209

DATA DE VENCIMENTO 18/12/2023

DATA DO PAGAMENTO 12/12/2023

VALOR DO DOCUMENTO 160,00

VALOR COBRADO 160,00

=====

NR.AUTENTICACAO 1.908.44C.DBB.67F.CBE

=====

Central de Atendimento BB

4004 0001 Capitais e regioes metropolitanas

0800 729 0001 Demais localidades.

Consultas, informacoes e servicos transacionais.

SAC BB

0800 729 0722

Informacoes, reclamacoes, cancelamento de
produtos e servicos.

Ouvidoria

0800 729 5678

Reclamacoes nao solucionadas nos canais
habituais agencia, SAC e demais canais de
atendimento.

Atendimento a Deficientes Auditivos ou de Fala

0800 729 0088

Informacoes, reclamacoes, cancelamento de cartao,
outros produtos e servicos de Ouvidoria.

Handwritten signatures and initials in blue ink.

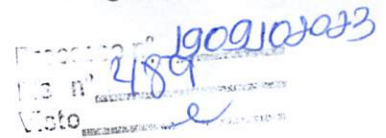

ANEXO III

**DECLARAÇÃO DE CUMPRIMENTO AO DISPOSTO NO INCISO XXXIII
DO ART. 7º DA CF**

**PROCESSO ADMINISTRATIVO Nº 190910/2023
TOMADA DE PREÇOS Nº. 013/2023.**

A empresa **GAVIÃO SOLUÇÕES LTDA**, signatária, inscrita no CNPJ sob o nº 12.351.550/0001-34, sediada na Avenida Roseana Sarney, nº 88, Vila Rocha, Lago da Pedra/MA, CEP: 65.715-000, por intermédio de seu representante o Sr.º **JOÃO MARCOS DO NASCIMENTO GALVÃO**, brasileiro, solteiro, empresário, inscrito no Registro Geral sob o nº 022298302002-5 SSP/MA, e no CPF sob o nº 011.748.073-85, em atenção ao inciso V do art. 27 da Lei nº 8.666/93, acrescido pela Lei 9.854/1999, declara, sob as penas da lei, que cumpre integralmente a norma contida no art. 7º, inciso XXXIII, da Constituição da República, ou seja, de que não possui em seu quadro de pessoal, empregado menor de 18 (dezoito) anos em trabalho noturno, perigoso ou insalubre e de 16 (dezesesseis) anos em qualquer trabalho (exceto aprendiz), a partir de 14 (catorze) anos.

Lago da Pedra/MA, 19 de dezembro de 2023.

**GAVIÃO SOLUÇÕES LTDA - CNPJ: 12.351.550/0001-34
JOÃO MARCOS DO NASCIMENTO GALVÃO - PROPRIETÁRIO
RG Nº 022298302002-5 - CPF nº 011.748.073-85**

Avenida Roseana Sarney, 88, Vila Rocha, Lago da Pedra/MA, CEP: 65.715-000. CNPJ: 12.351.550/0001-34
 ☎ (98) 98473-4449 ☎ (99) 98413-7936
 E-mail: gaviaosolucoeslt@gmail.com
 @gaviaosolucoes



1909102023
 Ls n° 2195
 Voto e

ANEXO V

DECLARAÇÃO DE DISPENSA FORMAL DE VISITA/VISTORIA

PROCESSO ADMINISTRATIVO Nº 190910/2023
TOMADA DE PREÇOS Nº. 013/2023.

A empresa **GAVIÃO SOLUÇÕES LTDA**, signatária, inscrita no CNPJ sob o nº 12.351.550/0001-34, sediada na Avenida Roseana Sarney, nº 88, Vila Rocha, Lago da Pedra/MA, CEP: 65.715-000, por intermédio de seu representante o Sr.º **JOÃO MARCOS DO NASCIMENTO GALVÃO**, brasileiro, solteiro, empresário, inscrito no Registro Geral sob o nº 022298302002-5 SSP/MA, e no CPF sob o nº 011.748.073-85, em atenção ao inciso V do art. 27 da Lei nº 8.666/93, acrescido pela Lei 9.854/1999, para fins de participação e habilitação na TOMADA DE PREÇOS Nº. 013/2023, declara, expressamente que OPTOU por não realizar a visita/vistoria ao(s) local(is) de execução dos serviços, e que ASSUME todo e qualquer risco por essa decisão e SE COMPROMETE a prestar fielmente os serviços constante no edital e seus anexos..

Lago da Pedra/MA, 19 de dezembro de 2023.

GAVIÃO SOLUÇÕES LTDA - CNPJ: 12.351.550/0001-34
JOÃO MARCOS DO NASCIMENTO GALVÃO - PROPRIETÁRIO
RG Nº 022298302002-5 - CPF nº 011.748.073-85

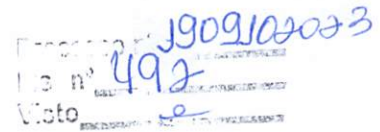

ANEXO VI

DECLARAÇÃO DE ELABORAÇÃO INDEPENDENTE DE PROPOSTA

PROCESSO ADMINISTRATIVO Nº 190910/2023
TOMADA DE PREÇOS Nº. 013/2023.

Eu, JOÃO MARCOS DO NASCIMENTO GALVÃO, brasileiro, solteiro, empresário, inscrito no Registro Geral sob o nº 022298302002-5 SSP/MA, e no CPF sob o nº 011.748.073-85, como representante devidamente constituído da empresa **GAVIÃO SOLUÇÕES LTDA**, signatária, inscrita no CNPJ sob o nº 12.351.550/0001-34, sediada na Avenida Roseana Sarney, nº 88, Vila Rocha, Lago da Pedra/MA, CEP: 65.715-000, doravante denominado (Licitante), para fins do disposto no Edital da presente Licitação, declara, sob as penas da lei, em especial o art. 299 do Código Penal Brasileiro, que:

- (a) a proposta apresentada para participar da presente Licitação foi elaborada de maneira independente (pelo Licitante), e o conteúdo da proposta não foi, no todo ou em parte, direta ou indiretamente, informado, discutido ou recebido de qualquer outro participante potencial ou de fato da presente Licitação, por qualquer meio ou por qualquer pessoa;
- (b) a intenção de apresentar a proposta elaborada para participar da presente Licitação não foi informada, discutida ou recebida de qualquer outro participante potencial ou de fato da presente Licitação, por qualquer meio ou por qualquer pessoa;
- (c) que não tentou, por qualquer meio ou por qualquer pessoa, influir na decisão de qualquer outro participante potencial ou de fato da presente Licitação quanto a participar ou não da referida licitação;
- (d) que o conteúdo da proposta apresentada para participar da presente Licitação não será, no todo ou em parte, direta ou indiretamente, comunicado ou discutido com qualquer outro participante potencial ou de fato da presente Licitação antes da adjudicação do objeto da referida licitação;
- (e) que o conteúdo da proposta apresentada para participar da presente Licitação não foi, no todo ou em parte, direta ou indiretamente, informado, discutido ou recebido de qualquer integrante do órgão licitante antes da abertura oficial das propostas; e
- (f) que está plenamente ciente do teor e da extensão desta declaração e que detém plenos poderes e informações para firmá-la.

Lago da Pedra/MA, 19 de dezembro de 2023.

GAVIÃO SOLUÇÕES LTDA - CNPJ: 12.351.550/0001-34
JOÃO MARCOS DO NASCIMENTO GALVÃO - PROPRIETÁRIO
RG Nº 022298302002-5 - CPF nº 011.748.073-85

Avenida Roseana Sarney, 88, Vila Rocha, Lago da Pedra/MA, CEP: 65.715-000. CNPJ: 12.351.550/0001-34
 ☎ (98) 98473-4449 ☎ (99) 98413-7936
 E-mail: gaviaosolucoesltda@gmail.com
 📍 @gaviaosolucoes



Processo nº 190910/2023
 nº 493
 Voto

ANEXO VII

**DECLARAÇÃO COMPROBATÓRIA DE ENQUADRAMENTO COMO
 MICROEMPRESA OU EMPRESA DE PEQUENO PORTE**

**PROCESSO ADMINISTRATIVO Nº 190910/2023
 TOMADA DE PREÇOS Nº. 013/2023.**

Declaramos para os efeitos do disposto na Lei Complementar nº 123, de 14 de dezembro de 2006, que a empresa **GAVIÃO SOLUÇÕES LTDA**, signatária, inscrita no CNPJ sob o nº 12.351.550/0001-34, sediada na Avenida Roseana Sarney, nº 88, Vila Rocha, Lago da Pedra/MA, CEP: 65.715-000, por intermédio de seu representante o Sr.º **JOÃO MARCOS DO NASCIMENTO GALVÃO**, brasileiro, solteiro, empresário, inscrito no Registro Geral sob o nº 022298302002-5 SSP/MA, e no CPF sob o nº 011.748.073-85, está enquadrada na categoria Empresa de Pequeno Porte, bem como não está incluída nas hipóteses do § 4º do art. 3º da Lei Complementar nº 123/2006 e alterações.

Lago da Pedra/MA, 19 de dezembro de 2023.

**GAVIÃO SOLUÇÕES LTDA - CNPJ: 12.351.550/0001-34
 JOÃO MARCOS DO NASCIMENTO GALVÃO - PROPRIETÁRIO
 RG Nº 022298302002-5 - CPF nº 011.748.073-85**



Processo nº 190910/2023
 13 nº 494
 Voto

ANEXO VIII

DECLARAÇÃO DE PARTICIPAÇÃO

PROCESSO ADMINISTRATIVO Nº 190910/2023
TOMADA DE PREÇOS Nº. 013/2023.

A empresa **GAVIÃO SOLUÇÕES LTDA**, signatária, inscrita no CNPJ sob o nº 12.351.550/0001-34, sediada na Avenida Roseana Sarney, nº 88, Vila Rocha, Lago da Pedra/MA, CEP: 65.715-000, por intermédio de seu representante o Sr.º **JOÃO MARCOS DO NASCIMENTO GALVÃO**, brasileiro, solteiro, empresário, inscrito no Registro Geral sob o nº 022298302002-5 SSP/MA, e no CPF sob o nº 011.748.073-85, em atenção ao inciso V do art. 27 da Lei nº 8.666/93, acrescido pela Lei 9.854/1999, DECLARA sob as penas da Lei, assumindo as consequências civis, penais e administrativas sobre eventual falsidade do que for relatado, especialmente para a TOMADA DE PREÇOS Nº. 013/2023.

1. DECLARO Que não possui em seu quadro funcional servidor público da ativa ou dirigente de órgão ou entidade contratante ou responsável pela licitação;
2. DECLARO Que os sócios da empresa acima identificada, não são pessoas ligadas a integrantes do Poder Municipal (Prefeito, Vice-Prefeito, Vereadores ou Servidores Municipais) por laço de matrimônio ou parentesco afim ou consanguíneo até o 3º grau civil, que configure NEPOTISMO contrariando a Súmula Vinculante nº 13 do STF – Supremo Tribunal Federal.
3. DECLARO que a empresa não foi declarada INIDÔNEA para licitar ou contratar com a Administração Pública, nos termos do inciso IV, do artigo 87 da Lei Federal nº 8.666/1993 e alterações posteriores, bem como que comunicará quaisquer fatos ou evento superveniente à entrega dos documentos de habilitação que venha alterar a atual situação quanto a capacidade jurídica, técnica, regularidade fiscal e idoneidade econômico-financeiro.
4. DECLARO que esta empresa [incluindo empresário(s), sócio(s), dirigente(s), responsável(eis) técnico(s), e/ou qualquer outro(s) responsável(eis), independente da denominação] não estão respondendo processo judicialmente com sentença definitiva, em quaisquer esferas governamentais, relativamente a fraudes em licitações, danos ao erário público e/ou formação de quadrilha.
5. DECLARO que o(s) proprietário(s) e/ou sócio(s) exerçam mandato eletivo capaz de ensejar os impedimentos previstos nos artigos 29, inciso IX com 54, inciso I, alínea “a” e inciso II, alínea “a”, da Constituição Federal.
6. DECLARO que Comunicarei qualquer fato ou evento superveniente à entrega dos documentos a que venha alterar a sua capacidade jurídica, técnica, fiscal ou econômico-financeira em relação ao presente processo licitatório;
7. DECLARO que a empresa não incorre nas demais condições impeditivas previstas no art. 9º da Lei Federal nº 8666/93 consolidada pela Lei Federal nº 8.883/94;
8. DECLARO que tenho pleno conhecimento do objeto licitado e anuência das exigências constantes do Edital e seus anexos.

Lago da Pedra/MA, 19 de dezembro de 2023.

GAVIÃO SOLUÇÕES LTDA - CNPJ: 12.351.550/0001-34
JOÃO MARCOS DO NASCIMENTO GALVÃO - PROPRIETÁRIO
RG Nº 022298302002-5 - CPF nº 011.748.073-85

Avenida Roseana Sarney, 88, Vila Rocha, Lago da Pedra/MA, CEP: 65.715-000. CNPJ: 12.351.550/0001-34
 ☎ (98) 98473-4449 ☎ (99) 98413-7936
 E-mail: gaviaosolucoesltda@gmail.com
 @gaviaosolucoes



Processo nº 1909102023
 Fls. nº 495
 Visto e

**TOMADA DE PREÇOS Nº 005/2023
 ANEXO XI**

Ilmo. Sr.
 Presidente e demais Membros da Comissão Permanente de Licitação
 Prefeitura Municipal de São Raimundo do Doca Bezerra – MA.

**TERMO DE COMPROMISSO DE COMBATE À CORRUPÇÃO E AO CONLUÍO ENTRE
 LICITANTES E DE RESPONSABILIDADE SÓCIO-AMBIENTAL**

Licitação: TOMADA DE PREÇOS Nº 005/2023.

Prezados senhores,

A empresa **GAVIÃO SOLUÇÕES LTDA**, signatária, inscrita no CNPJ sob o nº 12.351.550/0001-34, sediada na Avenida Roseana Sarney, nº 88, Vila Rocha, Lago da Pedra/MA, CEP: 65.715-000, por intermédio de seu representante o Sr.º **JOÃO MARCOS DO NASCIMENTO GALVÃO**, brasileiro, solteiro, empresário, inscrito no Registro Geral sob o nº 022298302002-5 SSP/MA, e no CPF sob o nº 011.748.073-85, declara para fins dos dispostos do edital da licitação acima identificada:

- Consciente de que a sociedade civil brasileira espera dos agentes econômicos a declaração de adesão a princípios, atitudes e procedimentos que possam mudar a vida política do País, assim como anseia pela efetiva prática de tais princípios;

- Desejosa de oferecer à nação uma resposta à altura das suas expectativas;

- Determinada a propagar boas práticas de ética empresarial, que possam erradicar a corrupção do rol das estratégias para obter resultados econômicos;

- Ciente de que a erradicação das práticas ilegais, imorais e antiéticas depende de um esforço dos agentes econômicos socialmente responsáveis para envolver em tais iniciativas um número cada vez maior de empresas e organizações civis;

Sob as penas da lei, em especial o art. 299 do Código Penal Brasileiro e art. 90 da Lei 8.666/93 e alterações posteriores, se compromete a:

1. Adotar, ou reforçar, todas as ações e procedimentos necessários para que as pessoas que integram as suas estruturas conheçam as leis a que estão vinculadas, ao atuarem em seu nome ou em seu benefício, para que possam cumpri-las integralmente, especialmente, na condição de fornecedor de bens e serviços para a Prefeitura Municipal de São Raimundo do Doca Bezerra - MA;

2. Proibir, ou reforçar a proibição de que qualquer pessoa ou organização que atue em seu nome ou em seu benefício dê, comprometa-se a dar ou ofereça suborno, assim entendido qualquer tipo de vantagem patrimonial ou extrapatrimonial, direta ou indireta, a qualquer funcionário Prefeitura Municipal de São Raimundo do Doca Bezerra – MA., nem mesmo para obter decisão favorável aos seus negócios;

Avenida Roseana Sarney, 88, Vila Rocha, Lago da Pedra/MA, CEP: 65.715-000. CNPJ: 12.351.550/0001-34

☎ (98) 98473-4449 ☎ (99) 98413-7936

E-mail: gaviaosolucoesltda@gmail.com

📧 @gaviaosolucoes

(Handwritten signatures and initials)

3. Proibir ou reforçar a proibição de que qualquer pessoa ou organização que aja em seu nome, seja como representante, agente, mandatária ou sob qualquer outro vínculo, utilize qualquer meio imoral ou antiético nos relacionamentos com funcionários Prefeitura Municipal de São Raimundo do Doca Bezerra - MA;

4. Evitar que pessoa ou organização que atue em seu nome ou em seu benefício estabeleça qualquer relação de negócio com as pessoas físicas ou jurídicas, dentro de sua cadeia produtiva, que tenham sido declaradas inidôneas pela Administração Pública;

5. Não tentar, por qualquer meio, influir na decisão de outro participante quanto a participar ou não da referida licitação;

6. Apoiar e colaborar com a Prefeitura Municipal de São Raimundo do Doca Bezerra - MA em qualquer apuração de suspeita de irregularidade ou violação da lei ou dos princípios éticos refletidos nesta declaração, sempre em estrito respeito à legislação vigente.

E, declara que:

7. A proposta apresentada nesta licitação foi elaborada de maneira independente e que o seu conteúdo, bem como a intenção de apresentá-la não foi, no todo ou em parte, direta ou indiretamente, informado a discutido com ou recebido de qualquer outro participante em potencial ou de fato do presente certame, por qualquer meio ou por qualquer pessoa antes da abertura oficial das propostas;

8. Esta empresa e seus sócios-diretores não constam em listas oficiais por infringir as regulamentações pertinentes a valores sócios-ambientais, bem como não contrata pessoas físicas ou jurídicas, dentro de sua cadeia produtiva, que constem de tais listas;

9. Está plenamente ciente do teor e da extensão deste documento e que detém plenos poderes e informações para firmá-lo.

Lago da Pedra/MA, 15 de dezembro de 2023.

GAVIÃO SOLUÇÕES LTDA - CNPJ: 12.351.550/0001-34
JOÃO MARCOS DO NASCIMENTO GALVÃO - PROPRIETÁRIO
RG N° 022298302002-5 - CPF n° 011.748.073-85



Processo nº 190910/2023
 PIS nº 2197
 Voto

ANEXO IX

DECLARAÇÃO DE PESSOA JURÍDICA OPTANTE PELO SIMPLES

PROCESSO ADMINISTRATIVO Nº 190910/2023
TOMADA DE PREÇOS Nº. 013/2023.

A empresa **GAVIÃO SOLUÇÕES LTDA**, signatária, inscrita no CNPJ sob o nº 12.351.550/0001-34, sediada na Avenida Roseana Sarney, nº 88, Vila Rocha, Lago da Pedra/MA, CEP: 65.715-000, por intermédio de seu representante o Sr.º **JOÃO MARCOS DO NASCIMENTO GALVÃO**, brasileiro, solteiro, empresário, inscrito no Registro Geral sob o nº 022298302002-5 SSP/MA, e no CPF sob o nº 011.748.073-85, DECLARA à PREFEITURA MUNICIPAL DE ESPERANTINÓPOLIS/MA, para fins de não incidência na fonte do Imposto sobre a Renda da Pessoa Jurídica (IRPJ), da Contribuição Social sobre o Lucro Líquido (CSLL), da Contribuição para o Financiamento da Seguridade Social (Cofins), e da Contribuição para o PIS/Pasep, a que se refere o art. 64 da Lei nº 9.430, de 27 de dezembro de 1996, que é regularmente inscrita no Regime Especial Unificado de Arrecadação de Tributos e Contribuições devidas pelas Microempresas e Empresas de Pequeno Porte – Simples Nacional, de que trata o art. 12 da Lei Complementar nº 123, de 14 de dezembro de 2006.

Para esse efeito, a declarante informa que:

I – preenche os seguintes requisitos:

a) Conserva em boa ordem, pelo prazo de cinco anos, contado da data da emissão, os documentos que comprovam a origem de suas receitas e a efetivação de suas despesas, bem assim a realização de quaisquer outros atos ou operações que venham a modificar sua situação patrimonial;

b) Cumpre as obrigações acessórias a que está sujeita, em conformidade com a legislação pertinente;

II – o signatário é representante legal desta empresa, assumindo o compromisso de informar à Secretaria da Receita Federal do Brasil e à entidade pagadora, imediatamente, eventual desenquadramento da presente situação e está ciente de que a falsidade na prestação destas informações, sem prejuízo do disposto no art. 32 da Lei nº 9.430, de 1996, o sujeitará, juntamente com as demais pessoas que para ela concorrem, às penalidades previstas na legislação criminal e tributária, relativas à falsidade ideológica (art. 299 do Código Penal) e ao crime contra a ordem tributária (art. 1º da Lei nº 8.137, de 27 de dezembro de 1990).

Lago da Pedra/MA, 19 de dezembro de 2023.

GAVIÃO SOLUÇÕES LTDA - CNPJ: 12.351.550/0001-34
JOÃO MARCOS DO NASCIMENTO GALVÃO - PROPRIETÁRIO
RG Nº 022298302002-5 - CPF nº 011.748.073-85

Avenida Roseana Sarney, 88, Vila Rocha, Lago da Pedra/MA, CEP: 65.715-000. CNPJ: 12.351.550/0001-34

☎ (98) 98473-4449 ☎ (99) 98413-7936

E-mail: gaviaosolucoesltda@gmail.com

📷 @gaviaosolucoes



Processo nº 190910/2023
 Fis nº 498
 Visto

ANEXO X

CARTA DA EMPRESA

PROCESSO ADMINISTRATIVO Nº 190910/2023
TOMADA DE PREÇOS Nº. 013/2023.

A empresa **GAVIÃO SOLUÇÕES LTDA**, signatária, inscrita no CNPJ sob o nº 12.351.550/0001-34, sediada na Avenida Roseana Sarney, nº 88, Vila Rocha, Lago da Pedra/MA, CEP: 65.715-000, por intermédio de seu representante o Sr.º **JOÃO MARCOS DO NASCIMENTO GALVÃO**, brasileiro, solteiro, empresário, inscrito no Registro Geral sob o nº 022298302002-5 SSP/MA, e no CPF sob o nº 011.748.073-85, apresento-me, com poderes para junto à Comissão de Licitação do Município de Esperantinópolis/MA, representar a Empresa **GAVIÃO SOLUÇÕES LTDA** na TOMADA DE PREÇOS Nº. 013/2023, nos termos do edital da mesma.

Declaro estar ciente das condições desta licitação e assumo responsabilidade de todos os documentos apresentados;

Que a empresa executará os serviços de acordo com os projetos e as especificações técnicas fornecidas pela Secretaria Municipal de Esperantinópolis/MA, disponibilizando pessoal técnico especializado e que tomará todas as medidas para assegurar um controle de qualidade adequado;

Que a empresa manterá no serviço, em tempo integral, o profissional indicado para fins de comprovação de qualificação técnica, admitindo-se a substituição por profissional de experiência equivalente ou superior, desde que aprovada pela Secretaria Municipal de Saúde;

Declaramos ainda que manteremos na obra, Livro Diário de Obras, com anotação de todas as ocorrências decorrentes do andamento da obra e outras julgadas necessárias ao perfeito acompanhamento da execução do contrato.

Lago da Pedra/MA, 19 de dezembro de 2023.

GAVIÃO SOLUÇÕES LTDA - CNPJ: 12.351.550/0001-34
JOÃO MARCOS DO NASCIMENTO GALVÃO - PROPRIETÁRIO
RG Nº 022298302002-5 - CPF nº 011.748.073-85

 A B



Processo nº 190910/2023
 Fis nº 2199
 Visto

ANEXO XI

**TERMO DE COMPROMISSO DE COMBATE À CORRUPÇÃO E AO
 CONLUÍO ENTRE LICITANTES E DE RESPONSABILIDADE SÓCIO-AMBIENTAL**

**PROCESSO ADMINISTRATIVO Nº 190910/2023
 TOMADA DE PREÇOS Nº. 013/2023.**

Senhor Presidente,

A empresa **GAVIÃO SOLUÇÕES LTDA**, signatária, inscrita no CNPJ sob o nº 12.351.550/0001-34, sediada na Avenida Roseana Sarney, nº 88, Vila Rocha, Lago da Pedra/MA, CEP: 65.715-000, por intermédio de seu representante o Sr.º **JOÃO MARCOS DO NASCIMENTO GALVÃO**, brasileiro, solteiro, empresário, inscrito no Registro Geral sob o nº 022298302002-5 SSP/MA, e no CPF sob o nº 011.748.073-85, declara para fins dos dispostos do edital da licitação acima identificada:

- Consciente de que a sociedade civil brasileira espera dos agentes econômicos a declaração de adesão a princípios, atitudes e procedimentos que possam mudar a vida política do País, assim como anseia pela efetiva prática de tais princípios;

- Desejosa de oferecer à Nação uma resposta à altura das suas expectativas;

- Determinada a propagar boas práticas de ética empresarial, que possam erradicar a corrupção do rol das estratégias para obter resultados econômicos;

- Ciente de que a erradicação das práticas ilegais, imorais e antiéticas depende de um esforço dos agentes econômicos socialmente responsáveis para envolver em tais iniciativas um número cada vez maior de empresas e organizações civis;

Sob as penas da lei, em especial o art. 299 do Código Penal Brasileiro e art. 90 da Lei 8.666/93 e alterações posteriores, se compromete a:

1. Adotar, ou reforçar, todas as ações e procedimentos necessários para que as pessoas que integram as suas estruturas conheçam as leis a que estão vinculadas, ao atuarem em seu nome ou em seu benefício, para que possam cumpri-las integralmente, especialmente, na condição de fornecedor de bens e serviços para o município de ESPERANTINÓPOLIS (MA) - (PODER EXECUTIVO);

2. Proibir, ou reforçar a proibição de que qualquer pessoa ou organização que atue em seu nome ou em seu benefício dê, comprometa-se a dar ou ofereça suborno, assim entendido qualquer tipo de vantagem patrimonial ou extrapatrimonial, direta ou indireta, a qualquer funcionário município de ESPERANTINÓPOLIS (MA) - (PODER EXECUTIVO), nem mesmo para obter decisão favorável aos seus negócios;

3. Proibir ou reforçar a proibição de que qualquer pessoa ou organização que aja em seu nome, seja como representante, agente, mandatária ou sob qualquer outro vínculo, utilize qualquer meio imoral ou antiético nos relacionamentos com funcionários do município de ESPERANTINÓPOLIS (MA) - (PODER EXECUTIVO);

4. Evitar que pessoa ou organização que atue em seu nome ou em seu benefício estabeleça qualquer relação de negócio com as pessoas físicas ou jurídicas, dentro de sua cadeia produtiva, que tenham sido declaradas inidôneas pela Administração Pública;

5. Não tentar, por qualquer meio, influir na decisão de outro participante quanto a participar ou não da referida licitação;

6. Apoiar e colaborar com o município de ESPERANTINÓPOLIS (MA) - (PODER EXECUTIVO) em qualquer apuração de suspeita de irregularidade ou violação da lei ou dos princípios éticos refletidos nesta declaração, sempre em estrito respeito à legislação vigente.

Avenida Roseana Sarney, 88, Vila Rocha, Lago da Pedra/MA, CEP: 65.715-000. CNPJ: 12.351.550/0001-34

☎ (98) 98473-4449 ☎ (99) 98413-7936

E-mail: gaviaosolucoesltda@gmail.com

📧 @gaviaosolucoes

E, declara que:

7. A proposta apresentada nesta licitação foi elaborada de maneira independente e que o seu conteúdo, bem como a intenção de apresentá-la não foi, no todo ou em parte, direta ou indiretamente, informado e discutido com ou recebido de qualquer outro participante em potencial ou de fato do presente certame, por qualquer meio ou por qualquer pessoa antes da abertura oficial das propostas;

8. Esta empresa e seus sócios-diretores não constam em listas oficiais por infringir as regulamentações pertinentes a valores sócios-ambientais, bem como não contrata pessoas físicas ou jurídicas, dentro de sua cadeia produtiva, que constem de tais listas;

9. Está plenamente ciente do teor e da extensão deste documento e que detém plenos poderes e informações para firmá-lo.

Declaramos ainda, ter ciência que “a falsidade de declaração, resultará na inabilitação desta empresa e caracterizará o crime de que trata o Art. 299 do Código Penal, sem prejuízo do enquadramento em outras figuras penais e das sanções administrativas previstas na Lei nº 8.666/93 e alterações posteriores, bem como demais normas pertinentes à espécie”.

Lago da Pedra/MA, 19 de dezembro de 2023.

GAVIÃO SOLUÇÕES LTDA - CNPJ: 12.351.550/0001-34
JOÃO MARCOS DO NASCIMENTO GALVÃO - PROPRIETÁRIO
RG N° 022298302002-5 - CPF n° 011.748.073-85

ANEXO XIII

DECLARAÇÃO INFORMANDO O CNAE DE MAIOR RECEITA

PROCESSO ADMINISTRATIVO Nº 190910/2023
TOMADA DE PREÇOS Nº. 013/2023.

A empresa **GAVIÃO SOLUÇÕES LTDA**, signatária, inscrita no CNPJ sob o nº 12.351.550/0001-34, sediada na Avenida Roseana Sarney, nº 88, Vila Rocha, Lago da Pedra/MA, CEP: 65.715-000, por intermédio de seu representante o Sr.º **JOÃO MARCOS DO NASCIMENTO GALVÃO**, brasileiro, solteiro, empresário, inscrito no Registro Geral sob o nº 022298302002-5 SSP/MA, e no CPF sob o nº 011.748.073-85, em cumprimento ao exigido na Tomada de Preços nº 013/2023 declara, sob as penas da Lei, que O CNAE de atividade que representa a maior receita da empresa é o seguinte:

41.20-4-00 - Construção de edifícios

Lago da Pedra/MA, 19 de dezembro de 2023.

GAVIÃO SOLUÇÕES LTDA - CNPJ: 12.351.550/0001-34
JOÃO MARCOS DO NASCIMENTO GALVÃO - PROPRIETÁRIO
RG Nº 022298302002-5 - CPF nº 011.748.073-85

Processo nº 190910/2023
 Fis. nº 503
 Visto

ANEXO XV

RELAÇÃO DE COMPROMISSO(S) ASSUMIDOS(S)

**PROCESSO ADMINISTRATIVO Nº 190910/2023
 TOMADA DE PREÇOS Nº. 013/2023.**

A empresa **GAVIÃO SOLUÇÕES LTDA**, signatária, inscrita no CNPJ sob o nº 12.351.550/0001-34, sediada na Avenida Roseana Sarney, nº 88, Vila Rocha, Lago da Pedra/MA, CEP: 65.715-000, por intermédio de seu representante o Sr.º **JOÃO MARCOS DO NASCIMENTO GALVÃO**, brasileiro, solteiro, empresário, inscrito no Registro Geral sob o nº 022298302002-5 SSP/MA, e no CPF sob o nº 011.748.073-85, **DECLARA** para fins de participação na TOMADA DE PREÇOS nº XXX/2023 que possui em vigor os contratos abaixo relacionados:

CONTRATANTE: LAGO DA PEDRA/MA		FONE: 99 98497-4480
OBJETO: Contratação de empresa especializada para execução dos serviços de reforma de quadras poliesportivas das escolas da secretaria municipal de educação.	DATA DE INÍCIO: 22/06/2023	PREVISÃO DE CONCLUSÃO: 19/12/2023
VALOR GLOBAL POR LOTE + ADITIVOS: R\$ 1.744.633,88	VALOR EXECUTADO: R\$ 00,00	SALDO: R\$ 1.744.633,88

CONTRATANTE: ESPERANTINÓPOLIS/MA		FONE: 98 984082457
OBJETO: Contratação de empresa especializada em serviços de engenharia para reforma de escolas no município de Esperantinópolis/MA, mediante o regime de empreitada por preço global.	DATA DE INÍCIO: 30/05/2023	PREVISÃO DE CONCLUSÃO: 24/11/2023
VALOR GLOBAL POR LOTE + ADITIVOS: R\$ 239.109,84	VALOR EXECUTADO: R\$ 53.643,16	SALDO: R\$ 233.240,59

OBS: A licitante deve informar todos os contratos em execução.

() Declaramos não possuir em vigor contrato(s) que importe (m) na diminuição da capacidade operativa ou absorção da disponibilidade financeira desta Empresa.

Lago da Pedra/MA, 19 de dezembro de 2023.

GAVIÃO SOLUÇÕES LTDA - CNPJ: 12.351.550/0001-34
JOÃO MARCOS DO NASCIMENTO GALVÃO - PROPRIETÁRIO
RG Nº 022298302002-5 - CPF nº 011.748.073-85

DECLARAÇÃO DE LOCALIZAÇÃO E FUNCIONAMENTO COM FOTOS
(GEORREFERENCIADAS)

Declaro, sob as penalidades da Lei, que a empresa **GAVIAO SOLUCOES LTDA**, inscrita no CNPJ sob o nº 12.351.550/0001-34, tendo iniciado suas atividades na data de 10 de junho de 2010, está localizada e em pleno funcionamento no endereço abaixo, sendo o local adequado e compatível para o cumprimento do objeto, conforme fotos em anexo do prédio e suas instalações.

Declaro ainda que a empresa dispõe de escritório dotado de instalações, recursos humanos e mobiliários pertinentes as suas atividades.

LOCALIZACAO DA EMPRESA:

ENDEREÇO: Avenida Roseana Sarney, 88, Vila Rocha;

CIDADE/ESTADO: Lago da Pedra/MA;

CEP: 65.715-000;

TELEFONE: (98) 98473-4449 - (99) 98413-7936;

E-MAIL: gaviaosolucoesltda@gmail.com

INSTRAGRAM: @gaviaosolucoes

PONTOS DE REFERÊNCIA:

DA DIREITA: DMTT;

DA ESQUERDA: Bar do Negão; e

FRENTE: Residência do Dr. Arruda.

CÓDIGO E DESCRIÇÃO DAS ATIVIDADES ECONÔMICAS:

41.20-4-00 - Construção de edifícios; 23.30-3-02 - Fabricação de artefatos de cimento para uso na construção; 38.11-4-00 - Coleta de resíduos não-perigosos; 42.11-1-01 - Construção de rodovias e ferrovias; 42.11-1-02 - Pintura para sinalização em pistas rodoviárias e aeroportos; 42.12-0-00 - Construção de obras de arte especiais; 42.13-8-00 - Obras de urbanização - ruas, praças e calçadas; 42.21-9-02 - Construção de estações e redes de distribuição de energia elétrica; 42.21-9-05 - Manutenção de estações e redes de telecomunicações; 42.22-7-01 -

Avenida Roseana Sarney, 88, Vila Rocha, Lago da Pedra/MA, CEP: 65.715-000.

☎ (98) 98473-4449 ☎ (99) 98413-7936

[e-mail: gaviaosolucoesltda@gmail.com](mailto:gaviaosolucoesltda@gmail.com)

📷 @gaviaosolucoes

Construção de redes de abastecimento de água, coleta de esgoto e construções correlatas, exceto obras de irrigação; 42.22-7-02 - Obras de irrigação; 42.92-8-01 - Montagem de estruturas metálicas; 42.99-5-01 - Construção de instalações esportivas e recreativas; 43.11-8-01 - Demolição de edifícios e outras estruturas; 43.11-8-02 - Preparação de canteiro e limpeza de terreno; 43.13-4-00 - Obras de terraplenagem; 43.21-5-00 - Instalação e manutenção elétrica; 43.22-3-01 - Instalações hidráulicas, sanitárias e de gás; 43.22-3-02 - Instalação e manutenção de sistemas centrais de ar condicionado, de ventilação e refrigeração; 43.29-1-01 - Instalação de painéis publicitários; 43.29-1-04 - Montagem e instalação de sistemas e equipamentos de iluminação e sinalização em vias públicas, portos e aeroportos; 43.30-4-01 - Impermeabilização em obras de engenharia civil; 43.30-4-02 - Instalação de portas, janelas, tetos, divisórias e armários embutidos de qualquer material; 43.30-4-03 - Obras de acabamento em gesso e estuque; 43.30-4-04 - Serviços de pintura de edifícios em geral; 43.30-4-05 - Aplicação de revestimentos e de resinas em interiores e exteriores; 43.30-4-99 - Outras obras de acabamento da construção; 43.91-6-00 - Obras de fundações; 43.99-1-01 - Administração de obras; 43.99-1-02 - Montagem e desmontagem de andaimes e outras estruturas temporárias; 43.99-1-05 - Perfuração e construção de poços de água; 46.73-7-00 - Comércio atacadista de material elétrico; 46.79-6-99 - Comércio atacadista de materiais de construção em geral; 47.42-3-00 - Comércio varejista de material elétrico; 47.44-0-99 - Comércio varejista de materiais de construção em geral; 49.24-8-00 - Transporte escolar; 49.30-2-01 - Transporte rodoviário de carga, exceto produtos perigosos e mudanças, municipal; 70.20-4-00 - Atividades de consultoria em gestão empresarial, exceto consultoria técnica específica; 71.12-0-00 - Serviços de engenharia; 77.11-0-00 - Locação de automóveis sem condutor; 77.19-5-99 - Locação de outros meios de transporte não especificados anteriormente, sem condutor; 77.31-4-00 - Aluguel de máquinas e equipamentos agrícolas sem operador; 77.32-2-01 - Aluguel de máquinas e equipamentos para construção sem operador, exceto andaimes; 81.29-0-00 - Atividades de limpeza não especificadas anteriormente; 81.30-3-00 - Atividades paisagísticas; 85.99-6-04 - Treinamento em desenvolvimento profissional e gerencial; e 91.02-3-02 - Restauração e conservação de lugares e prédios históricos.

CAPITAL SOCIAL: R\$ 400.000,00 (quatrocentos mil reais);

CAPITAL INTEGRALIZADO: R\$ 400.000,00 (quatrocentos mil reais); e

Avenida Roseana Samey, 88, Vila Rocha, Lago da Pedra/MA, CEP: 65.715-000.

(98) 98473-4449 (99) 98413-7936

e-mail: gaviaosolucoesltda@gmail.com

@gaviaosolucoes



1909102023
Fis. n° 505
Visto e

DADOS DO SÓCIO: João Marcos do Nascimento Galvão, inscrito no Registro Geral nº 022298302002-5 SSP/MA e CPF 011.748.073-85, com participação no capital no valor de R\$ 400.000,00.

JOAO MARCOS DO
NASCIMENTO
GALVAO:01174807385

Assinado de forma digital por
JOAO MARCOS DO NASCIMENTO
GALVAO:01174807385
Dados: 2023.05.10 16:49:10 -03'00'

GAVIÃO SOLUÇÕES LTDA - CNPJ Nº 12.351.550/0001-34
JOAO MARCOS DO NASCIMENTO GALVAO
CPF Nº 011.748.073-85 – RG Nº 022298302002-5 SSP/MA



Handwritten signatures and initials in blue ink.

Avenida Roseana Samey, 88, Vila Rocha, Lago da Pedra/MA, CEP: 65.715-000.

☎ (98) 98473-4449 ☎ (99) 98413-7936

[e-mail: gaviaosolucoesltда@gmail.com](mailto:gaviaosolucoesltда@gmail.com)

📷 @gaviaosolucoes

RELATÓRIO FOTOGRÁFICO

FOTO GEORREFERENCIADA

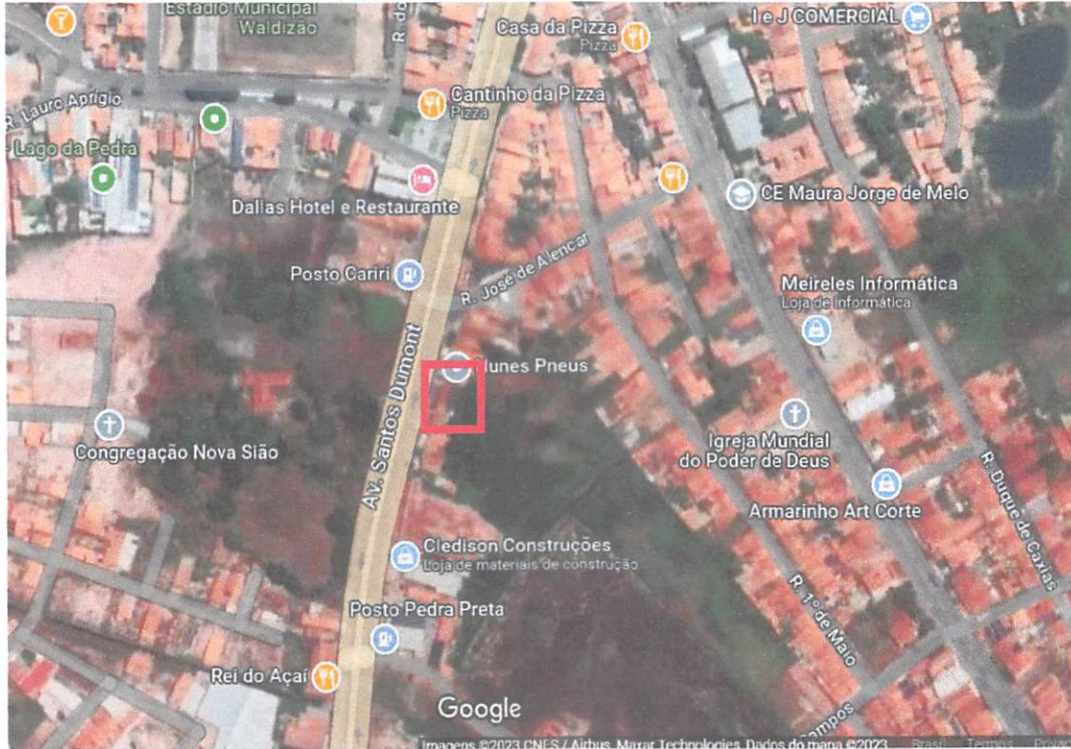

FACHADA DA EMPRESA



Avenida Roseana Samey, 88, Vila Rocha, Lago da Pedra/MA, CEP: 65.715-000.

☎ (98) 98473-4449 ☎ (99) 98413-7936

[e-mail: gaviaosolucoesltda@gmail.com](mailto:gaviaosolucoesltda@gmail.com)

📷 @gaviaosolucoes

RECEPÇÃO



1º ESCRITÓRIO



(Handwritten blue marks and signatures)

2º ESCRITÓRIO



COPA

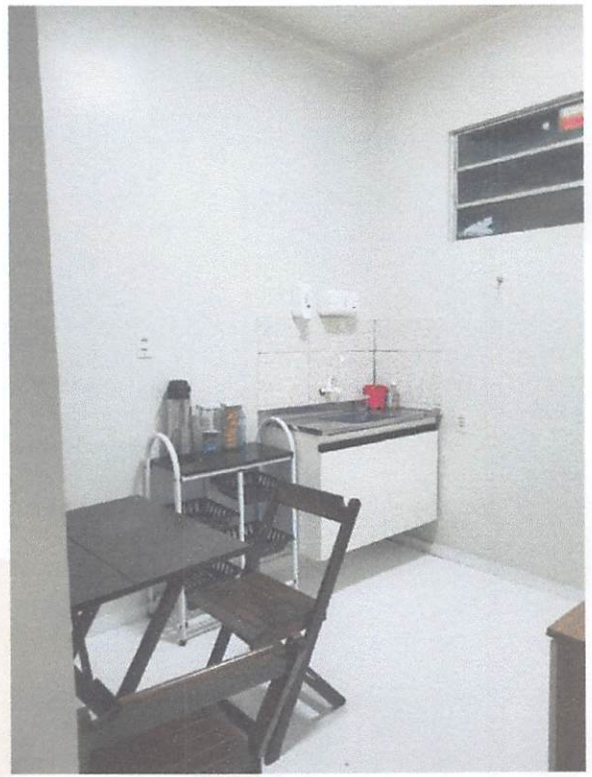

DEMAIS INSTALAÇÕES



Handwritten signatures and initials.

Processo nº 1909102023
Folha nº 509
Visto



Governo do Estado do Maranhão
Secretaria de Estado de Indústria e comércio - SEINC
Junta Comercial do Estado do Maranhão



CERTIDÃO SIMPLIFICADA

Sistema Nacional de Registro de Empresas Mercantis - SINREM

Certificamos que as informações abaixo constam dos documentos arquivados nesta Junta Comercial e são vigentes na data da sua expedição.

Nome Empresarial: GAVIAO SOLUCOES LTDA		Protocolo: MAC2302998407	
NIRE : 21201198972 Natureza Jurídica: Sociedade Empresária Limitada			
NIRE (Sede) 21201198972	CNPJ 12.351.550/0001-34	Data de Ato Constitutivo 10/06/2010	Início de Atividade 10/06/2010
Endereço Completo Avenida ROSEANA SARNEY, Nº 88, VILA ROCHA - Lago da Pedra/MA - CEP 65715-000			
Objeto Social 4120-4/00 - CONSTRUCAO DE EDIFICIOS 4399-1/01 - ADMINISTRACAO DE OBRAS 2330-3/02 - FABRICACAO DE ARTEFATOS DE CIMENTO PARA USO NA CONSTRUCAO 4213-8/00 - OBRAS DE URBANIZACAO - RUAS, PRACAS E CALCADAS 3811-4/00 - COLETA DE RESIDUOS NAO-PERIGOSOS 4211-1/01 - CONSTRUCAO DE RODOVIAS E FERROVIAS 4211-1/02 - PINTURA PARA SINALIZACAO EM PISTAS RODOVIARIAS E AEROPORTOS 4212-0/00 - CONSTRUCAO DE OBRAS-DE-ARTE ESPECIAIS 4221-9/02 - CONSTRUCAO DE ESTACOES E REDES DE DISTRIBUICAO DE ENERGIA ELETRICA 4221-9/05 - MANUTENCAO DE ESTACOES E REDES DE TELECOMUNICACOES 4222-7/01 - CONSTRUCAO DE REDES DE ABASTECIMENTO DE AGUA, COLETA DE ESGOTO E CONSTRUCOES CORRELATAS, EXCETO OBRAS DE IRRIGACAO 4222-7/02 - OBRAS DE IRRIGACAO 4292-8/01 - MONTAGEM DE ESTRUTURAS METALICAS 4299-5/01 - CONSTRUCAO DE INSTALACOES ESPORTIVAS E RECREATIVAS 4311-8/01 - DEMOLICAO DE EDIFICIOS E OUTRAS ESTRUTURAS 4311-8/02 - PREPARACAO DE CANTEIRO E LIMPEZA DE TERRENO 4313-4/00 - OBRAS DE TERRAPLENAGEM 4321-5/00 - INSTALACAO E MANUTENCAO ELETRICA 4322-3/01 - INSTALACOES HIDRAULICAS, SANITARIAS E DE GAS 4322-3/02 - INSTALACAO E MANUTENCAO DE SISTEMAS CENTRAIS DE AR CONDICIONADO, DE VENTILACAO E REFRIGERACAO 4329-1/01 - INSTALACAO DE PAINELIS PUBLICITARIOS 4329-1/04 - MONTAGEM E INSTALACAO DE SISTEMAS E EQUIPAMENTOS DE ILUMINACAO E SINALIZACAO EM VIAS PUBLICAS, PORTOS E AEROPORTOS 4330-4/01 - IMPERMEABILIZACAO EM OBRAS DE ENGENHARIA CIVIL 4330-4/02 - INSTALACAO DE PORTAS, JANELAS, TETOS, DIVISORIAS E ARMARIOS EMBUTIDOS DE QUALQUER MATERIAL 4330-4/03 - OBRAS DE ACABAMENTO EM GESSO E ESTUQUE 4330-4/04 - SERVICOS DE PINTURA DE EDIFICIOS EM GERAL 4330-4/05 - APLICACAO DE REVESTIMENTOS E DE RESINAS EM INTERIORES E EXTERIORES 4330-4/99 - OUTRAS OBRAS DE ACABAMENTO DA CONSTRUCAO 4391-6/00 - OBRAS DE FUNDACOES 4399-1/02 - MONTAGEM E DESMONTAGEM DE ANDAIMES E OUTRAS ESTRUTURAS TEMPORARIAS 4399-1/05 - PERFURACAO E CONSTRUCAO DE POCOS DE AGUA 4673-7/00 - COMERCIO ATACADISTA DE MATERIAL ELETRICO 4679-6/99 - COMERCIO ATACADISTA DE MATERIAIS DE CONSTRUCAO EM GERAL 4742-3/00 - COMERCIO VAREJISTA DE MATERIAL ELETRICO 4744-0/99 - COMERCIO VAREJISTA DE MATERIAIS DE CONSTRUCAO EM GERAL 4924-8/00 - TRANSPORTE ESCOLAR 4930-2/01 - TRANSPORTE RODOVIARIO DE CARGA, EXCETO PRODUTOS PERIGOSOS E MUDANCAS, MUNICIPAL 7020-4/00 - ATIVIDADES DE CONSULTORIA EM GESTAO EMPRESARIAL, EXCETO CONSULTORIA TECNICA ESPECIFICA 7112-0/00 - SERVICOS DE ENGENHARIA 7711-0/00 - LOCACAO DE AUTOMOVEIS SEM CONDUTOR 7719-5/99 - LOCACAO DE OUTROS MEIOS DE TRANSPORTE NAO ESPECIFICADOS ANTERIORMENTE, SEM CONDUTOR 7731-4/00 - ALUGUEL DE MAQUINAS E EQUIPAMENTOS AGRICOLAS SEM OPERADOR 7732-2/01 - ALUGUEL DE MAQUINAS E EQUIPAMENTOS PARA CONSTRUCAO SEM OPERADOR, EXCETO ANDAIMES 8129-0/00 - ATIVIDADES DE LIMPEZA NAO ESPECIFICADAS ANTERIORMENTE 8130-3/00 - ATIVIDADES PAISAGISTICAS 8599-6/04 - TREINAMENTO EM DESENVOLVIMENTO PROFISSIONAL E GERENCIAL 9102-3/02 - RESTAURACAO E CONSERVACAO DE LUGARES E PREDIOS HISTORICOS 3702-9/00 - ATIVIDADES RELACIONADAS A ESGOTO, EXCETO A GESTAO DE REDES 3812-2/00 - COLETA DE RESIDUOS PERIGOSOS 3822-0/00 - TRATAMENTO E DISPOSICAO DE RESIDUOS PERIGOSOS 4319-3/00 - SERVICOS DE PREPARACAO DO TERRENO NAO ESPECIFICADOS ANTERIORMENTE 4530-7/03 - COMERCIO A VAREJO DE PECAS E ACESSORIOS NOVOS PARA VEICULOS AUTOMOTORES 4530-7/04 - COMERCIO A VAREJO DE PECAS E ACESSORIOS USADOS PARA VEICULOS AUTOMOTORES 4530-7/05 - COMERCIO A VAREJO DE PNEUMATICOS E CAMARAS-DE-AR 4645-1/01 - COMERCIO ATACADISTA DE INSTRUMENTOS E MATERIAIS PARA USO MEDICO, CIRURGICO, HOSPITALAR E DE LABORATORIOS 4649-4/04 - COMERCIO ATACADISTA DE MOVEIS E ARTIGOS DE COLCHOARIA 4661-3/00 - COMERCIO ATACADISTA DE MAQUINAS, APARELHOS E EQUIPAMENTOS PARA USO AGROPECUARIO PARTES E PECAS 4664-8/00 - COMERCIO ATACADISTA DE MAQUINAS, APARELHOS E EQUIPAMENTOS PARA USO ODONTO-MEDICO-HOSPITALAR PARTES E PECAS 4732-6/00 - COMERCIO VAREJISTA DE LUBRIFICANTES 4751-2/01 - COMERCIO VAREJISTA ESPECIALIZADO DE EQUIPAMENTOS E SUPRIMENTOS DE INFORMATICA 4754-7/01 - COMERCIO VAREJISTA DE MOVEIS 4761-0/03 - COMERCIO VAREJISTA DE ARTIGOS DE PAPELARIA 4789-0/07 - COMERCIO VAREJISTA DE EQUIPAMENTOS PARA ESCRITORIO 6209-1/00 - SUPORTE TECNICO, MANUTENCAO E OUTROS SERVICOS EM TECNOLOGIA DA INFORMACAO 8122-2/00 - IMUNIZACAO E CONTROLE DE PRAGAS URBANAS 9511-8/00 - REPARACAO E MANUTENCAO DE COMPUTADORES E DE EQUIPAMENTOS PERIFERICOS 4923-0/02 - SERVICIO DE TRANSPORTE DE PASSAGEIROS - LOCACAO DE AUTOMOVEIS COM MOTORISTA 4929-9/02 - TRANSPORTE RODOVIARIO COLETIVO DE PASSAGEIROS, SOB REGIME DE FRETAMENTO, INTERMUNICIPAL, INTERESTADUAL E INTERNACIONAL			
Capital Social R\$ 400.000,00 (quatrocentos mil reais) Capital Integralizado R\$ 400.000,00 (quatrocentos mil reais)		Porte EPP (Empresa de Pequeno Porte) 	Prazo de Duração Indeterminado

Nome	CPF/CNPJ	Participação no capital	Espécie de sócio	Administrador	Término do mandato
------	----------	-------------------------	------------------	---------------	--------------------

1909102023
Fis. n° 510
Visto

CERTIDÃO SIMPLIFICADA

Continuação

Sistema Nacional de Registro de Empresas Mercantis - SINREM

Certificamos que as informações abaixo constam dos documentos arquivados
nesta Junta Comercial e são vigentes na data da sua expedição.

Nome Empresarial: GAVIAO SOLUCOES LTDA				Protocolo: MAC2302998407	
NIRE : 21201198972					
Natureza Jurídica: Sociedade Empresária Limitada					
JOAO MARCOS DO NASCIMENTO GALVAO	011.748.073-85	R\$ 400.000,00	Sócio	S	Indeterminado
Dados do Administrador					
Nome		CPF	Término do mandato		
JOAO MARCOS DO NASCIMENTO GALVAO		011.748.073-85	Indeterminado		
Último Arquivamento					
Data	Número	Ato/eventos		Situação	
06/10/2023	20231263295	002 / 021 - ALTERACAO DE DADOS (EXCETO NOME EMPRESARIAL)		ATIVA Status SEM STATUS	

Esta certidão foi emitida automaticamente em 19/10/2023, às 12:08:24 (horário de Brasília).
Se impressa, verificar sua autenticidade no <https://www.empresafacil.ma.gov.br>, com o código XSEVGF1M.



MAC2302998407

CARLOS ANDRÉ DE MORAES PEREIRA
Secretário(a) Geral

1909102023
No nº 511
Voto e

CERTIDÃO ESPECÍFICA

Sistema Nacional de Registro de Empresas Mercantis - SINREM

Certificamos que as informações abaixo constam dos documentos arquivados nesta Junta Comercial e são vigentes na data da sua expedição.

Certificamos que GAVIAO SOLUCOES LTDA encontra-se registrada nesta Junta Comercial, como segue:		Protocolo: MAC2302998467	
NIRE 21201198972 CNPJ 12.351.550/0001-34		Situação ATIVA Status SEM STATUS	
Endereço Completo Avenida ROSEANA SARNEY, Nº 88, xxxxx, VILA ROCHA - Lago da Pedra/MA - CEP 65715-000			
Arquivamentos Posteriores			
Ato	Número	Data	Descrição
002	20231263295	06/10/2023	ALTERACAO DE DADOS (EXCETO NOME EMPRESARIAL)
002	20231263295	06/10/2023	CONSOLIDAÇÃO DE CONTRATO/ESTATUTO
002	20230473580	12/04/2023	ALTERACAO DE DADOS (EXCETO NOME EMPRESARIAL)
002	20230473580	12/04/2023	CONSOLIDAÇÃO DE CONTRATO/ESTATUTO
223	20230336264	14/03/2023	BALANCO
002	20230315992	10/03/2023	CONSOLIDAÇÃO DE CONTRATO/ESTATUTO
002	20230315992	10/03/2023	ALTERACAO DE DADOS E DE NOME EMPRESARIAL
002	20230024556	06/01/2023	CONSOLIDAÇÃO DE CONTRATO/ESTATUTO
002	20230024556	06/01/2023	ALTERACAO DE DADOS (EXCETO NOME EMPRESARIAL)
223	20220431353	08/04/2022	BALANCO
002	21201198972	19/01/2022	TRANSFORMACAO
002	21201198972	19/01/2022	ALTERACAO DE DADOS E DE NOME EMPRESARIAL
002	20201140349	06/12/2020	REENQUADRAMENTO DE MICROEMPRESA COMO EMPRESA DE PEQUENO PORTE
002	21600171199	06/12/2020	TRANSFORMACAO
002	21600171199	06/12/2020	ALTERACAO DE DADOS E DE NOME EMPRESARIAL
315	20100577520	14/09/2010	ENQUADRAMENTO DE MICROEMPRESA
002	20100577512	14/09/2010	ALTERACAO DE DADOS (EXCETO NOME EMPRESARIAL)
090	21200709990	10/06/2010	CONTRATO

Esta certidão foi emitida automaticamente em 19/10/2023, às 12:08:38 (horário de Brasília).
Se impressa, verificar sua autenticidade no <https://www.empresafacil.ma.gov.br>, com o código X5M9TSD1.



MAC2302998467

CARLOS ANDRÉ DE MORAES PEREIRA
Secretário(a) Geral

[Handwritten signature]

[Handwritten signature]

[Handwritten signature]

Data da consulta: 18/10/2023 14:26:05

1900103033
FIS N° 512
Voto

Identificação do Contribuinte - CNPJ Matriz

CNPJ: **12.351.550/0001-34**

A opção pelo Simples Nacional e/ou SIMEI abrange todos os estabelecimentos da empresa

Nome Empresarial: **GAVIAO SOLUCOES LTDA**

Situação Atual

Situação no Simples Nacional: **Optante pelo Simples Nacional desde 01/01/2017**

Situação no SIMEI: **NÃO enquadrado no SIMEI**

[+ Mais informações](#)

[Voltar](#)

[Gerar PDF](#)

[Handwritten signatures]

COMISSÃO CENTRAL DE LICITAÇÃO - CCL
TOMADA DE PREÇO Nº 013/2023
RAZÃO SOCIAL: LIMPOMAX EMPREENDIMENTOS LTDA
ENDEREÇO DA LICITANTE: AV. JUSCELINO KUBITSCHKE,
N.º 99, CEP: 65278000 - CENTRO

Visado
L.º N.º 313
1909165003

AV. JUSCELINO KUBITSCHKE, N.º 99, CEP: 65278000 - CENTRO
CNPJ (ME) 28.373.718/0001-42 - E-mail: limpomaxempreendimentos@gmail.com

LIMPO MAX
Empreendimentos

LIMPO MAX
Empreendimentos

ENVELOPE "N.º 01" - DOCUMENTOS DE HABILITAÇÃO



ESTADO DO MARANHÃO
MUNICÍPIO DE ESPERANTINÓPOLIS
COMISSÃO PERMANENTE DE LICITAÇÃO
CNPJ: 06.376.669/0001-69



5/19
19/09/2023
v.sto

JUNTADA DE DOCUMENTOS DE HABILITAÇÃO

Junto aos autos do processo licitatório nº 013/2023, na modalidade TOMADA DE PREÇOS, os documentos de HABILITAÇÃO apresentados para o presente certame.

Esperantinópolis - MA, em 19 de dezembro de 2023.

ANTONIO CAITANO LIMA
PRESIDENTE DA CPL



ESTADO DO MARANHÃO
MUNICÍPIO DE ESPERANTINÓPOLIS
COMISSÃO PERMANENTE DE LICITAÇÃO
CNPJ: 06.376.669/0001-69



Processo Administrativo nº 190910/2023
Modalidade: TOMADA DE PREÇOS nº 013/2023
Tipo: Menor Preço Global

Objeto: CONTRATAÇÃO DE EMPRESA ESPECIALIZADA EM SERVIÇOS DE ENGENHARIA PARA MANUTENÇÃO DE COBERTURA DO HOSPITAL SANTA MARTA NO MUNICÍPIO DE ESPERANTINÓPOLIS/MA, DE INTERESSE DA SECRETARIA MUNICIPAL DE SAÚDE E SANEAMENTO.

Documentos de HABILITAÇÃO da Empresa:

LIMPOMAX EMPREENDIMENTOS LTDA
CNPJ. 28.373.718/0001-42

HABILITAÇÃO

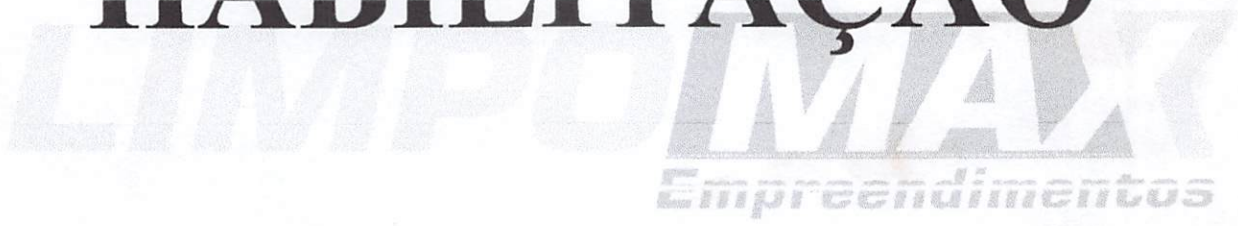

11/19

Handwritten initials and marks in blue ink.

1/199



Processo nº 1909102033
Fls nº 517
Visto

Sistema de Cadastramento Unificado de Fornecedores - SICAF

Declaração

Declaramos para os fins previstos na Lei nº 8.666, de 1993, conforme documentação registrada no SICAF, que a situação do fornecedor no momento é a seguinte:

Dados do Fornecedor

CNPJ: 28.373.718/0001-42 DUNS®: 94*****40
Razão Social: LIMPOMAX EMPREENDIMENTOS LTDA
Nome Fantasia: LIMPOMAX EMPREENDIMENTOS
Situação do Fornecedor: Credenciado Data de Vencimento do Cadastro: 31/07/2024
Natureza Jurídica: SOCIEDADE EMPRESÁRIA LIMITADA
MEI: Não
Tamanho da Empresa: Empresa de Pequeno

Ocorrências e Impedimentos

Ocorrência: Nada Consta
Impedimento de Licitar: Nada Consta

Níveis cadastrados:

I - Credenciamento

II - Habilitação Jurídica

III - Regularidade Fiscal e Trabalhista Federal

Receita Federal e PGFN	Validade:	08/04/2024
FGTS	Validade:	04/12/2023
Trabalhista (http://www.tst.jus.br/certidao)	Validade:	11/05/2024

IV - Regularidade Fiscal Estadual/Distrital e Municipal

Receita Estadual/Distrital	Validade:	23/02/2024
Receita Municipal	Validade:	25/01/2024

V - Qualificação Técnica

VI - Qualificação Econômico-Financeira

Validade: 30/04/2024

Esta declaração é uma simples consulta e não tem efeito legal

Emitido em: 13/11/2023 09:59

CPF: 614.406.103-71 Nome: FABRICIO MOREIRA CARDOSO

Ass: _____



Inscrição nº 1909100033
Dis nº 518
Visto

Sistema de Cadastramento Unificado de Fornecedores - SICAF

Certificado de Registro Cadastral - CRC

(Emissão conforme art. 17 da Instrução Normativa nº 03, de 26 abril de 2018)

CNPJ: 28.373.718/0001-42
Razão Social: LIMPOMAX EMPREENDIMENTOS LTDA

Atividade Econômica Principal:

8121-4/00 - LIMPEZA EM PRÉDIOS E EM DOMICÍLIOS

Endereço:

AVENIDA JUSCELINO KUBITSCHEK, 99 - CENTRO - Turiaçu / Maranhão

X

Observações:

A veracidade das informações poderá ser verificada no endereço www.comprasgovernamentais.gov.br.
Este certificado não substitui os documentos enumerados nos artigos 28 a 31 da Lei nº 8.666, de 1993.

Processo nº 190010003
Fls. nº 519
Visto



CONTROLADORIA-GERAL DA UNIÃO

Certidão negativa correcional (ePAD, CGU-PJ, CEIS, CNEP e CEPIM)

Consultado: **LIMPOMAX EMPREENDIMENTOS LTDA**

CPF/CNPJ: **28.373.718/0001-42**

Certifica-se que, em consulta aos sistemas ePAD e CGU-PJ e aos cadastros CEIS, CNEP e CEPIM mantidos pela Corregedoria-Geral da União, **NÃO CONSTAM** registros de penalidades vigentes relativas ao CNPJ/CPF consultado.

Destaca-se que, nos termos da legislação vigente, os referidos cadastros consolidam informações prestadas pelos entes públicos, de todos os Poderes e esferas de governo.

Os Sistemas ePAD e CGU-PJ consolidam os dados sobre o andamento dos processos administrativos de responsabilização de entes privados no Poder Executivo Federal.

O Cadastro Nacional de Empresas Inidôneas e Suspensas (CEIS) apresenta a relação de empresas e pessoas físicas que sofreram sanções que implicaram a restrição de participar de licitações ou de celebrar contratos com a Administração Pública.

O Cadastro Nacional de Empresas Punidas (CNEP) apresenta a relação de empresas que sofreram qualquer das punições previstas na Lei nº 12.846/2013 (Lei Anticorrupção).

O Cadastro de Entidades Privadas sem Fins Lucrativos Impedidas (CEPIM) apresenta a relação de entidades privadas sem fins lucrativos que estão impedidas de celebrar novos convênios, contratos de repasse ou termos de parceria com a Administração Pública Federal, em função de irregularidades não resolvidas em convênios, contratos de repasse ou termos de parceria firmados anteriormente.

Certidão emitida às 21:19:52 do dia 18/12/2023 , com validade até o dia 17/01/2024.

Link para consulta da verificação da certidão <https://certidoes.cgu.gov.br/>

Código de controle da certidão: qLZUSECFrYZ3fdbGr5pQ

Qualquer rasura ou emenda invalidará este documento.

1909102023
530
Visto



Improbidade Administrativa e Inelegibilidade

Certidão Negativa

Certifico que nesta data (18/12/2023 às 21:22) NÃO CONSTA no Cadastro Nacional de Condenações Cíveis por Ato de Improbidade Administrativa e Inelegibilidade registros de condenação com trânsito em julgado ou sanção ativa quanto ao CNPJ nº 28.373.718/0001-42.

A condenação por atos de improbidade administrativa não implica automático e necessário reconhecimento da inelegibilidade do condenado.

Para consultas sobre inelegibilidade acesse portal do TSE em <http://divulgacandcontas.tse.jus.br/>

Esta certidão é expedida gratuitamente. Sua autenticidade pode ser por meio do número de controle 6580.E24A.AB87.6354 no seguinte endereço: https://www.cnj.jus.br/improbidade_adm/autenticar_certidao.php

X

A

⊗

5

1909102033
No. 521
Visto e



TRIBUNAL DE CONTAS DA UNIÃO
CERTIDÃO NEGATIVA
DE
LICITANTES INIDÔNEOS

Nome completo: **LIMPOMAX EMPREENDIMENTOS LTDA**

CPF/CNPJ: **28.373.718/0001-42**

O Tribunal de Contas da União **CERTIFICA** que, na presente data, o (a) requerente acima identificado(a) **NÃO CONSTA** da relação de responsáveis inidôneos para participar de licitação na administração pública federal, por decisão deste Tribunal, nos termos do art. 46 da Lei nº 8.443/92 (Lei Orgânica do TCU).

Não constam da relação consultada para emissão desta certidão os responsáveis ainda não notificados do teor dos acórdãos condenatórios, aqueles cujas condenações tenham tido seu prazo de vigência expirado, bem como aqueles cujas apreciações estejam suspensas em razão de interposição de recurso com efeito suspensivo ou de decisão judicial.

X

Certidão emitida às 21:24:05 do dia 18/12/2023, com validade de trinta dias a contar da emissão.

A veracidade das informações aqui prestadas podem ser confirmadas no sítio <https://contas.tcu.gov.br/ords/f?p=INABILITADO:5>

Código de controle da certidão: YHZE181223212405

Atenção: qualquer rasura ou emenda invalidará este documento.

X
X
X

HABILITAÇÃO JURÍDICA

X

A
D

ALTERAÇÃO E CONSOLIDAÇÃO CONTRATUAL DA SOCIEDADE EMPRESÁRIA "LIMPOMAX EMPREENDIMENTOS LTDA"

Pelo presente instrumento, o Sr. **FABRICIO MOREIRA CARDOSO**, brasileiro, solteiro, empresário, nascido em 10/08/1996, natural de Turiaçu-MA, portador da Carteira Nacional de Habilitação (CNH) nº 06358200488 DETRAN-MA e CPF: 614.406.103-71, residente e domiciliada na Rua Dez, nº 6, Quadra T, Cohaserma, CEP 65.072-240, São Luís – MA., único sócio da empresa **LIMPOMAX EMPREENDIMENTOS LTDA** e tem sua sede e domicílio na Rua Francisco Reis, nº 106, Letra A, Centro, Turiaçu – MA, CEP: 65.278-000., cujo ato constitutivo registrado na Junta Comercial do Estado do Maranhão, sob o nº 21201274628 e inscrita no CNPJ(MF) sob nº 28.373.718/0001-42 resolvem, assim, alterar e consolidar o contrato social, pelas cláusulas e condições seguintes:

CLÁUSULA PRIMEIRA: Fica neste ato alterado o endereço do estabelecimento para Av. Juscelino Kubitschek, 99, Bairro: Centro - CEP: 65278-000 na cidade de Turiaçu – MA.

CLÁUSULA SEGUNDA: Fica alterado neste ato o objeto social da empresa para:

8121-4-00 limpeza em prédios e em domicílios, os serviços de limpeza geral (não especializada) de prédios de qualquer tipo: residências, escritórios, fabricas, armazéns, hospitais, prédios públicos e outros endereço da pessoa jurídica dados para contato prédios que desenvolvem atividades comerciais e de serviços;

8129-0-00 atividades de limpeza não especificadas anteriormente (dutos de ventilação e de refrigeração de ar, ônibus, embarcações, limpeza de ruas, praças e calçadas, de caixas de agua e caixas de gordura)

4322-3-02 instalação e manutenção de sistemas centrais de ar condicionado, de ventilação e refrigeração

4322-3-01 instalações hidráulicas, sanitárias e de gás

4321-5-00 - instalação e manutenção elétrica

4322-3-03 instalações de sistema de prevenção contra incêndio

4330-4-99 outras obras de acabamento da construção

4761-0-03 - comercio varejista de artigos de papelaria

4789-0-05 - comercio varejista de produtos saneantes domissanitarios

4789-0-07 - comercio varejista de equipamentos para escritório

4120-4-00 - construção de edifícios compreendendo as reformas, manutenções correntes, complementações e alterações de edifícios de qualquer natureza já existentes

4211-1-01 - construção de rodovias e ferrovias (pavimentação de auto-estradas, rodovias, pontes, viadutos e tuneis, inclusive em pistas de aeroportos e estacionamentos)

4213-8-00 - obras de urbanização - ruas, praças e calçadas (construção e manutenção de vias urbanas, ruas e locais para estacionamento de veículos, trabalhos de superfície e pavimentação em vias urbanas, ruas, praças e calçadas a sinalização com pintura em vias urbanas, ruas e locais para estacionamento de veículos)

4313-4-00 - obras de terraplenagem (operações de escavação, transporte, deposito e compactação de terras, necessárias a realização de uma obra, nivelamento para a execução de obras viárias e de aeroportos aluguel, com operador, de maquinas e equipamentos destinados aos serviços de terraplenagem)

4299-5/01- construção de instalações esportivas e recreativas tais como pistas de competição, quadras esportivas, piscinas olímpicas e outras construções similares

4330-4/04 - serviços de pintura de edifícios em geral, serviços de pintura em obras de engenharia civil

4399-1/03 - obras de alvenaria

4399-1/05 - perfuração e construção de poços de água

4530-7/05 - Comércio a varejo de pneumáticos e câmaras de ar

4530-7/04 - Comércio a varejo de peças e acessórios usados para veículos automotores

4732-6/00 - Comércio varejista de lubrificantes

4541-2/06 Comércio a varejo de peças e acessórios novos para motocicletas e motonetas

7719-5/99 - Locação de outros meios de transporte não especificados anteriormente, sem condutor (ônibus, motocicletas, caminhões, reboques)

7731-4/00 - Aluguel de máquinas e equipamentos agrícolas sem operador

4923-0/02 Serviço de transporte de passageiros - locação de automóveis com motorista

7711-0/00 - Locação de automóveis sem condutor

4530-7/03 - Comércio a varejo de peças e acessórios novos para veículos automotores

4789-0-04 - Comércio varejista de animais vivos e de artigos e alimentos para animais de estimação

4623-1/09 Comércio atacadista de alimentos para animais

4683-4/00 - Comércio atacadista de defensivos agrícolas, adubos, fertilizantes e corretivos do solo

3811-4/00 - Coleta de resíduos não-perigosos

6209-1/00 - Suporte técnico, manutenção e outros serviços em tecnologia da informação

7020-4/00 - Atividades de consultoria em gestão empresarial, exceto consultoria técnica específica

7111-1/00 - Serviços de arquitetura

7119-7/01 - Serviços de cartografia, topografia e geodésia

7119-7/03 - Serviços de desenho técnico relacionados à arquitetura e engenharia

8130-3/00 - Atividades paisagísticas

CLÁUSULA TERCEIRA: Permanecem em pleno vigor as demais cláusulas do contrato social não alteradas pelo presente instrumento.

Vista as modificações ora ajustadas consolida-se o contrato social com as seguintes cláusulas:

CLÁUSULA PRIMEIRA: A sociedade limitada gira sob o nome empresarial "LIMPOMAX EMPREENDIMENTOS LTDA" e usa como título do estabelecimento (nome fantasia) a expressão **LIMPOMAX EMPREENDIMENTOS** e tem sua sede e domicílio na A Av. Juscelino Kubitschek, 99, Bairro: Centro - CEP: 65278-000 na cidade de Turiaçu – MA

CLÁUSULA SEGUNDA: O objeto da sociedade é:

8121-4-00 limpeza em prédios e em domicílios, os serviços de limpeza geral (não especializada) de prédios de qualquer tipo: residências, escritórios, fabricas, armazéns, hospitais, prédios públicos e outros endereço da pessoa jurídica dados para contato prédios que desenvolvem atividades comerciais e de serviços;

8129-0-00 atividades de limpeza não especificadas anteriormente (dutos de ventilação e de refrigeração de ar, ônibus, embarcações, limpeza de ruas, praças e calçadas, de caixas de água e caixas de gordura)

4322-3-02 instalação e manutenção de sistemas centrais de ar condicionado, de ventilação e refrigeração

4322-3-01 instalações hidráulicas, sanitárias e de gás

4321-5-00 - instalação e manutenção elétrica

4322-3-03 instalações de sistema de prevenção contra incêndio

4330-4-99 outras obras de acabamento da construção

4761-0-03 - comercio varejista de artigos de papelaria

4789-0-05 - comercio varejista de produtos saneantes domissanitarios

4789-0-07 - comercio varejista de equipamentos para escritório

4120-4-00 - construção de edifícios compreendendo as reformas, manutenções correntes, complementações e alterações de edifícios de qualquer natureza já existentes

4211-1-01 - construção de rodovias e ferrovias (pavimentação de auto-estradas, rodovias, pontes, viadutos e tuneis, inclusive em pistas de aeroportos e estacionamentos)

4213-8-00 - obras de urbanização - ruas, praças e calçadas (construção e manutenção de vias urbanas, ruas e locais para estacionamento de veículos, trabalhos de superfície e pavimentação em vias urbanas, ruas, praças e calçadas a sinalização com pintura em vias urbanas, ruas e locais para estacionamento de veículos)

4313-4-00 - obras de terraplenagem (operações de escavação, transporte, deposito e compactação de terras, necessárias a realização de uma obra, nivelamento para a execução de obras viárias e de aeroportos aluguel, com operador, de maquinas e equipamentos destinados aos serviços de terraplenagem)

4299-5/01- construção de instalações esportivas e recreativas tais como pistas de competição, quadras esportivas, piscinas olímpicas e outras construções similares

4330-4/04 - serviços de pintura de edifícios em geral, serviços de pintura em obras de engenharia civil

4399-1/03 - obras de alvenaria

4399-1/05 - perfuração e construção de poços de água

4530-7/05 - Comércio a varejo de pneumáticos e câmaras de ar

4530-7/04 - Comércio a varejo de peças e acessórios usados para veículos automotores

4732-6/00 - Comércio varejista de lubrificantes

4541-2/06 Comércio a varejo de peças e acessórios novos para motocicletas e motonetas

7719-5/99 - Locação de outros meios de transporte não especificados anteriormente, sem condutor (ônibus, motocicletas, caminhões, reboques)

7731-4/00 - Aluguel de máquinas e equipamentos agrícolas sem operador

4923-0/02 Serviço de transporte de passageiros - locação de automóveis com motorista

7711-0/00 - Locação de automóveis sem condutor

4530-7/03 - Comércio a varejo de peças e acessórios novos para veículos automotores

4789-0-04 - Comércio varejista de animais vivos e de artigos e alimentos para animais de estimação

4623-1/09 Comércio atacadista de alimentos para animais

4683-4/00 - Comércio atacadista de defensivos agrícolas, adubos, fertilizantes e corretivos do solo

3811-4/00 - Coleta de resíduos não-perigosos

6209-1/00 - Suporte técnico, manutenção e outros serviços em tecnologia da informação

10

X

A

X

X

- 7020-4/00 - Atividades de consultoria em gestão empresarial, exceto consultoria técnica específica
- 7111-1/00 - Serviços de arquitetura
- 7119-7/01 - Serviços de cartografia, topografia e geodésia
- 7119-7/03 - Serviços de desenho técnico relacionados à arquitetura e engenharia
- 8130-3/00 - Atividades paisagísticas

CLÁUSULA TERCEIRA: O prazo de duração da sociedade será por tempo indeterminado.

CLÁUSULA QUARTA: O capital social é de 650.000,00 (seiscentos e cinquenta mil reais) e dividido em 650.000 (seiscentos e cinquenta mil) quotas no valor nominal de R\$ 1,00 (um real) cada uma, totalmente integralizadas em moeda corrente do país, distribuindo da seguinte forma:

SÓCIO	Nº de Quotas	Valor	Percentual
FABRICIO MOREIRA CARDOSO	650.000	R\$ 650.000,00	100 %
TOTAL	650.000	R\$ 650.000,00	100 %

CLÁUSULA QUINTA: A administração da sociedade é exercida pelo sócio **FABRICIO MOREIRA CARDOSO**, acima qualificado, de forma isolada, respondendo pela empresa, judicial e extrajudicialmente, em juízo ou fora dele, que terá a representação ativa e passiva da empresa, tendo para tanto direito ao uso da denominação social, a faculdade de movimentar contas bancárias, contrair empréstimos, receber e dar quitação, emitir e endossar duplicatas, constituir procuradores em nome da empresa para o bom desempenho das atividades sociais, podendo para tanto, sempre assinar isolada e indistintamente.

CLÁUSULA SEXTA: A responsabilidade de cada sócio é restrita ao valor de suas quotas, mas todos respondem solidariamente pela integralização do capital social, conforme art. 1.052 CC/2002

CLÁUSULA SÉTIMA: O Administrador o Senhor **FABRICIO MOREIRA CARDOSO**, declara, sob as penas da lei, de que não está impedido de exercer a administração da empresa, por lei especial, ou em virtude de condenação criminal, ou por se encontrar sob os efeitos dela, a pena que vede, ainda que temporariamente, o acesso a cargos públicos; ou por crime falimentar, de prevaricação, peita ou suborno, concussão, peculato, ou contra a economia popular, contra o sistema financeiro nacional, contra normas de defesa da concorrência, contra as relações de consumo, fé pública, ou a propriedade

CLÁUSULA OITAVA: As quotas são indivisíveis e não poderão ser cedidas ou transferidas no todo ou em parte a terceiros, sem expresse consentimento do outro sócio, a quem fica assegurado, em igualdade de condições e preço, direito de preferência para a sua aquisição, formalizando, se realizada a cessão delas, a alteração contratual pertinente.

CLÁUSULA NONA: O exercício social coincidirá com o ano civil. Ao término de cada exercício, o administrador prestará contas justificadas de sua administração, procedendo à

elaboração das demonstrações financeiras, cabendo aos sócios, na proporção de suas quotas, os lucros ou perdas apurados.

CLÁUSULA DÉCIMA: Em caso de morte de um dos sócios, a sociedade não será dissolvida e continuará sendo gerida pelo sócio remanescente ou pelos herdeiros. Não sendo possível ou inexistindo interesse destes ou do sócio remanescente, os valores de seus haveres serão apurados e liquidados com base na situação patrimonial da empresa. O mesmo procedimento será adotado em qualquer dos casos em que a sociedade se resolva em relação a um dos sócios.

CLÁUSULA DÉCIMA PRIMEIRA: A Sócio declara que a empresa se enquadra como Empresa de Pequeno Porte - EPP, nos termos da Lei Complementar nº 123, de 14 de dezembro de 2006, e que não se enquadra em qualquer das hipóteses de exclusão relacionadas no § 4º do art. 3º da mencionada lei. (art. 3º, I, LC nº 123, de 2006)

CLÁUSULA DÉCIMA SEGUNDA: – Fica eleito o foro de Turiaçu – MA para dirimir quaisquer dúvidas decorrentes do presente instrumento contratuais, bem como para o exercício e cumprimento dos direitos e obrigações resultantes deste contrato, renunciando a qualquer outro, por mais privilegiado que possa ser.

Turiaçu - MA, 09 de setembro de 2023.

FABRICIO MOREIRA CARDOSO



ASSINATURA ELETRÔNICA

Certificamos que o ato da empresa LIMPOMAX EMPREENDIMENTOS LTDA consta assinado digitalmente por:

IDENTIFICAÇÃO DO(S) ASSINANTE(S)	
CPF/CNPJ	Nome
61440610371	FABRICIO MOREIRA CARDOSO

X

A
D

12

JUCEMA

CERTIFICO O REGISTRO EM 11/10/2023 16:59 SOB N° 20231287801.
PROTOCOLO: 231287801 DE 11/10/2023.
CÓDIGO DE VERIFICAÇÃO: 12314928230. CNPJ DA SEDE: 28373718000142.
NIRE: 21201274628. COM EFEITOS DO REGISTRO EM: 10/10/2023.
LIMPOMAX EMPREENDIMENTOS LTDA

CARLOS ANDRÉ DE MORAES PEREIRA
SECRETÁRIO-GERAL
www.empresafacil.ma.gov.br

REPUBLICA FEDERATIVA DO BRASIL
MINISTÉRIO DA INFRAESTRUTURA
DEPARTAMENTO NACIONAL DE TRÂNSITO
CARTEIRA NACIONAL DE HABILITAÇÃO

MA

NOME
FABRICIO MOREIRA CARDOSO

DOC. IDENTIDADE/ÓRG. EMISSOR/UF
0366214320090 SSP MA

CPF
614.406.103-71

DATA NASCIMENTO
10/08/1996

FILIAÇÃO
RAIMUNDO ADAILSON D SILVA C
adilson
ELCILENE VIEIRA MOREIRA

PERMISSÃO ACC CAT. HAB.
B

Nº REGISTRO
06358200488

VALIDADE
21/08/2024

1ª HABILITAÇÃO
05/05/2015

VALIDA EM TODO O TERRITÓRIO NACIONAL VAL 1887605107

OBSERVAÇÕES

FABRICIO MOREIRA CARDOSO
ASSINATURA DO PORTADOR

LOCAL
SAO LUIS, MA

DATA EMISSÃO
22/08/2019

ASSINADO DIGITALMENTE
DEPARTAMENTO ESTADUAL DE TRÂNSITO

54528506182
MA041070496

MARANHÃO

DENATRAN CONTRAN

QR-CODE



Documento assinado com certificado digital em conformidade com a Medida Provisória nº 2200-2/2001. Sua validade poderá ser confirmada por meio do programa Assinador Serpro.

As orientações para instalar o Assinador Serpro e realizar a validação do documento digital estão disponíveis em: <https://www.serpro.gov.br/assinador-digital>.

SERPRO / SENATRAN

h)

8

8

8

8

8

**REGULARIDADE
FISCAL E
TRABALHISTA**

1909102023
 Visto



REPÚBLICA FEDERATIVA DO BRASIL

CADASTRO NACIONAL DA PESSOA JURÍDICA

NÚMERO DE INSCRIÇÃO 28.373.718/0001-42 MATRIZ	COMPROVANTE DE INSCRIÇÃO E DE SITUAÇÃO CADASTRAL	DATA DE ABERTURA 09/08/2017
---	---	--------------------------------

NOME EMPRESARIAL LIMPOMAX EMPREENDIMENTOS LTDA

TÍTULO DO ESTABELECIMENTO (NOME DE FANTASIA) LIMPOMAX EMPREENDIMENTOS	PORTE EPP
--	--------------

CÓDIGO E DESCRIÇÃO DA ATIVIDADE ECONÔMICA PRINCIPAL 81.21-4-00 - Limpeza em prédios e em domicílios
--

CÓDIGO E DESCRIÇÃO DAS ATIVIDADES ECONÔMICAS SECUNDÁRIAS 38.11-4-00 - Coleta de resíduos não-perigosos 41.20-4-00 - Construção de edifícios 42.11-1-01 - Construção de rodovias e ferrovias 42.13-8-00 - Obras de urbanização - ruas, praças e calçadas 2.99-5-01 - Construção de instalações esportivas e recreativas 43.13-4-00 - Obras de terraplenagem 43.21-5-00 - Instalação e manutenção elétrica 43.22-3-01 - Instalações hidráulicas, sanitárias e de gás 43.22-3-02 - Instalação e manutenção de sistemas centrais de ar condicionado, de ventilação e refrigeração 43.22-3-03 - Instalações de sistema de prevenção contra incêndio 43.30-4-04 - Serviços de pintura de edifícios em geral 43.30-4-99 - Outras obras de acabamento da construção 43.99-1-03 - Obras de alvenaria 43.99-1-05 - Perfuração e construção de poços de água 45.30-7-03 - Comércio a varejo de peças e acessórios novos para veículos automotores 45.30-7-04 - Comércio a varejo de peças e acessórios usados para veículos automotores 45.30-7-05 - Comércio a varejo de pneumáticos e câmaras-de-ar 45.41-2-06 - Comércio a varejo de peças e acessórios novos para motocicletas e motonetas 46.23-1-09 - Comércio atacadista de alimentos para animais 46.83-4-00 - Comércio atacadista de defensivos agrícolas, adubos, fertilizantes e corretivos do solo

CÓDIGO E DESCRIÇÃO DA NATUREZA JURÍDICA 206-2 - Sociedade Empresária Limitada
--

LOGRADOURO AV JUSCELINO KUBITSCHK	NÚMERO 99	COMPLEMENTO *****
--------------------------------------	--------------	----------------------

CEP 65.278-000	BAIRRO/DISTRITO CENTRO	MUNICÍPIO TURIACU	UF MA
-------------------	---------------------------	----------------------	----------

ENDEREÇO ELETRÔNICO LIMPOMAXEMPREENDEMENTOS@GMAIL.COM	TELEFONE (98) 8450-1583
--	----------------------------

ENTE FEDERATIVO RESPONSÁVEL (EFR) *****
--

SITUAÇÃO CADASTRAL ATIVA	DATA DA SITUAÇÃO CADASTRAL 09/08/2017
-----------------------------	--

MOTIVO DE SITUAÇÃO CADASTRAL

SITUAÇÃO ESPECIAL *****	DATA DA SITUAÇÃO ESPECIAL *****
----------------------------	------------------------------------

Aprovado pela Instrução Normativa RFB nº 2.119, de 06 de dezembro de 2022.

Emitido no dia 12/11/2023 às 16:32:32 (data e hora de Brasília).

Página: 1/2



REPÚBLICA FEDERATIVA DO BRASIL

CADASTRO NACIONAL DA PESSOA JURÍDICA

NÚMERO DE INSCRIÇÃO 28.373.718/0001-42 MATRIZ	COMPROVANTE DE INSCRIÇÃO E DE SITUAÇÃO CADASTRAL	DATA DE ABERTURA 09/08/2017
---	---	--------------------------------

NOME EMPRESARIAL LIMPOMAX EMPREENDIMENTOS LTDA

CÓDIGO E DESCRIÇÃO DAS ATIVIDADES ECONÔMICAS SECUNDÁRIAS 47.32-6-00 - Comércio varejista de lubrificantes 47.61-0-03 - Comércio varejista de artigos de papelaria 47.89-0-04 - Comércio varejista de animais vivos e de artigos e alimentos para animais de estimação 47.89-0-05 - Comércio varejista de produtos saneantes domissanitários 47.89-0-07 - Comércio varejista de equipamentos para escritório 49.23-0-02 - Serviço de transporte de passageiros - locação de automóveis com motorista 62.09-1-00 - Suporte técnico, manutenção e outros serviços em tecnologia da informação 70.20-4-00 - Atividades de consultoria em gestão empresarial, exceto consultoria técnica específica 71.11-1-00 - Serviços de arquitetura 71.19-7-01 - Serviços de cartografia, topografia e geodésia 71.19-7-03 - Serviços de desenho técnico relacionados à arquitetura e engenharia 77.11-0-00 - Locação de automóveis sem condutor 7.19-5-99 - Locação de outros meios de transporte não especificados anteriormente, sem condutor 77.31-4-00 - Aluguel de máquinas e equipamentos agrícolas sem operador 81.29-0-00 - Atividades de limpeza não especificadas anteriormente 81.30-3-00 - Atividades paisagísticas
--

CÓDIGO E DESCRIÇÃO DA NATUREZA JURÍDICA 206-2 - Sociedade Empresária Limitada
--

LOGRADOURO AV JUSCELINO KUBITSCHEK	NÚMERO 99	COMPLEMENTO *****
---------------------------------------	--------------	----------------------

CEP 65.278-000	BAIRRO/DISTRITO CENTRO	MUNICÍPIO TURIACU	UF MA
-------------------	---------------------------	----------------------	----------

ENDEREÇO ELETRÔNICO LIMPOMAXEMPREENDIMENTOS@GMAIL.COM	TELEFONE (98) 8450-1583
--	----------------------------

ENTE FEDERATIVO RESPONSÁVEL (EFR) *****
--

SITUAÇÃO CADASTRAL ATIVA	DATA DA SITUAÇÃO CADASTRAL 09/08/2017
-----------------------------	--

MOTIVO DE SITUAÇÃO CADASTRAL

SITUAÇÃO ESPECIAL *****	DATA DA SITUAÇÃO ESPECIAL *****
----------------------------	------------------------------------

Aprovado pela Instrução Normativa RFB nº 2.119, de 06 de dezembro de 2022.

Emitido no dia 12/11/2023 às 16:32:32 (data e hora de Brasília).

Página: 2/2



PREFEITURA MUNICIPAL DE TURIAÇU - MA

MUNICÍPIO DE TURIAÇU CNPJ: 03451363000163

RUA DR. PAULO RAMOS, Nº S/N - CENTRO

Rol Cadastral do Mobiliário - Completo: (Cadastro: '000367', '000367')

Visto

1909102023
533

Data Emissão:	25/10/2023
Hora:	12:42:00
Exercício:	2023
Usuário:	NETO
Página(s):	1 de 2

FICHA CADASTRAL DO MOBILIÁRIO

CONTRIBUINTE

Código:: 000371

Nome: LIMPOMAX EMPREENDIMENTOS LTDA CNPJ: 28373718000142

Nome Fant.: LIMPOMAX EMPREENDIMENTOS PIS/NIT:

Endereço: RUA FRANCISCO REIS Nº: 106 CEP: 65278000

Bairro: CENTRO Complemento: LETRA A

Cidade: TURIAÇU Estado: MA

ESTABELECIMENTO

Cadastro: 000367

Endereço: RUA FRANCISCO REIS Nº: 106 CEP: 65278000

Bairro: CENTRO Complemento: LETRA A

Cidade: TURIAÇU Estado: MA

Area: 0,00 Nº Empregados: 0 Região:

Insc Estadual: 126389659 Insc Municipal: 32028 Horário de Funcionamento: Das: Até

DADOS GERAIS

Abertura: 09/08/2017 Processo: Dt. Processo:

Junta Comercial: Data: Nº Reg Pessoal Juridica:

Escritório: Email Esc:

Fone Esc:

Situação: 01 - Ativo Tipo da Empresa: EMPRESARIO INDIVIDUAL

Tipo ISS: 03 - Sobre Faturamento Capital: 0 Tipo de Cadastro: EMPRESA

Optante SN: S Regime Especial: Empresa de Pequeno Porte (EPP) Exigibilidade ISS: Exigível

Atividade: Limpeza em prédios e em domicílios, Construção de edifícios, Construção de rodovias e ferrovias, Obras de

Código	Identificador	Tipo	Atividade	Qtde.	Início	Fim
000007	07.00	01 - Prestação de	Serviços relativos a engenharia, arquitetura, geologia, urbanismo,		16/06/2023	

Execução, por administração, empreitada ou subempreitada, de obras de construção civil, hidráulica ou elétrica e de outras obras semelhantes,

Código	Principal	Atividade cnae
4120400	N	Construção de edifícios
4211101	N	Construção de rodovias e ferrovias
4213800	N	Obras de urbanização - ruas, praças e calçadas
4299501	N	Construção de instalações esportivas e recreativas
4313400	N	Obras de terraplenagem
4321500	N	Instalação e manutenção elétrica
4322301	N	Instalações hidráulicas, sanitárias e de gás
4322302	N	Instalação e manutenção de sistemas centrais de ar condicionado, de ventilação e refrigeração
4322303	N	Instalações de sistema de prevenção contra incêndio
4330404	N	Serviços de pintura de edifícios em geral
4330499	N	Outras obras de acabamento da construção
4399103	N	Obras de alvenaria
4399105	N	Perfuração e construção de poços de água
4530703	N	Comércio a varejo de peças e acessórios novos para veículos automotores
4530704	N	Comércio a varejo de peças e acessórios usados para veículos automotores
4530705	N	Comércio a varejo de pneumáticos e câmaras-de-ar
4623109	N	Comércio atacadista de alimentos para animais
4683400	N	Comércio atacadista de defensivos agrícolas, adubos, fertilizantes e corretivos do solo
4732600	N	Comércio varejista de lubrificantes
8121400	S	Limpeza em prédios e em domicílios

AUTENTICAÇÃO

Conteúdo e autêntico conforme original apresentado. Pou te.

São Luís, 27/10/2023 10:38:48 Aldimar 4606

Aldimar Fontoura da Silva Escrevente

PODER JUDICIÁRIO - TMA

Seio: AUTENT156794ADPUB0315P0011 - At 13.18

Emolumentos e taxas: R\$6,02 Total: R\$6,02

Consulte a validade deste selado no site <https://seio.tjma.jus.br>

Sétimo Tabelionato de Notas de São Luís - MA

Guilherme Dal Molin de Oliveira - Tabelião

Av. Daniel de La Touche, 6 - quarteirão D - Centro - CEP: 65.074-115 - São Luís - Maranhão - (99) 3256-2266



1909102023
 n.º 534
 Voto

Data Emissão:	25/10/2023
Hora:	12:42:00
Exercício:	2023
Usuário:	NETO
Página(s):	2 de 2

FICHA CADASTRAL DO MOBILIÁRIO

Código Alvara	Exercício	Descrição	Data Emissão	Data Validade
10	2022	ALVARA DE LICENCA	25/10/2023	31/12/2023
11	2022	ALVARA DE LICENCA	25/10/2023	31/12/2023
12	2022	ALVARA DE LICENCA	25/10/2023	31/12/2023
13	2022	ALVARA DE LICENCA	25/10/2023	31/12/2023
523	2023	ALVARA DE LICENCA	25/10/2023	31/12/2023

Sétimo Tabelionato de Notas de São Luís - MA
 Gustavo Dal Molin de Oliveira - Tabelião
 Av. Daniel de La Touche, 6 - quadra D, Cohama CEP: 65.074-115 - São Luís - Maranhão (98) 3256-2266

AUTENTICAÇÃO
 Conferido e achado conforme original apresentado. Dou fé.
 São Luís, 27/10/2023 10:38:48 Aldimar 4686

Aldimar Fontoura da Silva - Escrevente

PODER JUDICIÁRIO - T1MA
 Selo: AUTENT156794IAOJ9461VQFL1809 - Ato: 13.18
 Emolumentos e taxas: R\$6,02 Total: R\$6,02
 Consulte a validade deste selo no site: <https://selo.tjma.jus.br>



X

19

[Handwritten signature]

[Handwritten signature]

13

[Handwritten signature]

1909102023
535
Voto



MINISTÉRIO DA FAZENDA
Secretaria da Receita Federal do Brasil
Procuradoria-Geral da Fazenda Nacional

CERTIDÃO NEGATIVA DE DÉBITOS RELATIVOS AOS TRIBUTOS FEDERAIS E À DÍVIDA ATIVA DA UNIÃO

Nome: LIMPOMAX EMPREENDIMENTOS LTDA
CNPJ: 28.373.718/0001-42

Ressalvado o direito de a Fazenda Nacional cobrar e inscrever quaisquer dívidas de responsabilidade do sujeito passivo acima identificado que vierem a ser apuradas, é certificado que não constam pendências em seu nome, relativas a créditos tributários administrados pela Secretaria da Receita Federal do Brasil (RFB) e a inscrições em Dívida Ativa da União (DAU) junto à Procuradoria-Geral da Fazenda Nacional (PGFN).

Esta certidão é válida para o estabelecimento matriz e suas filiais e, no caso de ente federativo, para todos os órgãos e fundos públicos da administração direta a ele vinculados. Refere-se à situação do sujeito passivo no âmbito da RFB e da PGFN e abrange inclusive as contribuições sociais previstas nas alíneas 'a' a 'd' do parágrafo único do art. 11 da Lei nº 8.212, de 24 de julho de 1991.

A aceitação desta certidão está condicionada à verificação de sua autenticidade na Internet, nos endereços <<http://rfb.gov.br>> ou <<http://www.pgfn.gov.br>>.

Certidão emitida gratuitamente com base na Portaria Conjunta RFB/PGFN nº 1.751, de 2/10/2014.

Emitida às 10:58:29 do dia 12/07/2023 <hora e data de Brasília>.

Válida até 08/01/2024.

Código de controle da certidão: **E6F9.3EDF.6CFD.FF73**

Qualquer rasura ou emenda invalidará este documento.

8

20

[Assinatura]

[Assinatura]

[Assinatura]

14



1909102023
536
Voto

GOVERNO DO ESTADO DO MARANHÃO SECRETARIA DE ESTADO DA FAZENDA

CERTIDÃO NEGATIVA DE DÉBITO

Nº Certidão: 307857/23

Data da

26/10/2023 14:49:44

Inscrição Estadual: 126389659

CPF/CNPJ: 28373718000142

Razão Social: LIMPOMAX EMPREENDIMENTOS LTDA

Endereço: AVE JUSCELINO KUBITSCHEK, 99 CEP: 65278000 - CENTRO

Telefone: (98)85129467

Município: TURIACU

UF: MA

Certificamos que, após a realização das consultas procedidas no sistema desta Secretaria, substanciado pelos artigos 240 a 242, da lei nº 7.799, de 19/12/2002 e disposto no artigo 205 da lei nº 5.172, de 25 de outubro de 1966 (Código Tributário Nacional), não constam débitos relativos aos tributos estaduais, administrados por esta Secretaria, em nome do sujeito passivo acima identificado. Ressalvado, todavia, à Fazenda Pública Estadual o direito da cobrança de dívidas que venham a ser apuradas e não alcançadas pela decadência.

Validade da Certidão: 120 (cento e vinte) dias: 23/02/2024.

A autenticidade desta certidão deverá ser confirmada no endereço:

<http://portal.sefaz.ma.gov.br/>, clicando no item "Certidões" e em seguida em "Validação de Certidão Negativa Débito".

CERTIDÃO EMITIDA GRATUITAMENTE.

Data Impressão: 31/10/2023 19:17:52



1909102023
537
Visto

GOVERNO DO ESTADO DO MARANHÃO SECRETARIA DE ESTADO DA FAZENDA

CERTIDÃO NEGATIVA DE DÍVIDA ATIVA

Nº Certidão: 078628/23

Data da

26/10/2023 14:51:24

Inscrição Estadual: 126389659

CPF/CNPJ: 28373718000142

Razão Social: LIMPOMAX EMPREENDIMENTOS LTDA

Endereço: AVE JUSCELINO KUBITSCHEK, 99 CEP: 65278000 - CENTRO

Telefone: (98)85129467

Município: TURIACU

UF: MA

Certificamos que, após a realização das consultas procedidas no sistema desta Secretaria e na forma do disposto do artigo 156, da lei nº 2.231, de 29/12/1962, substanciado pelos artigos 240 a 242 da lei nº 7.799, de 19/12/2002, bem como prescreve o artigo 205 da lei nº 5.172, de 25 de outubro de 1966 (Código Tributário Nacional) não constam débitos inscritos na Dívida Ativa, em nome do sujeito passivo acima identificado.

Validade da Certidão: 120 (cento e vinte) dias: 23/02/2024.

A autenticidade desta certidão deverá ser confirmada no endereço:

<http://portal.sefaz.ma.gov.br/>, clicando no item "Certidões" e em seguida em "Validação de Certidão Negativa de Dívida Ativa".

CERTIDÃO EMITIDA GRATUITAMENTE.

Data Impressão: 31/10/2023 19:16:30



PREFEITURA MUNICIPAL DE TURIAÇU - MA
DEPARTAMENTO MUNICIPAL DE ARRECAÇÃO
RUA DR. PAULO RAMOS, Nº S/N - CENTRO
CNPJ: 63451363000163

1900102023
Viso

CERTIDÃO NEGATIVA DA DÍVIDA ATIVA - CNDA

O Departamento Municipal de Arrecadação da prefeitura Municipal de TURIAÇU, a requerimento da pessoa interessada LIMPOMAX EMPREENDIMENTOS LTDA, CERTIFICA, para os fins que se fizerem necessários, que a pessoa jurídica/física a seguir referenciada não registra débitos mobiliários com os cofres públicos municipais até a presente data, ressalvado o direito da Fazenda Municipal de exigir o recolhimento de débitos, tributários ou não, constituídos anteriormente a esta data mesmo durante a vigência desse prazo.

Cadastro: **000367** Inscrição Municipal: **32028**
Contribuinte: **LIMPOMAX EMPREENDIMENTOS LTDA** CPF/CNPJ: **28373718000142**
Nome Fantasia: **LIMPOMAX EMPREENDIMENTOS**
Endereço: **RUA FRANCISCO REIS, 106** Complem: **LETRA A**
Bairro: **CENTRO** CEP: **65278000**
Cidade: **TURIAÇU - MA**
Inscrição Est.: **126389859** Data de Abertura: **09/08/2017**

Atividade(s) CNAE

- Limpeza em prédios e em domicílios
- Construção de edifícios
- Construção de rodovias e ferrovias
- Obras de urbanização - ruas, praças e calçadas
- Construção de instalações esportivas e recreativas
- Obras de terraplenagem
- Instalação e manutenção elétrica
- Instalações hidráulicas, sanitárias e de gás
- Instalação e manutenção de sistemas centrais de ar condicionado, de ventilação e refrigeração
- Instalações de sistema de prevenção contra incêndio
- Serviços de pintura de edifícios em geral
- Outras obras de acabamento da construção
- Obras de alvenaria
- Perfuração e construção de poços de água
- Comércio a varejo de peças e acessórios novos para veículos automotores
- Comércio a varejo de peças e acessórios usados para veículos automotores
- Comércio a varejo de pneumáticos e câmaras-de-ar
- Comércio atacadista de alimentos para animais
- Comércio atacadista de defensivos agrícolas, adubos, fertilizantes e corretivos do solo
- Comércio varejista de lubrificantes

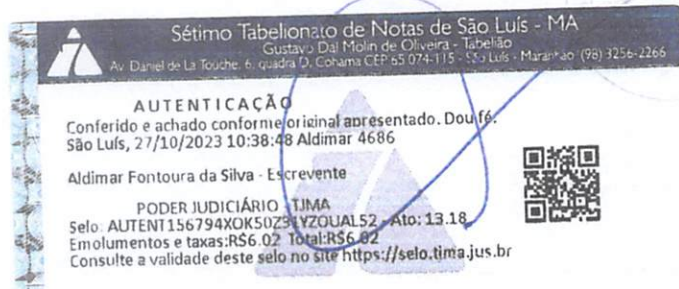

CNPJ: 63.451.363/0001-63
PREF. MUNICIPAL DE TURIAÇU
Rua Dr. Paulo Ramos Nº 143 Centro
CEP: 65278-000
Turiaçu - Maranhão

ORLANDO MAGNO RIBEIRO
DIVISÃO DE ARRECAÇÃO E TRIBUTOS

Emissão: **25/10/2023 13:01:53** Validade: **25/01/2024** Usuário: **NETO**
Número/Controle da Certidão: **2F2AA7A0691EE9D2**



PREFEITURA MUNICIPAL DE TURIAÇU - MA
MUNICÍPIO DE TURIAÇU
RUA DR. PAULO RAMOS, Nº S/N - CENTRO
CNPJ: 63451363000163

19/09/2023
539
Viato

CERTIDÃO NEGATIVA DE DÉBITOS

O SETOR DE TRIBUTOS da PREFEITURA MUNICIPAL DE TURIAÇU - MA, CERTIFICA, para os fins que se fizerem necessários, que a pessoa jurídica/física a seguir referenciada não registra débitos mobiliários com os cofres públicos municipais até a presente data, ressalvado o direito da Fazenda Municipal de exigir o recolhimento de débitos, tributários ou não, constituídos anteriormente a esta data mesmo durante a vigência desse prazo.

Cadastro: **000367** Inscrição Municipal: **32028**
Contribuinte: **LIMPOMAX EMPREENDIMENTOS LTDA** CPF/CNPJ: **28373718000142**
Nome Fantasia: **LIMPOMAX EMPREENDIMENTOS**
Endereço: **RUA FRANCISCO REIS, 106** Complem: **LETRA A**
Bairro: **CENTRO** CEP: **65278000**
Cidade: **TURIAÇU - MA**
Inscrição Est.: **126389659** Data de Abertura: **09/08/2017**

Atividade(s) CNAE

- Limpeza em prédios e em domicílios
- Construção de edifícios
- Construção de rodovias e ferrovias
- Obras de urbanização - ruas, praças e calçadas
- Construção de instalações esportivas e recreativas
- Obras de terraplenagem
- Instalação e manutenção elétrica
- Instalações hidráulicas, sanitárias e de gás
- Instalação e manutenção de sistemas centrais de ar condicionado, de ventilação e refrigeração
- Instalações de sistema de prevenção contra incêndio
- Serviços de pintura de edifícios em geral
- Outras obras de acabamento da construção
- Obras de alvenaria
- Perfuração e construção de poços de água
- Comércio a varejo de peças e acessórios novos para veículos automotores
- Comércio a varejo de peças e acessórios usados para veículos automotores
- Comércio a varejo de pneumáticos e câmaras-de-ar
- Comércio atacadista de alimentos para animais
- Comércio atacadista de defensivos agrícolas, adubos, fertilizantes e corretivos do solo
- Comércio varejista de lubrificantes

Sétimo Tabelionato de Notas de São Luís - MA
Gustavo Dal Molin de Oliveira - Tabelião
Av. Daniel de La Touche, 6, quadra D, Co. uma CEP 65.074-115 São Luís - Maranhão (98) 3256-2269

AUTENTICAÇÃO
Conferido e achado conforme original apresentado. Dou fé.
São Luís, 27/10/2023 10:38:48 Aldimar 4686

Aldimar Fontoura da Silva - Escrevente

PODER JUDICIÁRIO - TJMA
Selo: AUTENT1567943M08K53C5Y3HP88 - Ato: 13.18
Emolumentos e taxas: R\$6.02 Total: R\$6.02
Consulte a validade deste selo no site <https://selo.tjma.jus.br>



ORLANDO MAGNO RIBEIRO
DIVISÃO DE ARRECAÇÃO E TRIBUTOS

Emissão: 25/10/2023 13:00:18 Validade: 25/01/2024 Usuário: NETO
Número/Controle da Certidão: FDD60763944FEFF4

1909102023
340
Voto

Voltar

Imprimir



Certificado de Regularidade do FGTS - CRF

Inscrição: 28.373.718/0001-42
Razão Social: LIMPOMAX EMPREENDIMENTOS LTDA
Endereço: R FRANCISCO REIS 106 LETRA A / CENTRO / TURIACU / MA / 65278-000

A Caixa Econômica Federal, no uso da atribuição que lhe confere o Art. 7, da Lei 8.036, de 11 de maio de 1990, certifica que, nesta data, a empresa acima identificada encontra-se em situação regular perante o Fundo de Garantia do Tempo de Serviço - FGTS.

O presente Certificado não servirá de prova contra cobrança de quaisquer débitos referentes a contribuições e/ou encargos devidos, decorrentes das obrigações com o FGTS.

Validade: 13/12/2023 a 11/01/2024

Certificação Número: 2023121320565405173738

Informação obtida em 17/12/2023 22:38:41

A utilização deste Certificado para os fins previstos em Lei esta condicionada a verificação de autenticidade no site da Caixa:
www.caixa.gov.br

25



PODER JUDICIÁRIO
JUSTIÇA DO TRABALHO

CERTIDÃO NEGATIVA DE DÉBITOS TRABALHISTAS

Nome: LIMPOMAX EMPREENDIMENTOS LTDA (MATRIZ E FILIAIS)

CNPJ: 28.373.718/0001-42

Certidão nº: 60650951/2023

Expedição: 31/10/2023, às 19:24:55

Validade: 28/04/2024 - 180 (cento e oitenta) dias, contados da data de sua expedição.

Certifica-se que LIMPOMAX EMPREENDIMENTOS LTDA (MATRIZ E FILIAIS), inscrito(a) no CNPJ sob o nº 28.373.718/0001-42, **NÃO CONSTA** como inadimplente no Banco Nacional de Devedores Trabalhistas.

Certidão emitida com base nos arts. 642-A e 883-A da Consolidação das Leis do Trabalho, acrescentados pelas Leis ns.º 12.440/2011 e 13.467/2017, e no Ato 01/2022 da CGJT, de 21 de janeiro de 2022. Os dados constantes desta Certidão são de responsabilidade dos Tribunais do Trabalho.

No caso de pessoa jurídica, a Certidão atesta a empresa em relação a todos os seus estabelecimentos, agências ou filiais.

A aceitação desta certidão condiciona-se à verificação de sua autenticidade no portal do Tribunal Superior do Trabalho na Internet (<http://www.tst.jus.br>).

Certidão emitida gratuitamente.

INFORMAÇÃO IMPORTANTE

Do Banco Nacional de Devedores Trabalhistas constam os dados necessários à identificação das pessoas naturais e jurídicas inadimplentes perante a Justiça do Trabalho quanto às obrigações estabelecidas em sentença condenatória transitada em julgado ou em acordos judiciais trabalhistas, inclusive no concernente aos recolhimentos previdenciários, a honorários, a custas, a emolumentos ou a recolhimentos determinados em lei; ou decorrentes de execução de acordos firmados perante o Ministério Público do Trabalho, Comissão de Conciliação Prévia ou demais títulos que, por disposição legal, contiver força executiva.

**QUALIFICAÇÃO
TÉCNICA**



CERTIDÃO DE REGISTRO E QUITAÇÃO
PESSOA JURÍDICA
Lei Federal Nº 5194 de 24 de Dezembro de 1966

CREA-MA

1909103033
Página 1/2
nº 543
Voto

Nº 891406/2023
Emissão: 28/07/2023
Validade: 31/12/2023
Chave: 23d61

Conselho Regional de Engenharia e Agronomia do Estado do Maranhão

CERTIFICAMOS que a Empresa mencionada encontra-se registrada neste Conselho, nos Termos da Lei 5.194/66, conforme os dados impressos nesta certidão. CERTIFICAMOS, ainda, que até a presente data, a referida pessoa jurídica e seu(s) responsável(is) técnico(s) estão quites com suas anuidades e demais obrigações junto ao Conselho Regional de Engenharia e Agronomia do Maranhão - CREA-MA, estando habilitada a exercer suas atividades, circunscrita à(s) atribuição(ões) de seu(s) responsável(veis) técnico(s).

Interessado(a)

Empresa: LIMPOMAX EMPREENDIMENTOS LTDA
CNPJ: 28.373.718/0001-42
Registro: 0005422779
Categoria: Matriz
Capital Social: R\$ 650.000,00
Data do Capital: 22/12/2022
Faixa: 4

Objetivo Social: 8121-4-00 LIMPEZA EM PRÉDIOS E EM DOMICÍLIOS, OS SERVIÇOS DE LIMPEZA GERAL (NÃO ESPECIALIZADA) DE PRÉDIOS DE QUALQUER TIPO: RESIDÊNCIAS, ESCRITÓRIOS, FABRICAS, ARMAZÉNS, HOSPITAIS, PRÉDIOS PÚBLICOS E OUTROS ENDEREÇO DA PESSOA JURÍDICA DADOS PARA CONTATO PRÉDIOS QUE DESENVOLVEM ATIVIDADES COMERCIAIS E DE SERVIÇOS; 8129-0-00 ATIVIDADES DE LIMPEZA NÃO ESPECIFICADAS ANTERIORMENTE (DUTOS DE VENTILAÇÃO E DE REFRIGERAÇÃO DE AR, ÔNIBUS, EMBARCAÇÕES, LIMPEZA DE RUAS, PRAÇAS E CALÇADAS, DE CAIXAS DE AGUA E CAIXAS DE GORDURA) 4322-3-02 INSTALAÇÃO E MANUTENÇÃO DE SISTEMAS CENTRAIS DE AR CONDICIONADO, DE VENTILAÇÃO E REFRIGERAÇÃO 4322-3-01 INSTALAÇÕES HIDRÁULICAS, SANITÁRIAS E DE GÁS 4321-5-00 - INSTALAÇÃO E MANUTENÇÃO ELÉTRICA 4322-3-03 INSTALAÇÕES DE SISTEMA DE PREVENÇÃO CONTRA INCÊNDIO 4330-4-99 OUTRAS OBRAS DE ACABAMENTO DA CONSTRUÇÃO 4761-0-03 - COMERCIO VAREJISTA DE ARTIGOS DE PAPELARIA 4789-0-05 - COMERCIO VAREJISTA DE PRODUTOS SANEANTES DOMISSANITÁRIOS 4789-0-07 - COMERCIO VAREJISTA DE EQUIPAMENTOS PARA ESCRITÓRIO 4120-4-00 - CONSTRUÇÃO DE EDIFÍCIOS COMPREENDENDO AS REFORMAS, MANUTENÇÕES CORRENTES, COMPLEMENTAÇÕES E ALTERAÇÕES DE EDIFÍCIOS DE QUALQUER NATUREZA JÁ EXISTENTES 4211-1-01 - CONSTRUÇÃO DE RODOVIAS E FERROVIAS (PAVIMENTAÇÃO DE AUTOESTRADAS, RODOVIAS, PONTES, VIADUTOS E TUNEIS, INCLUSIVE EM PISTAS DE AEROPORTOS E ESTACIONAMENTOS) 4213-8-00 - OBRAS DE URBANIZAÇÃO - RUAS, PRAÇAS E CALÇADAS (CONSTRUÇÃO E MANUTENÇÃO DE VIAS URBANAS, RUAS E LOCAIS PARA ESTACIONAMENTO DE VEÍCULOS, TRABALHOS DE SUPERFÍCIE E PAVIMENTAÇÃO EM VIAS URBANAS, RUAS, PRAÇAS E CALÇADAS A SINALIZAÇÃO COM PINTURA EM VIAS URBANAS, RUAS E LOCAIS PARA ESTACIONAMENTO DE VEÍCULOS) 4313-4-00 - OBRAS DE TERRAPLENAGEM (OPERAÇÕES DE ESCAVAÇÃO, TRANSPORTE, DEPOSITO E COMPACTAÇÃO DE TERRAS, NECESSÁRIAS A REALIZAÇÃO DE UMA OBRA, NIVELAMENTO PARA A EXECUÇÃO DE OBRAS VIÁRIAS E DE AEROPORTOS ALUGUEL, COM OPERADOR, DE MÁQUINAS E EQUIPAMENTOS DESTINADOS AOS SERVIÇOS DE TERRAPLENAGEM) 4299-5/01- CONSTRUÇÃO DE INSTALAÇÕES ESPORTIVAS E RECREATIVAS TAIS COMO PISTAS DE COMPETIÇÃO, QUADRAS ESPORTIVAS, PISCINAS OLÍMPICAS E OUTRAS CONSTRUÇÕES SIMILARES 4330- 4/04 - SERVIÇOS DE PINTURA DE EDIFÍCIOS EM GERAL, SERVIÇOS DE PINTURA EM OBRAS DE ENGENHARIA CIVIL 4399-1/03 - OBRAS DE ALVENARIA 4399-1/05 - PERFURAÇÃO E CONSTRUÇÃO DE POÇOS DE AGUA 4530-7/05 - COMÉRCIO A VAREJO DE PNEUMÁTICOS E CÂMARAS DE AR 4530-7/04 - COMÉRCIO A VAREJO DE PEÇAS E ACESSÓRIOS USADOS PARA VEÍCULOS AUTOMOTORES 4732-6/00 - COMÉRCIO VAREJISTA DE LUBRIFICANTES PÁGINA 2 DE 5 4541-2/06 COMÉRCIO A VAREJO DE PEÇAS E ACESSÓRIOS NOVOS PARA MOTOCICLETAS E MOTONETAS 7719-5/99 - LOCAÇÃO DE OUTROS MEIOS DE TRANSPORTE NÃO ESPECIFICADOS ANTERIORMENTE, SEM CONDUTOR (ÔNIBUS, MOTOCICLETAS, CAMINHÕES, REBOQUES) 7731-4/00 - ALUGUEL DE MÁQUINAS E EQUIPAMENTOS AGRÍCOLAS SEM OPERADOR 4923-0/02 SERVIÇO DE TRANSPORTE DE PASSAGEIROS - LOCAÇÃO DE AUTOMÓVEIS COM MOTORISTA 7711-0/00 LOCAÇÃO DE AUTOMÓVEIS SEM CONDUTOR 4530-7/03- COMÉRCIO A VAREJO DE PEÇAS E ACESSÓRIOS NOVOS PARA VEÍCULOS AUTOMOTORES 47.89-0-04 - COMÉRCIO VAREJISTA DE ANIMAIS VIVOS E DE ARTIGOS E ALIMENTOS PARA ANIMAIS DE ESTIMAÇÃO 4623-1/09 COMÉRCIO ATACADISTA DE ALIMENTOS PARA ANIMAIS 46.83-4/00 - COMÉRCIO ATACADISTA DE DEFENSIVOS AGRÍCOLAS, ADUBOS, FERTILIZANTES E CORRETIVOS DO SOLO

Restrições Relativas ao Objetivo Social: EMPRESA HABILITADA PARA ATUAR SOMENTE NA ÁREA DA ENGENHARIA CIVIL. NO AMBITO DAS ATRIBUIÇÕES DE SEU RESPONSÁVEL TÉCNICO.

Endereço Matriz: RUA FRANCISCO REIS, 106, LETRA A, CENTRO, TURIAÇU, MA, 65278000

Tipo de Registro: Registro Definitivo de Empresa
Data Inicial: 03/04/2020
Data Final: Indefinido
Registro Regional: 0000542469DDMA

Descrição

CERTIDÃO DE REGISTRO E QUITAÇÃO PESSOA JURÍDICA

Informações / Notas

- A capacidade técnico-profissional da empresa é comprovada pelo conjunto dos acervos técnicos dos profissionais constantes de seu quadro técnico.
- A certidão teve sua validade reduzida em virtude da DATA FIM DO CONTRATO da Responsabilidade Técnica do profissional: JOSE ORLANDO TEIXEIRA. Data de fim do contrato: 31/12/2023
- Esta certidão perderá a validade, caso ocorra qualquer alteração posterior dos elementos cadastrais nela contidos

Última Anuidade Paga

Ano: 2023 (4/4)

Autos de Infração

Nada consta





CERTIDÃO DE REGISTRO E QUITAÇÃO
PESSOA JURIDICA
Lei Federal Nº 5194 de 24 de Dezembro de 1966

CREA-MA

Página 2/2
544
Nº 891406/2023
Emissão: 28/07/2023
Validade: 31/12/2023
Chave: 23d61

Conselho Regional de Engenharia e Agronomia do Estado do Maranhão

Responsáveis Técnicos

Profissional: JOSE ORLANDO TEIXEIRA

Registro: 1100961410

CPF: 080.***.***-20

Data Início: 13/04/2023

Data Fim: Indefinido

Data Fim de Contrato: 31/12/2023

Títulos do Profissional:

ENGENHEIRO CIVIL

Atribuição: ART. 7 DA RESOLUCAO 218, DE 29/06/73, DO CONFEA.

Tipo de Responsabilidade: RESPONSÁVEL TÉCNICO

Profissional: JOANDERSON MATOS SOUSA FERREIRA

Registro: 1116927748

CPF: 602.***.***-64

Data Início: 03/04/2020

Data Fim: Indefinido

Data Fim de Contrato: Indefinido

Títulos do Profissional:

ENGENHEIRO CIVIL

Atribuição: ART. 7º DA RESOLUÇÃO 218/1973 DO CONFEA

Tipo de Responsabilidade: RESPONSÁVEL TÉCNICO

Sócios

Sócio: FABRICIO MOREIRA CARDOSO

CPF: 614.***.***-71

Função: EMPRESARIO

25



25



CERTIDÃO DE REGISTRO E QUITAÇÃO
PESSOA FÍSICA
Lei Federal Nº 5194 de 24 de Dezembro de 1966

CREA-MA

190910023
Página 1/2
545
visto

Nº 882384/2023
Emissão: 27/03/2023
Validade: 31/03/2024
Chave: AA3b1

Conselho Regional de Engenharia e Agronomia do Estado do Maranhão

CERTIFICAMOS que o profissional mencionado encontra-se registrado neste Conselho, nos termos da Lei 5.194/66, de 24/12/1966, conforme os dados acima. CERTIFICAMOS, ainda, face o estabelecimento nos artigos 68 e 69 da referida Lei, que o interessado não se encontra em débito com o CREA-MA.

Interessado(a)

Profissional: JOANDERSON MATOS SOUSA FERREIRA
Registro: 1116927748
CPF: 602.***.***-64

Tipo de Registro: Registro Definitivo de Profissional (DIPLOMADO NO PAÍS)
Data de registro: 18/10/2017

Título(s)

GRADUAÇÃO

ENGENHEIRO CIVIL
Atribuição: ART. 7º DA RESOLUÇÃO 218/1973 DO CONFEA
Instituição de Ensino: FACULDADE ANHANGUERA DE SÃO LUIS
Data de Formação: 09/10/2017

Descrição

CERTIDÃO DE REGISTRO E QUITAÇÃO PESSOA FÍSICA

Informações / Notas

- A falsificação deste documento constitui-se em crime previsto no Código Penal Brasileiro, sujeitando o(a) autor(a) à respectiva ação penal.
- CERTIFICAMOS que caso ocorra(m) alteração(ões) no(s) elemento(s) contido(s) neste documento, esta Certidão perderá a sua validade para todos os efeitos.
- Esta certidão perderá a validade, caso ocorra qualquer alteração posterior dos elementos cadastrais nela contidos.
- Válido em todo território nacional.

Última Anuidade Paga

Ano: 2023 (1/1)

Autos de Infração

Nada consta

Responsabilidades Técnicas

Empresa: CANORTE CONSTRUCOES LTDA
Registro: 0000010383
CNPJ: 11.548.870/0001-16
Data Início: 29/04/2021
Data Fim: Indefinido
Data Fim de Contrato: Indefinido
Tipo de Responsabilidade: RESPONSÁVEL TÉCNICO

Empresa: SETE EMPREENDIMENTOS IMPRESSOS COMUNICACAO E SERVICOS LTDA
Registro: 0005435412
CNPJ: 23.624.316/0001-50
Data Início: 28/11/2022
Data Fim: Indefinido
Data Fim de Contrato: 23/11/2024
Tipo de Responsabilidade: RESPONSÁVEL TÉCNICO

Empresa: OLIVEIRA E SILVA LTDA
Registro: 0005458528
CNPJ: 02.494.549/0001-05
Data Início: 20/12/2022
Data Fim: Indefinido
Data Fim de Contrato: 31/12/2023
Tipo de Responsabilidade: RESPONSÁVEL TÉCNICO

Empresa: LIMPOMAX EMPREENDIMENTOS LTDA
Registro: 0005422779





CERTIDÃO DE REGISTRO E QUITAÇÃO
PESSOA FÍSICA
Lei Federal Nº 5194 de 24 de Dezembro de 1966

CREA-MA

Página 2/2
546
Visto

Nº 882384/2023
Emissão: 27/03/2023
Validade: 31/03/2024
Chave: AA3b1

Conselho Regional de Engenharia e Agronomia do Estado do Maranhão

CNPJ: 28.373.718/0001-42
Data Início: 03/04/2020
Data Fim: Indefinido
Data Fim de Contrato: Indefinido
Tipo de Responsabilidade: RESPONSÁVEL TÉCNICO



CONTRATO DE PRESTAÇÃO DE SERVIÇOS

1909102023
347
Visto

Folha 26/30

CONTRATANTE: LIMPOMAX EMPREENDIMENTOS EIRELI, inscrita no CNPJ sob nº 28.373.718/0001-42, denominada **CONTRATANTE**, end.: Rua Zoé Cerveira, nº 285, Bairro Alemanha, CEP: 65.036-720, São Luís – MA.

CONTRATADO: JOANDERSON MATOS SOUSA FERREIRA, brasileiro, Título profissional: Engenheiro Civil, portador da Carteira Profissional do CREA-MA nº 111692774-8, inscrito no CPF sob o nº 602.380.573-64.

O presente contrato se regerá pelas cláusulas e condições seguintes:

CLÁUSULA PRIMEIRA: O objeto do presente contrato é a prestação de serviços, pelo **CONTRATADO** à **CONTRATANTE**, de assumir a função de Responsável Técnico pela empresa.

CLÁUSULA SEGUNDA: Prazo Indeterminado, a partir de 20/01/2020. É facultado às partes rescindirem o contrato com aviso por escrito com antecedência de 30 (trinta) dias.

CLÁUSULA TERCEIRA: A baixa da responsabilidade deverá ser comunicada ao CREA pela parte que teve a iniciativa imediatamente após o ocorrido, conforme a legislação: Resolução 336, do CONFEA, Art. 17 - A responsabilidade técnica de qualquer profissional por pessoa jurídica fica extinta, devendo o registro ser alterado, a partir do momento em que:

- I - for requerido ao Conselho Regional, por escrito, pelo profissional ou pela pessoa jurídica, o cancelamento desse encargo;
- II - for o profissional suspenso do exercício da profissão;
- III - mudar o profissional de residência para local que, a juízo do Conselho Regional, torne impraticável o exercício dessa função;
- IV - tiver o profissional o seu registro cancelado;
- V - ocorram outras condições que, a critério do CREA, possam impedir a efetiva prestação da assistência técnica.

§ 1º - A pessoa jurídica deve, no prazo de 10 (dez) dias, promover a substituição do responsável técnico.

§ 2º - Quando o cancelamento da responsabilidade técnica for de iniciativa da pessoa jurídica, deve esta, no seu requerimento, indicar o novo responsável técnico, preenchendo os requisitos previstos nesta Resolução, e os documentos pertinentes.

§ 3º - A baixa de responsabilidade técnica requerida pelo profissional só pode ser deferida na ausência de quaisquer obrigações pendentes em seu nome, relativas ao pedido, junto ao Conselho Regional.

CLÁUSULA QUARTA: Jornada de trabalho: de 10 horas semanais.

CLÁUSULA QUINTA: Valor: A **CONTRATANTE** pagará ao **CONTRATADO** pelos serviços efetivamente prestados a importância equivalente a 06 salários mínimos, convertidos em reais, representando nesta data R\$ 6.270,00 (Seis mil, duzentos e setenta reais).

CLÁUSULA SEXTA: Foro: Para solução de eventuais litígios oriundos deste contrato as partes elegem o Foro de São Luís-MA, com renúncia expressa a qualquer outro, por mais privilegiado que seja.

Acordadas, as partes firmam o presente contrato, elaborado em 2 (duas) vias de igual teor e forma, na presença das testemunhas que tudo assistiram.

São Luís-MA, 20 de janeiro de 2020.

31
PABLISSO MANEIRA CARDOSO
LIMPOMAX EMPREENDIMENTOS EIRELI

Joanderson Matos S. Ferreira
JOANDERSON MATOS S FERREIRA

Este documento encontra-se registrado no Conselho Regional de Engenharia e Agronomia do Estado do Maranhão, vinculado ao Protocolo nº 2612369/2020, emitido em 17/02/2020. Documento do Protocolo 3/6 (Vinculado ao passo 1), anexado por lourdes em 17/02/2020



X

28



Certidão de Acervo Técnico - CAT
Resolução Nº 1025 de 30 de Outubro de 2009
Resolução Nº 218 de 29 de Junho de 1973

CREA-MA

1909102023
048
Visto

Página 1/37

CAT COM REGISTRO DE ATESTADO

878761/2023

Atividade concluída

Conselho Regional de Engenharia e Agronomia do Estado do Maranhão

CERTIFICAMOS, em cumprimento ao disposto na Resolução nº 1.025, de 30 de outubro de 2009, do Confea, que consta dos assentamentos deste Conselho Regional de Engenharia e Agronomia do Estado do Maranhão - Crea-MA, o Acervo Técnico do profissional **JOANDERSON MATOS SOUSA FERREIRA** referente à(s) Anotação(ões) de Responsabilidade Técnica - ART abaixo discriminada(s):

Profissional: **JOANDERSON MATOS SOUSA FERREIRA**
Registro: **1116927748MA** RNP: **1116927748**
Título profissional: **ENGENHEIRO CIVIL**

Número da ART: **MA20220528602** Tipo de ART: **OBRA / SERVIÇO** Registrada em: **13/05/2022** Baixada em: **24/01/2023**
Forma de registro: **INICIAL** Participação técnica: **INDIVIDUAL**
Empresa contratada: **LIMPOMAX EMPREENDIMENTOS EIRELI**

Contratante: **PREFEITURA MUNICIPAL DE BACURI** CPF/CNPJ: **06.151.419/0001-20**
Endereço do contratante: **AVENIDA SETE DE SETEMBRO** Nº: **210**
Complemento: Bairro: **CENTRO**
Cidade: **Bacuri** UF: **MA** CEP: **65270000**

Contrato: **49/2022/CPL/PMB** Celebrado em: **02/05/2022**
Valor do contrato: **R\$ 3.400.598,60** Tipo de contratante: **Pessoa Jurídica de Direito Público**

Ação institucional: **Agricultura familiar**
Endereço da obra/serviço: **AVENIDA SETE DE SETEMBRO** Nº: **210**
Complemento: Bairro: **CENTRO**
Cidade: **Bacuri** UF: **MA** CEP: **65270000**

Coordenadas Geográficas: **-5.540577, -47.476337**
Data de início: **05/05/2022** Conclusão efetiva: **04/11/2022**

Finalidade: **SEM DEFINIÇÃO**
Proprietário: **PREFEITURA MUNICIPAL DE BACURI** CPF/CNPJ: **06.151.419/0001-20**

Atividade Técnica: **16 - Execução CONSTRUÇÃO CIVIL > EDIFICAÇÕES > DE REFORMA DE EDIFICAÇÃO > #1.1.2.1 - DE ALVENARIA 49 - Execução de obra 19849.64 metro quadrado;**

Observações

EXECUÇÃO DE REFORMAS DE ESCOLAS PÚBLICAS DO MUNICÍPIO DE BACURI/MA

Informações Complementares

CERTIFICAMOS, finalmente, que se encontra vinculado à presente Certidão de Acervo Técnico – CAT, o atestado contendo 36 folha(s), expedido pelo contratante da obra/serviço, a quem cabe a responsabilidade pela veracidade e exatidão das informações nele constantes.

Certidão de Acervo Técnico nº 878761/2023
25/01/2023, 11:29
4AWw4

A Certidão de Acervo Técnico (CAT) à qual o atestado está vinculado constituirá prova da capacidade técnico-profissional da pessoa jurídica somente se o responsável técnico indicado estiver ou venha a ser integrado ao seu quadro técnico por meio de declaração entregue no momento da habilitação ou da entrega das propostas.

Fica(m) Excluído(s), no entanto, o(s) serviço(s) cujas atribuições não competem ao(s) profissional(is) em questão.

A autenticidade desta Certidão pode ser verificada em: <https://crecma.sitac.com.br/publico/>, com a chave: **4AWw4**

Certificamos que se encontra vinculado à presente CAT o atestado apresentado em cumprimento à Lei nº 8.666/93, expedido pela pessoa jurídica contratante, a quem cabe a responsabilidade pela veracidade e exatidão das informações nele constantes. É de responsabilidade deste Conselho a verificação da atividade profissional em conformidade com a Lei nº 5.194/66 e Resoluções do Conselho Federal de Engenharia e Agronomia - CONFEA.

Esta certidão perderá a validade, caso ocorra qualquer alteração posterior dos elementos cadastrais nela contidos.





ESTADO DO MARANHÃO
PREFEITURA MUNICIPAL DE BACURI
CNPJ (MF): 06.151.419/0001-20

ATESTADO DE CAPACIDADE TÉCNICA

ESCOLAS DA REDE MUNICIPAL EM BACURI/MA. CONCORRÊNCIA Nº 01/2022/CPL/PMB ANEXO I – Planilha unidade/quantidade

Atestamos para fins de prova de capacidade técnica que a empresa **LIMPOMAX EMPREENDIMENTOS LTDA – ME, CNPJ 28.373.718/0001-42**, Sediada Na Rua Francisco Reis, Nº106a, Centro, No Município De Turiaçu-Ma Cep:65.278-000. Prestou serviços para a **PREFEITURA MUNICIPAL DE BACURI**. Através Do Engenheiro Civil **JOANDERSON MATOS SOUSA FERREIRA, CONFEA/CREA MA 111692774-8**, Executou e Concluiu Os Serviços, Em Conformidade Com O Estabelecido Na **ART: MA20220528602**, Nos Padrões, Normas Técnicas e Em Conformidade Com As Especificações, Quantitativos e Preços Contratados, Os Serviços De **REFORMAS DE ESCOLAS PÚBLICAS DA REDE MUNICIPAL DE ENSINO, EM APOIO ÀS ATIVIDADES DA PREFEITURA MUNICIPAL DE BACURI, SEDIADA NA AV. 07 DE SETEMBRO, Nº 210 – CENTRO – BACURI – MARANHÃO**, inscrita sob o CNPJ Nº **06.151.419/0001-20**, objeto do **CONTRATO Nº 49/2022/CPL/PMB**, conforme planilha de quantidade em anexo.

DADOS DO CONTRATO:

- (A). NUMERO DO CONTRATO: CONTRATO Nº 49/2022/CPL/PMB
- (B). RESPONSÁVEL TÉCNICO: JOANDERSON MATOS SOUSA FERREIRA, ENGENHEIRO CIVIL – CONFEA Nº 111692774-8 MA
- (C). NATUREZA DA OBRA: EXECUÇÃO DE REFORMAS E CONSTRUÇÕES CIVIS
- (D). VALOR DA OBRA. R\$ 3.400.596,60 (TRÊS MILHÕES, QUATROCENTOS MIL, QUINHENTOS E NOVENTA E OITO REAIS E SESENTA CENTAVOS).
- (E). ART DE EXECUÇÃO: MA20220528602
- (F). PRAZO DE EXECUÇÃO: 05/05/2022 A 04/11/2022.

Atestamos, Ainda, Que Os Serviços Se Desenvolveram Satisfatoriamente, Obedecendo Aos Projetos, Especificações E Normas Técnicas, Nada Havendo Que Desabone A Conduta Dessa Empresa.

BACURI/MA 18 de Janeiro 2023

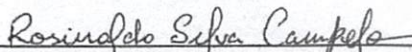
ROSINALDO SILVA CAMPELO

Secretário Municipal de Educação, Esporte e Cultura
CPF nº 781.802.793-91

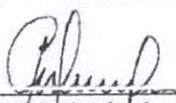
Responsável pela obra no Município
Eng. Civil JOSÉ CARLOS MIRANDA DE ALMEIDA
CREA 6287/D-MA

Este documento encontra-se registrado no Conselho Regional de Engenharia e Agronomia do Estado do Maranhão, vinculado à Certidão nº 878761/2023, em 25/01/2023.



Certidão nº 878761/2023
25/01/2023, 14:10

Chave de Impressão: 4AWW4

O documento neste ato registrado foi emitido em 25/01/2023 e contém 36 folhas



ESTADO DO MARANHÃO
PREFEITURA MUNICIPAL DE BACURIMA
 CNPJ (MF): 06.151.419/0001-20

Este documento e contra-se registrado no Conselho Regional de Engenharia e Agronomia do Estado do Maranhão, vinculado à Certidão nº 878761/2023, em 25/01/2023 em
 emitida



Atestado de Capacidade Tecnica			
ITEM	DESCRIÇÃO	UNIDADE	QUANTIDADE
01	REFORMA DA ESCOLA ANTONIO DINO, NOMUNICIPIO DE BACURIMA.		
01	SERVIÇOS PRELIMINARES		
0101	Placa de obra em chapa de aço galvanizado	M2	6,000
02	DEMOLIÇÕES E RETIRADAS		
0201	Demolicao de alvenaria de bloco furado, de forma manual com reaproveitamento	M2	1,060
	Demolicao de piso ceramico	M2	215,450
0203	Revisão em cobertura com telha ceramica tipo canal comum, itabaiana ou similar, com reposição de 20% do material	M2	135,60
0206	Remocao de acessorios sanitarios	UN	5,000
0207	Remocao de metais sanitarios (tanque, sanitone, chuveiro, etc.)	UN	5,000
0208	Remocao de luminaria	UN	37,000
03	INFRAESTRUTURA		
0301	MOVIMENTO DE TERRA		
030101	Escavacao manual para bloco decoroamento ou sapata, com previsao de forma.	M3	4,320
030102	Reaterro de valas c/compactacao manual	M3	2,880
030103	Escavacao manual de vala para viga baldrame (incluindo escavacao para colocacao de formas)	M3	1,070
030104	Reaterro manual de valas com compactacaomecanizada. af_04/2016	M3	5,690
0302	FUNDAÇÃO		
030201	Concreto simples FCK=21Mpa (b1/b2), fabricado na obra, sem lancamento e adensamento	M3	1,440
030202	Fabricacao, montagem e desmontagem deforma para viga baldrame, em madeira serrada, E= 25mm, 4 utilizacoes.af_06/2017	M2	18,000
030203	Amacaco de bloco, viga baldrame ou sapata, utilizando 04 50 de 48mm montagem. af_06/2017	KC	39,000
030204	Concreto fck=25mpa, traco 1:2,3:2,7 (cimento/areia media/brita 1) - preparo mecanico com betoneira 400LAF_05/2021	M3	1,070
04	SUPERESTRUTURA		
0401	Fabricacao de forma para pilares e estruturas similares, com madeira serrada, E= 25mm	M2	12,600

Certidão nº 87 3761/2023
 25/01/2023 14:10
 Chave de Impressão: 4AWW4

O documento nest a ato registrado foi emitido em 25/01/2023 e contém 36 folhas





ESTADO DO MARANHÃO
PREFEITURA MUNICIPAL DE BACURI
CNPJ (MF): 06.151.419/0001-20

0402	Fabricacao de forma para vigas com madeira serrada, E= 25mm	M2	18,000
0404	Armacao de pilar ou viga de uma estrutura convencional de concreto armado em uma edificacao terrea ou sobrado, utilizando aço CA-50 de 10,0mm - montagem. af_12/2015	KG	51,780
0406	Armacao de pilar ou viga de uma estrutura convencional de concreto armado em uma edificacao terrea ou sobrado utilizando aço CA-50 de 8mm - montagem. af_12/2015	KG	39,290
0407	Concreto fck= 25MPa, traco 1:2,3:2,7 (cimento/ areia media/brita 1) -preparo mecanico com betoneira 600L.AF_07/2016	M3	1,700
05	PAREDES E PAINES		
0500	Alvenaria de vedação de blocos ceramicos furados na horizontal de 9x14x19 (espessura de 9cm) de paredes e argamassa de assentamento com preparo em betoneira. AF_12/2021	M2	76,000
0502	Divisoria sanitaria. tipo cabide. emoranto cinza polido. esp= 3cm. assentado com argamassa colante ACIII-E exclusive ferragens	M2	10,870
06	ESQUADRIAS		
0601	Porta de madeira para pintura semi-oca (leve ou media), 80x210cm, espessura de 3,5cm, incluso dobradicadas - fornecimento e instalacao. AF_12/2019	UN	9,000
0602	Porta de madeira compensada lisa para pintura 120x210x3,5cm, 2 folhas, incluso aduela 2A, alizar 2A e dobradicadas	UN	2,000
0603	Porta de aluminio de abrir com lambri, com guarnicao, fixacao com parafusos - fornecimento e instalacao. af_08/2015	M2	4,450
0604	Janela veneziana movel (s/acessorios)	M2	37,000
0605	Divisoria em aluminio, cor MD/E, moldura vidro, tipo convencional pivotante exclusive vidro	M2	1,000
07	COBERTURA		
0701	Trama de madeira composta por ripascaibros e terças para telhados ate 2aguas para telha ceramica capa-canal, incluso transporte vertical	M2	377,200
0702	Telhamento com telha ceramica capa-canal, tipo colonial, com ate 2 aguas, incluso transporte vertical. af_07/2019	M2	377,200
0703	Calha em chapa de aço galvanizado numero 24, desenvolvimento de 100cm, incluso transporte vertical. AF_07/2019	M	15,000
0704	Cumeeira para telha ceramica embocada com argamassa traco 1:2:9 (cimento cale areia) para telhados com ate 2aguas, incluso transporte vertical	M	48,000

Este documento e contra-se registrado no Conselho Regional de Engenharia e Agronomia do Estado do Maranhão, vinculado à Certidão nº 878761/2023, em 25/01/2023



Certidão nº 87.8761/2023
25/01/2023 14:10

Chave de Impressão: 4AVW4

O documento nesto ato registrado foi emitido em 25/01/2023 e contém 36 folhas





ESTADO DO MARANHÃO
PREFEITURA MUNICIPAL DE BACURÉ
CNPJ (MF): 06.151.419/0001-20

1909/1020233
557
Voto

Este documento e contra-se registrado no Conselho
Fiectional de Engenharia e Agronomia do Estado do
Maranhão, vinculado à Certidão nº 878761/2023,
em
emitida em 25/01/2023



Certidão nº 87 8761/2023
25/01/2023 14:10
Chave de Impressão: 4AYWw4
O documento nest a ato registrado foi emitido em 25/01/2023 e contém 36 folhas

0705	Embocamento de ultima fiada de telhaplan, colonial ou paulista, com argamassa traco 1:2:8 (cimento, cal e areia)	M	34,000
08	FORRO		
0801	Forro em reguas de PVC, liso, para ambientes residenciais, inclusive estrutura de fixacao. AF_05/2017_P	M2	288,900
09	REVESTIMENTO		
0901	Emboco c/argamassa de cimento e areia peneirada, traco 1:5	M3	101,200
0902	Reboco com argamassa de cimento e areia peneirada traco 1:5	M2	567,000
0903	Chapisco em parede com a argamassa traco 1:1:5 (cimento/areia) - revisao 08/2015	M2	120,180
0904	Revestimento ceramico para paredes internas com placas tipo esmaltada extra de dimensoes 33x45cm aplicadas em ambientes de area maior que 5m2 a meia altura das paredes. AF_06/2014	M2	101,200
10	PISOS		
1001	Concreto magro para lesto, traco 1:4,5:4,5 (cimento/areia media/areia f) - preparo manual. AF_05/2021	M3	27,340
1002	Contrapiso em argamassa pronta, preparo manual, aplicado em areas secas sobre laje, nao aderido, acabamento nao reforçado, espessura 5cm	M2	320,500
1003	Revestimento ceramico para piso com placas tipo esmaltada extra de dimensoes 45x45cm aplicadas em ambientes de area maior que 10m2. AF_06/2014	M2	320,500
1004	Soleira em granito largura 15cm, espessura 2,0cm. AF_09/2020	M	15,000
1005	Execucao de passeio (calçada) ou pisode concreto moldada in loco, feito em obra, acabamento convencional, espessura 8cm, armado. AF_07/2016	M2	32,400
11	INSTALAÇÕES ELÉTRICAS		
1101	Quadro de distribuicao de energia em chapa de aço galvanizado, de embutir, com barramento trifasico, para 24 disjuntores DIN 100A - fornecimento e instalacao	UN	1,000
1102	Disjuntor monopolar tipo DIN, corrente nominal de 16A - fornecimento e instalacao. AF_04/2016	UN	20,000
1103	Disjuntor monopolar tipo DIN, corrente nominal de 25A - fornecimento e instalacao. AF_04/2016	UN	15,000
1104	Disjuntor monopolar tipo DIN, corrente nominal de 32A - fornecimento e instalacao. AF_04/2016	UN	11,000
1105	Disjuntor monopolar tipo DIN, corrente nominal de 50A - fornecimento e instalacao. af_04/2016	UN	1,000





ESTADO DO MARANHÃO
PREFEITURA MUNICIPAL DE DACUMI
CNPJ (MF): 06.151.419/0001-20

1106	Ponto de iluminação e tomada residencial incluindo interruptor simples e tomada 10A/250V, caixa elétrica, eletroduto, cabo, rasgo, quebra e chumbamento (excl luminária e lâmpada)	UN	34,000
1107	Lâmpada fluorescente espiral branca 65W, base E27 – fornecimento e instalação	UN	45,000
1108	Quadro de medição trifásica em norlcom lente para leitura	UN	1,000
1109	Cabo de cobre flexível isolado 2,5mm ² , anti-chama 450/750V, para circuitos terminais - fornecimento e instalação.af_12/2015	M	1100,000
1110	Cabo de cobre flexível isolado 4,0mm ² , anti-chama 450/750V, para circuitos terminais - fornecimento e instalação	M	500,000
12	INSTALAÇÕES HIDRÁULICAS		
1201	Tubo PVC, série R, água pluvial, DN100mm, fornecido e instalado em condutores verticais de águas pluviais	M	12,000
1203	Tubo PVC soldável dn 40mm, aparente, instalado em reservação de água de edificação que possua reservatório de fibra/fibrocimento, fornecimento e instalação	M	7,000
1204	Tubo PVC soldável DN 25mm, instalado em reservação de água de edificação que possua reservatório de fibra/fibrocimento - fornecimento e instalação.	M	60,000
1205	Registro de gaveta bruto latão roscável 1/2" com acabamento e canopia cromados - fornecimento e instalação	UN	2,000
1206	Registro de pressão bruto latão roscável 1/2" com acabamento e canopia cromados - fornecimento e instalação	UN	10,000
1207	Torneira de boia para caixa d'água roscável 3/4" - fornecimento e instalação	UN	1,000
1208	Joelho 90 graus PVC série R, água pluvial dn 40mm junta soldável fornecido e instalado em ramal de encaminhamento	UN	6,000
1209	Joelho 90 graus, pvc, soldável, DN20mm, instalado em ramal de distribuição de água fornecimento e instalação	UN	24,000
1210	Te. pvc, soldável DN 25mm, instalado em ramal de distribuição de água - fornecimento e instalação. af_12/2014	UN	15,000
1211	Joelho 90° com bucha de latão PVC soldável DN 25mmx3/4" instalado em ramal ou subramal de água fornecimento e instalação	UN	15,000
13	INSTALAÇÕES SANITÁRIAS		
1301	Ponto de esgoto com tubo de PVC rígido soldável de Ø 40mm (lavatórios, mictórios, ralos sifonados, etc...)	UN	5,000
1302	Caixa sifonada em PVC 150x150x50mm, com tampa cega, acabamento	UN	4,000

Este documento e contra-se registrado no Conselho Regional de Engenharia e Agronomia do Estado do Maranhão, vinculado à Certidão nº 878761/2023, em 25/01/2023 e emitida em



Certidão nº 87 3761/2023
25/01/2023 14:10
Chave de Impressão: 4AWW4

O documento neste ato registrado foi emitido em 25/01/2023 e contém 36 folhas





ESTADO DO MARANHÃO
PREFEITURA MUNICIPAL DE BACURI
CNPJ (MF): 06.151.419/0001-20

1303	Ralo sifonado PVC DN 100mmx40mm juntasoldavel fornecido e instalado em ramal de descarga ou ramal de esgoto sanitario	UN	12,000
1305	Tubo pvc rigido c/anel borracha, serienormal p/esgoto predial d=50mm	M	56,520
1307	Tubo pvc rigido c/anel borracha, serienormal p/esgoto predial d=100mm	M	32,280
1308	Fossa em alvenaria de tijolos maciço 5,00x2,50x1,40m	UN	1,000
1309	Sumidouro circular em concreto pre-moldado diametro interno= 1,88m, altura interna= 2,00m, area deinfiltracao: 13,1m2 (para 5 contribuintes). AF_12/2020	UN	1,000
1310	Caixa de gordura simples (capacidade: 36L) retangular, em alvenaria com blocos de concreto, dimensoesinternas= 0,2x0,4m, altura interna= 0,8m	UN	1,000
1311	Caixa de inspecao 0,60x0,60x0,60m	UN	5,000
14	LOUÇAS E ACESSÓRIOS		
1401	Vaso sanitario sifonado com caixa acoplada louca branca, padrao alto - fornecimento e instalacao	UN	8,000
1403	Bacia sanitaria para cadeirante c/assento (abertura frontal)	UN	1,000
1405	Assento plastico, universal, branco para vaso sanitario, tipo convencional	UN	8,000
1406	Saboneteira de parede em metal cromado incluso fixacao. AF_01/2020	UN	1,000
1407	Papeleira de parede em metal cromado sem tampa, incluso fixacao	UN	1,000
1408	Porta toalha banho em metal cromado tipo barra incluso fixacao	UN	1,000
1409	Torneira cromada de mesa, 1/2" ou 3/4", para lavatorio, padrao medio - fornecimento e instalacao. AF_01/2020	UN	1,000
15	PINTURA		
	Aplicacao e lixamento de massa latexem paredes, duas demaos	M2	678,680
1502	Aplicacao manual de pintura com tintalatex acrilica em paredes, duas demaos	M2	678,680
1503	Pintura esmalte acetinado em madeira,duas demaos	M2	121,740
16	RESERVATORIO		
1601	Reservatorio elevado com caixa d'agua em fibra de vidro de 5000 litros apoiada em estrutura pre-moldadaconcreto, composta de capitel para apoio da caixa e pilar cilindrico com altura util= 6,00m, incluso frete montagem no local, exceto inst. hidraulica	UN	1,000
18	MURETA		

Este documento e contra-se registrado no Conselho Regional de Engenharia e Agronomia do Estado do Maranhão, vinculado à Certidão nº 878761/2023, em 25/01/2023 em



Certidão nº 87.1761/2023
25/01/2023 14:10

Chave de Impressão: 4AWw4

O documento neste ato registrado foi emitido em 25/01/2023 e contém 36 folhas





ESTADO DO MARANHÃO
PREFEITURA MUNICIPAL DE BACURI
CNPJ (MF): 06.151.419/0001-20

1801	Alvenaria de vedação de blocos cerâmicos furados na horizontal de 9x14x19 (espessura de 9cm) de paredes com área líquida maior ou igual a 6m2 com vãos e argamassa de assentamento com preparo manual. AF_06/2014.	M2	110,500
1802	Emboço cimento areia 1:5 para esp= 3,5cm	M3	221,000
1803	Reboco com argamassa de cimento e areia peneirada traço 1:5	M2	221,000
1804	Chapisco em parede com argamassa traço 1 - 1:3 (cimento/areia) - revisado 08/2015	M2	221,000
1805	Aplicação manual de pintura com tinta látex acrílica em paredes. duas demãos	M2	221,000
19	SERVIÇOS FINAIS		
1901	Limpeza geral	M2	798,560

ITEM	DESCRIÇÃO	UNIDADE	QUANTIDADE
** 02 **	REFORMA DA ESCOLA ESTEVÃO, NO MUNICÍPIO DE BACURU/MA.		
01	SERVIÇOS PRELIMINARES		
0101	Placa de obra em chapa de aço galvanizado	M2	6,000
02	DEMOLIÇÕES E RETIRADAS		
0201	Demolição de alvenaria de bloco furado de forma manual sem reaproveitamento	M3	2,200
0202	Demolição de piso cerâmico	M2	496,930
0204	Remoção de fiação elétrica	M	1150,000
0205	Revisão em cobertura com telha cerâmica tipo canal comum, itabiana ou similar, com reposição de 20% do material	M2	264,30
0206	Remoção de acessórios sanitários	UN	8,000
0207	Remoção de metais sanitários (torneira, registros, chuveiros, etc.)	UN	5,000
0208	Remoção de luminária	UN	51,000
03	INFRAESTRUTURA		
0301	MOVIMENTO DE TERRA		
030101	Escavação manual para bloco decorado ou sapata, com previsão de forma. af_06/2017	M3	4,320
030102	Reaterro de valas c/compactação manual	M3	2,880
030103	Escavação manual de vala para vigaladrume (incluindo escavação para colocação de formas)	M3	1,070
030104	Reaterro manual de valas com compactação mecanizada. af_04/2016	M3	5,690
0302	FUNDAÇÃO		

Este documento e encontra-se registrado no Conselho Regional de Engenharia e Agronomia do Estado do Maranhão, vinculado à Certidão nº 878761/2023, em 25/01/2023 e emitida em



Certidão nº 87.3761/2023
25/01/2023, 14:10
Chave de Impressão: 4AWW4

O documento neste ato registrado foi emitido em 25/01/2023 e contém 36 folhas



1909102033
 F. S. n.º 556
 Visto



ESTADO DO MARANHÃO
 PREFEITURA MUNICIPAL DE RACURI
 CNPJ (MF): 06.151.419/0001-20

030201	Concreto simples FCK=21Mpa (b1/b2), fabricado na obra, sem lançamento e adensamento	M3	1,440
030202	Fabricacao, montagem e desmontagem de forma para viga baldrame, em madeira serrada, E= 25mm, 4 utilizacoes. af_06/2017	M2	18,000
U30203	Armacao de bloco, viga baldrame ou sapata, utilizando aco CA-50 de 10mm - montagem. af_06/2017	KG	39,500
030204	Concreto fck=25mpa, traco 1:2,3:2,7 (cimento/areia media/brita 1) - preparo mecanico com betoneira 400L.AF_05/2021	M3	1,070
04	SUPERESTRUTURA		
0401	Fabricacao de forma para pilares e estruturas similares, com madeira serrada, E= 25mm	M2	12,600
0402	Fabricacao de forma para vigas com madeira serrada, E= 25mm	M2	18,000
0404	Armacao de pilar ou viga de uma estrutura convencional de concreto armado em uma edificacao terrea ou sobrado, utilizando aco CA-50 de 10,0mm - montagem. af_12/2015	KG	51,780
0405	Armacao de pilar ou viga de uma estrutura convencional de concreto armado em uma edificacao terrea ou sobrado utilizando aco CA-50 de 8mm - montagem. af_12/2015	KG	39,290
0407	Concreto fck= 25MPa, traco 1:2,3:2,7 (cimento/ areia media/brita 1) - preparo mecanico com betoneira 600L.AF_07/2016	M3	1,700
05	PAREDES E PAINÉIS		
0501	Alvenaria de vedação de blocos ceramicos furados na horizontal de 9x14x19 (espessura de 9cm) de paredes e argamassa de assentamento com preparo em betoneira. AF_12/2021	M2	115,200
0502	Divisoria sanitaria, tipo cabide, em granito cinza polido, esp= 3cm, assentado com argamassa colante ACIII-E exclusive ferragens	M2	15,870
06	ESQUADRIAS		
0601	Porta de madeira para pintura semi-oca (leve ou media), 80x210cm, espessura de 3,5cm, incluso dobradicadas -fornecimento e instalacao. AF_12/2019	UN	9,000
0602	Porta de madeira compensada lisa para pintura 120x210x3,5cm, 2 folhas, incluso aduela 2A, alizar 2A, edobradicas	UN	2,000
0603	Porta de aluminio de abrir com lambri, com guarnicao, fixacao com parafusos - fornecimento e instalacao. af_08/2015	M2	16,200
0604	Janela veneziana movel (s/aceessorios)	M2	37,000
0605	Basculante em aluminio, cor N/P/B, moldura-vidro, tipo convencional ou pivotante, exclusive vidro	M2	1,920
07	COBERTURA		

Este documento e contra-se registrado no Conselho Regional de Engenharia e Agronomia do Estado do Maranhão, vinculado à Certidão nº 878761/2023, em 25/01/2023 e emitida em



Certidão nº 87 3761/2023
 25/01/2023 14:10

Chave de Impressão: 4AWW4

O documento neste ato registrado foi emitido em 25/01/2023 e contém 36 folhas



Processo nº 1909000013
 F.º nº 557
 Visto



ESTADO DO MARANHÃO
 PREFEITURA MUNICIPAL DE SACUPI
 CNPJ (MF): 06.151.419/0001-20

Este documento e contra-se registrado no Conselho Regional de Engenharia e Agronomia do Estado do Maranhão, vinculado à Certidão nº 878761/2023, em 25/01/2023 e emitida em



Certidão nº 87 3761/2023
 25/01/2023 14:10
 Chave de Impressão: 4AWW4

O documento neste ato registrado foi emitido em 25/01/2023 e contém 36 folhas

0701	Trama de madeira composta por ripas caibros e terças para telhados ate 2aguas para telha ceramica capa-canal,incluso transporte vertical	M2	708,560
0702	Telhamento com telha ceramicacapa-canal, tipo colonial, com ate 2aguas, incluso transporte vertical.af_07/2019	M2	708,560
0703	Calha em chapa de aço galvanizado numero 24, desenvolvimento de 100cm, incluso transporte vertical. AF_07/2019	M	30,000
0704	Cumeeira para telha ceramica embocada com argamassa traco 1:2:9 (cimento cal e areia) para telhados com ate 2aguas, incluso transporte vertical	M	77,090
0705	Emboçamento de ultima fiada de telhas, colonial ou paulista, com argamassa traco 1:2:8 (cimento, cal e areia)	M	51,540
0706	Estrutura metálica galpões em pórticos - colunas/vigas em alma cheia, terças udc 127, 2 águas, s/ lanternim, pd 6,0m, entre pórticos 6,00m, vão 15,0 a 20,0m, pintura 1d epoxi óx. ferro + 2 d esmalte epoxi branco, exceto for. telhas - executada	kg	1625,00
08	FORRO		
0801	Forro em reguas de PVC, liso, para ambientes residenciais, inclusive estrutura de fixação	M2	404,760
09	REVESTIMENTO		
0901	Emboço c/argamassa de cimento e areia peneirada, traco 1:5	M3	118,200
0902	Reboco com argamassa de cimento e areia peneirada traco 1:5	M2	989,000
0903	Chapisco em parede com a argamassa traco 1 - 1:3 (cimento/areia) -revisado 08/2015	M2	1411,780
0904	Revestimento cerâmico para paredes internas com placas tipo esmaltada extra de dimensoes 33x45cm aplicadas em ambientes de area maior que 5m2 a meia altura das paredes. AF_06/2014	M2	404,000
10	PISOS		
1001	Concreto magro para lastro, traco 1:4,5:4,5 (cimento/areia media/brita 1) - preparo manual. AF_05/2021	M3	38,090
1002	Contrapiso em argamassa pronta, preparo manual, aplicado em areas secas sobre laje, nao aderido, acabamento nao reforçado, espessura 5cm	M2	570,000
1003	Revestimento cerâmico para piso com placas tipo esmaltada extra de dimensoes 45x45cm aplicadas em ambientes de area maior que 10m2. AF_06/2014	M2	570,000
1004	Soleira em granito largura 15cm, espessura 2,0cm. af_09/2020	M	24,000
1005	Execução de passeio (calçada) ou piso de concreto moldada in loco, feito em obra, acabamento convencional, espessura 8cm, armado. af_07/2016	M2	41,000
11	INSTALAÇÕES ELÉTRICAS		



Processo nº 1909020033
 Fls nº 558
 Visto



ESTADO DO MARANHÃO
 PREFEITURA MUNICIPAL DE BACURI
 CNPJ (MF): 06.151.419/0001-20

1101	Quadro de distribuicao de energia em chapa de aço galvanizado, de embutir, com berramento trifasico, para 24 disjuntores DIN 100A - fornecimento e instalação	UN	2,000
1102	Disjuntor monopolar tipo DIN, corrente nominal de 16A - fornecimento e instalação. af_04/2016	UN	20,000
1103	Disjuntor monopolar tipo DIN, corrente nominal de 25A - fornecimento e instalação. af_04/2016	UN	20,000
1104	Disjuntor monopolar tipo DIN, corrente nominal de 32A - fornecimento e instalação. af_04/2016	UN	11,000
1105	Disjuntor monopolar tipo DIN, corrente nominal de 50A - fornecimento e instalação. af_04/2016	UN	1,000
1106	Ponto de iluminação e tomada residencial incluindo interruptor simples e tomada 10A/250V, caixa elétrica, eletroduto, cabo, rasgo, quebra e chumbamento (excl luminária e lâmpada)	UN	36,000
1107	Lâmpada fluorescente espiral branca 65W, base E27 - fornecimento e instalação	UN	89,000
1108	Quadro de medição trifásica em noril com lente para leitura	UN	1,000
1109	Cabo de cobre flexível isolado 2,5mm ² , anti-chama 450/750V, para circuitos terminais - fornecimento e instalação. af_12/2015	M	1500,000
1110	Cabo de cobre flexível isolado 4,0mm ² , anti-chama 450/750V, para circuitos terminais - fornecimento e instalação	M	500,000
12	INSTALAÇÕES HIDRÁULICAS		
1201	Tubo PVC, serie R, água pluvial, DN100mm, fornecido e instalado em condutores verticais de águas pluviais	M	12,000
1203	Tubo PVC soldável dn 40mm, aparente, instalado em reservação de água de edificação que possua reservatório de fibra/fibrocimento, fornecimento e instalação.	M	7,000
1204	Tubo PVC soldável DN 25mm, instalado em reservação de água de edificação que possua reservatório de fibra/fibrocimento - fornecimento e instalação.	M	60,000
1205	Registro de gaveta bruto latao roscável 1/2" com acabamento e canopla cromados - fornecimento e instalação	UN	2,000
1206	Registro de pressão bruto latao roscável 1/2" com acabamento e canopla cromados - fornecimento e instalação	UN	10,000
1207	Tomada de bola para caixa d'água roscável 3/4" - fornecimento e instalação	UN	1,000
1208	Joelho 90 graus PVC serie R, água pluvial dn 40mm junta soldável fornecido e instalado em ramal de encaminhamento	UN	6,000
1209	Joelho 90 graus, pvc, soldável, DN25mm, instalado em ramal de distribuição de água fornecimento e instalação	UN	24,000

Este documento encontra-se registrado no Conselho Regional de Engenharia e Agronomia do Estado do Maranhão, vinculado à Certidão nº 878761/2023, em 25/01/2023 e emitida



Certidão nº 87 1761/2023
 25/01/2023 14:10
 Chave de Impressão: 4AWW4

O documento neste ato registrado foi emitido em 25/01/2023 e contém 36 folhas





ESTADO DO MARANHÃO
PREFEITURA MUNICIPAL DE BACURI
CNPJ (MF): 06.151.419/0001-20

1210	Te, pvc, soldavel DN 25mm, instalado em ramal de distribuicao de agua - fornecimento e instalacao. af_12/2014	UN	15,000
1211	Joelho 90° com bucha de latao PVCsoldavel DN 25mmx3/4" instalado emramal ou subramal de agua.fornecimento e instalacao	UN	15,000
13	INSTALAÇÕES SANITÁRIAS		
1301	Ponto de esgoto com tubo de PVC rigidosoldavel de Ø 40mm (lavatorios,mictorios, ralos sifonados, etc...)	UN	45,000
1302	Caixa sifonada em PVC 150x150x50mm, com tampa cega, acabamento branco, akros ou similar	UN	4,000
1303	Ralo sifonado PVC DN 100mmx40mm junta soldavel fornecido e instalado em ramal de descarga ou ramal de esgotosanitario	UN	12,000
1304	Tubo pvc rigido c/anel borracha, serienormal p/esgoto predial d=50mm	M	56,520
1307	Tubo pvc rigido c/anel borracha, serienormal p/esgoto predial d=100mm	M	32,280
1308	Fossa em alvenaria de tijolos maciço 5,00x2,50x1,40m	UN	1,000
1309	Sumidouro circular em concreto pre-moldado diametro interno= 1,88m, altura interna= 2,00m, area deinfiltracao: 13,1m2 (para 5 contribuintes). AF_12/2020	UN	1,000
1310	Caixa de gordura simples (capacidade:36L) retangular, em alvenaria comblocos de concreto, dimensoesinternas= 0,2x0,4m, altura interna= 0,8m	UN	2,000
1311	Caixa de inspecao 0,60x0,60x0,60m	UN	5,000
14	LOUÇAS E ACESSÓRIOS		
1401	Vaso sanitario sifonado com caixaacoplada louca branca, padrao alto -fornecimento e instalacao	UN	8,000
1403	Bacia sanitaria para cadeirante c/assento (abertura frontal)	UN	1,000
1405	Assento plastico, universal, branco para vaso sanitario, tipo convencional	UN	8,000
1406	Saboneteira de parede em metal cromadoincluso fixacao. af_01/2020	UN	1,000
1407	Papeleira de parede em metal cromado sem tampa, incluso fixacao	UN	1,000
1408	Porta toalha banho em metal cromadotipo barra incluso fixacao	UN	1,000
1409	Torneira cromada de mesa, 1/2" ou 3/4", para lavalorio, padrao medio - fornecimento e instalacao. AF_01/2020	UN	1,000
15	PINTURA		
1501	Aplicacao e lixamento de massa latexem paredes, duas demaos	M2	858,680

Este documento e contra-se registrado no Conselho Regional de Engenharia e Agronomia do Estado do Maranhão, vinculado a Certidão nº 878761/2023, em 25/01/2023 e emitida em 25/01/2023



Certidão nº 87 8761/2023
25/01/2023 14:10

Chave de Impressão: 4AWw4

O documento nesto ato registrado foi emitido em 25/01/2023 e contém 36 folhas





ESTADO DO MARANHÃO
 PREFEITURA MUNICIPAL DE BACURI
 CNPJ (MF): 06.151.419/0001-20

1502	Aplicação manual de pintura com tintalátex acrílica em paredes, duas demãos	M2	858,680
1503	Pintura esmalte acetinado em madeira, duas demãos	M2	121,740
16	RESERVATORIO		
1601	Reservatório elevado com caixa d'água em fibra de vidro de 5000 litros apoiada em estrutura pre-moldada concreto, composta de capitel para apoio da caixa e pilar cilíndrico com altura útil = 6,00m, incluso frete e montagem no local, exceto inst. Hidráulica	UN	1,000
18	MURETA		
1801	Alvenaria de vedação de blocos cerâmicos furados na horizontal de 9x14x19 (espessura de 9cm) de paredes e argamassa de assentamento com preparo em betoneira. AF_12/2021	M2	110,500
1802	Emboço cimento areia 1:5 para esp= 3,5cm	M3	221,000
1803	Reboco com argamassa de cimento e areia peneirada traço 1:5	M2	221,000
1804	Chapisco em parede com argamassa traço 1:1:3 (cimento/areia) - revisado 08/2015	M2	221,000
1805	Aplicação manual de pintura com tintalátex acrílica em paredes, duas demãos	M2	221,000
19	SERVIÇOS FINAIS		
1901	Limpeza geral	M2	5781,800

ITEM	DESCRIÇÃO	UNIDADE	QUANTIDADE
** 03 **	REFORMA DA ESCOLA FALÉSIA CAMPELO, NOMUNICIPIO DE BACURI/MA.		
01	SERVIÇOS PRELIMINARES		
0101	Placa de obra em chapa de aço galvanizado	M2	6,000
02	DEMOLIÇÕES E RETIRADAS		
0201	Demolicao de alvenaria de bloco furado, de forma manual sem reaproveitamento	M3	24,670
0202	Demolicao de piso ceramico	M2	404,230
0203	Revisão em cobertura com telha ceramica tipo canal comum, itabaiana ou similar, com reposição de 20% do material	M2	125,30
0206	Remocao de acessorios sanitarios	UN	5,000
0207	Remocao de metais sanitarios (torneira, registros, chuveiros, etc.)	UN	5,000
0208	Remocao de luminaria	UN	56,000
03	INFRAESTRUTURA		
0301	MOVIMENTO DE TERRA		

Este documento e encontra-se registrado no Conselho Regional de Engenharia e Agronomia do Estado do Maranhão, vinculado à Certidão nº 878761/2023, em 25/01/2023 emitida



Certidão nº 87 3761/2023
 25/01/2023 14:10
 Chave de Impressão: 4AWW4

O documento nesto ato registrado foi emitido em 25/01/2023 e contém 36 folhas





ESTADO DO MARANHÃO
 PREFEITURA MUNICIPAL DE BACURU
 CNPJ (MF): 06.151.419/0001-20

030101	Escavacao manual para bloco decoroamento ou sapata, com previsao deforma. af_06/2017	M3	4,320
030102	Reaterro de valas c/compactacao manual	M3	2,880
030103	Escavacao manual de valas para vigabaldrame (incluindo escavação para colocação de formas)	M3	1,070
030104	Reaterro manual de valas com compactação mecanizada. af_04/2016	M3	5,690
0302	FUNDAÇÃO		
030201	Concreto simples FCK=21Mpa (b1/b2), fabricado na obra, sem lançamento e adensamento	M3	1,440
030202	Fabricação, montagem e desmontagem deforma para viga baldrame, em madeira serrada, E= 25mm, 4 utilizações.af_06/2017	M2	18,000
03	Armacao de bloco, viga baldrame ou sapata, utilizando aco CA-50 de 10mm - montagem. af_06/2017	KG	39,300
030204	Concreto fck=25mpa, traco 1:2,3:2,7 (cimento/areia media/brita 1)- preparo mecanico com betoneira 400L.AF_05/2021	M3	1,070
04	SUPERESTRUTURA		
0401	Fabricacao de forma para pilares eestruturas similares, com madeira serrada, E= 25mm	M2	12,600
0402	Fabricacao de forma para vigas com madeira serrada, E= 25mm	M2	18,000
0404	Armacao de pilar ou viga de umaestrutura convencional de concreto armado em uma edificacao terrea ou sobrado, utilizando aco CA-50 de 10,0mm - montagem. af_12/2015	KG	51,780
0406	Armacao de pilar ou viga de umaestrutura convencional de concretoarmado em uma edificacao terrea ou sobrado utilizando aco CA-50 de 8mm - montagem. af_12/2015	KG	39,290
0407	Concreto fck= 25MPa, traco 1:2,3:2,7 (cimento/ areia media/brita 1) - preparo mecanico com betoneira 600L.AF_07/2016	M3	1,700
05	PAREDES E PAINES		
0501	Alvenaria de vedação de blocos ceramicos furados na horizontal de 9x14x19 (espessura de 9cm) de paredes e argamassa de assentamento com preparo em betoneira. AF_12/2021.	M2	156,730
0502	Divisoria sanitaria, tipo cabide, emgranito cinza polido, esp= 3cm,assentado com argamassa colante ACIII-E exclusiva ferragens	M2	11,870
06	ESQUADRIAS		
0601	Porta de madeira para pintura semi-oca(leve ou media), 80x210cm, espessura de 3,5cm, incluso dobradicas - fornecimento e instalacao. AF_12/2019	UN	13,000
0602	Porta de madeira compensada lisa para pintura 120x210x3,5cm. 2 folhas,incluso aduela 2A, alizar 2A, e dobradicas	UN	2,000

Este documento e contra-se registrado no Conselho Regional de Engenharia e Agronomia do Estado do Maranhão, vinculado à Certidão nº 878761/2023, em 25/01/2023 e emitida em



Certidão nº 87.1761/2023
 25/01/2023, 14:10

Chave de impressão: 4AWw4

O documento nesto ato registrado foi emitido em 25/01/2023 e contém 36 folhas



ESTADO DO MARANHÃO
PREFEITURA MUNICIPAL DE BACURI
 CNPJ (MF): 06.151.419/0001-20

0603	Porta de aluminio de abrir com lambri, com guarnicao, fixacao com parafusos - fornecimento e instalacao. af_08/2015	M2	4,450
0604	Janela veneziana movel (s/acessorios)	M2	56,730
0605	Basculante em aluminio cor N/P/R, moldura vidro, tipo convencional suportante, exclusive vidro	M2	11,920
07	COBERTURA		
0701	Trama de madeira composta por ripas caibros e terças para telhados ate 2aguas para telha ceramica capa-canal,incluso transporte vertical	M2	399,560
0702	Telhamento com telha ceramica capa-canal, tipo colonial, com ate 2 aguas, incluso transporte vertical.af_07/2019	M2	399,560
0703	Calha em chapa de aço galvanizado numero 24, desenvolvimento de 100cm, incluso transporte vertical. AF_07/2019	M	20,000
0704	Cumeeira para telha ceramica embocada com argamassa traco 1:2:9 (cimento cae areia) para telhados com ate 2aguas, incluso transporte vertical	M	53,560
0705	Embracamento de ultima fiada de telhas tipo colonial na paulista com argamassa traco 1:2:8 (cimento, cal e areia)	M	48,900
08	FORRO		
0801	Forro em reguas de PVC, liso, para ambientes residenciais, inclusive estrutura de fixacao. AF_05/2017_P	M2	320,450
09	REVESTIMENTO		
0901	Emboco c/argamassa de cimento e areia peneirada, traco 1:5	M3	101,200
0902	Reboco com argamassa de cimento e areia peneirada traco 1:5	M2	603,670
0903	Chapisco em parede com a argamassa traco 1:1 - 1:3 (cimento/areia) -revisado 08/2015	M2	989,560
0904	Revestimento ceramico para paredes internas com placas tipo esmaltada extra de dimensoes 33x45cm aplicadas em ambientes de area maior que 5m2 a meia altura das paredes. AF_08/2014	M2	101,200
10	PISOS		
1001	Concreto magro para lastro, traco 1:4,5:4,5 (cimento/areia media/brita 1) - preparo manual. AF_05/2021	M3	47,340
1002	Contrapiso em argamassa pronta,preparo manual, aplicado em areassecas sobre laje, nao aderido,acabamento nao reforçado, espessura 5cm	M2	389,000
1003	Revestimento ceramico para piso com placas tipo esmaltada extra d e dimensoes 45x45cm aplicadas em ambientes de area maior que 10m2. AF_06/2014	M2	389,000
1004	Soleira em granito largura 15cm,espessura 2,0cm. af_09/2020	M	18,000
1005	Execucao de passeio (calçada) ou piso de concreto moldada in loco, feito em obra, acabamento convencional, espessura 6cm, armado. af_07/2016	M2	42,400

Este documento e contra-se registrado no Conselho Regional de Engenharia e Agronomia do Estado do Maranhão, vinculado a Certidão nº 878761/2023, em 25/01/2023 emitida



Certidão nº 87 1761/2023
 25/01/2023 14:10
 Chave de Impressão: 4AWw4
 O documento nesto ato registrado foi emitido em 25/01/2023 e contém 36 folhas





ESTADO DO MARANHÃO
 PREFEITURA MUNICIPAL DE BACURI
 CNPJ (MF): 06.151.419/0001-20

11 INSTALAÇÕES ELÉTRICAS			
1101	Quadro de distribuicao de energia em chapa de aço galvanizado, de embutir, com barramento trifasico, para 24disjuntores DIN 100A - fornecimento e instalacao	UN	1,000
1102	Disjuntor monopolar tipo DIN, corrente nominal de 16ª - fornecimento e instalacao. af_04/2016	UN	20,000
1103	Disjuntor monopolar tipo DIN, correntenominal de 25A - fornecimento e instalacao. af_04/2016	UN	15,000
1104	Disjuntor monopolar tipo DIN, correntenominal de 32A - fornecimento e instalacao. af_04/2016	UN	11,000
1105	Disjuntor monopolar tipo DIN, correntenominal de 50A - fornecimento e instalacao. af_04/2016	UN	1,000
	Ponto de iluminacao e tomada residencial incluindo interruptor simples e tomada 10A/250V, caixa eletrica, eletroduto, cabo, rasgo, quebra e chumbamento (excl luminaria e lampada)	UN	34,000
1107	Lampada fluorescente espiral branca 65W, base E27 - fornecimento e instalacao	UN	45,000
1108	Quadro de medicao trifasica em norilcom lente para leitura	UN	1,000
1109	Cabo de cobre flexivel isolado 2,5mm2, anti-chama 450/750V, para circuitos terminais - fornecimento e instalacao.af 12/2015	M	1500,000
1110	Cabo de cobre flexivel isolado 4,0mm2, anti-chama 450/750V, para circuitos terminais - fom e instalacao	M	500,000
12 INSTALACÕES HIDRÁULICAS			
1201	Tubo PVC, serie R, agua pluvial, DN100mm, fornecido e instalado em condutores verticais de aguas pluviais	M	12,000
1203	Tubo PVC soldavel dn 40mm, aparente, instalado em reservaca de agua de edificacao que possua reservatorio defibra/fibrocimento, fornecimento e instalacao	M	7,000
1204	Tubo PVC soldavel DN 25mm, instaladoem reservacao de agua de edificacao que possua reservatorio de fibra/fibrocimento - fornecimento e instalacao.	M	60,000
1205	Registro de gaveta bruto latao roscavel 1/2" com acabamento e canopla cromados - fornecimento e instalacao	UN	2,000
1206	Registro de pressao bruto latao roscavel 1/2" com acabamento e canopa cromados - fornecimento e instalacao	UN	2,000
1207	Torneira de boia para caixa d'agua roscavel 3/4" - fornecimento e instalacao	UN	1,000
1208	Joelho 90 graus PVC serie R, aguapluvial DN40mm junta soldavel fornecido e instalado em ramal de encaminhamento	UN	6,000
1209	Joelho 90 graus, pvc, soldavel, DN25mm, instalado em ramal de distribuicao de agua fom e instalacao	UN	24,000
1210	Te, pvc, soldavel DN 25mm, instalado em ramal de distribuicao de agua - fornecimento e instalacao af 12/2014	UN	15,000

Este documento e contra-se registrado no Conselho Regional de Engenharia e Agronomia do Estado do Maranhão, vinculado à Certidão nº 878761/2023, em 25/01/2023 em



Certidão nº 87.1761/2023
 25/01/2023, 14:10

Chave de Impressão: 4AWw4

O documento nesto ato registrado foi emitido em 25/01/2023 e contém 36 folhas

A



ESTADO DO MARANHÃO
PREFEITURA MUNICIPAL DE BACURI
 CNPJ (MF): 06.151.419/0001-20

1211	Joelho 90° com bucha de latao PVCsoldavel DN 25mmx3/4" instalado emramal ou subramal de agua,fornecimento e instalação	UN	15,000
13	INSTALAÇÕES SANITÁRIAS		
1301	Ponto de esgoto com tubo de PVC rigidosoldavel de Ø 40mm (lavatorios,mictorios, ralos sifonados, etc...)	UN	4,000
1302	Caixa sifonada em PVC 150x150x50mm, com tampa cega, acabamento branco, akros ou similar	UN	4,000
1303	Ralo sifonado PVC DN 100mmx40mm junta soldavel fornecido e instalado e m ramal de descarga ou ramal de esgoto sanitario	UN	12,000
1305	Tubo pvc rigido c/anel borracha, serienormal p/esgoto predial d=50mm	M	56,520
1305	Tubo pvc rigido c/anel borracha, serienormal p/esgoto predial d=100mm	M	32,280
1308	Fossa em alvenaria de tijolos maciço 5,00x2,50x1,40m	UN	1,000
1309	Sumidouro circular em concreto pre-moldado diametro interno= 1,68m, altura interna= 2,00m, area deinfiltracao: 13,1m² (para o contornuantes). AF_12/2020	UN	1,000
1310	Caixa de gordura simples (capacidade:36L) retangular, em alvenaria combloocos de concreto, dimensoesinternas= 0,2x0,4m, altura interna= 0,8m	UN	2,000
1311	Caixa de inspecao 0,60x0,60x0,60m	UN	5,000
14	LOUÇAS E ACESSÓRIOS		
1401	Vaso sanitario sifonado com caixa acoplada louca branca, padrao alto - fornecimento e instalacao	UN	8,000
1403	Bacia sanitaria para cadeirante c/assento (abertura frontal)	UN	1,000
1405	Assento plastico, universal, branco para vaso sanitario, tipo convencional	UN	8,000
1406	Saboneteira de parede em metal cromadoincluso fixacao.	UN	1,000
1407	Papeleira de parede em metal cromadosem tampa, incluso fixacao	UN	1,000
1408	Porta toalha banho em metal cromadotipo barra incluso fixacao	UN	1,000
1409	Torneira cromada de massa 1/2" ou 3/4" para lavatorio. padrao medio - fornecimento e instalacao. AF_01/2020	UN	8,000
15	PINTURA		
1501	Aplicacao e lixamento de massa latexem paredes, duas demaos	M2	618,680
1502	Aplicacao manual de pintura com tintalatax acrilica em paredes, duas demaos	M2	618,680
1503	Pintura esmalte acobinado em madeira, duas demaos	M2	121,740
16	RESERVATORIO		

Este documento e contra-se registrado no Conselho Regional de Engenharia e Agronomia do Estado do Maranhão, vinculado à Certidão nº 878761/2023, em 25/01/2023 emmitida



Certidão nº 87.1761/2023
 25/01/2023 14:10

Chave de impressão: 4AWw4

O documento nesto ato registrado foi emitido em 25/01/2023 e contém 36 folhas





ESTADO DO MARANHÃO
 PREFEITURA MUNICIPAL DE BACURI
 CNPJ (MF): 06.151.419/0001-20

1601	Reservatorio elevado com caixa d'agua em fibra de vidro de 5000 litros apoiada em estrutura pre-moldada em concreto, composta de capitel para apoio da caixa e pilar cilindrico com altura util= 6,00m, incluso frete e montagem no local, exceto inst. hidraulica	UN	1,000
18	MURETA		
1801	Alvenaria de vedação de blocos ceramicos furados na horizontal de 9x14x19 (espessura de 9cm) de paredes com área liquida maior ou igual a 6m2 com vãos e argamassa de assentamento com preparo manual. AF_06/2014.	M2	110,500
1802	Emboco cimento areia 1:5 para esp= 3,5cm	M3	221,000
1803	Reboco com argamassa de cimento e areia penetrada traço 1:3	M2	221,000
1804	Chapisco em parede com argamassa traço 1:1:3 (cimento/areia) - revisado 08/2015	M2	221,000
1805	Aplicação manual de pintura com tinta latex acrilica em paredes, duas demãos	M2	221,000
19	SERVIÇOS FINAIS		
1901	Limpeza geral	M2	190,500

Este documento encontra-se registrado no Conselho Regional de Engenharia e Agronomia do Estado do Maranhão, vinculado à Certidão nº 878761/2023, em 25/01/2023 e emitida em



ITEM	DESCRIÇÃO	UNIDADE	QUANTIDADE
** 04 **	REFORMA DA ESCOLA JOSÉ DOMINGUES, NO MUNICÍPIO DE BACURI/MA.		
04	SERVIÇOS PRELIMINARES		
0101	Placa de obra em chapa de aço galvanizado	M2	6,000
02	DEMOLIÇÕES E RETIRADAS		
0201	Demolicao de alvenaria de bloco furado, de forma manual sem reaproveitamento	M3	1,060
0202	Demolicao de piso ceramico	M2	276,450
0206	Remocao de acessorios sanitarios	UN	5,000
02	Revisão em cobertura com telha ceramica tipo canal comum, itabaiana ou similar, com reposição de 20% do material	M2	206,40
0207	Remocao de metais sanitarios (torneira, registros, chuveiros, etc.)	UN	5,000
0208	Remocao de luminaria	UN	37,000
03	INFRAESTRUTURA		
0301	MOVIMENTO DE TERRA		
030101	Escavacao manual para bloco decoroamento ou sapata, com previsao deforma. af_06/2017	M3	4,320
030102	Reaterro de valas c/compactacao manual	M3	2,880

Certidão nº 87.1761/2023
 25/01/2023 14:10

Chave de impressão: 4AWW4

O documento neste ato registrado foi emitido em 25/01/2023 e contém 36 folhas





ESTADO DO MARANHÃO
 PREFEITURA MUNICIPAL DE RACIARI
 CNPJ (MF): 06.151.419/0001-20

030103	Escavacao manual de vala para viga baldrame (incluindo escavacao para colocacao de formas)	M3	1,070
030104	Reaterro manual de valas com compactacaomecanizada. af_04/2016	M3	5,690
0302	FUNDAÇÃO		
030201	Concreto simples FCK=21Mpa (b1/b2), fabricado na obra, sem lancamento e adensamento	M3	1,440
030202	Fabricacao, montagem e desmontagem deforma para viga baldrame, em madeira serrada, E= 25mm, 4 utilizacoes.af_06/2017	M2	18,000
030203	Armacao de bloco, viga baldrame ou sapata, utilizando aco CA-50 de 10mm - montagem. af_06/2017	KG	20,200
030204	Concreto fck=25mpa, traco 1:2,3:2,7 (cimento/areia media/brita 1) -preparo mecanico com betoneira 400L.AF_05/2021	M3	1,070
04	SUPERESTRUTURA		
0401	Fabricacao de forma para pilares eestruturas similares, com madeira serrada, E= 25mm	M2	12,600
0402	Fabricacao de forma para vigas commadeira serrada, E= 25mm	M2	18,000
0404	Armacao de pilar ou viga de umaestrutura convencional de concreto armado em uma edificacao terrea ou sobrado, utilizando aco CA-50 de 10,0mm - montagem. af_12/2015	KG	51,780
0406	Armacao de pilar ou viga de umaestrutura convencional de concreto armado em uma edificacao terrea ou sobrado utilizando aco CA-50 de 8mm -montagem. af_12/2015	KG	33,230
0407	Concreto fck= 25MPa, traco 1:2,3:2,7 (cimento/ areia media/brita 1) -preparo mecanico com betoneira 600L.AF_07/2016	M3	1,700
05	PAREDES E PAINES		
0501	Alvenaria de vedação de blocos ceramicos furados na horizontal de 9x14x19 (espessura de 9cm) de paredes e argamassa de assentamento com preparo em betoneira. AF_12/2021.	M2	87,450
0502	Divisoria sanitaria, tipo cabide, emgranito cinza polido, esp= 3cm,assentado com argamassa colante ACIII-E exclusive ferragens	M2	15,870
06	ESQUADRIAS		
0601	Porta de madeira para pintura semi-oca (leve ou media), 80x210cm, espessurade 3,5cm, incluso dobradicas - fornecimento e instalacao	UN	9,000
0602	Porta de madeira compensada lisa para pintura 120x210x3,5cm, 2 folhas, incluso encaixe CA, altura CA, dobradicas	UN	2,000

Este documento e contra-se registrado no Conselho Regional de Engenharia e Agronomia do Estado do Maranhão, vinculado à Certidão nº 878761/2023, em 25/01/2023 e emitida em



Certidão nº 87.8761/2023
 25/01/2023 14:10

Chave de Impressão: 4ANW4

O documento nesto ato registrado foi emitido em 25/01/2023 e contém 36 folhas



ESTADO DO MARANHÃO
PREFEITURA MUNICIPAL DE BACURI
 CNPJ (MF): 06.151.419/0001-20

0603	Porta de aluminio de abrir com lambri, com guarnicao, fixacao com parafusos - fornecimento e instalacao. af_08/2015	M2	13,450
0604	Janela veneziana movel (s/aceessorios)	M2	37,000
0605	Basculante em aluminio, cor N/P/B, moldura-vidro, tipo convencional ou pivotante, exclusive vidro	M2	1,920
07	COBERTURA		
0701	Trama de madeira composta por ripascaibros e terças para telhados ate 2aguas para telha ceramica capa-canal, incluso transporte vertical	M2	578,450
0702	Telhamento com telha ceramica capa-canal, tipo colonial, com ate 2 aguas, incluso transporte vertical. af_07/2019	M2	578,450
0703	Calha em chapa de aço galvanizado numero 24, desenvolvimento de 100cm, incluso transporte vertical. AF_07/2019	M	15,000
0704	Cumeeira para telha ceramica embocada com argamassa traco 1:2:9 (cimento cale areia) para telhados com ate 2aguas, incluso transporte vertical	M	56,900
0705	Embocamento de ultima fiada de telhaplan, colonial ou paulista, com argamassa traco 1:2:8 (cimento, cal e areia)	M	34,000
08	FORRO		
0801	Forno em reguas de PVC, liso, para ambientes residenciais, inclusive estrutura de fixacao. AF_05/2017_P	M2	376,240
09	REVESTIMENTO		
0901	Emboco c/argamassa de cimento e areia peneirada, traco 1:5	M3	101,200
0902	Reboco com argamassa de cimento e areia peneirada traco 1:5	M2	989,000
0903	Chapisco em parede com a argamassa traco 1:1:3 (cimento/areia) -revisado 08/2015	M2	1411,780
0904	Revestimento ceramico para paredes sistemas com placas tipo esmaltada extra de dimensoes 33x45cm aplicadas em ambientes de area maior que 5m2 a meia altura das paredes. AF_06/2014	M2	101,200
10	PISOS		
1001	Concreto magro para lastro, traco 1:4,5:4,5 (cimento/areia media/brita 1) - preparo manual. AF_05/2021	M3	38,090
1002	Contrapiso em argamassa pronta, preparo manual, aplicado em areas secas sobre laje, nao aderido, acabamento nao reforçado, espessura 5cm	M2	620,500
1003	Revestimento ceramico para piso com placas tipo esmaltada extra de dimensoes 45x45cm aplicadas em ambientes de area maior que 10m2. AF_06/2014	M2	620,500
1004	Soleira em granito largura 15cm, espessura 2,0cm.	M	15,000

Este documento encontra-se registrado no Conselho Regional de Engenharia e Agronomia do Estado do Maranhão, vinculado à Certidão nº 878761/2023, em 25/01/2023 e emitida em



Certidão nº 878761/2023
 25/01/2023 14:10
 Chave de Impressão: 4AWw4
 O documento neste ato registrado foi emitido em 25/01/2023 e contém 36 folhas



25

[Handwritten signature]

[Handwritten mark]

[Handwritten mark]

[Handwritten mark]



ESTADO DO MARANHÃO
 PREFEITURA MUNICIPAL DE BACURU
 CNPJ (MF): 06.151.419/0001-20

1005	Execucao de passeio (calçada) ou piso de concreto moldada in loco, feito em obra, acabamento convencional, espessura 8cm, armado. af_07/2016	M2	34,000
11	INSTALAÇÕES ELÉTRICAS		
1101	Quadro de distribuicao de energia emchapa de aço galvanizado, de embutir,com barramento trifasico, para 24disjuntores DIN 100A – fornecimento e instalacao	UN	1,000
1102	Disjuntor monopolar tipo DIN, corrente nominal de 16A - fornecimento e instalacao. af_04/2016	UN	20,000
1103	Disjuntor monopolar tipo DIN, correntenominal de 25A - fornecimento e instalacao. af_04/2016	UN	15,000
1104	Disjuntor monopolar tipo DIN, correntenominal de 32A - fornecimento e instalacao. af_04/2016	UN	11,000
1105	Disjuntor monopolar tipo DIN, correntenominal de 50A - fornecimento e instalacao. af_04/2016	UN	1,000
1106	Ponto de iluminacao e tomadaresidencial incluindo interruptor simples e tomada 10A/250V, caixa plastica, eletroduto, cabo, fuso, quebra e encaminhamento (caixa luminaria e lampada)	UN	34,000
1107	Lampada fluorescente espiral branca 65W, base E27 - fornecimento e instalacao	UN	45,000
1108	Quadro de medicao trifasica em noril com lente para leitura	UN	1,000
1109	Cabo de cobre flexivel isolado 2,5mm2, anti-chama 450/750V, para circuitos terminais - fornecimento e instalacao.af_12/2015	M	1200,000
1110	Cabo de cobre flexivel isolado 4,0mm2, anti-chama 450/750V, para circuitos terminais - forn e instalacao	M	500,000
12	INSTALAÇÕES HIDRÁULICAS		
1201	Tubo PVC, serie R, agua pluvial, DN100mm, fornecido e instalado em condutores verticais de agua pluvial	M	12,000
1203	Tubo PVC soldavel dn 40mm, aparente, instalado em reservaca de agua de edificacao que possua reservatorio de fibra/fibrocimento, fornecimento e instalacao	M	7,000
1204	Tubo PVC soldavel DN 25mm, instalado em reservacao de agua de edificacao que possua reservatorio de fibra/fibrocimento - fornecimento e instalacao.	M	60,000
1205	Registro de gaveta bruto latao roscavel 1/2" com acabamento e canopia cromados - fornecimento e instalacao	UN	2,000
1206	Registro de pressao bruto latao roscavel 1/2" com acabamento e canopia cromados - fornecimento e instalacao	UN	10,000
1207	Torneira de boia para caixa d'aguaro scavel 3/4" - fornecimento e instalacao	UN	1,000
1208	Jnelho 90 graus PVC serie R. aquapluvial dn 40mm junta soldavel fornecido e instalado em ramal de encaminhamento	UN	6,000

Este documento e contra-se registrado no Conselho Regional de Engenharia e Agronomia do Estado do Maranhão, vinculado à Certidão nº 878761/2023, em 25/01/2023 em



Certidão nº 87.8761/2023
 25/01/2023, 14:10
 Chave de Impressão: 4AWw4
 O documento nesto ato registrado foi emitido em 25/01/2023 e contém 36 folhas



53

[Handwritten signature]

[Handwritten marks and signatures]



ESTADO DO MARANHÃO
PREFEITURA MUNICIPAL DE BACURÍ
 CNPJ (MF): 06.151.419/0001-20

1209	Joelho 90 graus, pvc, soldavel, DN25mm, instalado em ramal de distribuicao de agua fom e instalacao	UN	24,000
1210	Te, pvc, soldavel DN 25mm, instalado em ramal de distribuicao de agua - fornecimento e instalacao. af_12/2014	UN	15,000
1211	Joelho 90° com bucha de latao PVCsoldavel DN 25mmx3/4" instalado emramal ou subramal de agua,fornecimento e instalacao	UN	15,000
13	INSTALAÇÕES SANITÁRIAS		
1301	Ponto de esgoto com tubo de PVC rigido soldavel de Ø 40mm (lavatorios, mirantes, tubos sifonados, etc...)	UN	45,000
1302	Caixa sifonada em PVC 150x150x50mm, com tampa cega, acabamento branco,akros ou similar	UN	4,000
1303	Ralo sifonado PVC DN 100mmx40mm juntasoldavel fornecido e instalado em ramal de descarga ou ramal de esgoto sanitario	UN	12,000
1305	Tubo pvc rigido c/anel borracha, serienormal p/esgoto predial d=50mm	M	56,520
1307	Tubo pvc rigido c/anel borracha, serienormal p/esgoto predial d=100mm	M	32,280
1308	Fossa em alvenaria de tijolos maciço5,00x2,50x1,40m	UN	1,000
1309	Sumidouro circular em concreto pre-moldado diametro interno= 1,88m, altura interna= 2,00m, area deinfiltracao: 13,1m2 (para 5 contribuintes). AF_12/2020	UN	1,000
1310	Caixa de gordura simples (capacidade: 36L) retangular, em alvenaria com blocos de concreto, dimensoesinternas= 0,2x0,4m, altura interna= 0,8m	UN	1,000
1311	Caixa de inspecao 0,60x0,60x0,60m	UN	5,000
14	LOUÇAS E ACESSÓRIOS		
1401	Vaso sanitario sifonado com caixa acoplada louca branca, padrao alto - fornecimento e instalacao	UN	8,000
1403	Bacia sanitaria para cadeirante c/assento (abertura frontal)	UN	1,000
14	Assento plastico, universal, branco para vaso sanitario, tipo convencional	UN	8,000
1406	Saboneteira de parede em metal cromadoincluso fixacao. af_01/2020	UN	1,000
1407	Papeleira de parede em metal cromadosem tampa, incluso fixacao	UN	1,000
1408	Porta toalha banho em metal cromadotipo barra incluso fixacao	UN	1,000
1409	Torneira cromada de mesa, 1/2" ou 3/4", para lavatorio, padrao medio - fornecimento e instalacao. AF_01/2020	UN	1,000
15	PINTURA		

Este documento e ncontra-se registrado no Conselho Regional de Engenharia e Agronomia do Estado do Maranhão, vinculado à Certidão nº 878761/2023, em 25/01/2023 e emitida em



Certidão nº 87.1761/2023
 25/01/2023, 14:10
 Chave de Impressão: 4AWw4

O documento nesto ato registrado foi emitido em 25/01/2023 e contém 36 folhas

h.s

Handwritten mark

Handwritten marks: X, SO, X





ESTADO DO MARANHÃO
PREFEITURA MUNICIPAL DE BACURU
 CNPJ (MF): 06.151.419/0001-20

1501	Aplicacao e lixamento de massa latexem paredes, duas demaos	M2	858,680
1502	Aplicacao manual de pintura com tintalatex acrilica em paredes, duas demaos	M2	858,680
1503	Pintura esmalte acetinado em madeira,duas demaos	M2	121,740
16	RESERVATORIO		
1601	Reservatorio elevado com caixa d'agua em fibra de vidro de 5000 litros apoiada em estrutura pre-moldada concreto, composta de capitel para apoio da caixa e pilar cilindrico com altura util= 6,00m, incluso frete e montagem no local, exceto inst. hidraulica	UN	1,000
18	MURETA		
1801	Alvenaria de vedação de blocos ceramicos furados na horizontal de 9x14x19 (espessura de 9cm) de paredes com área liquida maior ou igual a 6m2 com vãos e argamassa de assentamentocom preparo manual. AF_06/2014.	M2	110,500
1802	Emboco cimento areia 1:5 para esp= 3,5cm	M3	221,000
1803	Reboco com argamassa de cimento eareia peneirada traco 1:5	M2	221,000
1804	Chapisco em parede com argamassa traco t1 - 1:3 (cimento/areia) – revisado 08/2015	M2	221,000
1805	Aplicacao manual de pintura com tintalatex acrilica em paredes, duas demaos	M2	221,000
19	SERVIÇOS FINAIS		
1901	Limpeza geral	M2	5.781,800

ITEM	DESCRIÇÃO	UNIDADE	QUANTIDADE
** 05 **	REFORMA DA ESCOLA MIGUEL NERE, NO MUNICÍPIO DE BACURU/MA.		
01	SERVIÇOS PRELIMINARES		
0101	Placa de obra em chapa de aço galvanizado	M2	6,000
02	DEMOLIÇÕES E RETIRADAS		
0201	Demolicao de alvenaria de bloco furado, de forma manual sem reaproveitamento	M3	25,670
0202	Demolicao de piso ceramico	M2	94,230
0206	Remocao de acessorios sanitarios	UN	5,000
0203	Revisão em cobertura com telha ceramica tipo canal comum, itabaiana ou similar, com reposição de 20% do material	M2	90,20
0207	Remocao de metais sanitarios(torneira, registros, chuveiros, etc.)	UN	5,000
0208	Remocao de luminaria	UN	26,000
03	INFRAESTRUTURA		

Este documento e contra-se registrado no Conselho Regional de Engenharia e Agronomia do Estado do Maranhão, vinculado à Certidão nº 878761/2023, em 25/01/2023 e emitida em



Certidão nº 87.1761/2023
 25/01/2023, 14:10
 Chave de Impressão: 4AWW4

O documento neste ato registrado foi emitido em 25/01/2023 e contém 36 folhas



ESTADO DO MARANHÃO
PREFEITURA MUNICIPAL DE DACUMI
 CNPJ (MF): 06.151.419/0001-20

0301	MOVIMENTO DE TERRA		
030101	Escavacao manual para bloco de coroamento ou sapata, com previsao deforma. af_06/2017	M3	4,320
030102	Reaterro de valas c/compactacao manual	M3	2,880
030103	Escavacao manual de vala para vigabaldrame (incluindo escavacao para colocacao de formas)	M3	1,070
030104	Reaterro manual de valas com compactacao mecanizada. af_04/2016	M3	5,690
0302	FUNDAÇÃO		
030201	Concreto simples FCK=21Mpa (b1/b2), fabricado na obra, sem lancamento e adensamento	M3	1,440
030202	Fabricacao, montagem e desmontagem deforma para viga baldrame, em madeira serrada, E= 25mm, 4 utilizacoes.af_06/2017	M2	18,000
203	Armacao de bloco, viga baldrame ou sapata, utilizando aco CA-50 de 10mm - montagem. af_06/2017	KG	39,300
030204	Concreto fck=25mpa, traco 1:2,3:2,7 (cimento/areia media/brita 1) - preparo mecanico com betoneira 400L.AF_05/2021	M3	1,070
04	SUPERESTRUTURA		
0401	Fabricacao de forma para pilares e estruturas similares, com madeira serrada, E= 25mm	M2	12,600
0402	Fabricacao de forma para vigas com madeira serrada, E= 25mm	M2	18,000
0404	Armacao de pilar ou viga de uma estrutura convencional de concreto armado em uma edificacao terrea ou sobrado, utilizando aco CA-50 de 10,0mm - montagem. af_12/2015	KG	51,780
0406	Armacao de pilar ou viga de uma estrutura convencional de concreto armado em uma edificacao terrea ou sobrado utilizando aco CA-50 de 8mm - montagem. af_12/2015	KG	39,290
0407	Concreto fck= 25MPa, traco 1:2,3:2,7 (cimento/ areia media/brita 1) - preparo mecanico com betoneira 600L.AF_07/2016	M3	1,700
05	PAREDES E PAINELIS		
0501	Alvenaria de vedação de blocos ceramicos furados na horizontal de 9x14x19 (espessura de 9cm) de paredes e argamassa de assentamento com preparo em betoneira. AF_12/2021.	M2	26,730
06	FOLIADRIAS		
0601	Porta de madeira para pintura semi-oca (leve ou media), 80x210cm, espessura de 3,5cm, incluso dobradicadas -fornecimento e instalacao. AF_12/2019	UN	10,000
0602	Porta de madeira compensada lisa para pintura 120x210x3,5cm, 2 folhas, incluso aduela 2A, alizar 2A, e dobradicadas	UN	2,000
0604	Janela veneziana movel (s/acessorios)	M2	36,730
0605	Basculante em aluminio, cor N/P/B, moldura-vidro, tipo convencional ou pivotante, exclusive vidro	M2	5,920

Este documento e contra-se registrado no Conselho Regional de Engenharia e Agronomia do Estado do Maranhão, vinculado à Certidão nº 878761/2023, em 25/01/2023 em



Certidão nº 87 3761/2023
 25/01/2023 14:10
 Chave de Impressão: 4AWW4

O documento neste ato registrado foi emitido em 25/01/2023 e contém 36 folhas

Handwritten mark



Handwritten marks and signature

350
 078
 1909108073
 Página 25/37
 e

ESTADO DO MARANHÃO
PREFEITURA MUNICIPAL DE BACURI
 CNPJ (MF): 06.151.419/0001-20

07	COBERTURA		
0701	Trama de madeira composta por ripas caibros e terças para telhados ate 2 aguas para telha ceramica capa-canal,incluso transporte vertical	M2	112,560
0702	Telhamento com telha ceramica capa-canal, tipo colonial, com ate 2 aguas, incluso transporte vertical.af_07/2019	M2	112,560
0703	Calha em chapa de aço galvanizado numero 24, desenvolvimento de 100cm, incluso transporte vertical. AF_07/2019	M	10,000
0704	Cumeeira para telha ceramica embocada com argamassa traco 1:2:9 (cimento cale areia) para telhados com ate 2 aguas, incluso transporte vertical	M	33,560
0705	Embocamento de ultima triada de telha plan, colonial ou paulista, com argamassa traco 1:2:8 (cimento, cal e areia)	M	38,900
	FORRO		
0801	Forro em reguas de PVC, liso, para ambientes residenciais, inclusive estrutura de fixacao. AF_05/2017 P	M2	120,450
09	REVESTIMENTO		
0901	Emboco de argamassa de cimento e areia peneirada, traco 1:5	M2	69,200
0902	Reboco com argamassa de cimento e areia peneirada traco 1:5	M2	113,000
0903	Chapisco em parede com a argamassa traco t1 - 1:3 (cimento/areia) -revisado 08/2015	M2	289,560
0904	Revestimento ceramico para paredes internas com placas tipo esmaltada extra de dimensoes 33x45cm aplicadas em ambientes de area maior que 5m2 a meia altura das paredes. AF_06/2014	M2	90,200
10	PISOS		
1001	Concreto magro para lastro, traco 1:4,5:4,5 (cimento/areia media/brita 1) - preparo manual. AF_05/2021	M3	17,340
1002	Contrapiso em argamassa pronta, preparo manual, aplicado em areas secas sobre laje, nao aderido, acabamento nao reforçado, espessura 5cm	M2	109,000
1003	Revestimento ceramico para piso com placas tipo esmaltada extra de dimensoes 45x45cm aplicadas em ambientes de area maior que 10m2. AF_06/2014	M2	109,000
1005	Soleira em granito largura 15cm, espessura 2,0cm.	M	18,000
1005	Execucao de passeio (calçada) ou piso de concreto moldada in loco, feito em obra, acabamento convencional, espessura 8cm, armado. af_07/2016	M2	42,400
11	INSTALAÇÕES ELÉTRICAS		
1101	Quadro de distribuicao de energia em chapa de aço galvanizado, de embutir, com barramento trifasico, para 24 disjuntores DIN 100A - fornecimento e instalacao	UN	1,000
1102	Disjuntor monopolar tipo DIN, corrente nominal de 16A - fornecimento e instalacao. af_04/2016	UN	10,000

Este documento e contra-se registrado no Conselho Regional de Engenharia e Agronomia do Estado do Maranhão, vinculado à Certidão nº 878761/2023, em 25/01/2023 em
 emitida



Certidão nº 87 1761/2023
 25/01/2023 14:10
 Chave de Impressão: 4AWW4

O documento nesto ato registrado foi emitido em 25/01/2023 e contém 36 folhas

CS Digitalizada com CamScanner



57

(Handwritten signature)

(Handwritten mark)

(Handwritten mark)

ESTADO DO MARANHÃO
PREFEITURA MUNICIPAL DE BACURI
 CNPJ (MF): 06.151.419/0001-20

1103	Disjuntor monopolar tipo DIN, corrente nominal de 25A - fornecimento e instalação. af_04/2016	UN	15,000
1104	Disjuntor monopolar tipo DIN, corrente nominal de 32A - fornecimento e instalação. af_04/2016	UN	5,000
1105	Disjuntor monopolar tipo DIN, corrente nominal de 50A - fornecimento e instalação. af_04/2016	UN	1,000
1106	Ponto de iluminação e tomada residencial incluindo interruptor simples e tomada 10A/250V, caixa elétrica, eletroduto, cabo, rasgo, quebra e chumbamento (excl. luminária e lâmpada)	UN	24,000
1107	Lâmpada fluorescente espiral branca 65W, base E27 - fornecimento e instalação	UN	35,000
1108	Quadro de medição trifásica em noril com lente para leitura	UN	1,000
	Cabo de cobre flexível isolado 2,5mm ² , anti-chama 450/750V, para circuitos terminais - fornecimento e instalação. af_12/2015	M	1500,000
1110	Cabo de cobre flexível isolado 4,0mm ² , anti-chama 450/750V, para circuitos terminais - fornecimento e instalação	M	500,000
12	INSTALAÇÕES HIDRAULICAS		
1201	Tubo PVC, série R, água pluvial, DN100mm, fornecido e instalado em condutores verticais de águas pluviais	M	12,000
1203	Tubo PVC soldável dn 40mm, aparente, instalado em reservação de água de edificação que possua reservatório de fibra/fibrocimento, fornecimento e instalação	M	7,000
1204	Tubo PVC soldável DN 25mm, instalado em reservação de água de edificação que possua reservatório de fibra/fibrocimento - fornecimento e instalação.	M	60,000
1205	Registro de gaveta bruto latão rosca 1/2" com acabamento e canopla cromados - fornecimento e instalação	UN	2,000
1206	Registro de pressão bruto latão rosca 1/2" com acabamento e canopla cromados - fornecimento e instalação	UN	2,000
1207	Torneira de boia para caixa d'água rosca 3/4" - fornecimento e instalação	UN	1,000
1208	Joelho 90 graus PVC série R, água pluvial dn 40mm junta soldável fornecido e instalado em ramal de encaminhamento	UN	6,000
1209	Joelho 90 graus, pvc, soldável, DN25mm, instalado em ramal de distribuição de água fornecimento e instalação	UN	24,000
1210	Te, pvc, soldável DN 25mm, instalado em ramal de distribuição de água - fornecimento e instalação. af_12/2014	UN	15,000
1211	Joelho 90° com bucha de latão PVC soldável DN 25mmx3/4" instalado em ramal ou subramal de água, fornecimento e instalação	UN	15,000
13	INSTALAÇÕES SANITÁRIAS		
1301	Ponto de coleta com tubo de PVC rigidizado de Ø 40mm (lavatório, misturador, ralos sifonados, etc...)	UN	2,000

Este documento encontra-se registrado no Conselho Regional de Engenharia e Agronomia do Estado do Maranhão, vinculado à Certidão nº 878761/2023, em 25/01/2023 e emitida em



Certidão nº 87.8761/2023
 25/01/2023, 14:10
 Chave de Impressão: 4AWW4

O documento nesto ato registrado foi emitido em 25/01/2023 e contém 36 folhas

P

A

[Handwritten signature]

X

54

CS Digitalizada com CamScanner





ESTADO DO MARANHÃO
 PREFEITURA MUNICIPAL DE BACURI
 CNPJ (MF): 06.151.419/0001-20

1302	Caixa sifonada em PVC 150x150x50mm, com tampa cega, acabamento branco, akros ou similar	UN	4,000
1303	Relo sifonado PVC DN 100mmx40mm juntasoldavel fornecido e instalado em ramal de descarga ou ramal de esgoto sanitario	UN	12,000
1305	Tubo pvc rigido c/anel borracha, serienormal p/esgoto predial d=50mm	M	56,520
1307	Tubo pvc rigido c/anel borracha, serienormal p/esgoto predial d=100mm	M	30,000
1308	Fossa em alvenaria de tijolos maciço 5,00x2,50x1,40m	UN	1,000
1309	Sumidouro circular em concreto pre-moldado diametro interno = 1,88m, altura interna = 2,00m, area de infiltração:13,1m2 (para 5 contribuintes). AF_12/2020	UN	1,000
1310	Caixa de gordura simples (capacidade:36L) retangular, em alvenaria com blocos de concreto, dimensoesinternas= 0,2x0,4m, altura interna= 0,8m	UN	1,000
1311	Caixa de inspecao 0,60x0,60x0,60m	UN	5,000
14	LOUÇAS E ACESSÓRIOS		
1401	Vaso sanitario sifonado com caixa acoplada louca branca, padrao alto - fornecimento e instalacao	UN	8,000
1403	Bacia sanitaria para cadeirante c/assento (abertura frontal)	UN	1,000
1405	Assento plastico, universal, branco para vaso sanitario, tipo convencional	UN	7,000
1406	Saboneteira de parede em metal cromadoincluso fixacao.	UN	1,000
1407	Papeleira de parede em metal cromadosem tampa, incluso fixacao	UN	1,000
1408	Porta toalha banho em metal cromadotipo barra incluso fixacao	UN	1,000
1409	Torneira cromada de mesa, 1/2" ou 3/4", para lavatorio, padrao medio - fornecimento e instalacao. AF_11/2020	UN	8,000
15	PINTURA		
1501	Aplicacao e lixamento de massa latex em paredes, duas demaos	M2	458,600
1502	Aplicacao manual de pintura com tintalatelex acrilica em paredes, duas demaos	M2	458,600
1503	Pintura esmalte acetinado em madeira,duas demaos	M2	101,740
16	RESERVATORIO		
1601	Reservatorio elevado com caixa d'aguadem fibra de vidro de 5000 litrosapoitada em estrutura pre-moldada concreto, composta de capitel para apoio da caixa e pilar cilindrico com altura util= 6,00m, incluso frete e montagem no local, exceto inst. hidraulica	UN	1,000
17	MURETA		

Este documento e contra-se registrado no Conselho Regional de Engenharia e Agronomia do Estado do Maranhão, vinculado à Certidão nº 878761/2023, em 25/01/2023 e emitida em



Certidão nº 87 8761/2023
 25/01/2023, 14:10
 Chave de Impressão: 4AWw4
 O documento nesto ato registrado foi emitido em 25/01/2023 e contém 36 folhas

CS Digitalizada com CamScanner





ESTADO DO MARANHÃO
 PREFEITURA MUNICIPAL DE RACIARI
 CNPJ (MF): 06.151.419/0001-20

1801	Alvenaria de vedação de blocos ceramicos furados na horizontal de 9x14x19 (espessura de 9cm) de paredes com área líquida maior ou igual a 6m2 com vãos e argamassa de assentamento com preparo manual. AF_06/2014.	M2	110,500
1802	Emboço cimento areia 1:5 para esp= 3,5cm	M3	221,000
1803	Reboco com argamassa de cimento e areia peneirada traco 1:5	M2	221,000
1804	Chapisco em parede com argamassa traco t1 - 1:3 (cimento/areia) - revisada 08/2015	M2	221,000
1805	Aplicação manual de pintura com tintalatax acrilica em paredes, duas demãos	M2	221,000
19	SERVIÇOS FINAIS		
	Limpeza geral	M2	108,560

ITEM	DESCRIÇÃO	UNIDADE	QUANTIDADE
** 06 **	REFORMA DA ESCOLA NAZARÉ CAVALCANTE, NO MUNICÍPIO DE SACURAMA		
01	SERVIÇOS PRELIMINARES		
0101	Placa de obra em chapa de aço galvanizado	M2	6,000
02	DEMOLIÇÕES E RETIRADAS		
0201	Demolicao de alvenaria de bloco furado, de forma manual sem reaproveitamento	M3	25,670
0202	Demolicao de piso ceramico	M2	304,230
0206	Remocao de acessorios sanitarios	UN	5,000
0203	Revisão em cobertura com telha ceramica tipo canal comum, itabaiana ou similar, com reposição de 20% do material	M2	136,80
0207	Remocao de metais sanitarios (torneira, registros, chuveiros, etc.)	UN	5,000
0208	Remocao de luminaria	UN	56,000
03	INFRAESTRUTURA		
0	MOVIMENTO DE TERRA		
030101	Escavacao manual para bloco decoroamento ou sapata, com previsao de forma. af 06/2017	M3	4,320
030102	Reatero de valas c/compactacao manual	M3	2,880
030103	Escavacao manual de vala para vigabaldrame (incluindo escavacao para colocacao de formas)	M3	1,070
030104	Reatero manual de valas com compactação mecanizada. af_04/2016	M3	5,690
0302	FUNDAÇÃO		
030201	Concreto simples FCK=21Mpa (b1/b2), fabricado na obra, sem lançamento e	M3	1,440

Este documento encontra-se registrado no Conselho Regional de Engenharia e Agronomia do Estado do Maranhão, vinculado à Certidão nº 878761/2023, em 25/01/2023 em



Certidão nº 87 8761/2023
 25/01/2023, 14:10
 Chave de Impressão: 4AWw4

O documento neste ato registrado foi emitido em 25/01/2023 e contém 36 folhas

CS Digitalizada com CamScanner



56

ESTADO DO MARANHÃO
PREFEITURA MUNICIPAL DE BACURI
 CNPJ (MF): 06.151.419/0001-20

030202	Fabricacao, montagem e desmontagem de forma para viga baldrame, em madeira serrada, E= 25mm, 4 utilizacoes.af_06/2017	M2	18,000
030203	Armacao de bloco, viga baldrame ou sapata, utilizando aco CA-50 de 10mm - montagem.af_06/2017	KG	39,300
030204	Concreto fck=25mpa, traco 1:2,3:2,7 (cimento/areia media/brita 1)- preparo mecanico com betoneira 400LAF_05/2021	M3	1,070
04	SUPERESTRUTURA		
0401	Fabricacao de forma para pilares e estruturas similares, com madeira serrada, E= 25mm	M2	12,600
0402	Fabricacao de forma para vigas e estruturas similares, E= 25mm	M2	10,000
0403	Armacao de pilar ou viga de uma estrutura convencional de concreto armado em uma edificacao terrea ou sobrado, utilizando aco CA-50 de 10,0mm - montagem. af_12/2015	KG	51,780
0406	Armacao de pilar ou viga de uma estrutura convencional de concreto armado em uma edificacao terrea ou sobrado utilizando aco CA-50 de 8mm - montagem. af_12/2015	KG	39,290
0407	Concreto fck= 25MPa, traco 1:2,3:2,7 (cimento/ areia media/brita 1) - preparo mecanico com betoneira 600LAF_07/2016	M3	1,700
05	PAREDES E PAINÉIS		
0501	Alvenaria de vedação de blocos ceramicos furados na horizontal de 8x14x19 (espessura de 9cm) de paredes e argamassa de assentamento com preparo em betoneira. af_12/2015.	M2	56,730
0502	Divisoria sanitaria, tipo cabide, em granito cinza polido, esp= 3cm, assentado com argamassa colante ACIII-E exclusive ferragens	M2	10,870
06	ESQUADRIAS		
0601	Porta de madeira para pintura semi-oca (leve ou media), 80x210cm, espessura de 3,5cm, incluso dobradicas - fornecimento e instalacao.	UN	10,000
0602	Porta de madeira compensada lisa para pintura 120x210x3,5cm, 2 folhas, incluso aduela 2A, alizar 2A, e dobradicas	UN	2,000
0603	Porta de aluminio de abrir com lambri, com guarnicao, fixacao com parafusos - fornecimento e instalacao. af_08/2015	M2	4,450
0604	Janela veneziana movel (s/aceessorios)	M2	56,730
0605	Rasculante em aluminio. cor N/P/B. moldura-vidro, tipo convencional ou pivotante, exclusive vidro	M2	11,920
07	COBERTURA		
0701	Trama de madeira composta por ripas caibros e terças para telhados ate 2aguas para telha ceramica capa-canal, incluso transporte vertical	M2	412,560
0702	Telhamento com telha ceramica capa-canal, tipo colonial, com ate 2aguas, incluso transporte vertical af_07/2019	M2	412,560
0703	Calha em chapa de aço galvanizado numero 24, desenvolvimento de 100cm, incluso transporte vertical. AF_07/2019	M	20,000

Este documento e encontra-se registrado no Conselho Regional de Engenharia e Agronomia do Estado do Maranhão, vinculado à Certidão nº 878761/2023, em 25/01/2023 e emitida em



Certidão nº 87.1761/2023
 25/01/2023, 14:10
 Chave de Impressão: 4AWw4

O documento nesto ato registrado foi emitido em 25/01/2023 e contém 36 folhas

CS Digitalizada com CamScanner





ESTADO DO MARANHÃO
 PREFEITURA MUNICIPAL DE BACURI
 CNPJ (MF): 06.151.419/0001-20

Este documento e contra-se registrado no Conselho Regional de Engenharia e Agronomia do Estado do Maranhão, vinculado a Certidão nº 878761/2023, em 25/01/2023 emitida



0704	Cumeeira para telha ceramica embocada com argamassa traco 1:2:9 (cimento cale areia) para telhados com ate 2aguas, incluso transporte vertical	M	53,560
0705	Embocamento de ultima fiada de telhaplan, colonial ou paulista, com argamassa traco 1:2:8 (cimento, cal eareia)	M	48,900
08	FORRO		
0801	Forro em reguas de PVC, liso, para ambientes residenciais, inclusive estrutura de fixacao. AF_05/2017_P	M2	320,450
09	REVESTIMENTO		
0901	Emboco c/argamassa de cimento e areiapeneirada, traco 1:5	M3	111,200
0902	Reboco com argamassa de cimento areia peneirada traco 1:5	M2	542,000
0903	Chapisco em parede com a argamassa traco t1 - 1:3 (cimento/areia) -revisado 08/2015	M2	989,560
0904	Revestimento ceramico para paredes internas com placas tipo esmaltada extra de dimensoes 33x45cm aplicadas em ambientes de area maior que 5m2 a meia altura das paredes. AF_06/2014	M2	111,200
10	PISOS		
1001	Concreto magro para lastro, traco 1:4,5:4,5 (cimento/areia media/brita 1) - preparo manual. AF_05/2021	M3	47,340
1002	Contrapiso em argamassa pronta, preparo manual, aplicado em areassecas sobre laje, nao aderido, acabamento nao reforçado, espessura 5cm	M2	389,000
1003	Revestimento ceramico para piso com placas tipo esmaltada extra de dimensoes 45x45cm aplicadas em ambientes de area maior que 10m2 AF_06/2014	M2	389,000
1004	Soleira em granito largura 15cm, espessura 2,0cm.	M	18,000
1005	Execucao de passeio (calçada) ou piso de concreto moldada in loco, feito em obra, acabamento convencional, espessura 8cm, armado. af_07/2016	M2	42,400
11	INSTALAÇÕES ELÉTRICAS		
1101	Quadro de distribuicao de energia em chapa de aco galvanizado, de embutir, com barramento trifasico, para 24 disjuntores DIN 100A - fornecimento e instalacao	LIN	1,000
1102	Disjuntor monopolar tipo DIN, corrente nominal de 16ª fornecimento e instalacao. af_04/2016	UN	10,000
1103	Disjuntor monopolar tipo DIN, corrente nominal de 25A - fornecimento e instalacao. af_04/2016	UN	15,000
1104	Disjuntor monopolar tipo DIN, corrente nominal de 32A - fornecimento e instalacao. af_04/2016	UN	5,000
1105	Disjuntor monopolar tipo DIN, corrente nominal de 50A - fornecimento e instalacao. af_04/2016	UN	1,000
1106	Ponto de iluminacao e tomada residencial incluindo interruptor simples e tomada 10A/250V, caixa eletrica, eletroduto, cabo, rasgo, quebra e chumbamento (excl luminaria e lampada)	UN	24,000
1107	Lampada fluorescente espial 32watts, base E27 - fornecimento e instalacao	UN	45,000

Certidão nº 87 1761/2023
 25/01/2023 14:10
 Chave de Impressão: 4AWW4

O documento nest e ato registrado foi emitido em 25/01/2023 e contém 36 folhas

CS Digitalizada com CamScanner





ESTADO DO MARANHÃO
PREFEITURA MUNICIPAL DE RACURI
 CNPJ (MF): 06.151.419/0001-20

1108	Quadro de medicao trifasica em noril com lente para leitura	UN	1,000
1109	Cabo de cobre flexivel isolado 2,5mm2, anti-chama 450/750V, para circuitos terminais - fornecimento e instalacao.af 12/2015	M	1500,000
1110	Cabo de cobre flexivel isolado 4,0mm2, anti-chama 450/750V, para circuitos terminais - forn e instalacao	M	500,000
12	INSTALAÇÕES HIDRÁULICAS		
1201	Tubo PVC, serie R, agua pluvial, DN100mm, fornecido e instalado em condutores verticais de aguas pluviais	M	12,000
1203	Tubo PVC soldavel dn 40mm, aparente, instalado em reservaca de agua de edificacao que possua reservatorio defibra/fibrocimento, fornecimento e instalacao	M	7,000
1204	Tubo PVC soldavel DN 25mm, instaladoem reservacao de agua de edificacaoque possua reservatorio de fibra/fibrocimento - fornecimento e instalacao.	M	60,000
1205	Registro de gaveta bruto latao roscavel 1/2" com acabamento e canopla cromados - fornecimento e instalacao	UN	2,000
1206	Registro de pressao bruto latao roscavel 1/2" com acabamento e canopla cromados - fornecimento e instalacao	UN	2,000
1207	Torneira de boia para caixa d'agua roscavel 3/4" - fornecimento e instalacao	UN	1,000
1208	Joelho 90 graus PVC serie R, aguapluvial dn 40mm junta soldavel fornecido e instalado em ramal de encaminhamento	UN	6,000
1209	Joelho 90 graus, pvc, soldavel, DN25mm, instalado em ramal dedistribuicao de agua forn e instalacao	UN	24,000
1210	Tubo pvc soldavel DN 25mm, instalado em ramal de distribuicao de agua - fornecimento e instalacao. af 12/2014	UN	15,000
1211	Joelho 90° com bucha de latao PVCsoldavel DN 25mmx3/4" instalado emramal ou subramal de agua,fornecimento e instalacao	UN	15,000
13	INSTALAÇÕES SANITÁRIAS		
1301	Ponto de esgoto com tubo de PVC rigidosoldavel de Ø 40mm (lavatorios,mictorios, ralos sifonados, etc...)	UN	2,000
1302	Caixa sifonada em PVC 150x150x50mm, com tampa cega, acabamento branco.akros ou similar	UN	4,000
1303	Ralo sifonado PVC DN 100mmx40mm juntasoldavel fornecido e instalado em ramal de descarga ou ramal de esgotosanitario	UN	12,000
1305	Tubo pvc rigido c'anel borracha, serienormal p/esgoto predial d=50mm	M	56,520
1307	Tubo pvc rigido c'anel borracha, serienormal p/esgoto predial d=100mm	M	32,280
1308	Fossa em alvenaria de tijolos macico 5,00x2,50x1,40m	UN	1,000
1309	Sumidouro circular em concreto pre-moldado diametro interno= 1,88m, altura interna= 2,00m, area deinfiltracao:13,1m2 (para 5 contribuintes). AF_12/2020	UN	1,000
1310	Caixa de gordura simples (capacidade:36L) retangular, em alvenaria comblocos de concreto, dimensoesinternas= 0,2x0,4m, altura interna= 0,8m	UN	1,000

Este documento e contra-se registrado no Conselho Regional de Engenharia e Agronomia do Estado do Maranhão, vinculado a Certidão nº 878761/2023, em 25/01/2023 emitida



Certidão nº 87.3761/2023
 25/01/2023, 14:10
 Chave de Impressão: 4AWW4

O documento neste ato registrado foi emitido em 25/01/2023 e contém 36 folhas

CS Digitalizada com CamScanner





ESTADO DO MARANHÃO
 PREFEITURA MUNICIPAL DE RACIARI
 CNPJ (MF): 06.151.419/0001-20

1311	Caixa de inspecao 0,60x0,60x0,60m	UN	5,000
14	LOUÇAS E ACESSÓRIOS		
1401	Vaso sanitario sifonado com caixa acoplada louca branca, padrao alto - fornecimento e instalacao	UN	8,000
1403	Bacia sanitaria para cadeirante c/assento (abertura frontal)	UN	1,000
1405	Assento plastico, universal, branco para vaso sanitario, tipo convencional	UN	7,000
1406	Saboneteira de parede em metal cromado incluso fixacao	UN	1,000
1407	Papeleira de parede em metal cromado sem tampa, incluso fixacao	UN	1,000
1408	Porta toalha banho em metal cromado tipo barra incluso fixacao	UN	1,000
1409	Torneira cromada de mesa, 1/2" ou 3/4", para lavatorio, padrao medio - fornecimento e instalacao. AF_01/2020	UN	8,000
15	PINTURA		
1501	Aplicacao e lixamento de massa latex em paredes, duas demaos	M2	718,680
1502	Aplicacao manual de pintura com tinta latex acrilica em paredes, duas demaos	M2	718,680
1503	Pintura esmalte acetinado em madeira, duas demaos	M2	101,740
16	RESERVATORIO		
1601	Reservatorio elevado com caixa d'agua em fibra de vidro de 5000 litros apoiada em estrutura pre-moldada concreto, composta de capitel para apoio da caixa e pilar cilindrico com altura util= 6,00m, incluso frete e montagem no local, exceto inst. hidraulica	UN	1,000
18	MURETA		
1801	Alvenaria de vedação de blocos ceramicos furados na horizontal de 9x14x19 (espessura de 9cm) de paredes com area liquida maior ou igual a 0m2 com vãos e argamassa de assentamento com preparo manual. AF_06/2014.	M2	110,500
1802	Emboço cimento areia 1:5 para esp= 3,5cm	M3	221,000
1803	Reboco com argamassa de cimento areia peneirada traço 1:5	M2	221,000
1804	Chapisco em parede com argamassa traço 1:1:2 (cimento:areia) - revestido 08/2015	M2	221,000
1805	Aplicacao manual de pintura com tinta latex acrilica em paredes, duas demaos	M2	221,000
19	SERVIÇOS FINAIS		
1901	Limpeza geral	M2	708,560

Este documento e contra-se registrado no Conselho Regional de Engenharia e Agronomia do Estado do Maranhão, vinculado à Certidão nº 878761/2023, em 25/01/2023 emitida



Certidão nº 87.8761/2023
 25/01/2023, 14:10
 Chave de Impressão: 4AWW4
 O documento neste ato registrado foi emitido em 25/01/2023 e contém 36 folhas



ESTADO DO MARANHÃO
PREFEITURA MUNICIPAL DE BACURUVA
 CNPJ (MF): 06.151.419/0001-20

ITEM	DESCRIÇÃO	UNIDADE	QUANTIDADE
** 07 **	REFORMA DA ESCOLA TANCREDO NEVES, NOMUNICIPIO DE BACURUVA.		
01	SERVICOS PRELIMINARES		
0101	Placa de obra em chapa de aço galvanizado	M2	6,000
02	DEMOLIÇÕES E RETIRADAS		
0201	Demolicao de alvenaria de bloco furado, de forma manual sem reaproveitamento	M3	4,460
0202	Demolicao de piso ceramico	M2	498,930
0203	Revisão em cobertura com telha ceramica tipo canal comum, tubulões ou similares, com reposição de 20% do material	M2	255,40
0204	Remocao de fiacao eletrica	M	1150,000
0205	Remocao quadro eletrico de embutir ou sobrepor	UN	1,000
0206	Remocao de acessorios sanitarios	UN	10,000
0207	Remocao de metais sanitarios(torneira, registros, chuveiros, etc.)	UN	22,000
0208	Remocao de luminaria	UN	65,000
03	INFRAESTRUTURA		
0301	MOVIMENTO DE TERRA		
030101	Escavacao manual para bloco de coroamento ou sapata, com previsao de forma. af_06/2017	M3	4,320
030102	Reaterro de valas c/compactacao manual	M3	2,880
030103	Escavacao manual de vala para vigabaldrame (incluindo escavacao paracolocacao de formas)	M3	1,070
030104	Reaterro manual de valas com compactacao mecanizada. af_04/2016	M3	5,690
0302	FUNDAÇÃO		
030201	Concreto simples FCK=21Mpa (b1/b2), fabricado na obra, sem lancamento e adensamento	M3	1,440
030202	Fabricacao, montagem e desmontagem de forma para viga baldrame, em madeira serrada, E= 25mm, 4 utilizacoes.	M2	18,000
030203	Armacao de bloco, viga baldrame ou sapata, utilizando aco CA-50 de 10mm - montagem. af_06/2017	KG	39,300
030204	Concreto FCK=25mpa, aco 12,5x27 (cimentolencia media/baixa 4) - preparo mecanico com betoneira 400LAF. 05/2021	M3	1,070
04	SUPERESTRUTURA		
0401	Fabricacao de forma para pilares e estruturas similares, com madeira serrada, E= 25mm	M2	12,600
0402	Fabricacao de forma para vigas com madeira serrada, E= 25mm	M2	18,000

Este documento encontra-se registrado no Conselho Regional de Engenharia e Agronomia do Estado do Maranhão, vinculado à Certidão nº 878761/2023, em 25/01/2023 e emitida em 25/01/2023



Certidão nº 878761/2023
 25/01/2023 14:10
 Chave de Impressão: 4AWw4
 O documento neste ato registrado foi emitido em 25/01/2023 e contém 36 folhas

CS Digitalizada com CamScanner





ESTADO DO MARANHÃO
 PREFEITURA MUNICIPAL DE BACURI
 CNPJ (MF): 06.151.419/0001-20

0404	Armação de pilar ou viga de uma estrutura convencional de concreto armado em uma edificação terra ou sobrado, utilizando aço CA-50 de 10,0mm - montagem. af_12/2015	KG	51,780
0406	Armação de pilar ou viga de uma estrutura convencional de concreto armado em uma edificação terra ou sobrado, utilizando aço CA-50 de 10,0mm - montagem. af_12/2015	KG	39,290
0407	Concreto fck= 25MPa, traço 1:2,3:2,7 (cimento/ areia media/brita 1) - preparo mecânico com betoneira 600LAF_07/2016	M3	1,700
05	PAREDES E PAINÉIS		
0501	Alvenaria de vedação de blocos cerâmicos furados na horizontal de 9x14x19 (espessura de 9cm) de paredes e armações de assentamento com argamassa em betoneira. AF_12/2021.	M2	630,000
0502	Divisória sanitária, tipo cabide, em granito cinza polido, esp= 3cm, assentado com argamassa colante ACIII-E exclusive ferragens	M2	19,880
06	ESQUADRIAS		
0601	Porta de madeira para pintura semi-oca (leve ou media), 80x210cm, espessura de 3,5cm, incluso dobradiças -fornecimento e instalação. AF_12/2019	UN	10,000
0602	Porta de madeira compensada lisa para pintura 120x210x3,5cm, 2 folhas, incluso aduela 2A, alizar 2A, e dobradiças	UN	2,000
0603	Porta de alumínio de abrir com lambri, com guarnição, fixação com parafusos - fornecimento e instalação. af_08/2015	M2	16,200
0604	Janela veneziana movel (s/aceessorios)	M2	38,100
0605	Secção de vidro em alumínio, com MFB, moldura vidro, tipo convencional ou pintado, exclusive vidro	M2	1,000
07	COBERTURA		
0701	Trama de madeira composta por ripas caibros e terças para telhados ate 2aguas para telha cerâmica capa-canal, incluso transporte vertical	M2	739,450
0702	Telhamento com telha cerâmica capa-canal, tipo colonial, com ate 2aguas, incluso transporte vertical. af_07/2019	M2	739,450
0703	Calha em chapa de aço galvanizado numero 24, desenvolvimento de 100cm, incluso transporte vertical. AF_07/2019	M	30,450
0704	Cumeeira para telha cerâmica embocada com argamassa traço 1:2:9 (cimento cale areia) para telhados com ate 2aguas, incluso transporte vertical	M	78,430
0705	Embocamento de última fiada de telha plan, colonial ou paulista, com argamassa traço 1:2:9 (cimento, cal e areia)	M	52,290
0706	Estrutura metálica galpões em pórticos - colunas/vigas em alma cheia, terças udc 127, 2 águas, s/ lanternim, pd 6,0m, entre pórticos 6,00m, vão 15,0 a 20,0m, pintura 1d epoxi óx. ferro + 2 d esmalte epoxi branco, exceto forn. telhas - executada	kg	2480,00
08	FORRO		
0801	Forro em reguas de PVC, liso, para ambientes residenciais, inclusive estrutura de fixação.	M2	589,890
09	REVESTIMENTO		
0901	Emboco c/argamassa de cimento e areia peneirada, traço 1:5	M3	116,200

Este documento e contra-se registrado no Conselho Regional de Engenharia e Agronomia do Estado do Maranhão, vinculado à Certidão nº 878761/2023, em 25/01/2023 emitida



Certidão nº 87 1761/2023
 25/01/2023, 14:10
 Chave de Impressão: 4AWW4

O documento neste ato registrado foi emitido em 25/01/2023 e contém 36 folhas

CS Digitalizada com CamScanner



Processo nº 587/2023
 Visto



ESTADO DO MARANHÃO
PREFEITURA MUNICIPAL DE RACIARI
 CNPJ (MF): 06.151.419/0001-20

0902	Reboco com argamassa de cimento areia peneirada traco 1:5	M2	1260,000
0903	Chapisco em parede com a argamassa traco 1:1:3 (cimento/areia)-revisado 08/2015	M2	1260,000
0904	Revestimento ceramico para paredes internas com placas tipo esmaltada extra de dimensoes 33x45cm aplicadas em ambientes de area maior que 5m2 ate a altura das paredes. AF_06/2014	M2	404,000
10	PISOS		
1001	Concreto magro para lastro, traco 1:4,5:4,5 (cimento/areia media/brita 1) - preparo manual. AF_05/2021	M3	58,980
1002	Contrapiso em argamassa pronta, preparo manual, aplicado em areas secas sobre laje, nos locais especificados no projeto, espessura 5cm.	M2	589,890
1003	Revestimento ceramico para piso com placas tipo esmaltada extra de dimensoes 45x45cm aplicadas em ambientes de area maior que 10m2. AF_06/2014	M2	589,890
1004	Soleira em granito largura 15cm, espessura 2,0cm. af_09/2020	M	25,150
1005	Execução do piso de (variação) no piso de concreto moldado in loco, feito em obra, acabamento convencional, espessura 8cm, amado. af_07/2016	M2	45,000
11	INSTALAÇÕES ELÉTRICAS		
1101	Quadro de distribuicao de energia em chapa de aço galvanizado, de embutir, com barramento trifasico, para 24 disjuntores DIN 100A - fornecimento e instalacao	UN	2,000
1102	Disjuntor monopolar tipo DIN, corrente nominal de 10A - fornecimento e instalacao. af_04/2016	UN	20,000
1103	Disjuntor monopolar tipo DIN, corrente nominal de 25A - fornecimento e instalacao. af_04/2016	UN	20,000
1104	Disjuntor monopolar tipo DIN, corrente nominal de 32A - fornecimento e instalacao. af_04/2016	UN	11,000
1105	Disjuntor monopolar tipo DIN, corrente nominal de 50A - fornecimento e instalacao. af_04/2016	UN	1,000
1106	Ponto de iluminacao e tomada residencial incluindo interruptor simples e tomada 10A/250V, caixa eletrica, eletroduto, cabo, rasgo, quebra e chumbamento (excl luminaria e lampada)	UN	36,000
1107	Lampada fluorescente espiral branca 65W, base E27 - fornecimento e instalacao	UN	124,000
1108	Quadro de medicao trifasica em porcelana com lente para leitura	UN	1,000
1109	Cabo de cobre flexivel isolado 2,5mm2, anti-chama 450/750V, para circuitos terminais - fornecimento e instalacao. af_12/2015	M	1.500,000
1110	Cabo de cobre flexivel isolado 4,0mm2, anti-chama 450/750V, para circuitos terminais - fornecimento e instalacao	M	500,000
12	INSTALAÇÕES HIDRÁULICAS		
1201	Tubo PVC, serie R, agua pluvial, DN 100mm, fornecido e instalado em condutores verticais de aguas pluviais	M	12,000

Este documento e contra-se registrado no Conselho Regional de Engenharia e Agronomia do Estado do Maranhão, vinculado à Certidão nº 878761/2023, em 25/01/2023 e emitida



Certidão nº 87.1761/2023
 25/01/2023 14:10

Chave de Impressão: 4ANW4

O documento neste ato registrado foi emitido em 25/01/2023 e contém 36 folhas

CS Digitalizada com CamScanner





ESTADO DO MARANHÃO
 PREFEITURA MUNICIPAL DE BACURI
 CNPJ (MF): 06.151.419/0001-20

1203	Tubo PVC soldavel dn 40mm, aparente, instalado em reservaca de agua de edificacao que possua reservatorio defibra/fibrocimento, fornecimento e instalacao	M	7,000
1204	Tubo PVC soldavel DN 25mm, instaladoem reservacao de agua de edificacaoque possua reservatorio de fibra/fibrocimento - fornecimento e instalacao.	M	83,240
1205	Registro de gaveta bruto latao roscavel 1/2" com acabamento e canopla cromados - fornecimento e instalacao	UN	2,000
1206	Registro de pressao bruto latao roscavel 1/2" com acabamento e canopa cromados - fornecimento e instalacao	UN	10,000
1207	Torneira de boia para caixa d'agua roscavel 3/4" - fornecimento e instalacao	UN	1,000
1208	Joelho 90 graus PVC serie R, aguapluvial dn 40mm junta soldavel fornecido e instalado em ramal de encaminhamento	UN	6,000
1209	Joelho 90 graus, pvc, soldavel, DN25mm, instalado em ramal de distribucao de agua fom e instalacao	UN	24,000
1210	Te, pvc, soldavel DN 25mm, instalado em ramal de distribucao de agua - fornecimento e instalacao, AF 12/2017	UN	15,000
1211	Joelho 90° com bucha de latao PVCsoldavel DN 25mmx3/4" instalado emramal ou subramal de agua,fornecimento e instalacao	UN	15,000
13	INSTALAÇÕES SANITÁRIAS		
1301	Ponto de esgoto com tubo de PVC rigidosoldavel de Ø 40mm (lavatorios,mictorios, ralos sifonados, etc...)	UN	45,000
1302	Caixa sifonada em PVC 150x150x50mm, com tampa cega, acabamento branco,akros ou similar	UN	4,000
1303	Ralo sifonado PVC DN 100mmx40mm juntasoldavel fornecido e instalado em ramal de descarga ou ramal de esgoto sanitario	UN	12,000
1305	Tubo pvc rigido c/anel borracha, serienormal p/esgoto predial d=50mm	M	56,520
1307	Tubo pvc rigido c/anel borracha, serienormal p/esgoto predial d=100mm	M	32,280
1308	Fossa em alvenaria de tijolos maciço 5,00x2,50x1,40m	UN	1,000
1309	Sumidouro circular em concreto pre-moldado diametro interno= 1,88m, altura interna= 2,00m, area deinfiltacao: 13,1m2 (para 5 contribuintes). AF_12/2020	UN	1,000
1310	Caixa de gordura simples (capacidade:36L) retangular, em alvenaria comblocos de concreto, dimensoesinternas= 0,2x0,4m, altura interna= 0,8m	UN	2,000
1311	Caixa de inspecao 0,60x0,60x0,60m	UN	5,000
14	LOUÇAS E ACESSÓRIOS		
1401	Vaso sanitario sifonado com caixa acoplada louca branca, padrao alto - fornecimento e instalacao	UN	8,000
1402	Mictorio sifonado louca branca padraomedio - fornecimento e instalacao	UN	5,000

Este documento e contra-se registrado no Conselho Regional de Engenharia e Agronomia do Estado do Maranhão, vinculado à Certidão nº 878761/2023, em 25/01/2023 e emitida em



Certidão nº 87 1761/2023
 25/01/2023 14:10
 Chave de Impressão: 4AWW4

O documento nest ato registrado foi emitido em 25/01/2023 e contém 36 folhas





ESTADO DO MARANHÃO
 PREFEITURA MUNICIPAL DE RACIARI
 CNPJ (MF): 06.151.419/0001-20

1403	Bacia sanitaria para cadeirante c/assento (abertura frontal)	UN	1,000
1404	Chuveiro plastico sem registro	UN	10,000
1405	Assento plastico universal branco para vaso sanitario tipo convencional	UN	8,000
1406	Saboneteira de parede em metal cromado incluso fixacao. af_01/2020	UN	1,000
1407	Papeleira de parede em metal cromado sem tampa, incluso fixacao	UN	1,000
1408	Porta toalha banho em metal cromado tipo barra incluso fixacao	UN	1,000
14	Torneira cromada de mesa, 1/2" ou 3/4", para lavatorio, padrao medio - fornecimento e instalacao. AF_01/2020	UN	1,000
15	PINTURA		
1501	Aplicacao e lixamento de massa latex em paredes, duas demaos	M2	858,680
1502	Aplicacao manual de pintura com tinta latex acrilica em paredes, duas demaos	M2	858,680
1503	Pintura esmalte acetinado em madeira, duas demaos	M2	121,740
16	RESERVATORIO		
1601	Reservatorio elevado com caixa d'agua em fibra de vidro de 5000 litros apoiada em estrutura pre-moldada de concreto, composta de capitel para apoio da caixa e pilar cilindrico com altura util = 6,00m. incluso frete e montagem no local. exceto inst. hidraulica	UN	1,000
17	SERVIÇOS DIVERSOS		
1701	Tarjeta cromada para janelas venezianas	UN	42,000
18	MURETA		
1801	Alvenaria de vedação de blocos ceramicos furados na horizontal de 9x14x19 (espessura de 9cm) de paredes com área liquida maior ou igual a 6m2 com vãos e argamassa de assentamento com preparo manual. AF_06/2014.	M2	110,500
1802	Emboco cimento areia 1:5 para esp= 3,5cm	M3	221,000
1803	Reboco com argamassa de cimento e areia peneirada traco 1:5	M2	221,000
1804	Chapisco em parede com argamassa traco t1 - 1:3 (cimento/areia) - revisado 08/2015	M2	221,000
1805	Aplicacao manual de pintura com tinta latex acrilica em paredes, duas demaos	M2	221,000
19	SERVIÇOS FINAIS		
1901	Limpeza geral	M2	5781,800
1902	Limpeza de fossa acima de 5m3	M3	17,500

18 de janeiro 2023

Jose Carlos Miranda de Almeida
 Responsavel pela obra no municipio
 Eng. Civil JOSE CARLOS MIRANDA DE ALMEIDA
 Crea 6287/D-MA

Este documento e contra-se registrado no Conselho Regional de Engenharia e Agronomia do Estado do Maranhão, vinculado à Certidão nº 878761/2023, em 25/01/2023 em



Certidão nº 87.8761/2023
 25/01/2023, 14:10
 Chave de impressão: 4AWw4
 O documento nesto ato registrado foi emitido em 25/01/2023 e contém 36 folhas





Certidão de Acervo Técnico - CAT
Resolução Nº 1025 de 30 de Outubro de 2009
Resolução Nº 218 de 29 de Junho de 1973

CREA-MA

CAT COM REGISTRO DE ATESTADO

852077/2021

Atividade concluída

Conselho Regional de Engenharia e Agronomia do Estado do Maranhão

Processo nº 00000000000000000000
Folha nº 585
Página 1/6
Visto

CERTIFICAMOS, em cumprimento ao disposto na Resolução nº 1.025, de 30 de outubro de 2009, do Confea, que consta dos assentamentos deste Conselho Regional de Engenharia e Agronomia do Estado do Maranhão - Crea-MA, o Acervo Técnico do profissional **JOANDERSON MATOS SOUSA FERREIRA** referente à(s) Anotação(ões) de Responsabilidade Técnica - ART abaixo discriminada(s):

Profissional: **JOANDERSON MATOS SOUSA FERREIRA**
Registro: **1116927748MA** RNP: **1116927748**
Título profissional: ENGENHEIRO CIVIL

Número da ART: **MA20210442986** Tipo de ART: **OBRA / SERVIÇO** Registrada em: **10/08/2021** Baixada em: **10/08/2021**
Forma de registro: **INICIAL** Participação técnica: **INDIVIDUAL**
Empresa contratada: **LIMPOMAX EMPREENDIMENTOS EIRELI**

Contratante: **L. MESQUITA BRASIL** CPF/CNPJ: **11.660.092/0001-52**
Endereço do contratante: **RUA BERNARDETE CUNHA** Nº: **10**
Complemento: Bairro: **CENTRO**
Cidade: **BURITI** UF: **MA** CEP: **65515000**
Contrato: Celebrado em:
Valor do contrato: **R\$ 320.000,00** Tipo de contratante: **Pessoa Jurídica de Direito Privado**
Ação institucional: **Agricultura familiar**
Endereço da obra/serviço: **RUA BERNARDETE CUNHA** Nº: **10**
Complemento: Bairro: **CENTRO**
Cidade: **BURITI** UF: **MA** CEP: **65515000**
Coordenadas Geográficas: **-3.943667, -42.919741**
Data de início: **01/02/2021** Conclusão efetiva: **10/08/2021**
Finalidade:
Proprietário: **L. MESQUITA BRASIL** CPF/CNPJ: **11.660.092/0001-52**

Atividade Técnica: **17 - Execução ELETROTÉCNICA > INSTALAÇÕES ELÉTRICAS > DE INSTALAÇÕES ELÉTRICAS EM BAIXA TENSÃO > #TOS_11.10.1.2 - PARA FINS COMERCIAIS 49 - Execução de obra 5000.00 metro quadrado; 17 - Execução CONSTRUÇÃO CIVIL > EDIFICAÇÕES > DE EDIFICAÇÃO > #TOS_1.1.1.1 - DE ALVENARIA 49 - Execução de obra 5000.00 metro quadrado; 17 - Execução CONSTRUÇÃO CIVIL > INSTALAÇÕES HIDROSSANITÁRIAS > #TOS_1.4.1 - DE SISTEMA DE AGUA POTAVEL 49 - Execução de obra 6.00 Pontos; 17 - Execução CONSTRUÇÃO CIVIL > INSTALAÇÕES HIDROSSANITÁRIAS > #TOS_1.4.3 - DE INSTALAÇÃO DE SISTEMA DE ESGOTO SANITÁRIO 49 - Execução de obra 12.00 Pontos; 17 - Execução TRANSPORTES > INFRAESTRUTURA URBANA > DE PAVIMENTAÇÃO > #TOS_4.2.1.1 - EM CONCRETO PARA VIAS URBANAS 49 - Execução de obra 2960.20 metro quadrado;**

Observações

ART REFERENTE A CONSTRUÇÃO DE UM GALPÃO COM BANHEIROS, SALAS ADMINISTRATIVAS E ESTACIONAMENTO NA SEDE DA EMPRESA NO MUNICÍPIO DE BURITI-MA.

Informações Complementares

CERTIFICAMOS, finalmente, que se encontra vinculado à presente Certidão de Acervo Técnico – CAT, o atestado contendo 5 folha(s), expedido pelo contratante da obra/serviço, a quem cabe a responsabilidade pela veracidade e exatidão das informações nele constantes.

Certidão de Acervo Técnico nº 852077/2021
10/08/2021, 14:12
Bd9a7

A Certidão de Acervo Técnico (CAT) à qual o atestado está vinculado constituirá prova da capacidade técnico-profissional da pessoa jurídica somente se o responsável técnico indicado estiver ou venha a ser integrado ao seu quadro técnico por meio de declaração entregue no momento da habilitação ou da entrega das propostas.

Certificamos que se encontra vinculado à presente CAT o atestado apresentado em cumprimento à Lei nº 8.666/93, expedido pela pessoa jurídica contratante, a quem cabe a responsabilidade pela veracidade e exatidão das informações nele constantes. É de responsabilidade deste Conselho a verificação da atividade profissional em conformidade com a Lei nº 5.194/66 e Resoluções do Conselho Federal de Engenharia e Agronomia - CONFEA.

Esta certidão perderá a validade, caso ocorra qualquer alteração posterior dos elementos cadastrais nela contidos.

Fica(m) Excluído(s), no entanto, o(s) serviço(s) cujas atribuições não competem ao(s) profissional(is) em questão.

A autenticidade desta Certidão pode ser verificada em: <https://crea-ma.sitac.com.br/publico/> com a chave: **Bd9a7**



70

66



ATESTADO DE CAPACIDADE TÉCNICA

Atestamos para fins de comprovação de capacidade técnica, que a **LIMPOMAX EMPREENDIMENTOS EIRELI**, Empresa de Construção Civil em Geral, com inscrição no CNPJ/MF sob o N.º **28.373.718/0001-42** sediada na Av. Valgener Cardoso, Nº 51, Centro, no Município de Turilândia – MA., CEP: 65.276-000, executou e concluiu os serviços de **CONSTRUÇÃO DE UM GALPÃO COM BANHEIROS, SALAS ADMINISTRATIVA E ESTACIONAMENTO NA SEDE DA EMPRESA NO MUNICÍPIO DE BURITI-MA.** de acordo com o **CONTRATO** assinado juntamente com a **L. MESQUITA BRASIL** sob o CNPJ: Nº **11.660.092/0001-52**, conforme as características a seguir relacionadas:

- (A). **RESPONSÁVEL TÉCNICO: JOANDERSON MATOS SOUSA FERREIRA**
Engenheiro Civil - CONFEA N.º 111692774-8
- (B). **NATUREZA DA OBRA: Execução de construções civis.**
- (C). **VALOR DA OBRA: R\$ 320.000,00 (Trezentos e vinte mil reais).**
- (D). **ART DE EXECUÇÃO: MA20210442986**
- (E) **PRAZO DE EXECUÇÃO: 01/02/2021 a 10/08/2021.**

Atestamos, ainda, que os serviços se desenvolveram satisfatoriamente, obedecendo aos projetos, especificações e normas técnicas, nada havendo que desabone a conduta dessa Empresa.

Buriti/MA, 10 de Agosto de 2021.

3º OFÍCIO DE NOTAS

Luma Mesquita Brasil

LUMA MESQUITA BRASIL
RG:03189720065
CPF: 048.487.453-57
PROPRIETARIA

Dayvidson Felipe de Melo Gadelha
Engenheiro Civil
CREA MA 1114644250

CNPJ 11660092/0001-52
Rua Bernadete Cunha nº 10 - Centro - Buriti - MA
brasilconstru@outlook.com

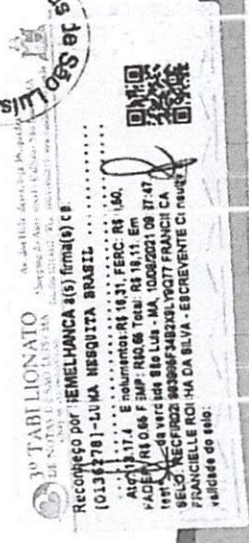

Este documento e contra-se registrado no Conselho Regional de Engenharia e Agronomia do Estado do Maranhão, vinculado à Certidão nº 852077/2021, em 10/08/2021 emitida



Certidão nº 852077/2021
10/08/2021 14:34

Chave de Impreção: Bc9a7

O documento nes e ato registrado foi emitido em 10/08/2021 e contém 5 folhas





Processo nº 1922/2023
 Página 3/6
 Fís. 587
 Visto

ITEM	DESCRIÇÃO	UNIDADE	QUANTIDADE
	CONSTRUÇÃO DE UM GALPÃO COM BANHEIROS, SALAS ADMINISTRATIVAS E ESTACIONAMENTO.		
1.0	SERVIÇOS PRELIMINARES		
1.1	Taxa do CREA	VB	1,00
1.2	Locação convencional da obra, através de gabarito de tábuas corridas pontaleadas, com pontaletes a cada 2,00m	M2	5.000,00
2.0	SERVIÇOS EM TERRA		
2.1	Escavação manual de valas ou fundações	M3	17,39
2.2	Aterro apiloado (manual) em camadas de 20cm com material de empréstimo	M3	37,30
3.0	INFRA-ESTRUTURA		
3.1	Concreto armado para vigas baldrames, pilares, cinta de amarração e vigas superiores fck 15Mpa	M3	5,55
4.0	PAREDES E PAINÉIS		
4.1	Alvenaria em tijolo cerâmico furado (10x15x20) e=10cm traço= 1:6 cim/areia	M2	181,38
5.0	REVESTIMENTO		
5.1	Chapisco de fixação traço= 1:4cim/areia, preparo manual	M2	362,76
5.2	Emboço em parede arg. cim/areia 1:5	M2	68,99
5.3	Reboco em paredes internas traço= 1:3 cim/arei espess. 2cm preparo manual	M2	293,77
5.4	Revestimento em pastilhas 10x10	M2	24,75
5.5	Revestimento c/cerâmica esmaltada 20x20cm 1ª linha alto padrão, assentada com pasta de cimento colante (argamassa) c/rejuntamento em wc's e cozinha	M2	44,24
6.0	COBERTURA MISTA		
6.1	Estrutura de madeira p/teia cerâmica ou concreto vão 3 a 7m (tesouras/terças/contraventamentos/ferragens)	M2	87,14
6.2	Telhamento com telha cerâmica capa-canal, tipo paulista com mais de 2 águas incluso transporte vertical. af_06/2016	M2	87,14

Este documento e contra-se registrado no Conselho Regional de Engenharia e Agronomia do Estado do Maranhão, vinculado à Certidão nº 852077/2021, em 10/08/2021 emitida



Certidão nº 85 2077/2021
 10/08/2021 14:34

Chave de impressão: B09a7

O documento nes e ato registrado foi emitido em 10/08/2021 e contém 5 folhas

CNPJ 11660092/0001-52
 Rua Bernadete Cunha nº 10 - Centro - Buriti - MA
 brasilconstru@outlook.com





6.3	Cumeeira com telha cerâmica embocada com argamassa traço 1:2 cim/areia	M	7,98
6.4	Embocamento de ultima fiada de telha plan, colonial com argamassa traço 1:2 cimento/areia	M	15,96
6.5	Forro em PVC inclusive barroteamento e roda forro (secretaria, cantina e banheiros)	M2	65,90
6.6	Estrutura metálica p/ cobertura de telha metálica	M2	352,10
6.7	Cobertura c/ telha metálica ondulada	M2	352,10
7.0	PAVIMENTAÇÃO		
7.1	Lastro em concreto c/brita 2 1:2,5:3,5 E=7cm	M2	65,90
7.2	Regularização de piso em argamassa t= 1:3 cim/areia espessura 2cm preparo mecânico	M2	65,90
7.3	Piso cerâmico 30x30cm com rejuntamento	M2	65,90
7.4	Calçada de bucm completa argamassa cim/areia T= 1:3 juntas plásticas	M2	21,24
7.5	Piso em concreto sextavado esp. 8cm, incl. colchão de areia esp. 10cm	M2	2.960,20
7.6	Piso industrial esp. 12mm, incl. lastro de concreto, regularização, polimento e encerramento do piso.	M2	1.952,66
8.0	ESQUADRIA DE MADEIRA		
8.1	Porta de madeira compensada lisa para pintura 0,90x2,10m, incluso aduela de 1ª, alizar e dobradiça	UN	2,00
8.2	Porta de madeira para pintura semi-oca (leve ou media), 80x210cm, espessura de 3,5cm, incluso dobradiças - fornecimento e instalação. AF_08/2015	UN	7,00
8.3	Porta de madeira para pintura semi-oca (leve ou media), 60x210cm, espessura de 3,5cm, incluso dobradiças - fornecimento e instalação. AF_08/2015	UN	4,00
9.0	ESQUADRIAS METÁLICAS		
9.1	Janela de alumínio de correr, 2 folhas, fixação com parafuso e vedação com espuma expansiva PU, com vidros padronizada	M2	16,00
10.0	INSTALAÇÕES ELÉTRICAS		
10.1	Ponto elétrico no teto	UN	20,00
10.2	Ponto elétrico na parede	UN	28,00
10.3	Cabo isolado pvc p/ 750v 1,5mm2	M	300,00
10.4	Cabo isolado pvc p/ 750V 2,5mm2	M	1.500,00

Este documento e contra-se registrado no Conselho Regional de Engenharia e Agronomia do Estado do Maranhão, vinculado à Certidão nº 852077/2021, em 10/08/2021



Certidão nº 852077/2021
10/08/2021 14:34

Chave de impressão: Bc9a7

O documento nes e ato registrado foi emitido em 10/08/2021 e contém 5 folhas

CNPJ 11660092/0001-52
 Rua Bernadete Cunha nº 10 - Centro - Buriti - MA
 brasilconstru@outlook.com





10.5	Tomada 2p+t 15A-250V	UN	21,00
10.6	Interruptor uma tecla simples 10A/250V com caixa	UN	20,00
10.7	Interruptor duas teclas simples 10A/250V com caixa	UN	4,00
10.8	Luminária led 20W completa reator partida rápida	UN	16,00
10.9	Luminária led calha aberta 40W completa reator partida rápida	UN	14,00
10.10	Arandela 1x20W fluorescente compacta	UN	15,00
10.11	Eletroduto pvc flexível classe B 25mm (NBR 0150)	M	100,00
10.12	Disjuntor unipolar de 10 - 15A	UN	8,00
10.13	Disjuntor tripolar de 50A	UN	2,00
10.14	Quadro de distribuição de energia com 12 circuitos	UN	1,00
10.15	Quadro de medição padrão cemar	UN	1,00
11.0	INSTALAÇÕES HIDRO-SANITÁRIA E LOUÇAS		
11.1	Ponto hidráulico	UN	6,00
11.2	Tubo PVC rígido soldável de 25mm	M	56,00
11.3	Tubo de PVC rígido soldável de 32mm	M	36,00
11.4	Joelho de pvc soldável de 32mm	UN	5,00
11.5	Joelho de PVC soldável de 25x3/4"	UN	7,00
11.6	Joelho soldável de 25mm	UN	4,00
11.7	Tê PVC soldável de 32mm	UN	5,00
11.8	Tê PVC soldável de 25mm	UN	4,00
11.9	Tê PVC soldável de 25mmX3/4"	UN	5,00
11.10	Registro de gaveta com canopla dn 25mm	UN	3,00
11.11	Ponto sanitário	M	12,00
11.12	Tubo de PVC branco para esgoto DN 40mm	M	34,00
11.13	Tubo de PVC branco para esgoto DN 50mm	M	12,00
11.14	Tubo de PVC branco para esgoto DN 100mm	M	36,00
11.15	Joelho pvc branco para esgoto DN 40mm	UN	3,00
11.16	Joelho PVC branco para esgoto DN 50mm	UN	4,00
11.1	Joelho pvc branco para esgoto DN 100mm	UN	4,00
11.18	Caixa sifonada com saída de 50mm DN 100X150X50mm	UN	4,00

CNPJ 11660092/0001-52
 Rua Bernadete Cunha nº 10 - Centro - Buriti - MA
 brasilconstru@outlook.com

Este documento encontra-se registrado no Conselho Regional de Engenharia e Agronomia do Estado do Maranhão, vinculado à Certidão nº 852077/2021, em 10/08/2021



Certidão nº 852077/2021
 10/08/2021, 14:34

Chave de Impressão: B09a7

O documento nes e ato registrado foi emitido em 10/08/2021 e contém 5 folhas





11.19	Ralo sifonado 100x40mm	UN	4,00
11.20	Caixa d'agua cap 500L	UN	1,00
11.21	Caixa de inspeção em alvenaria 40x40x60cm c/tampa de concreto	UN	2,00
11.22	Fossa séptica em alvenaria E= 20CM (1,90x1,10x1,40)	UN	1,00
11.23	Sumidouro em alvenaria de tijolo cerâmico D= 1,20m, H= 2,5m, com tampa de concreto d= 1,40m	UN	1,00
11.24	Bacia sanitária com tampa e acessórios	UN	4,00
11.25	Lavatório de louça e coluna completo	UN	4,00
11.2	Pia inox de 1,50m completa 02 cubas	UN	1,00
11.27	Torneira inox para pia	UN	1,00
11.28	Torneira inox para lavatório	UN	4,00
11.29	Kit de acessórios plásticos para banheiro (papeleira, saboneteira, cabide)	UN	4,00
12.0	PINTURA		
12.1	Pintura em tinta acrílica em paredes internas e externas 2 demãos, com emassamento	M2	293,77
12.2	Pintura esmalte em esquadrias de madeira 3 demãos	M2	20,16
13.0	SERVIÇOS COMPLEMENTARES DIVERSOS		
13.1	Meio-fio pré-moldado em concreto (100x30x15x9)cm	M	4.580,00
13.2	Sarjeta em concreto L=30cm	M	4.580,00
13.3	bancada de granito	M2	5,66
13.4	Limpeza da obra, retirada de entulho	M2	5.000,00

Buriti/MA, 10 de Agosto de 2021.

3º OFÍCIO DE NOTAS

Dayvidson Felipe de Melo Gadelha
Engenheiro Civil
CREA-MA: 1114644250

Luma Mesquita Brasil
LUMA MESQUITA BRASIL
RG:03189720065
CPF: 048.487.453-57
PROPRIETÁRIA

CNPJ 11660092/0001-52
Rua Bernadete Cunha nº 10 - Centro - Buriti - MA
brasilconstru@outlook.com



3º TABELIONATO DE NOTAS DE SÃO LUÍS/MA
Reconhecimento por SEMELHANÇA (a/s) firmado em 10/08/2021
T03362701 - LUMA MESQUITA BRASIL
Ato: 13.17.2 Emplacamento: 193.453 FISC.: 84.113 FISC. RE: 0.18 FEMP: R4.0.18.1141.6.13 Em 10/08/2021 às 14:34 verificadas em São Luís - MA, 10/08/2021 14:34:34 RECPR02020895VATVDON M10320818 FRANCISCA FRANCIELLE ROCHA DA SILVA - ESCRIVENTE C.O. verifique do site: <https://ri.jus.br/oms/jus.br>

Certidão nº 85.2077/2021
10/08/2021, 14:34
Chave de Impressão: Bds9a7

O documento nes e ato registrado foi emitido em 10/08/2021 e contém 5 folhas



Este documento e contra-se registrado no Conselho Regional de Engenharia e Agronomia do Estado do Maranhão, vinculado à Certidão nº 852077/2021, em 10/08/2021 emita



QUALIFICAÇÃO O ECONÔMICO- FINANCEIRA

PODER JUDICIÁRIO DO ESTADO DO MARANHÃO
Corregedoria Geral da Justiça
Vara Única da Comarca de Turiaçu

CERTJUDONE-VUNTU - 432023
Código de validação: C46328627E

Número da guia: 23058001001646949.

CERTIDÃO NEGATIVA DE DISTRIBUIÇÃO DE AÇÕES CÍVEIS - FALÊNCIA E
CONCORDATA

CERTIFICO a requerimento protocolado nesta Secretaria Judicial, da parte interessada, que revendo o Programa de Distribuição de Processos Cíveis (PJE), constatei a INEXISTÊNCIA de **Ações de Falência e Concordata** distribuídas contra a empresa:

LIMPOMAX EMPREENDIMENTOS LTDA

NOME FANTASIA: LIMPOMAX EMPREENDIMENTOS
NÚMERO DE INSCRIÇÃO NO CNPJ: 28.373.718/0001-42
ENDEREÇO: AV JUSCELINO KUBITSCHEK, 99, CENTRO, TURIAÇU/MA.

Certifico finalmente que a Secretaria Judicial a meu cargo, é a única existente nesta comarca de Turiaçu-MA. Dada e passada nesta comarca de Turiaçu, Estado do Maranhão, aos 14 (quatorze) dias do mês de novembro de 2023. Eu, Sillas Makson do R. Vieira, Auxiliar Judiciário, digitei.

Turiaçu, 14 de novembro de 2.023.

MARLENILCE DO LIVRAMENTO SOUSA
Técnica Judiciária - Apoio Téc. Administrativo
Vara Única da Comarca de Turiaçu
Matrícula 113407

Documento assinado. TURIAÇU, 14/11/2023 17:49 (MARLENILCE DO LIVRAMENTO SOUSA)



CERTJUDONE-VUNTU - 432023 / Código: C46328627E
Valide o documento em www.tjma.jus.br/validadoc.php

Antes de imprimir pense em sua responsabilidade com o meio ambiente.
#ConsumoConsciente



TERMO DE ABERTURA

Contém o presente livro 83 folhas, eletronicamente numeradas de 1 a 83 em uma via, todas elas já escrituradas e servirá como Livro Diário nº 004, referente ao período 01/01/2022 a 31/12/2022, com encerramento do exercício social em 31/12/2022, da empresa LIMPOMAX EMPREENDIMENTOS LTDA, estabelecida no(a) RUA FRANCISCO REIS, nº 106, LETRA A, bairro Centro, CEP 65278-000, cidade Turiçu, estado MA, inscrita no C.N.P.J. 28.373.718/0001-42 e registrada no(a) JUNTA COMERCIAL DO ESTADO DO MARANHÃO sob o nº 21201274628 por despacho de 04/08/2022.

Turiçu-MA, 1 de Janeiro de 2022

Divanilson Abreu Lima
CPF: 772.730.443-34
Contador - CRC/MA 9234

Fabricio Moreira Cardoso
CPF: 614.406.103-71
Sócio Administrador

15

X
A
74

TERMO DE ENCERRAMENTO

Contém o presente livro 83 folhas, eletronicamente numeradas de 1 a 83 em uma via, todas elas já escrituradas e serviu como Livro Diário nº 004, referente ao período 01/01/2022 a 31/12/2022, com encerramento do exercício social em 31/12/2022, da empresa LIMPOMAX EMPREENDIMENTOS LTDA, estabelecida no(a) RUA FRANCISCO REIS, nº 106, LETRA A, bairro Centro, CEP 65278-000, cidade Turiaçu, estado MA, inscrita no C.N.P.J. 28.373.718/0001-42 e registrada no(a) JUNTA COMERCIAL DO ESTADO DO MARANHÃO sob o nº 21201274628 por despacho de 04/08/2022.

Turiaçu-MA, 31 de Dezembro de 2022

Divanilson Abreu Lima
CPF: 772.730.443-34
Contador - CRC/MA 9234

Fabricio Moreira Cardoso
CPF: 614.406.103-71
Sócio Administrador

66

X
A
P
S



ASSINATURA ELETRÔNICA

Certificamos que o ato da empresa LIMPOMAX EMPREENDIMENTOS LTDA consta assinado digitalmente por:

IDENTIFICAÇÃO DO(S) ASSINANTE(S)	
CPF/CNPJ	Nome
61440610371	FABRICIO MOREIRA CARDOSO
77273044334	DIVANILSON ABREU LIMA

CERTIFICO A AUTENTICAÇÃO EM 09/05/2023 08:14 SOB N° 20230599567.
PROTOCOLO: 230599567 DE 05/05/2023. NIRE: 21201274628.
LIMPOMAX EMPREENDIMENTOS LTDA

JUCEMA

ANSELMO DIAS CARNEIRO LOPES FILHO
RESPONSÁVEL PELA AUTENTICAÇÃO
SÃO LUÍS, 09/05/2023
empresafacil.ma.gov.br

08

X
A
96

LIMPOMAX EMPREENDIMENTOS LTDA

Rua Francisco Reis, n 106, Letra A, bairro Centro, CEP 65278-000, Turiacú – MA

CNPJ: 28.373.718/0001-42

ÍNDICES ECONÔMICOS E FINANCEIROS

a) - ÍNDICE DE LIQUIDÊZ GERAL

$$ILG = \frac{\text{ATIVO CIRCULANTE} + \text{REALIZÁVEL A LONGO PRAZO}}{\text{PASSIVO CIRCULANTE} + \text{EXIGÍVEL A LONGO PRAZO}}$$

$$ILG = \frac{R\$ 562.838,95 + 0}{R\$ 219.370,15 + 0} = ILG = \frac{R\$ 562.838,95}{R\$ 219.370,15}$$

$$ILG = 2,57$$

B) - ÍNDICE DE SOLVÊNCIA GERAL

$$ISG = \frac{\text{ATIVO TOTAL}}{\text{PASSIVO CIRCULANTE} + \text{EXIGÍVEL A LONGO PRAZO}}$$

$$ISG = \frac{R\$ 1.139.986,38}{R\$ 219.370,15 + 0} = ISG = 5,20$$

C) - ÍNDICE DE LIQUIDEZ CORRENTE

$$ILC = \frac{\text{ATIVO CIRCULANTE}}{\text{PASSIVO CIRCULANTE}} \quad ILC = \frac{R\$ 562.838,95}{R\$ 219.370,15}$$

$$ILC = 2,57$$

Turiacú – MA, 31 de dezembro de 2022

Divanilson Abreu Lima
Contador CRC / MA 9234
CPF: 772.730.443 - 34



Balço Patrimonial

Empresa: LIMPOMAX EMPREENDIMENTOS LTDA - CNPJ: 28.373.718/0001-42
NIRE: 21201274628 - Data: 04/08/2022

Processo nº 190910203
Fis nº 597
Página 1 de 5
Visto
Fortes Contábil

Endereço: RUA FRANCISCO REIS, Complemento: LETRA A, N.º: 106, Bairro: Centro, Cidade: Turiaçu, Estado: MA, CEP: 65278000, Telefone: (98) 84501583

Conta	Descrição	31/12/2022
1	*** Ativo ***	1.139.986,38 D
1.01	Ativo Circulante	562.838,95 D
1.01.01	Disponibilidades	271.731,45 D
1.01.01.01	Numerários em Espécie	230.721,38 D
1.01.01.01.01	Caixa Geral	230.721,38 D
1.01.01.01.01.0001	Caixa	230.721,38 D
1.01.01.02	Bancos	41.010,07 D
1.01.01.02.02	Aplicação Financeira	41.010,07 D
1.01.01.02.02.0001	Aplicação BB Rende Fácil	41.010,07 D
1.01.03	Clientes	112.277,50 D
1.01.03.01	Clientes Nacionais	112.277,50 D
1.01.03.01.01	Duplicatas a Receber	112.277,50 D
1.01.03.01.01.0006	Prefeitura Municipal de Turiaçu	112.277,50 D
1.01.05	Créditos	178.830,00 D
1.01.05.02	Crédito com Sócios	178.830,00 D
1.05.02.01	Adiantamento de Lucros a Sócios	178.830,00 D
1.01.05.02.01.0001	Adiantamento Fabricio Moreira Cardoso	178.830,00 D
1.07	Ativo não Circulante	577.147,43 D
1.07.04	Imobilizado	577.147,43 D
1.07.04.01	Bens em Operação	710.147,43 D
1.07.04.01.01	Bens Utilizados na Produção e/ou Prestação de Serviços	710.147,43 D
1.07.04.01.01.0003	Máquinas e Equipamentos	615.000,00 D
1.07.04.01.01.0007	Ferramentas e Acessórios	95.147,43 D
1.07.04.21	(-) Depreciações, Amortizações e Quotas de Exaustão	133.000,00 C
1.07.04.21.01	(-) Bens Utilizados na Produção e/ou Prestação de Serviços	133.000,00 C
1.07.04.21.01.0003	(-) Máquinas e Equipamentos	133.000,00 C
Total Ativo		1.139.986,38 D
2	*** Passivo ***	1.139.986,38 C
2.01	Passivo Circulante	219.370,15 C
2.01.01	Obrigações de Curto Prazo	219.370,15 C
2.01.01.03	Obrigações Trabalhistas, Previdenciárias e Fiscais	219.370,15 C
2.01.01.03.01	Obrigações Trabalhistas e Previdenciárias	20.991,97 C
2.01.01.03.01.0001	INSS a Recolher	4.995,53 C
2.01.01.03.01.0002	FGTS a Recolher	1.667,30 C
2.01.01.03.01.0010	Salários a Pagar	14.329,14 C
2.01.01.03.03	Obrigações Fiscais	198.378,18 C
2.01.01.03.03.0008	IRRF a Recolher	24,07 C
2.01.01.03.03.0010	Simplex a Recolher	198.354,11 C
2.07	Patrimônio Líquido	920.616,23 C
2.07.01	Capital Realizado	650.000,00 C
2.07.01.01	Capital Social	650.000,00 C
2.07.01.01.01	Capital Social de Domiciliados e Residentes no País	650.000,00 C
2.07.01.01.01.0001	Capital Subscrito de Domiciliados e Residentes no País	650.000,00 C
2.07.07	Outras Contas	270.616,23 C

Data de Encerramento: 31/12/2022

Valor de Ativo e Passivo: R\$ 1.139.986,38 (Hum Milhão Cento e Trinta e Nove Mil Novecentos e Oitenta e Seis Reais e Trinta e Oito Centavos).

Turiaçu-MA, 31 de Dezembro de 2022

Divanilson Abreu Lima
CPF: 772.730.443-34
Contador - CRC/MA 9234

Fabricio Moreira Cardoso
CPF: 614.406.103-71
Sócio Administrador

Continua...

Balço Patrimonial

Empresa: LIMPOMAX EMPREENDIMENTOS LTDA - CNPJ: 28.373.718/0001-42
NIRE: 21201274628 - Data: 04/08/2022

Processo nº 1909102033
Fls nº 598
Visto
Página 2 de 5
Fortes Contábil

Endereço: RUA FRANCISCO REIS, Complemento: LETRA A, N.º: 106, Bairro: Centro, Cidade: Turiaçu, Estado: MA, CEP: 65278000, Telefone: (98) 84501583

Conta	Descrição	31/12/2022
2.07.07.01	Outras Contas	270.616,23 C
2.07.07.01.01	Lucros Acumulados	270.616,23 C
2.07.07.01.01.0001	Lucros Acumulados e/ou Saldo à Disposição da Assembléia	4.809,46 C
2.07.07.01.01.0002	Lucro do Período	265.806,77 C
Total Passivo		1.139.986,38 C

Data de Encerramento: 31/12/2022

Valor de Ativo e Passivo: R\$ 1.139.986,38 (Hum Milhão Cento e Trinta e Nove Mil Novecentos e Oitenta e Seis Reais e Trinta e Oito Centavos).

Turiaçu-MA, 31 de Dezembro de 2022

Divanilson Abreu Lima
CPF: 772.730.443-34
Contador - CRC/MA 9234

Fabricio Moreira Cardoso
CPF: 614.406.103-71
Sócio Administrador

85

Fim

179

Demonstração do Resultado do Exercício

Empresa: LIMPOMAX EMPREENDIMENTOS LTDA - CNPJ: 28.373.718/0001-42
 NIRE: 21201274628 - Data: 04/08/2022

Estabelecimentos: Todos; Centros de Resultado: Todos

Endereço: RUA FRANCISCO REIS, Complemento: LETRA A, N.º: 106, Bairro: Centro, Cidade: Turiaçu, Estado: MA, CEP: 65278000, Telefone: (98) 84501583

Conta	Descrição	01/01/2022 a 31/12/2022
(+) 010	Receita Bruta Operacional	2.047.525,07
010.01	Faturamento Prod. Merc. e Serviços	2.047.525,07
010.01.03	Vendas de Serviços	2.047.525,07
(-) 020	Deduções da Receita	174.039,63
020.01	Impostos Faturados	174.039,63
020.01.05	Simplex	174.039,63
(=) 030	Receita Líquida	1.873.485,44
(-) 040	Custo Mercad./Serv./Produtos Vendidos	1.465.280,05
040.03	Custo dos Serviços Prestados	1.465.280,05
(=) 060	Lucro Bruto	408.205,39
(-) 070	Despesas Operacionais	142.398,62
070.01	Despesas Administrativas	92.569,14
070.03	Despesas Tributárias	40.947,54
070.04	Resultado Financeiro	8.881,94
070.04.01	Receitas Financeiras	(49,76)
070.04.02	Despesas Financeiras	8.931,70
(=) 110	Res. Antes das Participações e Contrib.	265.806,77
(=) 150	Res. Antes Imp.Renda e Contrib. Social	265.806,77
(=) 200	Resultado Líquido do Exercício	265.806,77

Turiaçu-MA, 31 de Dezembro de 2022

Divanilson Abreu Lima
 CPF: 772.730.443-34
 Contador - CRC/MA 9234

Fabricio Moreira Cardoso
 CPF: 614.406.103-71
 Sócio Administrador

18

X

X

X

X

Fim

X

Notas Explicativas das Demonstrações Contábeis em 31/12/2022

Empresa: LIMPOMAX EMPREENDIMENTOS LTDA - CNPJ: 28.373.718/0001-42
NIRE: 21201274628 - Data: 04/08/2022

Fortes Contábil

Nota 1 - Contexto Operacional

A empresa LIMPOMAX EMPREENDIMENTOS LTDA é uma empresa de natureza jurídica "Sociedade Empresaria Limitada" que atua no ramo de prestação de serviços preponderantemente vinculado às atividades de construção civil e afins, manutenção, limpeza e comércio; está situada no Estado do Maranhão à Rua Francisco Reis, nº 106, Letra A, Centro, Turiaçu MA, CEP: 65.278-000, e é representada pelo Sócio Administrador o Sr. FABRICIO MOREIRA CARDOSO

Nota 2 - Base de Preparação e Apresentação das Demonstrações Financeiras

A LIMPOMAX EMPREENDIMENTOS EIRELI mantém um sistema de escrituração uniforme dos seus atos e fatos administrativos, por meio de processo eletrônico. Os registros contábeis contem o número de identificação dos lançamentos relacionados ao respectivo documento de origem externa ou interna ou, na sua falta, em elementos que comprovem ou evidenciem fatos e a prática de atos administrativos.

Nota 3 - Práticas Contábeis

3.1 - Disponibilidades

Conforme Resol. CFC 1376/11 e CFC 1296/10 os valores contabilizados neste grupo se referem aos valores de numerários existentes ou a disposição que compoem o capital social da entidade

3.2 - Imobilizado

Ativos imobilizados são registrados pelo custo de aquisição ou construção, deduzido da depreciação que leva em consideração vida útil e utilização dos bens (Resolução CFC No. 1.177.09 (NBC TG 27)). Outros gastos são capitalizados apenas quando há um aumento nos benefícios econômicos desse item do imobilizado. Qualquer outro tipo de gasto é reconhecido no resultado como despesa quando incorrido

3.3 - Depreciação

As taxas de depreciação proporcionais ao tempo de uso considerando sua vida útil conforme Res. CFC 1177/09.

Nota 4 - Patrimônio Líquido

4.1 - Divisão do Capital Social

O capital social está totalmente integralizado em moeda corrente no país, e é no valor de R\$ 650.000,00 (seiscentos e cinquenta mil reais), pertecendo 100% (cem por cento) ao sócio o sr. Fabricio Moreira Cardoso

4.2 - Resultado do Exercício

O patrimônio líquido é apresentado em valores atualizados e compreende o Patrimônio Social, acrescido do resultado do exercício período, os ajustes de avaliação patrimonial considerados, enquanto não computados no resultado do exercício em obediência ao regime de competência, as contrapartidas de aumentos ou diminuições de valor atribuído a elementos do ativo e do passivo, em decorrência da sua avaliação e preço de mercado.

Nota 5 - Eventos subsequentes

O administrador declara a inexistência de fatos subsequentes ocorridos à data de encerramento do exercício que venham a ter efeitos relevantes na situação patrimonial e financeira da empresa que possa provocar efeitos em seus resultados futuros.

Turiaçu-MA, 31 de Dezembro de 2022

55
Divanilson Abreu Lima
CPF: 772.730.443-34
Contador - CRC/MA 9234

Fabricio Moreira Cardoso
CPF: 614.406.103-71
Sócio Administrador



Fim



ASSINATURA ELETRÔNICA

Certificamos que o ato da empresa LIMPOMAX EMPREENDIMENTOS LTDA consta assinado digitalmente por:

IDENTIFICAÇÃO DO(S) ASSINANTE(S)	
CPF/CNPJ	Nome
61440610371	FABRICIO MOREIRA CARDOSO
77273044334	DIVANILSON ABREU LIMA

JUCEMA

CERTIFICO O REGISTRO EM 06/05/2023 11:55 SOB Nº 20230599737.
PROTOCOLO: 230599737 DE 05/05/2023.
CÓDIGO DE VERIFICAÇÃO: 12306255116. CNPJ DA SEDE: 28373718000142.
NIRE: 21201274628. COM EFEITOS DO REGISTRO EM: 06/05/2023.
LIMPOMAX EMPREENDIMENTOS LTDA

CARLOS ANDRÉ DE MORAES PEREIRA
SECRETÁRIO-GERAL
www.empresafacil.ma.gov.br

A validade deste documento, se impresso, fica sujeito à comprovação de sua autenticidade nos respectivos portais, informando seus respectivos códigos de verificação.

Proc. nº 19.091.02033
Fls nº 605
Visto



APÓLICE DIGITAL



A sua apólice pode ser consultada através da leitura do QR Code. Entretanto, a simples leitura não dispensa a consulta das Condições Contratuais do produto na página da internet da Superintendência de Seguros Privados (<https://www.gov.br/susep>) ou da Junto Seguros (juntoseguros.com).

FRONTISPÍCIO DE APÓLICE SEGURO GARANTIA

DADOS DA SEGURADORA: JUNTO SEGUROS S.A.

CNPJ: 84.948.157/0001-33, registro SUSEP 05436, com sede na Rua Visconde de Nácar, 1440 – Centro - Curitiba - PR

Data de Emissão: **18/12/2023 18:09:04**

Nº Apólice Seguro Garantia: **12-0775-0202947**

Proposta: **4283892**

Controle Interno (Código Controle): **726505535**

Nº de Registro SUSEP: **054362023001207750202947**

DADOS DO SEGURADO: FUNDO MUNICIPAL DE SAUDE

CPF/CNPJ: 11.338.224/0001-24 R CLAUDIO CARNEIRO, SN, CENTRO, CEP 65.750-000, ESPERANTINOPOLIS - MA -

DADOS DO TOMADOR: LIMPOMAX EMPREENDIMENTOS LTDA

CPF/CNPJ: 28373718000142 AVENIDA JUSCELINO KUBITSCHKE 99, , CENTRO - CEP: 65.278-000 - TURIACU - MA

DADOS DA CORRETORA:

000002.0.203293-3 AIRAM CORRETORA DE SEGUROS LTDA

Documento eletrônico digitalmente assinado por:

ICP Brasil
Assinado digitalmente por:
Roque Jr. de H. Melo

ICP Brasil
Assinado digitalmente por:
Eduardo de O. Nobrega

Documento eletrônico assinado digitalmente conforme MP nº 2.200-2/2001 de 24/08/2001, que instituiu a Infra - estrutura de Chaves Públicas Brasileira - ICP - Brasil por: Signatários(as): Eduardo de Oliveira Nobrega Nº de Série do Certificado: 62FF6E26A0F8B264 Roque de Holanda Melo Nº de Série do Certificado: 7 ABF 101BBB728D55D1532D0F6E57775DCFEADD87

87

X
A
A
A

Autenticidade, integridade e validade jurídica em forma eletrônica garantida através de Chaves Públicas Brasileira-ICP-Brasil. As condições contratuais / regulamento deste produto protocolizadas pela sociedade / entidade junto à Susep, poderão ser consultadas no site <https://www.gov.br/susep/pt-br> de acordo com o número de processo constante da apólice / proposta. A certidão de regularidade da sociedade seguradora perante a SUSEP pode ser consultada no site <https://www.gov.br/susep/pt-br>. Este produto está protocolado através do N.º de Processo SUSEP 15414.636371/2022-53 e nº 15414.636374/2022-97. Atendimento SUSEP: 0800.021.8484. Central de Atendimento: 0800.704. 0301, deficiente auditivo 0800.742.6060, Ouvidoria: 0800.643.0301, <http://www.consumidor.gov.br>.



Nº Apólice Seguro Garantia: **12-0775-0202947**
 Proposta: **4283892**
 Controle Interno (Código Controle): **726505535**
 Nº de Registro SUSEP: **054362023001207750202947**

FRONTISPÍCIO DE APÓLICE SEGURO GARANTIA

Garantia Contratada

Modalidade	Limite Máximo de Garantia (LMG)	Ramo
Licitante	R\$ 1.324,47	0775 - GARANTIA, SEGURADO - SETOR PÚBLICO

Descrição da Garantia: Coberturas, valores e prazos previstos na Apólice:

Modalidade e Cobertura Adicional	Limite Máximo de Indenização (LMI)	Vigência	
		Início	Término
Licitante	R\$ 1.324,47	19/12/2023	19/02/2024
Multas e Penalidades	R\$ 1.324,47	19/12/2023	19/02/2024

Demonstrativo de Prêmio:

Prêmio Líquido Licitante	R\$ 160,00
Adicional de Fracionamento	R\$ 0,00
I.O.F	R\$ 0,00
Prêmio Total	R\$ 160,00

Condições de Pagamento:	Parcela	Vencimento	Nº Carnê	Valor(R\$)
	1	25/12/2023	19756023	R\$ 160,00

Em atendimento à Lei 12.741/12 informamos que incidem as alíquotas de 0,65% de PIS/Pasep e de 4% de COFINS sobre os prêmios de seguros, deduzidos do estabelecido em legislação específica. O(s) valor(es) acima descrito(s), e(são) devido(s) no cenário desta contratação de cobertura(s). Pode(m) sofrer alteração(ões) quando contratada(s) isoladamente ou em outra composição.

X

A

P

R



Nº Apólice Seguro Garantia: 12-0775-0202947
Proposta: 4283892
Controle Interno (Código Controle): 726505535
Nº de Registro SUSEP: 054362023001207750202947

Proc. nº 1909109023
Fls. nº 607
Visto

junto
SEGUROS

FRONTISPÍCIO DE APÓLICE SEGURO GARANTIA

Objeto da Garantia

Esta Apólice de riscos declarados garante Indenização, até o valor do Limite Máximo de Garantia, pelos Prejuízos decorrentes da recusa do Tomador adjudicatário em assinar o contrato administrativo licitado, conforme termos e condições descritos no **Edital TOMADA DE PREÇOS Nº 013/2023 - LOTE UNICO.**

Ademais, esta Apólice de riscos declarados garante Indenização, até Limite Máximo de Garantia, pelos Prejuízos decorrentes do inadimplemento de multas e penalidades administrativas impostas pelo Segurado ao Tomador, e não adimplidas no prazo definido no Contrato Principal ou notificação realizada ao Tomador.

O presente documento é emitido em consonância com a Circular SUSEP 662, de 11 de abril de 2022.

ESTA APÓLICE NÃO PODERÁ SER UTILIZADA COMO COMPLEMENTO OU ENDOSSO DE APÓLICE ANTERIORMENTE FORNECIDA POR ESTA SEGURADORA REFERENTE AO MESMO EDITAL E/OU CONTRATO OBJETO DESTA SEGURO.

69

Nº Apólice Seguro Garantia: 12-0775-0202947
Proposta: 4283892
Controle Interno (Código Controle): 726505535
Nº de Registro SUSEP: 054362023001207750202947

Proposta nº 1909103023
Eis nº 600
Visto

Junto
SEGUROS

CONDIÇÕES CONTRATUAIS

LICITANTE

PROCESSO SUSEP n.º 15414.636371/2022-53.

1. OBJETIVO DO SEGURO - RISCOS COBERTOS

1.1. Este contrato de seguro garante indenização, até o valor do Limite Máximo de Garantia, pelos Prejuízos decorrentes da recusa do Tomador adjudicatário em assinar o contrato administrativo licitado, ou demais inadimplementos elencados nos termos e condições descritos no Edital os quais levem à execução da garantia de oferta.

2. RISCOS EXCLUÍDOS

2.1. Não estão incluídos na cobertura quaisquer prejuízos ocasionados direta ou indiretamente e ocorridos em consequência de:

a) obrigações trabalhistas e previdenciárias;

b) riscos cobertos por outros ramos ou modalidades de seguro, tais como, mas não se limitando a seguro de responsabilidade civil, lucros cessantes e eventos e riscos de natureza ambiental;

c) eventos de caso fortuito ou força maior, nos termos do Código Civil;

d) inadimplência de obrigações garantidas, decorrentes de atos ou fatos de responsabilidade do Segurado, que tenham contribuído de forma determinante para ocorrência do Sinistro;;

e) inadimplência de obrigações do Edital que não sejam de responsabilidade do Tomador;

f) penalidades decorrentes do atraso do Tomador na apresentação desta Apólice e seus Endossos, ou da inadequação da Apólice para garantia do Edital;

g) atos de terrorismo conforme definido por legislação ou regulamentação aplicável;

h) atos de hostilidade, guerra, rebelião, insurreição, revolução, confisco, destruição ou requisição decorrentes de qualquer ato de autoridade de fato ou de direito, civil ou militar e, em geral, todo ou qualquer ato ou consequência dessas ocorrências, bem como atos praticados por qualquer pessoa agindo ou em ligação com qualquer organização cujas atividades visem a derrubar pela força o governo ou instigar a sua queda, pela perturbação da ordem política e social do país por meio de atos de terrorismo, guerra, revolução, subversão e guerrilhas;

i) quaisquer perdas, destruição ou danos, de quaisquer bens materiais, prejuízos e despesas emergentes ou consequentes de qualquer forma de radiação, contaminação, resíduo ou fissão, inclusive, mas não se limitando, às nucleares e ionizantes;



Nº Apólice Seguro Garantia: 12-0775-0202947
Proposta: 4283892
Controle Interno (Código Controle): 726505535
Nº de Registro SUSEP: 054362023001207750202947

j) obrigações que não estejam expressamente garantidas e previstas no Objeto da presente Apólice.

3. PRÊMIO

- 3.1. O Tomador é responsável pelo pagamento do Prêmio correspondente a Apólice, assim como de todos seus Endossos.
- 3.2. Esta Apólice continuará em vigor mesmo quando o Tomador não pagar o Prêmio nas datas convencionadas.
- 3.3. A presente modalidade de seguro-garantia não contempla a hipótese de devolução de prêmio em caso de cancelamento.

ALTERAÇÕES, RENOVAÇÕES E ATUALIZAÇÕES

- 4.1. A Apólice acompanhará as modificações já previstas no Edital subscrito, mediante emissão de Endosso ou nova Apólice.
- 4.2. Para alterações posteriores efetuadas no Edital, em virtude das quais se faça necessária a modificação da Apólice, esta poderá acompanhar tais modificações, desde que solicitado e haja o respectivo aceite pela Seguradora, por meio da emissão de Endosso ou nova Apólice.
- 4.3. **As alterações, renovações e atualizações não se presumem e serão precedidas de pedido do Segurado, acompanhado dos documentos que as demonstrem, inclusive para a atualização monetária do LMG pelo índice constante do Edital.**
- 4.4. **Ao aceitar a presente Apólice, Segurado e Tomador reconhecem o seu dever em comunicar à Seguradora, em prazo razoável, nunca superior a 10 (dez) dias úteis após o fato, de alterações ocorridas ao Edital ou da obrigação constante do Objeto da Garantia que influenciem o risco subscrito pela Seguradora, sendo, ou não, tais alterações formalizadas contratualmente.**
- 4.5. **A não observância pelo Segurado das obrigações constantes no item 4.4. importam em Perda de Direitos, conforme item 7, abaixo, desde que (i) disso resulte agravamento do risco coberto; e (ii) isso tenha relação com o sinistro ou esteja comprovado, pela Seguradora, que o Segurado silenciou de má-fé.**

5. RECLAMAÇÃO E CARACTERIZAÇÃO DE SINISTRO

- 5.1. **Reclamação de Sinistro:** não sanado o inadimplemento e não assinado o contrato administrativo licitado, a Reclamação de Sinistro poderá ser realizada pelo Segurado, mediante envio de comunicação à Seguradora, ao “canal de sinistro” constante do sítio eletrônico da Seguradora, informando-a acerca da conclusão do processo administrativo para apuração de Prejuízos.
- 5.2. **Caracterização do Sinistro:** o Sinistro restará caracterizado quando da exigibilidade dos Prejuízos causados ao Segurado, por culpa ou dolo do Tomador.
- 5.3. **Para a Reclamação de Sinistro será necessária a apresentação dos seguintes documentos:**
 - a) cópia do Edital de licitação e seus anexos;
 - b) cópia integral do processo licitatório correspondente ao Edital;
 - c) cópia da notificação do Tomador para assinatura do contrato administrativo licitado;
 - d) cópia do processo administrativo que documentou a inadimplência do Tomador e culminou na aplicação de multas e/ou apuração de Prejuízos ao Segurado;



Nº Apólice Seguro Garantia: 12-0775-0202947
Proposta: 4283892
Controle Interno (Código Controle): 726505535
Nº de Registro SUSEP: 054362023001207750202947

Processo nº 1909108/23
Fls nº 607
Visto
Junto
SEGUROS

- e) planilha, relatório e/ou correspondências informando os Prejuízos sofridos;
- f) planilha, relatório e/ou correspondências informando da existência de valores retidos;
- g) cópia de atas, notificações, contranotificações, documentos, correspondências, inclusive e-mails, trocados entre Segurado e Tomador, relacionados à inadimplência do Tomador;
- h) cópia do novo contrato firmado pelo Segurado com o Licitante Substituto, quando aplicável.

5.4. **Regulação do Sinistro:** a Seguradora deverá apresentar Relatório Final de Regulação do Sinistro em até 30 (trinta) dias corridos, contados do recebimento da Reclamação de Sinistro devidamente acompanhada dos documentos acima listados.

5.4.1. A Seguradora poderá solicitar, ao Segurado, outros documentos e/ou informações complementares para a análise de cobertura da Reclamação de Sinistro apresentada, hipótese na qual o prazo previsto no item 5.4. será suspenso, voltando a correr sua contagem a partir do dia útil subsequente àquele em que forem completamente atendidas as exigências da Seguradora.

5.4.2. Em caso de decisão judicial, ou arbitral, que impeça ou de alguma forma influencie na possibilidade de execução da garantia pelo Segurado, ou suspenda os efeitos da Reclamação de Sinistro comunicada à Seguradora, o prazo de 30 (trinta) dias constante do item 5.4. será suspenso, voltando a correr sua contagem a partir do primeiro dia útil subsequente a revogação da decisão, ou ausência de efeito suspensivo ao recurso.

6. INDENIZAÇÃO E SUB-ROGAÇÃO

6.1. Caracterizado o Sinistro, a Seguradora indenizará o Segurado, ou o Beneficiário mediante pagamento em dinheiro dos Prejuízos ocasionados em razão da inadimplência do Tomador.

6.1.1. O cálculo da Indenização corresponderá ao valor das multas aplicadas ao Tomador, conforme disposto no Edital.

6.1.2. Em complemento ao cálculo descrito no item 6.1.1 acima, na ocorrência de sinistro, os eventuais saldos de créditos do Tomador apurados junto ao Segurado, serão utilizados para amortização do valor da indenização, sem prejuízo de seu pagamento no prazo devido.

6.2. Caso o pagamento da Indenização aconteça antes da apuração dos saldos de créditos do Tomador, o Segurado devolverá à Seguradora os valores por ela pagos em excesso.

6.3. O pagamento da Indenização deverá ocorrer dentro do prazo máximo de 30 (trinta) dias, devendo o Segurado colaborar com a assinatura do termo de quitação ou do termo de retomada, conforme o caso.

6.3.1. O não pagamento da Indenização no prazo previsto sujeitará a Seguradora ao pagamento de juros de mora e correção monetária, a partir daquela data, nos termos do Edital e sua legislação específica.

6.4. Paga a Indenização, a Seguradora se sub-rogará nos direitos e poderes do Segurado contra o Tomador e/ou terceiros cujos atos ou fatos tenham dado causa ao Sinistro.

6.4.1. É ineficaz qualquer ato do Segurado que diminua ou extinga, em prejuízo da Seguradora, os direitos de sub-rogação.

7. PERDA DE DIREITOS

7.1. Aplicam-se à presente Apólice as obrigações e responsabilidades do Segurado constantes dos artigos 765, 766, 768, 769 e 771 do Código Civil, ou outros que venham a substituí-los, bem como os direitos e faculdades da Seguradora emergentes de tais dispositivos legais.

7.2 O Segurado está ciente das hipóteses de perda de direito quanto à descumprimentos de suas obrigações, ônus, encargos, desembolsos e despesas de sua responsabilidade.

Nº Apólice Seguro Garantia: 12-0775-0202947
Proposta: 4283892
Controle Interno (Código Controle): 726505535
Nº de Registro SUSEP: 054362023001207750202947

Processo nº 190910303
Fls nº 608
Visto

Junto
SEGUROS

assumidos e acordados no âmbito do Edital e/ou desta Apólice.

8. EXTINÇÃO DA COBERTURA

8.1. A responsabilidade da Seguradora extinguir-se-á, de pleno direito, quando ocorrer uma das seguintes situações abaixo:

- a) o contrato administrativo decorrente do Edital garantido pela Apólice for definitivamente assinado entre Segurado e Tomador;
- b) quando a Seguradora e o Segurado assim o acordarem;
- c) quando o pagamento da Indenização ao Segurado atingir o LMG da Apólice;
- d) quando o Objeto da Garantia for extinto; ou
- e) término da vigência prevista na Apólice ou Endosso.

8.2. A responsabilidade da Seguradora está limitada aos Prejuízos decorrentes dos eventos de inadimplemento ocorridos durante a Vigência da Apólice, observado o prazo prescricional de (um) ano aplicável ao contrato de seguro para sua caracterização e comunicação à Seguradora.

9. CONCORRÊNCIA DE APÓLICES E GARANTIAS

9.1. É vedada a utilização de mais de um seguro-garantia na mesma modalidade para cobrir o mesmo objeto, salvo no caso de apólices complementares.

9.2. No caso de existirem duas ou mais garantias distintas cobrindo as mesmas obrigações do Objeto da Garantia, a Indenização deverá ser dividida proporcionalmente entre as garantias apresentadas ao Edital, de modo a não resultar em auferição de lucro ao Segurado.

10. CONTROVÉRSIAS

10.1. Eventuais controvérsias entre Seguradora e Segurado serão processadas no foro do domicílio do Segurado.

11. ACEITAÇÃO

11.1. A contratação da Apólice somente poderá ser feita mediante proposta assinada pelo proponente, seu representante ou por corretor de seguros habilitado. A proposta escrita deverá conter os elementos essenciais ao exame e aceitação do risco.

11.2. A Seguradora terá o prazo de 15 (quinze) dias para se manifestar sobre a aceitação ou não da proposta, contados da data de seu recebimento.

11.2.1. A solicitação de documentos complementares poderá ocorrer mais de uma vez, durante o prazo previsto no item 11.2. Nesta hipótese, o prazo de 15 (quinze) dias previsto no item 11.2 ficará suspenso, voltando a correr a partir da data em que se der a entrega da documentação.

11.3. No caso de não aceitação da proposta, a Seguradora comunicará o fato ao proponente por e-mail, via plataforma eletrônica ou qualquer outro meio escrito válido. A ausência de manifestação, por escrito, da Seguradora, no prazo acima aludido, não caracterizará a aceitação tácita do seguro.

11.4. Caso a aceitação da proposta dependa de contratação ou alteração de resseguro facultativo, o prazo aludido no item 11.2. será suspenso até que o ressegurador se manifeste formalmente, comunicando a Seguradora, por escrito, ao proponente, tal eventualidade, ressaltando a consequente inexistência de cobertura enquanto perdurar a suspensão.

11.5. A emissão da Apólice ou do endosso será feita em até 15 (quinze) dias, a partir da data de

Nº Apólice Seguro Garantia: 12-0775-0202947
Proposta: 4283892
Controle Interno (Código Controle): 726505535
Nº de Registro SUSEP: 054362023001207750202947

Processo nº 1909102073
Fls nº 609
Visto
Junto
SEGUROS

aceitação da proposta.

11.6. A aceitação da proposta de seguro está sujeita à análise do risco.

12. DISPOSIÇÕES GERAIS

12.1. Fica estabelecido que, para fins indenitários, esta Apólice não cobrirá quaisquer Prejuízos, perdas e/ou demais penalidades decorrentes da violação de normas anticorrupção perpetradas com participação dolosa do Segurado e/ou seus representantes.

12.2. No tocante à alocação dos riscos previstos nesta garantia, havendo contrariedade e/ou divergência entre as disposições previstas na presente Apólice/Endosso e no contrato e/ou aditivos garantidos, prevalecerão sempre as disposições da presente Apólice/Endosso.

12.3. Cabe ao Tomador e ao Segurado a conferência das condições e termos desta Apólice e/ou Endosso, estando de pleno acordo que a Seguradora a preste e cumpra, tal como disposto em suas Condições Contratuais.

12.4. Tomador e Segurado reconhecem que a validade do presente negócio jurídico e a eficácia do contrato de seguro é vinculada à aceitação do Segurado da presente Apólice ou Endosso em sua integralidade.

12.5. Esta Apólice é inalienável e irrevogável.

12.6. Considera-se como âmbito geográfico de cobertura todo o território nacional.

12.7. A presente Apólice não conta com franquias, participações obrigatórias do Segurado, carência de qualquer tipo, assim como não permite a reintegração do seu Limite Máximo de Garantia.

12.8. Este seguro é contratado a primeiro risco absoluto.

12.9. O registro do produto é automático e não representa aprovação ou recomendação por parte da SUSEP.

12.10. O segurado poderá consultar a situação cadastral do corretor de seguros e da sociedade seguradora no sítio eletrônico <https://www.gov.br/susep>.

13. DEFINIÇÕES

13.1. Em acréscimo aos termos definidos constantes das Condições Contratuais, aplicam-se também nesta Apólice, as seguintes definições:

I. **Apólice**: documento, emitido e assinado pela Seguradora, que representa formalmente o contrato de seguro-garantia.

II. **Beneficiário**: pessoa jurídica, a qual possui interesse legítimo no Objeto da Garantia e que pode incorrer, direta ou indiretamente, em Prejuízos decorrentes do inadimplemento contratual do Tomador.

III. **Condições Particulares**: conjunto de cláusulas que complementam ou alteram as Condições Contratuais.

IV. **Edital**: ato indicado no Objeto da Garantia, por intermédio do qual o Segurado faz público seu propósito de licitar um objeto determinado, estabelece os requisitos exigidos dos proponentes e das propostas, regula os termos segundo os quais os avaliará e fixa as cláusulas do eventual contrato a ser firmado, contemplando o instrumento de sua publicação, seus anexos, manuais, resumos, projetos e demais informações disponibilizadas pelo Segurado para elaboração de propostas pelos licitantes.

V. **Endosso**: documento emitido pela Seguradora por meio do qual são formalizadas alterações da Apólice.

VI. **Indenização**: contraprestação da Seguradora perante o Segurado relativa aos Prejuízos causados pelo Tomador em razão do inadimplemento das obrigações cobertas pelo seguro, a qual

Nº Apólice Seguro Garantia: 12-0775-0202947
Proposta: 4283892
Controle Interno (Código Controle): 726505535
Nº de Registro SUSEP: 054362023001207750202947

Processo nº 190910203
Fls nº 20
Visto

Junto
SEGUROS

poderá se dar por meio de pagamento em dinheiro dos Prejuízos apurados no âmbito dos Prejuízos cobertos pelo seguro.

VII. **Limite Máximo de Garantia (LMG):** valor máximo de indenização garantido pela Seguradora considerando uma ou mais coberturas previstas na Apólice.

VIII. **Prejuízos:** multas e penalidades aplicadas pelo Segurado ao Tomador, em decorrência da não assinatura do contrato administrativo, conforme definido no Edital, as quais não tenham sido adimplidas no prazo definido no Edital ou notificação ao Tomador.

IX. **Prêmio:** importância devida pelo Tomador à Seguradora, como contraprestação da cobertura de seguro contratada.

X. **Prêmio Mínimo:** a parcela do prêmio não reembolsável e devido à Seguradora a título de remuneração mínima a partir do momento da emissão do seguro, em razão do consumo de capacidade e seu custo de oportunidade, bem como pela própria garantia securitária prestada desde o momento da emissão da Apólice.

XI. **Relatório Final de Regulação de Sinistro:** documento no qual a Seguradora comunica existência de cobertura ou, conforme o caso, as razões técnico-legais para eventual negativa de cobertura ou extinção de cobertura/responsabilidade da Seguradora.

XII. **Segurado:** ente da Administração Pública que publica o Edital, nos termos da legislação.

XIII. **Seguradora:** é a Junto Seguros S/A.

XIV. **Seguro-garantia:** seguro que garante o fiel cumprimento das obrigações assumidas pelo Tomador perante o Segurado, conforme Condições Contratuais da Apólice

XV. **Tomador:** pessoa jurídica participante de processo licitatório correspondente ao Edital.

XVI. **Vigência:** as Apólices e Endossos terão seu início e término de vigência às 23:59hs das datas para tal fim neles indicadas.

1009/2023
Fls. nº 611
Visto

MINISTÉRIO DA FAZENDA
SUPERINTENDÊNCIA DE SEGUROS PRIVADOS

CERTIDÃO DE REGULARIDADE

Certificamos que JUNTO SEGUROS S.A., CNPJ 84948157000133, está autorizada a operar, conforme PORTARIA 1139, publicado(a) no D.O.U. de 03/12/1991, nos termos da legislação vigente.

Certificamos ainda que a entidade não se encontra, nesta data, sob regime de Direção Fiscal, Intervenção, Liquidação Extrajudicial ou Fiscalização Especial, e não está cumprindo penalidade de suspensão imposta pela SUSEP.

Dados complementares e esta certidão atualizada podem ser obtidos em www.susep.gov.br ou por meio de petição à Autarquia.

Código da Certidão: **CR05436_18122023_181022_630**

Esta Certidão é válida por 30 dias, não prevalecendo sobre certidões geradas posteriormente.

Rio de Janeiro, 18 de Dezembro de 2023.

96

Código de barras:

03399.89543 38000.000125

79808.801017 1 95750000016000

Presente nº 1909102023
Fls nº 612
Visto

Banco:

033 - BANCO SANTANDER

Beneficiário:

JUNTO SEGUROS S

Data do pagamento

18/12/2023

Data de vencimento:

25/12/2023

Valor total a cobrar

R\$ **160,00**

Valor nominal:

R\$ 160,00

Valor pago anteriormente:

R\$ 0,00

Dados do beneficiário original

Dados do pagador original

Dados do pagador efetivo

Data/Hora da transação:

18-12-2023 - 21:35h

97

Instruções de Impressão

Imprimir em impressora jato de tinta (ink jet) ou laser em qualidade normal. (Não use modo econômico).

Utilize folha A4 (210 x 297 mm) ou Carta (216 x 279 mm) - Corte na linha indicada

1909309023
613
Visto



033-7 Beneficiário
Junto Seguros S.A. 84.948.157/0001-33

Recibo do Pagador	Vencimento	25/12/2023
	Nosso Número	12798088
	Número do Documento	19756023
	Aqência / Código Beneficiário	4849-6 / 8954380
	(=) Valor do Documento	160,00

Pagador **LIMPOMAX EMPREENDIMENTOS LTDA CNPJ: 28.373.718/0001-42**
AVENIDA JUSCELINO KUBITSCHKEK 99 65278000 TURIACU, MA
Ref. emissão apólice 12-0775-0202947

Sacador / Avalista:

Autenticação Mecânica

Corte na linha pontilhada



033-7 | **03399.89543 38000.000125 79808.801017 1 95750000016000**

Local de Pagamento PAGAR PREFERENCIALMENTE NO BANCO SANTANDER					Vencimento	25/12/2023
Beneficiário Junto Seguros S.A. 84.948.157/0001-33					Aqência / Código Beneficiário	4849-6 / 8954380
Data do Documento 18/12/2023	Número do Documento 19756023	Espécie Doc. NS	Aceite N	Data do Processamento 18/12/2023	Nosso Número	12798088
Carteira COBRANÇA SIMPLES - RCR	Espécie REAL	Quantidade	Valor Documento		(=) Valor do Documento	160,00
Instruções: Junto Seguros S.A.. Após o vencimento cobrar 0,03% por dia de atraso. Não receber depois de 30 dias do vencimento previsto. Após esta data o Segurado da Apólice (Beneficiário) será notificado da pendência do pagamento. Para maiores informações entrar em contato com o Departamento Financeiro através do e-mail: contabilidade@juntoseguros.com.					(-) Desconto	
					(-) Abatimento	
					(+) Mora	
					(+) Outros acréscimos	
					(=) Valor Cobrado	

Pagador **LIMPOMAX EMPREENDIMENTOS LTDA CNPJ: 28.373.718/0001-42**
AVENIDA JUSCELINO KUBITSCHKEK 99 65278000 TURIACU, MA
Ref. emissão apólice 12-0775-0202947

Sacador / Avalista:

Cod. Baixa

Autenticação Mecânica - FICHA DE COMPENSAÇÃO



Corte na linha pontilhada

88

Handwritten marks and signatures in blue ink.

DECLARAÇÃO DE REENQUADRAMENTO DE MICROEMPRESA COMO EMPRESA DE PEQUENO PORTE

Ilmo. Sr. Presidente da Junta Comercial do Estado do Maranhão - JUCEMA

A Sociedade **LIMPOMAX EMPREENDIMENTOS LTDA**, com contrato social registrado na Junta Comercial em 09/08/2017, NIRE: 21201274628, CNPJ: 28.373.718/0001-42, estabelecido(a) na RUA FRANCISCO REIS, 106 LETRA A, CENTRO, Turiaçu - MA, CEP: 65278-000, requer a Vossa Senhoria o arquivamento do presente instrumento e declara, sob as penas da Lei, que se reenquadra da condição de MICROEMPRESA PARA EMPRESA DE PEQUENO PORTE, nos termos da Lei Complementar nº 123, de 14/12/2006.

Código do ato: 307

Descrição do Ato: REENQUADRAMENTO DE MICROEMPRESA COMO
EMPRESA DE PEQUENO PORTE

Turiaçu - MA, 05/05/2023

FABRICIO MOREIRA CARDOSO
Sócio/Administrador

* Este documento foi gerado no portal Empresa Fácil

99



ASSINATURA ELETRÔNICA

Certificamos que o ato da empresa LIMPOMAX EMPREENDIMENTOS LTDA consta assinado digitalmente por:

IDENTIFICAÇÃO DO(S) ASSINANTE(S)	
CPF/CNPJ	Nome
61440610371	FABRICIO MOREIRA CARDOSO

100
JUCEMA

CERTIFICO O REGISTRO EM 05/05/2023 14:42 SOB Nº 20230601758.
PROTOCOLO: 230601758 DE 05/05/2023.
CÓDIGO DE VERIFICAÇÃO: 12306223095. CNPJ DA SEDE: 28373718000142.
NIRE: 21201274628. COM EFEITOS DO REGISTRO EM: 05/05/2023.
LIMPOMAX EMPREENDIMENTOS LTDA

CARLOS ANDRÉ DE MORAES PEREIRA
SECRETÁRIO-GERAL
empresafacil.ma.gov.br

TOMADA DE PREÇO Nº 013/2023

Ao
Pregoeiro e demais Membros da Comissão Permanente de Licitação
Prefeitura Municipal de ESPERANTINOPOLIS
ESPERANTINOPOLIS/MA

DECLARAÇÃO DE INEXISTÊNCIA DE FATOS IMPEDITIVOS DE HABILITAÇÃO

Ref.: TOMADA DE PREÇO Nº 013/2023 – Processo nº: 190910/2023

Prezados Senhores,

A empresa **LIMPOMAX EMPREENDIMENTOS LTDA. - EPP**, inscrita no CNPJ nº **28.373.718/0001-42**, Av. Juscelino Kubitschek, Nº 99, Bairro Centro – CEP: 65.278-000 - Turiaçu/MA, por intermédio do seu representante legal o Senhor Fabrício Moreira Cardoso, portador da carteira de identidade nº 036621432009-0 SSP-MA e do CPF nº 614.406.103-71, declara sob as penas da lei, nos termos do § 2º, do art. 32, da Lei nº 8.666/93 que até esta data, não ocorreu nenhum fato que inabilite a participar do **TOMADA DE PREÇO Nº 013/2023** e que contra ela não existe nenhum pedido de falência.

Declara ainda, ter ciência que “a falsidade de declaração, resultará na inabilitação desta empresa e caracterizará o crime de que trata o art. 299 do Código Penal, sem prejuízo do enquadramento em outras figuras penais e das sanções administrativas previstas na Lei nº 8.666/93 e alterações posteriores, bem como demais normas pertinentes à espécie”.

Turiaçu/MA, 18 de dezembro de 2023.

Atenciosamente,

FABRÍCIO MOREIRA CARDOSO

Fabrício Moreira Cardoso

Sócio Administrativo

CPF:614.406.103-71

TOMADA DE PREÇO Nº 013/2023

Ao
Pregoeiro e demais Membros da Comissão Permanente de Licitação
Prefeitura Municipal de ESPERANTINOPOLIS
ESPERANTINOPOLIS/MA

**DECLARAÇÃO DE AUSÊNCIA DE PROCESSO JUDICIAL
COM SENTENÇA DEFINITIVA**

Ref.: **TOMADA DE PREÇO Nº 013/2023 – Processo nº: 190910/2023**

Prezados Senhores,

A empresa **LIMPOMAX EMPREENDIMENTOS LTDA. - EPP**, inscrita no CNPJ nº **28.373.718/0001-42**, sediada na Av. Juscelino Kubitschek, Nº 99, Bairro Centro – CEP: 65.278-000 - Turiaçu/MA, por intermédio do seu representante legal o Senhor Fabrício Moreira Cardoso, portador da carteira de identidade nº 036621432009-0 SSP-MA e do CPF nº 614.406.103-71, declara sob as penas da lei, que esta empresa [incluindo empresário(s), sócio(s), dirigente(s), responsável(eis) técnico(s), e/ou qualquer outro(s) responsável(eis), independente da denominação] não estão respondendo processo judicialmente com sentença definitiva, em quaisquer esferas governamentais, relativamente a fraudes em licitações públicas, danos ao erário público e/ou formação de quadrilha.

Declara ainda, ter ciência que “a falsidade de declaração, resultará na inabilitação desta empresa e caracterizará o crime de que trata o art. 299 do Código Penal, sem prejuízo do enquadramento em outras figuras penais e das sanções administrativas previstas na Lei nº 8.666/93 e alterações posteriores, bem como demais normas pertinentes à espécie”.

Turiaçu/MA, 18 de dezembro de 2023.

Atenciosamente,

FABRÍCIO MOREIRA CARDOSO

Fabrício Moreira Cardoso
Sócio Administrativo
CPF: 614.406.103-71

TOMADA DE PREÇO Nº 013/2023

Ao
Pregoeiro e demais Membros da Comissão Permanente de Licitação
Prefeitura Municipal de ESPERANTINOPOLIS
ESPERANTINOPOLIS/MA

DECLARAÇÃO DE CONHECIMENTO DAS CONDIÇÕES DOS LOCAIS PARA EXECUCAO DO OBJETO

Ref.: TOMADA DE PREÇO Nº 013/2023 – Processo nº: 190910/2023

Prezados Senhores,

A empresa **LIMPOMAX EMPREENDIMENTOS LTDA. - EPP**, inscrita no CNPJ nº **28.373.718/0001-42**, sediada na Av. Juscelino Kubitschek, Nº 99, Bairro Centro – CEP: 65.278-000 - Turiaçu/MA, por intermédio do seu representante legal o Senhor Fabrício Moreira Cardoso, portador da carteira de identidade nº 036621432009-0 SSP-MA e do CPF nº 614.406.103-71, **DECLARA**, que **declinou** da realização da visita técnica no município de ESPERANTINOPOLIS/MA, Estado do Maranhão, que serão contemplados com os contratação de empresa especializada em serviços de engenharia para manutenção de cobertura do Hospital Santa Marta no Município de Esperantinópolis/MA, de interesse da Secretaria Municipal de Saúde e Saneamento, parte integrante deste Edital, mas estão cientes das condições e peculiaridades inerentes à natureza dos trabalhos e ao ambiente onde os mesmos serão executados, assumindo incondicionalmente a responsabilidade de executar os serviços em conformidade com todas as condições e exigências estabelecidas no Edital do **TOMADA DE PREÇO Nº 013/2023 – Processo nº: 190910/2023**.

Outrossim, a empresa **DECLARA** que está ciente e concorda que não poderá alegar, em nenhuma hipótese, o desconhecimento das condições existentes neste local onde serão desenvolvidos os trabalhos, ou outros aspectos que interfiram diretamente na execução dos serviços, ou de desconhecimento das características e peculiaridades pertinentes aos serviços ou das dificuldades inerentes à execução, com o intuito de eximir-se de responsabilidades e que não utilizara deste para quaisquer questionamentos futuros que ensejem avenças técnicas ou financeiras com a **Prefeitura Municipal de ESPERANTINOPOLIS/MA**.

Turiaçu/MA, 18 de dezembro de 2023.

Atenciosamente,

Joanderson Matos S. Ferreira
Joanderson Matos Sousa Ferreira
Engenheiro Civil
CONFEA 111692774-8

FABRÍCIO MOREIRA CARDOSO
Fabrício Moreira Cardoso
Sócio Administrativo
CPF: 614.406.103-71

TOMADA DE PREÇO Nº 013/2023

Ao

Pregoeiro e demais Membros da Comissão Permanente de Licitação
Prefeitura Municipal de ESPERANTINOPOLIS
ESPERANTINOPOLIS/MA

DECLARAÇÃO DE INDICACAO DE RESPONSÁVEL TÉCNICO

Ref.: TOMADA DE PREÇO Nº 013/2023 – Processo nº: 190910/2023

Prezados Senhores,

A empresa **LIMPOMAX EMPREENDIMENTOS LTDA. - EPP**, inscrita no CNPJ nº **28.373.718/0001-42**, sediada na Av. Juscelino Kubitschek, Nº 99, Bairro Centro – CEP: 65.278-000 - Turiaçu/MA, por intermédio do seu representante legal o Senhor Fabrício Moreira Cardoso, portador da carteira de identidade nº 036621432009-0 SSP-MA e do CPF nº 614.406.103-71, D E C L A R A, sob as penas da Lei, que o Senhor **Joanderson Matos Sousa Ferreira**, Engenheiro Civil, Registro CREA/MA nº: 1116927748 e CPF: 602.380.573-64, como responsável técnico dos serviços objeto do **TOMADA DE PREÇO Nº 013/2023 – Processo nº: 190910/2023**.

Declara, ainda, que, se inevitável, a substituição será feita por profissional com qualificação técnica igual ou superior à do substituído e com prévia anuência da Prefeitura Municipal de ESPERANTINOPOLIS/MA.

Turiaçu/MA, 18 de dezembro de 2023.

Atenciosamente,

FABRÍCIO MOREIRA CARDOSO
Fabrício Moreira Cardoso
Sócio Administrativo
CPF: 614.406.103-71

Joanderson Matos S. Ferreira
Joanderson Matos Sousa Ferreira
Engenheiro Civil
CONFEA 111692774-8

TOMADA DE PREÇO Nº 013/2023

Ao
Pregoeiro e demais Membros da Comissão Permanente de Licitação
Prefeitura Municipal de ESPERANTINOPOLIS
ESPERANTINOPOLIS/MA

**DECLARAÇÃO DE CUMPRIMENTO DOS REQUISITOS DE HABILITAÇÃO PARA
MICROEMPRESAS E EMPRESAS DE PEQUENO PORTE**

Ref.: TOMADA DE PREÇO Nº 013/2023 – Processo nº: 190910/2023

Prezados Senhores,

A empresa **LIMPOMAX EMPREENDIMENTOS LTDA. - EPP**, inscrita no CNPJ nº **28.373.718/0001-42**, sediada na Av. Juscelino Kubitschek, Nº 99, Bairro Centro – CEP: 65.278-000 - Turiaçu/MA, por intermédio do seu representante legal o Senhor Fabrício Moreira Cardoso, portador da carteira de identidade nº 036621432009-0 SSP-MA e do CPF nº 614.406.103-71, D E C L A R A, sob as penas da Lei, que cumpre plenamente as exigências e os requisitos de habilitação previstos no instrumento convocatório do Pregão Eletrônico em epígrafe, realizado pela PREFEITURA MUNICIPAL DE ESPERANTINOPOLIS/MA, excetuando-se a eventual aplicação do permissivo estabelecido no art. 43 da Lei Complementar nº 123/2006 e alterações para regularidade fiscal e trabalhista, inexistindo qualquer fato impeditivo de sua participação neste certame.

Declaramos ainda, ter ciência que "a falsidade de declaração, resultará na inabilitação desta empresa e caracterizará o crime de que trata o Art. 299 do Código Penal, sem prejuízo do enquadramento em outras figuras penais e das sanções administrativas previstas na Lei nº 8.666/93 e alterações posteriores, bem como demais normas pertinentes à espécie".

Turiaçu/MA, 18 de dezembro de 2023.

Atenciosamente,

FABRÍCIO MOREIRA CARDOSO
Fabrício Moreira Cardoso
Sócio Administrativo
CPF: 614.406.103-71

TOMADA DE PREÇO Nº 013/2023

Ao
Pregoeiro e demais Membros da Comissão Permanente de Licitação
Prefeitura Municipal de ESPERANTINOPOLIS
ESPERANTINOPOLIS/MA

TERMO DE COMPROMISSO DE CUMPRIMENTO DA LEGISLAÇÃO TRABALHISTA, PREVIDENCIÁRIA E DE SEGURANÇA E SAÚDE DO TRABALHO

Ref.: TOMADA DE PREÇO Nº 013/2023 – Processo nº: 190910/2023

Prezados Senhores,

A empresa **LIMPOMAX EMPREENDIMENTOS LTDA. - EPP**, inscrita no CNPJ nº **28.373.718/0001-42**, sediada na Av. Juscelino Kubitschek, Nº 99, Bairro Centro – CEP: 65.278-000 - Turiaçu/MA, por intermédio do seu representante legal o Senhor Fabrício Moreira Cardoso, portador da carteira de identidade nº 036621432009-0 SSP-MA e do CPF nº 614.406.103-71, declara, para os fins de direito, caso seja declarada vencedora do certame e celebrado o respectivo Contrato Administrativo, que se compromete a observar a legislação trabalhista, previdenciária e de segurança e saúde do trabalho, responsabilizando-se pela formalização e registro contratuais e pela previsão de gastos com meio ambiente do trabalho, incluindo equipamentos de proteção.

Declaramos ainda, ter ciência que "a falsidade de declaração, resultará na inabilitação desta empresa e caracterizará o crime de que trata o Art. 299 do Código Penal, sem prejuízo do enquadramento em outras figuras penais e das sanções administrativas previstas na Lei nº 8.666/93 e alterações posteriores, bem como demais normas pertinentes à espécie".

Turiaçu/MA, 18 de dezembro de 2023.

Atenciosamente,

FABRÍCIO MOREIRA CARDOSO
Fabrício Moreira Cardoso
Sócio Administrativo
CPF: 614.406.103-71

TOMADA DE PREÇO Nº 013/2023

Ao
Pregoeiro e demais Membros da Comissão Permanente de Licitação
Prefeitura Municipal de ESPERANTINOPOLIS
ESPERANTINOPOLIS/MA

DECLARAÇÃO DE ENQUADRAMENTO

Ref.: TOMADA DE PREÇO Nº 013/2023 – Processo nº: 190910/2023

Prezados Senhores,

A empresa **LIMPOMAX EMPREENDIMENTOS LTDA. - EPP**, inscrita no CNPJ nº **28.373.718/0001-42**, sediada na Av. Juscelino Kubitschek, Nº 99, Bairro Centro – CEP: 65.278-000 - Turiaçu/MA, por intermédio do seu representante legal o Senhor Fabrício Moreira Cardoso, portador da carteira de identidade nº 036621432009-0 SSP-MA e do CPF nº 614.406.103-71, declara sob as penas da Lei, nos termos do art. 3º, da Lei Complementar nº 123/06 e alterações posteriores, que se enquadra na situação abaixo (assinalada com "x") e que não se enquadra em qualquer das hipóteses de exclusão relacionadas no art. 3º da referida lei, estando apta, portanto, a exercer o direito de preferência como critério de desempate no procedimento licitatório da licitação em epígrafe, realizado pela Prefeitura Municipal de ESPERANTINOPOLIS/MA.

- Microempresa - ME
 Empresa de pequeno porte - EPP

Declaramos ainda, ter ciência que "a falsidade de declaração, resultará na inabilitação desta empresa e caracterizará o crime de que trata o Art. 299 do Código Penal, sem prejuízo do enquadramento em outras figuras penais e das sanções administrativas previstas na Lei nº 8.666/93 e alterações posteriores, bem como demais normas pertinentes à espécie".

Turiaçu/MA, 18 de dezembro de 2023.
Atenciosamente,

FABRÍCIO MOREIRA CARDOSO
Fabrício Moreira Cardoso
Sócio Administrativo
CPF: 614.406.103-71

TOMADA DE PREÇO Nº 013/2023

Ao

Pregoeiro e demais Membros da Comissão Permanente de Licitação
Prefeitura Municipal de ESPERANTINOPOLIS
ESPERANTINOPOLIS/MA

DECLARAÇÃO DE RELAÇÃO DE TRABALHO (C.F ART. 7º, inciso XXXIII, LEI Nº 9.854/99 E LEI 8.666/93, ART. 27, INCISO V)

Ref.: TOMADA DE PREÇO Nº 013/2023 – Processo nº: 190910/2023

Prezados Senhores,

A empresa **LIMPOMAX EMPREENDIMENTOS LTDA. - EPP**, inscrita no CNPJ nº **28.373.718/0001-42**, sediada na Av. Juscelino Kubitschek, Nº 99, Bairro Centro – CEP: 65.278-000 - Turiaçu/MA, por intermédio do seu representante legal o Senhor Fabrício Moreira Cardoso, portador da carteira de identidade nº 036621432009-0 SSP-MA e do CPF nº 614.406.103-71, declara para fins do disposto no inciso V do art. 27 da Lei nº 8.666/93, acrescido pela Lei nº 9.854/99, que não emprega menor de 18 (dezoito) anos em trabalho noturno, perigoso ou insalubre e não emprega menor de 16 (dezesesseis) anos.

() Ressalva: emprega menor, a partir de 14 (catorze) anos, na condição de aprendiz.
(Observação: em caso afirmativo, assinalar a ressalva acima).

Declaramos ainda, ter ciência que "a falsidade de declaração, resultará na inabilitação desta empresa e caracterizará o crime de que trata o Art. 299 do Código Penal, sem prejuízo do enquadramento em outras figuras penais e das sanções administrativas previstas na Lei nº 8.666/93 e alterações posteriores, bem como demais normas pertinentes à espécie".

Turiaçu/MA, 18 de dezembro de 2023.

Atenciosamente,

FABRÍCIO MOREIRA CARDOSO
Fabrício Moreira Cardoso
Sócio Administrativo
CPF: 614.406.103-71

TOMADA DE PREÇO Nº 013/2023

Ao
Pregoeiro e demais Membros da Comissão Permanente de Licitação
Prefeitura Municipal de ESPERANTINOPOLIS
ESPERANTINOPOLIS/MA

DECLARAÇÃO DE DISPONIBILIDADE DE PESSOAL, APARELHAMENTO TÉCNICO, CONHECIMENTO DAS CONDIÇÕES E LOCAL DA EXECUÇÃO DO OBJETO

Ref.: TOMADA DE PREÇO Nº 013/2023 – Processo nº: 190910/2023

Prezados Senhores,

A empresa **LIMPOMAX EMPREENDIMENTOS LTDA. - EPP**, inscrita no CNPJ nº **28.373.718/0001-42**, sediada na Av. Juscelino Kubitschek, Nº 99, Bairro Centro – CEP: 65.278-000 - Turiaçu/MA, por intermédio do seu representante legal o Senhor Fabrício Moreira Cardoso, portador da carteira de identidade nº 036621432009-0 SSP-MA e do CPF nº 614.406.103-71, DECLARA, PARA FINS DE DIREITO, EM ATENDIMENTO AO INCISO II E III DO ART. 30 DA LEI 8.666/93, QUE:

1 - Caso seja declarada vencedora do objeto licitado, que dispomos de aparelhamento e pessoal técnico adequado e qualificado para a prestação dos serviços.

2 - Que recebemos os documentos e tomamos conhecimento de todas as informações, bem como as condições e peculiaridade inerentes à natureza dos trabalhos, locais e elementos necessários que possam vir a ter influência no valor da proposta destinado ao cumprimento das obrigações do objeto da licitação.

3 – Que assumimos e CONCORDAMOS com todas as condições estabelecidas no Edital e seus Anexos, e que, ainda, assumimos toda e qualquer responsabilidade pela ocorrência de eventuais prejuízos no local de execução do objeto do referido Processo Licitatório.

4 - Assumimos total responsabilidade por esta declaração e ficando impedida, no futuro, de pleitear, por força do conhecimento declarado, quaisquer alterações contratuais de natureza técnica ou financeira.

Turiaçu/MA, 18 de dezembro de 2023.

Atenciosamente,

Joanderson Matos S. Ferreira
Joanderson Matos Sousa Ferreira
Engenheiro Civil
CONFEA 111692774-8

FABRÍCIO MOREIRA CARDOSO
Fabrício Moreira Cardoso
Sócio Administrativo
CPF: 614.406.103-71

TOMADA DE PREÇO Nº 013/2023

Ao
Pregoeiro e demais Membros da Comissão Permanente de Licitação
Prefeitura Municipal de ESPERANTINOPOLIS
ESPERANTINOPOLIS/MA

DECLARAÇÃO EXPRESSA DE TOTAL ACEITABILIDADE/CONCORDANCIA COM OS TERMOS DO EDITAL

Ref.: TOMADA DE PREÇO Nº 013/2023 – Processo nº: 190910/2023

Prezados Senhores,

A empresa **LIMPOMAX EMPREENDIMENTOS LTDA. - EPP**, inscrita no CNPJ nº **28.373.718/0001-42**, sediada na Av. Juscelino Kubitschek, Nº 99, Bairro Centro – CEP: 65.278-000 - Turiaçu/MA, por intermédio do seu representante legal o Senhor Fabrício Moreira Cardoso, portador da carteira de identidade nº 036621432009-0 SSP-MA e do CPF nº 614.406.103-71, **DECLARA** que concorda com todos os termos do edital e seus anexos, em especial aos critérios de credenciamento, habilitação/inabilitação, julgamento das propostas de preços e que temos pleno e total conhecimento deste certame em consonância com o art. 26, § 4º, do Dec 10.024/2019, não possuindo ainda quaisquer exigências capazes de restringir ao caráter competitivo desta licitação.

Declaro ainda, ter ciência de que "a falsidade de declaração, resultará na inabilitação desta empresa e caracterizará o crime de que trata o Art. 299 do Código Penal, sem prejuízo do enquadramento em outras figuras penais e das sanções administrativas previstas na Lei 8.666/93 e alterações posteriores, bem como demais normas pertinentes à espécie".

Turiaçu/MA, 18 de dezembro de 2023.

Atenciosamente,

FABRÍCIO MOREIRA CARDOSO
Fabrício Moreira Cardoso
Sócio Administrativo
CPF: 614.406.103-71

TOMADA DE PREÇO Nº 013/2023

Ao
Pregoeiro e demais Membros da Comissão Permanente de Licitação
Prefeitura Municipal de ESPERANTINOPOLIS
ESPERANTINOPOLIS/MA

DECLARAÇÃO DE LOCALIZAÇÃO E FUNCIONAMENTO

Ref.: TOMADA DE PREÇO Nº 013/2023 – Processo nº: 190910/2023

Prezados Senhores,

A empresa **LIMPOMAX EMPREENDIMENTOS LTDA. - EPP**, inscrita no CNPJ nº **28.373.718/0001-42**, está sediada na Av. Juscelino Kubitschek, Nº 99, Bairro Centro – CEP: 65.278-000 - Turiaçu/MA, por intermédio do seu representante legal o Senhor Fabrício Moreira Cardoso, portador da carteira de identidade nº 036621432009-0 SSP-MA e do CPF nº 614.406.103-71, declara que o local e instalações são adequados e compatíveis para o exercício do ramo de atividade da mesma.

Declaro ter ciência de que o não cumprimento a exigência contida neste edital, enseja automaticamente na inabilitação desta empresa.

Declaro que assumo inteira responsabilidade por todas as informações dispostas nesta declaração, eximindo a PREFEITURA MUNICIPAL DE ESPERANTINOPOLIS/MA, por intermédio da Comissão Permanente de Licitação - CPL, de qualquer responsabilidade sobre as informações prestadas por esta empresa.

Declaro sob as penas de Lei que, disponibilizar recursos humanos, materiais, equipamentos e ferramentas necessários e suficientes ao cumpriremos o objeto da licitação.

Declaro ainda, ter ciência de que "a falsidade de declaração, resultará na inabilitação desta empresa e caracterizará o crime de que trata o Art. 299 do Código Penal, sem prejuízo do enquadramento em outras figuras penais e das sanções administrativas previstas na Lei 8.666/93 e alterações posteriores, bem como demais normas pertinentes à espécie".

Turiaçu/MA, 18 de dezembro de 2023.

Atenciosamente,

FABRÍCIO MOREIRA CARDOSO
Fabrício Moreira Cardoso
Sócio Administrativo
CPF: 614.406.103-71

TOMADA DE PREÇO Nº 013/2023

Ao
Pregoeiro e demais Membros da Comissão Permanente de Licitação
Prefeitura Municipal de ESPERANTINOPOLIS
ESPERANTINOPOLIS/MA

DECLARAÇÃO DE IDONEIDADE

Ref.: TOMADA DE PREÇO Nº 013/2023 – Processo nº: 190910/2023

Prezados Senhores,

A empresa **LIMPOMAX EMPREENDIMENTOS LTDA. - EPP**, inscrita no CNPJ nº **28.373.718/0001-42**, sediada na Av. Juscelino Kubitschek, Nº 99, Bairro Centro – CEP: 65.278-000 - Turiaçu/MA, por intermédio do seu representante legal o Senhor Fabrício Moreira Cardoso, portador da carteira de identidade nº 036621432009-0 SSP-MA e do CPF nº 614.406.103-71, declara sob as penas da lei, que inexistente qualquer fato, seja suspensão ou inidoneidade, que a impeça de participar de licitações e/ou ser contratada por administração pública em quaisquer de suas esferas (Federal, Estaduais ou Municipais). Outrossim, declara serem autênticos todos os documentos apresentados.

Declara que ficamos obrigados a comunicar, a qualquer tempo, a ocorrência de qualquer fato impeditivo de habilitação desta empresa, de participar de licitações e/ou de ser contratada por administração pública.

Declara ainda, ter ciência que “a falsidade de declaração, resultará na inabilitação desta empresa e caracterizará o crime de que trata o art. 299 do Código Penal, sem prejuízo do enquadramento em outras figuras penais e das sanções administrativas previstas na Lei nº 8.666/93 e alterações posteriores, bem como demais normas pertinentes à espécie”.

Turiaçu/MA, 18 de dezembro de 2023.

Atenciosamente,

FABRÍCIO MOREIRA CARDOSO
Fabrício Moreira Cardoso
Sócio Administrativo
CPF: 614.406.103-71

TOMADA DE PREÇO Nº 013/2023

Ao
Pregoeiro e demais Membros da Comissão Permanente de Licitação
Prefeitura Municipal de ESPERANTINOPOLIS
ESPERANTINOPOLIS/MA

DECLARAÇÃO DE INEXISTÊNCIA DE SERVIDOR PÚBLICO MUNICIPAL NOS QUADROS DA EMPRESA

Ref.: TOMADA DE PREÇO Nº 013/2023 – Processo nº: 190910/2023

Prezados Senhores,

A empresa **LIMPOMAX EMPREENDIMENTOS LTDA. - EPP**, inscrita no CNPJ nº **28.373.718/0001-42**, sediada na Av. Juscelino Kubitschek, Nº 99, Bairro Centro – CEP: 65.278-000 - Turiaçu/MA, por intermédio do seu representante legal o Senhor Fabrício Moreira Cardoso, portador da carteira de identidade nº 036621432009-0 SSP-MA e do CPF nº 614.406.103-71, DECLARA, que, não possui em seu quadro funcional servidor público ou dirigente de órgão ou entidade contratante ou responsável pela licitação. (Conforme art.9 da lei 8.666/93) e não possui em seu quadro societário servidor público da ativa, ou empregado de empresa pública ou de sociedade de economia mista.

Declara ainda, ter ciência que “a falsidade de declaração, resultará na inabilitação desta empresa e caracterizará o crime de que trata o art. 299 do Código Penal, sem prejuízo do enquadramento em outras figuras penais e das sanções administrativas previstas na Lei nº 8.666/93 e alterações posteriores, bem como demais normas pertinentes à espécie”.

Turiaçu/MA, 18 de dezembro de 2023.
Atenciosamente,

FABRÍCIO MOREIRA CARDOSO
Fabrício Moreira Cardoso.
Sócio Administrativo
CPF: 614.406.103-71

TOMADA DE PREÇO Nº 013/2023

Ao
Pregoeiro e demais Membros da Comissão Permanente de Licitação
Prefeitura Municipal de ESPERANTINOPOLIS
ESPERANTINOPOLIS/MA

DECLARAÇÃO UNICA

Ref.: TOMADA DE PREÇO Nº 013/2023 – Processo nº: 190910/2023

Prezados Senhores,

A empresa **LIMPOMAX EMPREENDIMENTOS LTDA. - EPP**, inscrita no CNPJ nº **28.373.718/0001-42**, sediada na Av. Juscelino Kubitschek, Nº 99, Bairro Centro – CEP: 65.278-000 - Turiaçu/MA, por intermédio do seu representante legal o Senhor Fabrício Moreira Cardoso, portador da carteira de identidade nº 036621432009-0 SSP-MA e do CPF nº 614.406.103-71, DECLARA, sob as sanções administrativas cabíveis e sob as penas da lei, em especial o art. 299 do Código Penal Brasileiro, que:

1) **Quanto a empregar agentes incapazes ou relativamente incapazes;** consoante o disposto no Inciso V do Art. 27 da Lei nº 8.666, de 21 de junho de 1983, acrescido pela Lei nº 9.854, de 27 de outubro de 1999, que não possui em seu quadro de pessoal empregado(s) com menos de 18(dezoito) anos em trabalho noturno, perigoso ou insalubre, e em qualquer trabalho menores de 16 (dezesesseis) anos, salvo na condição de aprendiz a partir de 14 (quatorze).

2) **Quanto a condição ME/EPP/COOP**, esta empresa está excluída das vedações constantes na Lei Complementar nº. 147/2014 e; na presente data, é considerada:

- () MICROEMPRESA, conforme Lei Complementar nº 147/2014;
(X) EMPRESA DE PEQUENO PORTE, conforme Lei Complementar nº 147/2014.
() COOPERATIVA, conforme artigo 34 da Lei Federal nº. 11.488/2007.
() Não é ME/EPP/COOP.

3) **Quanto ao pleno conhecimento e atendimento às exigências de habilitação;** que esta empresa atende a todos os requisitos de habilitação, bem como apresenta sua proposta com indicação do objeto e do preço oferecido os quais atendem plenamente ao Edital.

4) **Quanto a inexistência de fato impeditivo de licitar;** nos termos do artigo 32, § 2.º, da Lei Federal nº. 8.666/93, que até a presente data nenhum fato ocorreu que a inabilite a participar do PREGÃO em epígrafe, e que contra ela não existe nenhum pedido de falência ou concordata. Declara, outrossim, conhecer na íntegra o Edital e que se submete a todos os seus termos.

5) **Quanto a elaboração independente de proposta:**

a) A proposta anexa foi elaborada de maneira independente (pelo licitante), e que o conteúdo da proposta anexa não foi, no todo ou em parte, direta ou indiretamente, informado a, discutido com ou recebido de qualquer outro participante potencial ou de fato do **TOMADA DE PREÇO N° 013/2023 – Processo n°: 190910/2023**, por qualquer meio ou por qualquer pessoa:

b) A intenção de apresentar a proposta anexa não foi, no todo ou em parte, direta ou indiretamente, informado a, discutido com ou recebido de qualquer outro participante potencial ou de fato do **TOMADA DE PREÇO N° 013/2023 – Processo n°: 190910/2023**, por qualquer meio ou por qualquer pessoa:

c) Que não tentou, por qualquer meio ou por qualquer pessoa, influir na decisão de qualquer outro participante potencial ou de fato do **TOMADA DE PREÇO N° 013/2023** quanto a participar ou não da referida licitação;

d) Que o conteúdo da proposta anexa não será, no todo ou em parte, direta ou indiretamente, comunicado a ou discutido com qualquer outro participante potencial ou de fato do **TOMADA DE PREÇO N° 013/2023** antes da adjudicação do objeto da referida licitação;

e) Que o conteúdo da proposta anexa não foi, no todo ou em parte, direta ou indiretamente, informado a, discutido com ou recebido de qualquer integrante de ESPERANTINOPOLIS/MA antes da abertura oficial das propostas;

f) Que esta plenamente ciente do teor e da extensão desta declaração e que detém plenos poderes e informação para firmá-la

Turiaçu/MA, 18 de dezembro de 2023.
Atenciosamente,

FABRÍCIO MOREIRA CARDOSO
Fabrício Moreira Cardoso
Sócio Administrativo
CPF: 614.406.103-71

TOMADA DE PREÇO Nº 013/2023

Ao
Pregoeiro e demais Membros da Comissão Permanente de Licitação
Prefeitura Municipal de ESPERANTINOPOLIS
ESPERANTINOPOLIS/MA

TERMO DE CONHECIMENTO E EXECUÇÃO

Ref.: TOMADA DE PREÇO Nº 013/2023 – Processo nº: 190910/2023

Prezados Senhores,

Declaro como licitante que visitei o local da obra, inteirando-me de todos os aspectos referentes à sua execução. Tendo pleno conhecimento da natureza e do escopo das obras, dos serviços e dos fornecimentos, das condições hidrológicas e climáticas que possam afetar sua execução e dos materiais necessários para que sejam utilizados durante a construção e dos acessos aos locais onde serão realizados as obras e os serviços.

Declaro cujo o objeto é contratação de empresa especializada em serviços de engenharia para manutenção de cobertura do Hospital Santa Marta no Município de Esperantinópolis/MA, de interesse da Secretaria Municipal de Saúde e Saneamento, conforme condições, quantidades e exigências estabelecidas neste edital e nos seus anexos.

Declaro executar os serviços de acordo com as normas técnicas da ABNT e demais órgãos regulamentadores. Garantindo todas as informações levantadas e documentadas sobre os serviços executados.

E, sendo a ser CONTRATADA, passível ser responsabilizada civil e penalmente por eventuais danos causados que ocorrerem a terceiros quando na execução dos serviços ocorrer culpa ou dolo na conduta dos seus subordinados inerentes aos serviços prestados.

Declaro também, que em nenhum momento será alegada situação “imprevista” ou “imprevisível” como condição para revisão (aditamento contratual), decorrentes das características do(s) local(is) em relação às situações construtivas ou das prestações de serviços, bem como das condições de acesso ao(s) local (is) das obras ou serviços.

Declaramos entregar a obra em perfeitas condições de acabamento, de limpeza interna e externamente e apta ao imediato funcionamento. Sendo que as instalações provisórias deverão ser desmontadas e retiradas do local da obra. Todo o entulho e restos de material de construção deverão ser removidos, propiciando ao local de obra um aspecto de limpeza e de obra concluída.

Declara ainda, ter ciência que “a falsidade de declaração, resultará na inabilitação desta empresa e caracterizará o crime de que trata o art. 299 do Código Penal, sem prejuízo do enquadramento em outras figuras penais e das sanções administrativas previstas na Lei nº 8.666/93 e alterações posteriores, bem como demais normas pertinentes à espécie”.

Turialça/MA, 18 de dezembro de 2023.

Atenciosamente,

FABRÍCIO MOREIRA CARDOSO

Fabricio Moreira Cardo.

Sócio Administrativo

CPF:614.406.103-7

LIMPO MAX

Empreendimentos

117

TOMADA DE PREÇO Nº 013/2023

Ao
Pregoeiro e demais Membros da Comissão Permanente de Licitação
Prefeitura Municipal de ESPERANTINOPOLIS
ESPERANTINOPOLIS/MA

DECLARAÇÃO DE RESPONSABILIDADE

Ref.: TOMADA DE PREÇO Nº 013/2023 – Processo nº: 190910/2023

Prezados Senhores,

A empresa **LIMPOMAX EMPREENDIMENTOS LTDA. - EPP**, inscrita no CNPJ nº **28.373.718/0001-42**, sediada na Av. Juscelino Kubitschek, Nº 99, Bairro Centro – CEP: 65.278-000 - Turiaçu/MA, por intermédio do seu representante legal o Senhor Fabrício Moreira Cardoso, portador da carteira de identidade nº 036621432009-0 SSP-MA e do CPF nº 614.406.103-71, declara para fins dos dispostos do edital que a empresa se responsabiliza por todos os encargos trabalhistas, previdenciárias e demais encargos, inclusive, acidentes de trabalho, a seguir as Normas Trabalhistas, tais como Formalização e Registros Contratuais e preverem um dimensionamento dos gastos com o meio ambiente do trabalho, incluindo equipamentos de proteção.

Declaramos também que a empresa se compromete a apresentar, até a assinatura do contrato, as Licenças de Operação expedidas por órgão ambiental competente que autorizem a empresa a executar as atividades de coleta e transporte de resíduos sólidos urbanos, necessários a perfeita execução dos serviços constantes deste edital.

Declara ainda, ter ciência que “a falsidade de declaração, resultará na inabilitação desta empresa e caracterizará o crime de que trata o art. 299 do Código Penal, sem prejuízo do enquadramento em outras figuras penais e das sanções administrativas previstas na Lei nº 8.666/93 e alterações posteriores, bem como demais normas pertinentes à espécie”.

Turiaçu/MA, 18 de dezembro de 2023.
Atenciosamente,

Joanderson Matos S. Ferreira
Joanderson Matos Sousa Ferreira
Engenheiro Civil
CONFEA 111692774-8

FABRÍCIO MOREIRA CARDOSO
Fabrício Moreira Cardoso
Sócio Administrativo
CPF: 614.406.103-71

TOMADA DE PREÇO Nº 013/2023

Ao
Pregoeiro e demais Membros da Comissão Permanente de Licitação
Prefeitura Municipal de ESPERANTINOPOLIS
ESPERANTINOPOLIS/MA

DECLARAÇÃO

Ref.: TOMADA DE PREÇO Nº 013/2023 – Processo nº: 190910/2023

Prezados Senhores,

A empresa **LIMPOMAX EMPREENDIMENTOS LTDA. - EPP**, inscrita no CNPJ nº **28.373.718/0001-42**, sediada na Av. Juscelino Kubitschek, Nº 99, Bairro Centro – CEP: 65.278-000 - Turiaçu/MA, por intermédio do seu representante legal o Senhor Fabrício Moreira Cardoso, portador da carteira de identidade nº 036621432009-0 SSP-MA e do CPF nº 614.406.103-71, declara, que examinou o Termo de Referência/Projeto Básico em sua integralidade, incluindo todos os anexos que o compõem, conhece as condições locais e todos os aspectos peculiares à execução dos serviços, efetuou todas as interpretações, deduções e conclusões para definição do seu custo de execução, bem como formulou uma estimativa correta das peculiaridades locais que possam influir no cumprimento contratual, de maneira que qualquer eventual falha de sua parte não a isentará das obrigações assumidas, independentemente de suas dificuldades.

Declaramos ainda, ter ciência que "a falsidade de declaração, resultará na inabilitação desta empresa e caracterizará o crime de que trata o Art. 299 do Código Penal, sem prejuízo do enquadramento em outras figuras penais e das sanções administrativas previstas na Lei nº 8.666/93 e alterações posteriores, bem como demais normas pertinentes à espécie".

Turiaçu/MA, 18 de dezembro de 2023.

Atenciosamente,

FABRÍCIO MOREIRA CARDOSO
Fabrício Moreira Card.
Sócio Administrativo
CPF: 614.406 103.71

DOCUMENTOS
engenharia e projetos
DE
HABILITAÇÃO

ENGETECH ENGENHARIA E PROJETO

C.N.P.J.: 48.950.361/0001-25, Insc. Estadual: 12.784.477-5
Rua João Damásio de Freitas, 58A, Centro, 65727-000 –Trizidela do Vale - MA
E-mail: construtoraengetch@hotmail.com– Telefone: (99) 98201-6046

Processo nº 19091102023
Fig. nº 638
Voto



Ilmo. Sr(a). Presidente e demais Membros da Comissão Permanente de Licitação

À Prefeitura Municipal de Esperantinópolis-MA

TOMADA DE PREÇOS Nº 013/2023

PROCESSO ADMINISTRATIVO Nº 190910/2023

Data da realização do certame: 19 de dezembro de 2023

ENVELOPE Nº 01



ESTADO DO MARANHÃO
MUNICÍPIO DE ESPERANTINÓPOLIS
COMISSÃO PERMANENTE DE LICITAÇÃO
CNPJ: 06.376.669/0001-69



JUNTADA DE DOCUMENTOS DE HABILITAÇÃO

Junto aos autos do processo licitatório nº 013/2023, na modalidade TOMADA DE PREÇOS, os documentos de HABILITAÇÃO apresentados para o presente certame.

Esperantinópolis - MA, em 19 de dezembro de 2023.

ANTONIO CAITANO LIMA
PRÉSIDENTE DA CPL



ESTADO DO MARANHÃO
MUNICÍPIO DE ESPERANTINÓPOLIS
COMISSÃO PERMANENTE DE LICITAÇÃO
CNPJ: 06.376.669/0001-69



Processo Administrativo nº 190910/2023
Modalidade: TOMADA DE PREÇOS nº 013/2023
Tipo: Menor Preço Global

Objeto: CONTRATAÇÃO DE EMPRESA ESPECIALIZADA EM SERVIÇOS DE ENGENHARIA PARA MANUTENÇÃO DE COBERTURA DO HOSPITAL SANTA MARTA NO MUNICÍPIO DE ESPERANTINÓPOLIS/MA, DE INTERESSE DA SECRETARIA MUNICIPAL DE SAÚDE E SANEAMENTO.

Documentos de HABILITAÇÃO da Empresa:

ENGETECH- ENGENHARIA E PROJETOS
CNPJ. 48.950.361/0001-25



ESTADO DO MARANHÃO
MUNICÍPIO DE ESPERANTINÓPOLIS
COMISSÃO PERMANENTE DE LICITAÇÃO
CNPJ: 06.376.669/0001-69



Processo nº 1909102023
Fls nº 638
Visto e

MUNICÍPIO DE ESPERANTINÓPOLIS-MA

SETOR DE LICITAÇÕES
CADASTRO DE FORNECEDORES Nº 033/2023

EMPRESA: M. V. A. CRUZ LTDA

CNPJ Nº: 48.950.361/0001-25

NOME FANTASIA: ENGETECH- ENGENHARIA E PROJETOS

ENDEREÇO: R JOAO DAMASIO DE FREITAS; Nº 58; BAIRRO: JERUSALEM; TRIZIDELA DO VALE - MA

CEP: 65.727-000

E-MAIL: MARCUSVINICIUSAC@HOTMAIL.COM

INSCR. ESTADUAL Nº: 12.784477-5

TELEFONE: (99) 8201-6046

RAMO DO NEGÓCIO: 71.12-0-00 - SERVIÇOS DE ENGENHARIA

CAPITAL SOCIAL REGISTRADO: 300.000,00 (TREZENTOS MIL REIAS)

DATA FUNDAÇÃO: 21/12/2022

NOME, RG E CPF DOS SÓCIOS: MARCUS VINICIUS ABREU CRUZ; CPF: 053.161.103-58; RG: 0290580320053
SSP

E-MAIL (PARA POSSÍVEIS ENCAMINHAMENTOS DE AVISOS PELA PREFEITURA MUNICIPAL).

E-MAIL: MARCUSVINICIUSAC@HOTMAIL.COM

CERTIFICAMOS QUE ESTA EMPRESA ESTÁ DEVIDAMENTE CADASTRADA NO DEPARTAMENTO DE CADASTRO DE FORNECEDORES DESTA PREFEITURA, DE ACORDO COM A LEI 8.666/93.

VALIDADE: (60 DIAS).

ESPERANTINÓPOLIS/MA, 12 de dezembro de 2023.

Antonio Caitano Lima

ANTONIO CAITANO LIMA
PRESIDENTE DA CPL
PORTARIA: 034/2023

19/12/2023
CONFERE COM ORIGINAL
COMISSÃO PERMANENTE DE LICITAÇÃO
ESPERANTINÓPOLIS MA

ALTERAÇÃO CONTRATUAL DE Nº 01 E CONSOLIDAÇÃO LIMITADA

"M V A CRUZ LTDA"

MARCUS VINICIUS ABREU CRUZ, brasileiro, natural de Pedreiras –MA, solteiro, nascido em 01/06/1992, Empresário portador do CPF Nº 053.161.103-58 e RG nº 0290580320053 SSP –MA, residente e domiciliado à Rua João Damásio de Freitas nº 58, casa A Bairro Jerusalém em Trizidela do Vale – MA CEP :65.727-000, único sócio da firma **"M V A CRUZ LTDA"**, com sede na Rua Damásio de Freitas nº 58 Bairro Jerusalém – Trizidela do Vale – MA CEP 65.727-000, registrada na Junta Comercial do Estado do Maranhão sob o Nire 21201323173 de 21/12/2022, inscrito no CNPJ Nº 48.950.361/0001-25, resolve, assim alterar o contrato:

CLÁUSULA PRIMEIRA – Altera o endereço para, Rua João Damásio de Freitas nº 58 Bairro Jerusalém em Trizidela do Vale – MA CEP 65.727-000.

CLAUSULA SEGUNDA - Altera a atividade da empresa :
7112-0/00 - Serviços de engenharia

4222-7/01 - Construção de redes de abastecimento de água, coleta de esgoto e construções correlatas, exceto obras de irrigação

3600-6/01 - Captação, tratamento e distribuição de água

3811-4/00 - Coleta de resíduos não-perigosos

3812-2/00 - Coleta de resíduos perigosos

4120-4/00 - Construção de edifícios

4211-1/01 - Construção de rodovias e ferrovias

4212-0/00 - Construção de obras-de-arte especiais

4221-9/02 - Construção de estações e redes de distribuição de energia elétrica

4313-4/00 - Obras de terraplenagem

4329-1/04 - Montagem e instalação de sistemas e equipamentos de iluminação e sinalização em vias públicas, portos e aeroporto

4399-1/01 - Administração de obras

4399-1/99 - Serviços especializados para construção não especificados anteriormente

4744-0/01 - Comércio varejista de ferragens e ferramentas

4744-0/05 - Comércio varejista de materiais de construção não especificados anteriormente

4744-0/06 - Comércio varejista de pedras para revestimento

4744-0/99 - Comércio varejista de materiais de construção em geral

A

ALTERAÇÃO CONTRATUAL DE Nº 01 E CONSOLIDAÇÃO LIMITADA

"M V A CRUZ LTDA"

- 4744-0/99 - Comércio varejista de materiais de construção em geral
- 4924-8/00 - Transporte escolar
- 4930-2/03 - Transporte rodoviário de produtos perigosos
- 7111-1/00 - Serviços de arquitetura
- 7119-7/03 - Serviços de desenho técnico relacionados à arquitetura e engenharia
- 7711-0/00 - Locação de automóveis sem condutor
- 7719-5/99 - Locação de outros meios de transporte não especificados anteriormente, sem condutor
- 7732-2/01 - Aluguel de máquinas e equipamentos para construção sem operador, exceto andaimes
- 8130-3/00 - Atividades paisagísticas
- 4213-8/00 - Obras de urbanização - ruas, praças e calçadas
- 4311-8/01 - Demolição de edifícios e outras estruturas
- 4742-3/00 - Comércio varejista de material elétrico
- 6810-2/01 - Compra e venda de imóveis próprios
- 6821-8/01 - Corretagem na compra e venda e avaliação de imóveis
- 4211-1/02 - Pintura para sinalização em pistas rodoviárias e aeroportos
- 3314-7/07 - Manutenção e reparação de máquinas e aparelhos de refrigeração e ventilação para uso industrial e comercial
- 4292-8/01 - Montagem de estruturas metálicas
- 4321-5/00 - Instalação e manutenção elétrica
- 4322-3/01 - Instalações hidráulicas, sanitárias e de gás
- 4322-3/02 - Instalação e manutenção de sistemas centrais de ar condicionado, de ventilação e refrigeração
- 4665-6/00 - Comércio atacadista de máquinas e equipamentos para uso comercial; partes e peças

