



ESTADO DO MARANHÃO
MUNICÍPIO DE ESPERANTINÓPOLIS
COMISSÃO PERMANENTE DE LICITAÇÃO
CNPJ: 06.376.669/0001-69



Processo nº 22/0102023
Fls nº 232
Visto _____

JUNTADA DE DOCUMENTOS PARA CREDENCIAMENTO

Junto aos autos do processo licitatório nº 011/2023, na modalidade TOMADA DE PREÇOS, os documentos de CREDENCIAMENTO apresentados para o presente certame.

Esperantinópolis - MA, em 21 de novembro de 2023.

**ANTONIO CAITANO LIMA
PRESIDENTE DA CPL**



ESTADO DO MARANHÃO
MUNICÍPIO DE ESPERANTINÓPOLIS
COMISSÃO PERMANENTE DE LICITAÇÃO
CNPJ: 06.376.669/0001-69



Processo nº 2210102023
Fls nº 233
Visto

Processo Administrativo nº 2210102023
Modalidade: TOMADA DE PREÇOS nº 011/2023
Tipo: Menor Preço Global

Objeto: contratação de empresa de engenharia para manutenção em recapeamento asfáltico em rodovias urbanas e rurais, no Município de Esperantinópolis/MA.

Documentos de Credenciamento da Empresa:

**MÁXIMO CONSTRUÇÕES PROJETOS E
INCORPORAÇÃO LTDA
CNPJ: 22.191.070/0001-48**

MÁXIMO CONSTRUÇÕES PROJETOS E INCORPORAÇÃO LTDA

CNPJ: 22.791.070/0001-48

RUA DOS AZULÕES, Nº 1 – EDIF. OFFICE TOWER, SALA 425- RENASCENÇA 2. CEP: 65.075-060

SÃO LUÍS – MARANHÃO

CELULAR: (98) 98441-5578

E-mail: maximoconstrucoes.1@hotmail.com

Processo nº 2210102023
Fls nº 234
Visto
**MÁXIMO**
CONSTRUÇÕES

À
COMISSÃO PERMANENTE DE LICITAÇÃO - CPL
PREFEITURA MUNICIPAL DE ESPERANTINÓPOLIS
Rua Jefferson Moreira, S/N – CENTRO.
CEP: 65.750-000 – ESPERANTINÓPOLIS-MA

CARTA CREDENCIAL

Joaquim Gemeo de Raimundo Assunção Duarte, RG Nº 659875969 SSP-MA, CPF 237390883-20, residente em Lago dos Rodrigues - MA, é constituído como nosso Representante Legal perante a licitação **Tomada de Preços nº 011/2023**, a ser realizada pela Comissão Permanente de Licitação da PREFEITURA MUNICIPAL DE ESPERANTINÓPOLIS-MA, para o qual outorgamos poderes necessários e suficientes para atuar em todas as fases do processo licitatório e com poderes expressos para interpor recursos, desistir de recursos, assinar em nome da empresa **Máximo Construções Projetos e Incorporação Ltda.**, inscrita no CNPJ sob nº 22.791.070/0001-48, inclusive poderes para emitir proposta de preços, emitir declarações, receber intimação/convocação, **assinar contrato**, assim como praticar todos os demais atos pertinentes ao certame em nome da outorgante e a tudo que se fizer necessário para o fiel cumprimento deste mandato.

São Luís - Maranhão, 16 de novembro de 2023.

Joelma Carvalho Martins

Máximo Construções Projetos e Incorporação Ltda
Joelma Carvalho Martins
CPF 778.855.033-72
Representante Legal

← VIM-SINT OYS
SVION DIC:30 eG

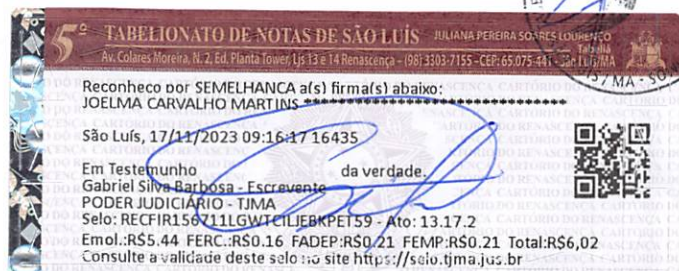

Processo nº 240102023
Fls nº 235
Visto

REPUBLICA FEDERATIVA DO BRASIL	
ESTADO DO MARANHÃO SECRETARIA DE ESTADO DA SEGURANÇA PÚBLICA DELEGACIA GERAL DE POLÍCIA CIVIL INSTITUTO DE IDENTIFICAÇÃO MAI945580754	
	
ASSINATURA DO TITULAR	
CARTEIRA DE IDENTIDADE	
VALIDA EM TODO O TERRITÓRIO NACIONAL	
REGISTRO GERAL 000065987596-9	DATA DE EXPEDIÇÃO 13/07/2015
NOME JOAQUIM GEMEO DE RAIMUNDO ASSUNCAO DUARTE	
FILIAÇÃO JOSE DOS SANTOS DUARTE E MARGARIDA ASSUNCAO DUARTE	
NATURALIDADE SAO JOAO BATISTA - MA	DATA DE NASCIMENTO 21/04/1962
DOC ORIGEM CASAM. N.6718 FLS.118 LIV.17B	
CPF 237390883-20	ASSINATURA DO DIRETOR
SAO LUIS-MA P-200	VIA-02
LEI N°7 116 DE 29/08/83	



Poder Judiciário - TJMA
Nº SELO AUTENT157107GBTRIT3E774Q1L84
Certifico e dou fé que esta fotocópia é reprodução fiel do original, autenticando-a nos termos do art. 7º da Lei 8935/94, Lago Dos Rodrigues/MA, 20/11/2023 14:19:10. Ato: 13.18, Total R\$ 6,02 Emol R\$ 5,44 FERC R\$ 0,16 FADEP R\$ 0,21 FEMP R\$ 0,21 Consulte em <https://selo.tjma.jus.br>.



NILSON DE CARVALHO SOUSA
ESCREVENTE AUTORIZADO

Nilson de Carvalho Sousa
Escrevente Autorizado



00111111

00111111

[Handwritten marks and signatures]

EMBRANCO

EMBRANCO

EMBRANCO

EMBRANCO

EMBRANCO



ESTADO DO MARANHÃO
MUNICÍPIO DE ESPERANTINÓPOLIS
COMISSÃO PERMANENTE DE LICITAÇÃO
CNPJ: 06.376.669/0001-69



Processo nº 2210102023
Fls nº 236
Visto

MUNICÍPIO DE ESPERANTINÓPOLIS-MA

SETOR DE LICITAÇÕES
CADASTRO DE FORNECEDORES Nº 031/2023

EMPRESA: MAXIMO CONSTRUÇÕES PROJETOS E INCORPORAÇÃO LTDA

CNPJ Nº: 22.791.070/0001-48

NOME FANTASIA: *****

ENDEREÇO: R DOS AZULOS; Nº 1; COMPLEMENTO: EDIF OFFICE TOWER SALA 425; BAIRRO: JARDIM SÃO
LUÍS - MA

CEP: 65.075-060

E-MAIL: MAXIMOCONSTRUcoes.1@HOTMAIL.COM

INSCR. ESTADUAL Nº: 12.469507-8

TELEFONE: (98) 8441-5578

RAMO DO NEGÓCIO: 71.12-0-00 – SERVIÇOS DE ENGENHARIA

CAPITAL SOCIAL REGISTRADO: 500.000,00 (QUINHENTOS MIL REAIS)

DATA FUNDAÇÃO: 03/07/2015

NOME, RG E CPF DOS SÓCIOS: JOELMA CARVALHO MARTINS; CPF: 778.855.033-72; RG: 000003395493-3

E-MAIL (PARA POSSÍVEIS ENCAMINHAMENTOS DE AVISOS PELA PREFEITURA MUNICIPAL).

E-MAIL: MAXIMOCONSTRUcoes.1@HOTMAIL.COM

**CERTIFICAMOS QUE ESTA EMPRESA ESTÁ DEVIDAMENTE CADASTRADA NO DEPARTAMENTO DE CADASTRO
DE FORNECEDORES DESTA PREFEITURA, DE ACORDO COM A LEI 8.666/93.**

VALIDADE: (60 DIAS).

ESPERANTINÓPOLIS/MA, 14 de novembro de 2023.

Antonio Caitano Lima

ANTONIO CAITANO LIMA
PRESIDENTE DA CPL
PORTARIA: 034/2023

21/11/2023
CONFERE COM ORIGINAL
COMISSÃO PERMANENTE DE LICITAÇÃO
ESPERANTINÓPOLIS-MA



Processo nº 2210102023
Fls nº 237
Visto

Sistema de Cadastramento Unificado de Fornecedores - SICAF

Certificado de Registro Cadastral - CRC

(Emissão conforme art. 17 da Instrução Normativa nº 03, de 26 abril de 2018)

CNPJ: 22.791.070/0001-48
Razão Social: MAXIMO CONSTRUCOES PROJETOS E INCORPORACAO LTDA

Atividade Econômica Principal:
7112-0/00 - SERVIÇOS DE ENGENHARIA

Endereço:
RUA DOS AZULOS, 1 - EDIF OFFICE TOWER SALA 425 - JARDIM RENASCENCA 2 -
São Luís / Maranhão

Observações:

A veracidade das informações poderá ser verificada no endereço www.comprasgovernamentais.gov.br.
Este certificado não substitui os documentos enumerados nos artigos 28 a 31 da Lei nº 8.666, de 1993.

Emitido em: 17/11/2023 09:25

1 de 1



Processo nº 2210102023
Fls nº 238
Visto e

Sistema de Cadastramento Unificado de Fornecedores - SICAF

Declaração

Declaramos para os fins previstos na Lei nº 8.666, de 1993, conforme documentação registrada no SICAF, que a situação do fornecedor no momento é a seguinte:

Dados do Fornecedor

CNPJ: 22.791.070/0001-48 DUNS®: 94*****82
Razão Social: MAXIMO CONSTRUCOES PROJETOS E INCORPORACAO LTDA
Nome Fantasia:
Situação do Fornecedor: Credenciado Data de Vencimento do Cadastro: 21/06/2024
Natureza Jurídica: SOCIEDADE EMPRESÁRIA LIMITADA
MEI: Não
Porte da Empresa: Empresa de Pequeno

Ocorrências e Impedimentos

Ocorrência: Nada Consta
Impedimento de Licitar: Nada Consta

Níveis cadastrados:

I - Credenciamento

II - Habilitação Jurídica

III - Regularidade Fiscal e Trabalhista Federal

Receita Federal e PGFN Validade: 13/02/2024
FGTS Validade: 26/11/2023
Trabalhista (<http://www.tst.jus.br/certidao>) Validade: 06/04/2024

IV - Regularidade Fiscal Estadual/Distrital e Municipal

Receita Estadual/Distrital Validade: 06/02/2024
Receita Municipal Validade: 26/12/2023

V - Qualificação Técnica

VI - Qualificação Econômico-Financeira

Validade: 31/05/2024

Esta declaração é uma simples consulta e não tem efeito legal

Emitido em: 17/11/2023 09:25

CPF: 778.855.033-72 Nome: JOELMA CARVALHO MARTINS

Ass: _____

1 de 1

Proc. nº 22/10102023
Fls. nº 139
Visto



REPÚBLICA FEDERATIVA DO BRASIL

CADASTRO NACIONAL DA PESSOA JURÍDICA

NÚMERO DE INSCRIÇÃO 22.791.070/0001-48 MATRIZ	COMPROVANTE DE INSCRIÇÃO E DE SITUAÇÃO CADASTRAL	DATA DE ABERTURA 03/07/2015	
NOME EMPRESARIAL MAXIMO CONSTRUcoes PROJETOS E INCORPORACAO LTDA			
TÍTULO DO ESTABELECIMENTO (NOME DE FANTASIA) *****	PORTE EPP		
CÓDIGO E DESCRIÇÃO DA ATIVIDADE ECONÔMICA PRINCIPAL 71.12-0-00 - Serviços de engenharia			
CÓDIGO E DESCRIÇÃO DAS ATIVIDADES ECONÔMICAS SECUNDÁRIAS 71.11-1-00 - Serviços de arquitetura 43.11-8-02 - Preparação de canteiro e limpeza de terreno 38.11-4-00 - Coleta de resíduos não-perigosos 81.21-4-00 - Limpeza em prédios e em domicílios 42.13-8-00 - Obras de urbanização - ruas, praças e calçadas 43.11-8-01 - Demolição de edifícios e outras estruturas 42.22-7-01 - Construção de redes de abastecimento de água, coleta de esgoto e construções correlatas, exceto obras de irrigação 43.13-4-00 - Obras de terraplenagem 43.91-6-00 - Obras de fundações 43.99-1-03 - Obras de alvenaria 43.30-4-03 - Obras de acabamento em gesso e estuque 43.30-4-99 - Outras obras de acabamento da construção 43.99-1-02 - Montagem e desmontagem de andaimes e outras estruturas temporárias 42.11-1-01 - Construção de rodovias e ferrovias 41.20-4-00 - Construção de edifícios 42.12-0-00 - Construção de obras de arte especiais 42.23-5-00 - Construção de redes de transportes por dutos, exceto para água e esgoto 43.99-1-05 - Perfuração e construção de poços de água 42.21-9-02 - Construção de estações e redes de distribuição de energia elétrica 42.21-9-03 - Manutenção de redes de distribuição de energia elétrica			
CÓDIGO E DESCRIÇÃO DA NATUREZA JURÍDICA 206-2 - Sociedade Empresária Limitada			
LOGRADOURO R DOS AZULOS	NÚMERO 1	COMPLEMENTO EDIF OFFICE TOWER SALA 425	
CEP 65.075-060	BAIRRO/DISTRITO JARDIM RENASCENCA 2	MUNICÍPIO SAO LUIS	UF MA
ENDEREÇO ELETRÔNICO MAXIMOCONSTRUcoes.1@HOTMAIL.COM		TELEFONE (98) 8441-5578	
ENTE FEDERATIVO RESPONSÁVEL (EFR) *****			
SITUAÇÃO CADASTRAL ATIVA		DATA DA SITUAÇÃO CADASTRAL 03/07/2015	
MOTIVO DE SITUAÇÃO CADASTRAL			
SITUAÇÃO ESPECIAL *****		DATA DA SITUAÇÃO ESPECIAL *****	

Aprovado pela Instrução Normativa RFB nº 2.119, de 06 de dezembro de 2022.

Emitido no dia 16/11/2023 às 13:53:36 (data e hora de Brasília).

Página: 1/2



REPÚBLICA FEDERATIVA DO BRASIL

Processo nº 2210102033
Fls nº 240
Visto

CADASTRO NACIONAL DA PESSOA JURÍDICA

NÚMERO DE INSCRIÇÃO 22.791.070/0001-48 MATRIZ	COMPROVANTE DE INSCRIÇÃO E DE SITUAÇÃO CADASTRAL	DATA DE ABERTURA 03/07/2015
---	---	--------------------------------

NOME EMPRESARIAL
MAXIMO CONSTRUCOES PROJETOS E INCORPORACAO LTDA

CÓDIGO E DESCRIÇÃO DAS ATIVIDADES ECONÔMICAS SECUNDÁRIAS

- 42.99-5-01 - Construção de instalações esportivas e recreativas
- 43.22-3-02 - Instalação e manutenção de sistemas centrais de ar condicionado, de ventilação e refrigeração
- 43.22-3-01 - Instalações hidráulicas, sanitárias e de gás
- 43.22-3-03 - Instalações de sistema de prevenção contra incêndio
- 43.30-4-01 - Impermeabilização em obras de engenharia civil
- 43.30-4-02 - Instalação de portas, janelas, tetos, divisórias e armários embutidos de qualquer material
- 43.30-4-05 - Aplicação de revestimentos e de resinas em interiores e exteriores
- 42.21-9-05 - Manutenção de estações e redes de telecomunicações
- 42.92-8-01 - Montagem de estruturas metálicas
- 43.30-4-04 - Serviços de pintura de edifícios em geral
- 77.32-2-01 - Aluguel de máquinas e equipamentos para construção sem operador, exceto andaimes
- 42.99-5-99 - Outras obras de engenharia civil não especificadas anteriormente

CÓDIGO E DESCRIÇÃO DA NATUREZA JURÍDICA
206-2 - Sociedade Empresária Limitada

LOGRADOURO R DOS AZULOS	NÚMERO 1	COMPLEMENTO EDIF OFFICE TOWER SALA 425
----------------------------	-------------	---

CEP 65.075-060	BAIRRO/DISTRITO JARDIM RENASCENCA 2	MUNICÍPIO SAO LUIS	UF MA
-------------------	--	-----------------------	----------

ENDEREÇO ELETRÔNICO MAXIMOCONSTRUCOES.1@HOTMAIL.COM	TELEFONE (98) 8441-5578
--	----------------------------

ENTE FEDERATIVO RESPONSÁVEL (EFR)

SITUAÇÃO CADASTRAL ATIVA	DATA DA SITUAÇÃO CADASTRAL 03/07/2015
-----------------------------	--

MOTIVO DE SITUAÇÃO CADASTRAL

SITUAÇÃO ESPECIAL *****	DATA DA SITUAÇÃO ESPECIAL *****
----------------------------	------------------------------------

Aprovado pela Instrução Normativa RFB nº 2.119, de 06 de dezembro de 2022.

Emitido no dia 16/11/2023 às 13:53:36 (data e hora de Brasília).

Página: 2/2

(Handwritten signatures and marks)

5 **TABELONTO DE NOTAS DE SAO LUIS** - SAO LUIS - PARANÁ

AUTENTICACAO

Conferido e achado conforme original apreendido
 São Luis, 17/11/2023 09:18:12 28530
 Em Testemunho

Gabriel Silva Barbosa - Esd Evante
 PODER JUDICIÁRIO - TIMA
 Selo: AUTE156711PKDD00LWIOV88913 - Ato: 13.18
 Emol: R\$5,44 FERC: R\$0,16 FADEP: R\$0,21 FEMP: R\$0,21 Total: R\$6,02
 Consulte a validade deste selo no site <https://sao.tima.jus.br>

SAO LUIS - MA



REPUBLICA FEDERATIVA DO BRASIL

ESTADO DO MARANHÃO
 SECRETARIA DE ESTADO DA SEGURANÇA PÚBLICA
 DELEGADIA GERAL DE POLÍCIA CIVIL
 INSTITUTO DE IDENTIFICAÇÃO

MAI627845482

Joelma Carvalho Martins
 ASSINATURA DO TITULAR

CARTEIRA DE IDENTIDADE

VALIDA EM TODO O TERRITÓRIO NACIONAL

REGISTRO GERAL **000003395493-3** DATA DE EXPEDIÇÃO 07/01/2013

NOME JOELMA CARVALHO MARTINS

FILIAÇÃO RAIMUNDO JOAO NASCIMENTO MARTINS E ANA MARIA CARVALHO MARTINS

NATURALIDADE SAO LUIS - MA DATA DE NASCIMENTO 30/10/1978

DOC ORIGEM NASC. N.101624 FLS.219 LIV.A145

CPF 778855033-72
 SAO LUIS-MA P-3

Orlando Trinta Arguche
 ASSINATURA DO DIRETOR

VIA-02

LEI N°7 116 DE 29/08/83

PROIBIDO PLASTIFICAR

Processo nº 2010100033
 Fis nº 011
 Visto

VERSO EM BRANCO

ATO CONSTITUTIVO DE EMPRESA INDIVIDUAL DE RESPONSABILIDADE LIMITADA SOB A DENOMINAÇÃO SOCIAL DE: MÁXIMO CONSTRUÇÕES PROJETOS E INCORPORAÇÃO EIRELI



Pelo presente instrumento particular: **JOELMA CARVALHO MARTINS**, brasileira, solteira, natural de São Luís - MA, nascida em 30/10/1978, comerciante, portadora do RG nº 000003395493-3 SSP- MA, CPF nº 778.855.033-72, residente e domiciliada na Rua Chigago nº 16, Quadra 03, Bairro Araçagy, CEP: 65.130-000, na cidade de Paço do Lumiar - MA. Resolve, com fundamento no artigo 980-A, da Lei nº 10.406/02, alterada pela lei Nº 12.441 de 11 de julho de 2011, constituir uma Empresa Individual de Responsabilidade Limitada, de natureza empresária, a qual se regerá pelas cláusulas e condições seguintes observando se, nas omissões, as regras previstas para a sociedade limitada.

CLÁUSULA PRIMEIRA - A presente empresa individual de responsabilidade limitada girará sob a denominação social de: **MÁXIMO CONSTRUÇÕES PROJETOS E INCORPORAÇÃO EIRELI**.

CLÁUSULA SEGUNDA - A empresa tem sede à **Rua Frei José - nº 02, Sala 04, Bairro Centro, CEP: 65.712-000, na cidade de Lago dos Rodrigues - Maranhão**. Podendo, a qualquer tempo, a critério de seu titular, abrir ou fechar filiais ou outras dependências em qualquer parte do território nacional.

CLÁUSULA TERCEIRA - A empresa terá por objeto:

Atividade Principal:

CNAE - 71.12-0/00 - Serviços de engenharia;

Atividades Secundárias:

CNAE - 71.11-1/00 - Serviços de arquitetura;

CNAE - 43.11-8/02 - Preparação de canteiro e limpeza de terreno;

CNAE - 38.11-4/00 - Coleta de resíduos não-perigosos;

CNAE - 81.21-4/00 - Limpeza em prédios e em domicílios;

CNAE - 42.13-8/00 - Obras de urbanização- ruas, praças e calçadas;

CNAE - 43.11-8/01 - Demolição de edifícios e outras estruturas;

CNAE - 42.22-7/01 - Construção de redes de abastecimento de água, coleta de esgoto e construções correlatas, exceto obras de irrigação;

CNAE - 43.13-4/00 - Obras de terraplenagem;

CNAE - 43.91-6/00 - Obras de fundações;

CNAE - 43.99-1/03 - Obras de alvenaria;

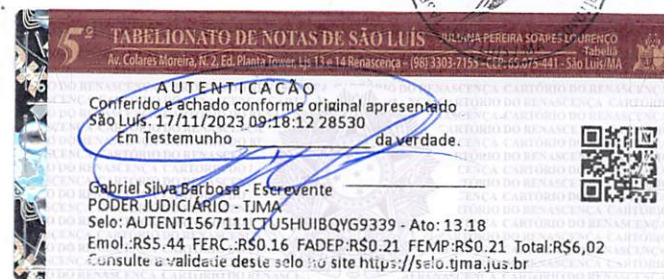

[Handwritten signatures and initials in blue ink]

ALTO CONSTITUTO DE EMPRESAS INDIVIDUAIS DE
RESPONSABILIDADE LIMITADA SOB A DENOMINAÇÃO
SOCIAL DE MÁXIMO CONSTRUÇÕES E INCORPORAÇÃO DE
SÓCIOS LTDA

Junta Comercial do Estado do Maranhão

Certifico o Registro em 03/07/2015 Sob N° 21600025621
Protocolo : 151011885 de 02/07/2015 NIRE: 21600025621

MÁXIMO CONSTRUÇÕES PROJETOS E INCORPORAÇÃO EIRELI

Chancela : 944ED35BF9B0FCFCFD3C01513EBAB635BFBFEBD2

São Luís, 06/07/2015

Lilian Theresa Rodrigues Mendonça
Lilian Theresa Rodrigues Mendonça
Secretário(a) Geral



5º TABELIONATO DE NOTAS DE SÃO LUÍS JULIANA PEREIRA SOARES LOUPEIRO
Av. Colares Moreira, N.º 7, Ed. Mantra Tower, Lj. 13 e 14 Renaissance - 0913303-7155 - CEP: 65.075-441 - São Luís/MA

AUTENTICAÇÃO
Conferido e achado conforme original apresentado
São Luís, 17/11/2023 09:18:12 28530
Em Testemunho da verdade.

Gabriel Silva Barbosa
Gabriel Silva Barbosa - Escrivente
PODER JUDICIÁRIO - TJMA
Selo: AUTENT1567112Z1YUQ3U17HAHD67 - Ato: 13 18
Emol.:R\$5.44 FERC.:R\$0.16 FADEP.:R\$0.21 FEMP.:R\$0.21 Total:R\$6,02
Consulte a validade deste selo no site <https://selo.tjma.jus.br>

[Handwritten mark]

ATO CONSTITUTIVO DE EMPRESA INDIVIDUAL DE RESPONSABILIDADE LIMITADA SOB A DENOMINAÇÃO SOCIAL DE: MÁXIMO CONSTRUÇÕES PROJETOS E INCORPORAÇÃO EIRELI



CLÁUSULA SEXTA - A empresa será administrada por sua titular a Sra. **JOELMA CARVALHO MARTINS**, a quem caberá à representação ativa e passiva, judicial e extrajudicial, desta empresa.

CLÁUSULA SETIMA - O exercício será encerrado a 31 de dezembro de cada ano.

CLÁUSULA OITAVA - Declara a titular desta empresa, para os devidos fins e efeitos de direito, que a mesma não participa de nenhuma outra pessoa jurídica dessa modalidade.

CLÁUSULA NONA - A responsabilidade do titular é limitada ao valor total do capital integralizado.

CLÁUSULA DÉCIMA - O administrador declara sob as penas da lei, que não está impedido de exercer a administração da empresa, por lei especial, ou em virtude de condenação criminal, ou por se encontrar (em) sob os efeitos dela, a pena que vede, ainda que temporariamente, o acesso a cargos públicos; ou por crime falimentar, de prevaricação, peita ou suborno, concussão, peculato, ou contra a economia popular, contra o sistema financeiro nacional, contra normas de defesa da concorrência, contra as relações de consumo, fé pública, ou a propriedade.

Por ser verdade, assino o presente instrumento, em 03 (três) vias de igual forma e teor, que será levado à registro perante o Registro Mercantil de Pessoa Jurídica competente, para que a mesma adquira personalidade jurídica, de acordo com a legislação em vigor.

Lago dos Rodrigues (MA), 18 de junho de 2015.

Joelma Carvalho Martins
Joelma Carvalho Martins
Titular da Empresa
CPF: 778.855.033-72



A
[Handwritten signature]

ALTO CONSTITUTIVO DE EMPRESA INDIVIDUAL DE
RESPONSABILIDADE LIMITADA SOB A DENOMINAÇÃO
SÉRIAL DE MÁXIMO CONSTRUÇÕES E INCORPORAÇÃO
DE INCORPORAÇÃO EIRELI

certificando-se que a presente escritura foi lida e aprovada por todos os signatários e que o conteúdo dela é fiel e verdadeiro e que os fatos nela mencionados são verdadeiros e não havendo qualquer motivo para anular ou suspender a validade desta escritura.

Esta escritura foi celebrada em 24 de dezembro de 2015.

Declaro e ratifico que esta escritura contém a verdade e não há qualquer motivo para anular ou suspender a validade desta escritura.



Junta Comercial do Estado do Maranhão
Certifico o Registro em 03/07/2015 Sob N° 21600025621
Protocolo : 151011885 de 02/07/2015 NIRE: 21600025621
MÁXIMO CONSTRUÇÕES PROJETOS E INCORPORAÇÃO EIRELI
Chancela : 944ED35BF9B0FCFCFD3C01513EBAB635BF8EBD2



São Luis, 06/07/2015
Lilian Theresa Rodrigues Mendonça

Lilian Theresa Rodrigues Mendonça
Secretário(a) Geral



5º TABELIONATO DE NOTAS DE SÃO LUÍS JULIANA PEREIRA SOARES GOUVEIA Tabellari
Av. Colares Moreira, N. 2, Ed. Planta Tower, Lps 13 e 14 Renascença - (98) 3303-7155 - CEP: 65.075-481 - São Luís/MA

AUTENTICACÃO
Conferido e achado conforme original apresentado
São Luis, 17/11/2023 09:18:12 28530
Em Testemunho da verdade.

Gabriel Silva Barbosa - Escrevente
PODER JUDICIÁRIO - TJMA
Selo: AUTENT15671108RNS83TF1YCAP90 - Ato: 13.18
Emol.:R\$5.44 FERC.:R\$0.16 FADEP:R\$0.21 FEMP:R\$0.21 Total:R\$6,02
Consulte a validade deste selo no site <https://selo.tjma.jus.br>

[Handwritten signature]

**ALTERAÇÃO Nº 01 DA EMPRESA INDIVIDUAL DE
RESPONSABILIDADE LIMITADA**

MÁXIMO CONSTRUÇÕES PROJETOS E INCORPORAÇÃO EIRELI EPP

JOELMA CARVALHO MARTINS brasileira, maior, solteira, nascida em 30.10.1978 empresária natural de São Luis Estado do Maranhão, portadora do CPF de nº 778.855.033-72 e da Cédula de Identidade de nº 000003395493-3 SSP/MA, residente e domiciliada à Avenida Este (unidade 105) nº 08 Qda 03 Cidade Operária Estado do Maranhão CEP 65058-411, na condição de titular da empresa **MÁXIMO CONSTRUÇÕES PROJETOS E INCORPORAÇÃO EIRELI ME**, com sede a Rua Frei José, 02 Sala 04 Centro Lago dos Rodrigues Estado do Maranhão CEP 65712-000 com registro na Junta Comercial do Estado do Maranhão sob nº 21600025621 arquivada e inscrita no CNPJ: 22.791.070/0001-48. Resolve Alterar o capital social da **EMPRESA INDIVIDUAL DE RESPONSABILIDADE LIMITADA**, a qual regerá, doravante, pela presente **ALTERAÇÃO**.

Clausula 1ª Alterar o capital social para R\$ 500.000,00 (quinhentos mil reais) já integralizados em moeda corrente do país.

Clausula 2ª A EIRELI tem por objeto social:

- 7112-0/00 - Serviços de engenharia;
- 4213-8/00 - Obras de urbanização - ruas, praças e calçadas;
- 3811-4/00 - Coleta de resíduos não-perigosos;
- 4120-4/00 - Construção de edifícios;
- 4211-1/01 - Construção de rodovias e ferrovias;
- 4212-0/00 - Construção de obras-de-arte especiais;
- 4221-9/02 - Construção de estações e redes de distribuição de energia elétrica;
- 4221-9/03 - Manutenção de redes de distribuição de energia elétrica;
- 4221-9/05 - Manutenção de estações e redes de telecomunicações;
- 4222-7/01 - Construção de redes de abastecimento de água, coleta de esgoto e construções correlatas, exceto obras de irrigação;
- 4223-5/00 - Construção de redes de transportes por dutos, exceto para água e esgoto;
- 4292-8/01 - Montagem de estruturas metálicas;
- 4299-5/01 - Construção de instalações esportivas e recreativas;

A



ALTERAÇÃO Nº 01 DA EMPRESA INDIVIDUAL DE RESPONSABILIDADE LIMITADA

MÁXIMO CONSTRUÇÕES PROJETOS E INCORPORAÇÃO EIRELI EPP

- 4299-5/99 - Outras obras de engenharia civil não especificadas anteriormente (obras de contenção);
- 4311-8/01 - Demolição de edifícios e outras estruturas;
- 4311-8/02 - Preparação de canteiro e limpeza de terreno;
- 4313-4/00 - Obras de terraplenagem;
- 4322-3/01 - Instalações hidráulicas, sanitárias e de gás;
- 4322-3/02 - Instalação e manutenção de sistemas centrais de ar condicionado, de ventilação e refrigeração;
- 4322-3/03 - Instalações de sistema de prevenção contra incêndio;
- 4330-4/01 - Impermeabilização em obras de engenharia civil;
- 4330-4/02 - Instalação de portas, janelas, tetos, divisórias e armários embutidos de qualquer material;
- 4330-4/03 - Obras de acabamento em gesso e estuque;
- 4330-4/04 - Serviços de pintura de edifícios em geral;
- 4330-4/05 - Aplicação de revestimentos e de resinas em interiores e exteriores;
- 4330-4/99 - Outras obras de acabamento da construção;
- 4391-6/00 - Obras de fundações;
- 4399-1/02 - Montagem e desmontagem de andaimes e outras estruturas temporárias;
- 4399-1/03 - Obras de alvenaria;
- 4399-1/05 - Perfuração e construção de poços de água;
- 7111-1/00 - Serviços de arquitetura;
- 7732-2/01 - Aluguel de máquinas e equipamentos para construção sem operador, exceto andaimes;
- 8121-4/00 - Limpeza em prédios e em domicílios;

Clausula 3ª A administração da EIRELI é exercida pela titular JOELMA CARVALHO MARTINS, que ficará incumbida de exercer todos os atos pertinentes e necessários ao exercício das atividades oras assumidas, bem como de representá-la judicial e extra-judicialmente, ativa e passivamente perante todas as repartições e instituições financeiras, vedado, no entanto, o uso do nome empresarial em atividades estranhas ao interesse social da EIRELI.

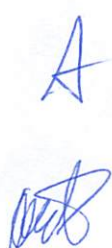
**ALTERAÇÃO Nº 01 DA EMPRESA INDIVIDUAL DE
RESPONSABILIDADE LIMITADA**

MÁXIMO CONSTRUÇÕES PROJETOS E INCORPORAÇÃO EIRELI EPP

- 4223-5/00 - Construção de redes de transportes por dutos, exceto para água e esgoto;
- 4292-8/01 - Montagem de estruturas metálicas;
- 4299-5/01 - Construção de instalações esportivas e recreativas;
- 4299-5/99 - Outras obras de engenharia civil não especificadas anteriormente (obras de contenção);
- 4311-8/01 - Demolição de edifícios e outras estruturas;
- 4311-8/02 - Preparação de canteiro e limpeza de terreno;
- 4313-4/00 - Obras de terraplenagem;
- 4322-3/01 - Instalações hidráulicas, sanitárias e de gás;
- 4322-3/02 - Instalação e manutenção de sistemas centrais de ar condicionado, de ventilação e refrigeração;
- 4322-3/03 - Instalações de sistema de prevenção contra incêndio;
- 4330-4/01 - Impermeabilização em obras de engenharia civil;
- 4330-4/02 - Instalação de portas, janelas, tetos, divisórias e armários embutidos de qualquer material;
- 4330-4/03 - Obras de acabamento em gesso e estuque;
- 4330-4/04 - Serviços de pintura de edifícios em geral;
- 4330-4/05 - Aplicação de revestimentos e de resinas em interiores e exteriores;
- 4330-4/99 - Outras obras de acabamento da construção;
- 4391-6/00 - Obras de fundações;
- 4399-1/02 - Montagem e desmontagem de andaimes e outras estruturas temporárias;
- 4399-1/03 - Obras de alvenaria;
- 4399-1/05 - Perfuração e construção de poços de água;
- 7111-1/00 - Serviços de arquitetura;
- 7732-2/01 - Aluguel de máquinas e equipamentos para construção sem operador, exceto andaimes;
- 8121-4/00 - Limpeza em prédios e em domicílios;

Clausula 4ª O capital social é de R\$ 500.000,00 (quinhentos cinquenta mil reais), já integralizados em moeda corrente do País, como segue:



**ALTERAÇÃO Nº 01 DA EMPRESA INDIVIDUAL DE
RESPONSABILIDADE LIMITADA**

MÁXIMO CONSTRUÇÕES PROJETOS E INCORPORAÇÃO EIRELI EPP

TITULAR

JOELMA CARVALHO MARTINS

R\$ 500.000,00

TOTAL

500.000,00

Clausula 5ª A responsabilidade da titular é restrita ao valor da integralização do capital social, nos termos do artigo 1.052 do Código Civil/2002.

Clausula 6ª A administração da EIRELI é exercida pela titular JOELMA CARVALHO MARTINS, que ficará incumbida de exercer todos os atos pertinentes e necessários ao exercício das atividades oras assumidas, bem como de representá-la judicial e extra-judicialmente, ativa e passivamente perante todas as repartições e instituições financeiras, vedado, no entanto, o uso do nome empresarial em atividades estranhas ao interesse social da EIRELI.

PARÁGRAFO ÚNICO Fica facultado a titular, nomear procuradores para um período determinado que nunca poderá exceder a um ano, devendo o instrumento de procuração especificar os atos a serem praticados pelo procuradores assim nomeados.

Clausula 7ª A EIRELI iniciou suas atividades em 03.07.2015, e seu prazo é indeterminado.

Clausula 8ª A titular não fará retirada de pró-labore, e sim antecipações dos lucros apurados em balanços.

Clausula 9ª O exercício social coincidirá com o ano calendário, terminando em 31 de dezembro de cada ano, quando será procedido levantamento do balanço patrimonial e apuração de resultados, em conformidade com as disposições legais pertinentes.



**ALTERAÇÃO Nº 01 DA EMPRESA INDIVIDUAL DE
RESPONSABILIDADE LIMITADA**

MÁXIMO CONSTRUÇÕES PROJETOS E INCORPORAÇÃO EIRELI EPP

Clausula 10ª A EIRELI não se dissolverá com o falecimento do titular, mas prosseguirá com seus herdeiros. Não sendo possível ou inexistindo interesse destes, o valor de seus haveres serão apurados e liquidados com base na situação patrimonial da EIRELI, à data de resolução, verificada em balanço especialmente levantado.

Clausula 11ª A titular será obrigada à reposição dos lucros e das quantias retiradas, a qualquer título ainda que autorizados pelo contrato, quando tais lucros ou quantias se distribuírem com prejuízo do capital.

Clausula 12ª A titular da presente EIRELI declara, nos termos da lei, que não participa de nenhuma outra empresa dessa modalidade.

Clausula 13ª Os casos omissos neste contrato serão resolvidos com observância dos preceitos do Código Civil/2002, e de outros dispositivos legais que lhes sejam aplicáveis.

Clausula 14ª A titular declara, sob as penas da lei, de que não está impedida de exercer a administração da EIRELI, por lei especial, ou em virtude de condenação criminal, ou por se encontrar sob os efeitos dela, a pena que vede, ainda que temporariamente, o acesso a cargos públicos; ou por crime falimentar, de prevaricação, peita ou suborno, concussão, peculato, ou contra a economia popular, contra o sistema financeiro nacional, contra normas de defesa da concorrência, contra as relações de consumo, fé pública, ou a propriedade. (**art. 1.011, § 1º, CC/2002.**)

Cláusula 15ª – Fica eleito o foro de Lago dos Rodrigues – MA., para o exercício e o cumprimento dos direitos e obrigações resultantes deste contrato.

**ALTERAÇÃO Nº 01 DA EMPRESA INDIVIDUAL DE
RESPONSABILIDADE LIMITADA**

MÁXIMO CONSTRUÇÕES PROJETOS E INCORPORAÇÃO EIRELI EPP

E, por estar justo, assina o presente documento em 01
(uma) via que será arquivada na Junta Comercial do Estado do
Maranhão - JUCEMA

Lago dos Rodrigues - MA., 22 de Março de 2021

JOELMA CARVALHO MARTINS

CPF: 778.855.033-72







ASSINATURA ELETRÔNICA

Certificamos que o ato da empresa MÁXIMO CONSTRUÇÕES PROJETOS E INCORPORAÇÃO EIRELI - EPP consta assinado digitalmente por:

IDENTIFICAÇÃO DO(S) ASSINANTE(S)	
CPF	Nome
77885503372	JOELMA CARVALHO MARTINS

JUCEMA

CERTIFICO O REGISTRO EM 25/03/2021 09:24 SOB Nº 20210418400.
PROTOCOLO: 210418400 DE 23/03/2021.
CÓDIGO DE VERIFICAÇÃO: 12102025027. CNPJ DA SEDE: 22791070000148.
NIRE: 21600025621. COM EFEITOS DO REGISTRO EM: 25/03/2021.
MÁXIMO CONSTRUÇÕES PROJETOS E INCORPORAÇÃO EIRELI - EPP

LÍLIAN THERESA RODRIGUES MENDONÇA
SECRETÁRIA-GERAL
www.empresafacil.ma.gov.br

A validade deste documento, se impresso, fica sujeito à comprovação de sua autenticidade nos respectivos portais, informando seus respectivos códigos de verificação.

**ALTERAÇÃO Nº 02 DA EMPRESA INDIVIDUAL DE
RESPONSABILIDADE LIMITADA**

MÁXIMO CONSTRUÇÕES PROJETOS E INCORPORAÇÃO EIRELI EPP

JOELMA CARVALHO MARTINS brasileira, maior, solteira, nascida em 30.10.1978 empresária natural de São Luis Estado do Maranhão, portadora do CPF de nº 778.855.033-72 e da Cédula de Identidade de nº 000003395493-3 SSP/MA, residente e domiciliada à Avenida Este (unidade 105) nº 08 Qda 03 Cidade Operária Estado do Maranhão CEP 65058-411, na condição de titular da empresa **MÁXIMO CONSTRUÇÕES PROJETOS E INCORPORAÇÃO EIRELI ME**, com sede a Rua Frei José, 02 Sala 04 Centro Lago dos Rodrigues Estado do Maranhão CEP 65712-000 com registro na Junta Comercial do Estado do Maranhão sob nº 21600025621 arquivada e inscrita no CNPJ: 22.791.070/0001-48. Resolve Alterar o endereço da **EMPRESA INDIVIDUAL DE RESPONSABILIDADE LIMITADA**, a qual regerá, doravante, pela presente **ALTERAÇÃO**.

Clausula 1ª Alterar o Rua dos Azulões, 1 Edifício Office Tower Sala 425 Jardim Renascença 2 cep: 65.075-060 São Luis – MA.

Clausula 2ª A EIRELI tem por objeto social:

- 7112-0/00 - Serviços de engenharia;
- 4213-8/00 - Obras de urbanização - ruas, praças e calçadas;
- 3811-4/00 - Coleta de resíduos não-perigosos;
- 4120-4/00 - Construção de edifícios;
- 4211-1/01 - Construção de rodovias e ferrovias;
- 4212-0/00 - Construção de obras-de-arte especiais;
- 4221-9/02 - Construção de estações e redes de distribuição de energia elétrica;
- 4221-9/03 - Manutenção de redes de distribuição de energia elétrica;
- 4221-9/05 - Manutenção de estações e redes de telecomunicações;
- 4222-7/01 - Construção de redes de abastecimento de água, coleta de esgoto e construções correlatas, exceto obras de irrigação;
- 4223-5/00 - Construção de redes de transportes por dutos, exceto para água e esgoto;
- 4292-8/01 - Montagem de estruturas metálicas;
- 4299-5/01 - Construção de instalações esportivas e recreativas;



**ALTERAÇÃO Nº 02 DA EMPRESA INDIVIDUAL DE
RESPONSABILIDADE LIMITADA**

MÁXIMO CONSTRUÇÕES PROJETOS E INCORPORAÇÃO EIRELI EPP

- 4299-5/99 - Outras obras de engenharia civil não especificadas anteriormente (obras de contenção);
- 4311-8/01 - Demolição de edifícios e outras estruturas;
- 4311-8/02 - Preparação de canteiro e limpeza de terreno;
- 4313-4/00 - Obras de terraplenagem;
- 4322-3/01 - Instalações hidráulicas, sanitárias e de gás;
- 4322-3/02 - Instalação e manutenção de sistemas centrais de ar condicionado, de ventilação e refrigeração;
- 4322-3/03 - Instalações de sistema de prevenção contra incêndio;
- 4330-4/01 - Impermeabilização em obras de engenharia civil;
- 4330-4/02 - Instalação de portas, janelas, tetos, divisórias e armários embutidos de qualquer material;
- 4330-4/03 - Obras de acabamento em gesso e estuque;
- 4330-4/04 - Serviços de pintura de edifícios em geral;
- 4330-4/05 - Aplicação de revestimentos e de resinas em interiores e exteriores;
- 4330-4/99 - Outras obras de acabamento da construção;
- 4391-6/00 - Obras de fundações;
- 4399-1/02 - Montagem e desmontagem de andaimes e outras estruturas temporárias;
- 4399-1/03 - Obras de alvenaria;
- 4399-1/05 - Perfuração e construção de poços de água;
- 7111-1/00 - Serviços de arquitetura;
- 7732-2/01 - Aluguel de máquinas e equipamentos para construção sem operador, exceto andaimes;
- 8121-4/00 - Limpeza em prédios e em domicílios;

Clausula 3ª A administração da EIRELI é exercida pela titular JOELMA CARVALHO MARTINS, que ficará incumbida de exercer todos os atos pertinentes e necessários ao exercício das atividades ora assumidas, bem como de representá-la judicial e extra-judicialmente, ativa e passivamente perante todas as repartições e instituições financeiras, vedado, no entanto, o uso do nome empresarial em atividades estranhas ao interesse social da EIRELI.



**ALTERAÇÃO Nº 02 DA EMPRESA INDIVIDUAL DE
RESPONSABILIDADE LIMITADA**

MÁXIMO CONSTRUÇÕES PROJETOS E INCORPORAÇÃO EIRELI EPP

Clausula 4ª a Titular declara, sob as penas da lei, de que não está impedida de exercer a administração da EIRELI, por lei especial, ou em virtude de condenação criminal, ou por se encontrar sob os efeitos dela, a pena que vede, ainda que temporariamente, o acesso a cargos públicos; ou por crime falimentar, de prevaricação, peita ou suborno, concussão, peculato, ou contra a economia popular, contra o sistema financeiro nacional, contra normas de defesa da concorrência, contra as relações de consumo, fé pública, ou a propriedade. (**art. 1.011, § 1º, CC/2002**)

Em consequência da Alteração acima procedida, respeitadas as cláusulas não modificadas, a alteração devidamente consolidada, passa a ter a seguinte redação:

Clausula 1ª A EIRELI gira sob o nome empresarial **MAXIMO CONSTRUÇÕES PROJETOS E INCORPORAÇÃO EIRELI EPP.**

Clausula 2ª A EIRELI tem como sede a Rua dos Azulões, 1 Edifício Office Tower Sala 425 Jardim Renascença 2 Cep: 65.075-060 São Luís - MA.

Clausula 3ª A EIRELI tem como objeto:

- 7112-0/00 - Serviços de engenharia;
- 4213-8/00 - Obras de urbanização - ruas, praças e calçadas;
- 3811-4/00 - Coleta de resíduos não-perigosos;
- 4120-4/00 - Construção de edifícios;
- 4211-1/01 - Construção de rodovias e ferrovias;
- 4212-0/00 - Construção de obras-de-arte especiais;
- 4221-9/02 - Construção de estações e redes de distribuição de energia elétrica;
- 4221-9/03 - Manutenção de redes de distribuição de energia elétrica;
- 4221-9/05 - Manutenção de estações e redes de telecomunicações;
- 4222-7/01 - Construção de redes de abastecimento de água, coleta de esgoto e construções correlatas, exceto obras de irrigação;

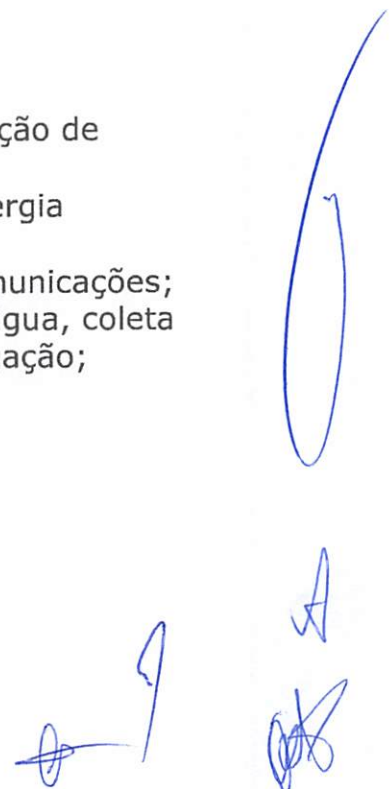

**ALTERAÇÃO Nº 02 DA EMPRESA INDIVIDUAL DE
RESPONSABILIDADE LIMITADA**

MÁXIMO CONSTRUÇÕES PROJETOS E INCORPORAÇÃO EIRELI EPP

- 4223-5/00 - Construção de redes de transportes por dutos, exceto para água e esgoto;
- 4292-8/01 - Montagem de estruturas metálicas;
- 4299-5/01 - Construção de instalações esportivas e recreativas;
- 4299-5/99 - Outras obras de engenharia civil não especificadas anteriormente (obras de contenção);
- 4311-8/01 - Demolição de edifícios e outras estruturas;
- 4311-8/02 - Preparação de canteiro e limpeza de terreno;
- 4313-4/00 - Obras de terraplenagem;
- 4322-3/01 - Instalações hidráulicas, sanitárias e de gás;
- 4322-3/02 - Instalação e manutenção de sistemas centrais de ar condicionado, de ventilação e refrigeração;
- 4322-3/03 - Instalações de sistema de prevenção contra incêndio;
- 4330-4/01 - Impermeabilização em obras de engenharia civil;
- 4330-4/02 - Instalação de portas, janelas, tetos, divisórias e armários embutidos de qualquer material;
- 4330-4/03 - Obras de acabamento em gesso e estuque;
- 4330-4/04 - Serviços de pintura de edifícios em geral;
- 4330-4/05 - Aplicação de revestimentos e de resinas em interiores e exteriores;
- 4330-4/99 - Outras obras de acabamento da construção;
- 4391-6/00 - Obras de fundações;
- 4399-1/02 - Montagem e desmontagem de andaimes e outras estruturas temporárias;
- 4399-1/03 - Obras de alvenaria;
- 4399-1/05 - Perfuração e construção de poços de água;
- 7111-1/00 - Serviços de arquitetura;
- 7732-2/01 - Aluguel de máquinas e equipamentos para construção sem operador, exceto andaimes;
- 8121-4/00 - Limpeza em prédios e em domicílios;

Clausula 4ª O capital social é de R\$ 500.000,00 (quinhentos mil reais), já integralizados em moeda corrente do País, como segue:

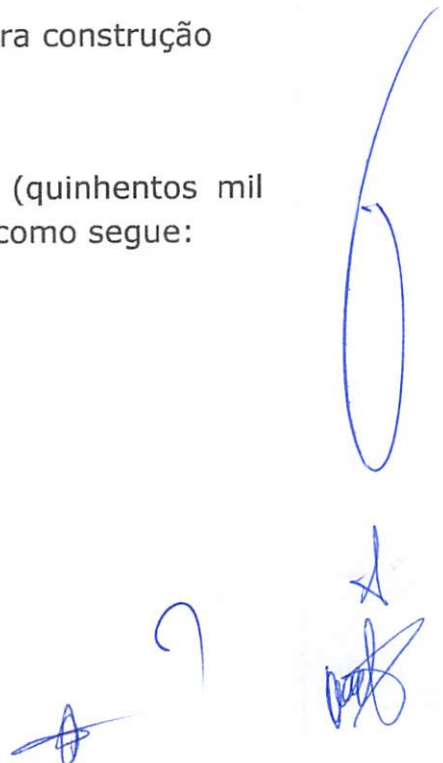

**ALTERAÇÃO Nº 02 DA EMPRESA INDIVIDUAL DE
RESPONSABILIDADE LIMITADA**

MÁXIMO CONSTRUÇÕES PROJETOS E INCORPORAÇÃO EIRELI EPP

TITULAR

JOELMA CARVALHO MARTINS

R\$ 500.000,00

TOTAL

500.000,00

Clausula 5ª A responsabilidade da titular é restrita ao valor da integralização do capital social, nos termos do artigo 1.052 do Código Civil/2002.

Clausula 6ª A administração da EIRELI é exercida pela titular JOELMA CARVALHO MARTINS, que ficará incumbida de exercer todos os atos pertinentes e necessários ao exercício das atividades oras assumidas, bem como de representá-la judicial e extra-judicialmente, ativa e passivamente perante todas as repartições e instituições financeiras, vedado, no entanto, o uso do nome empresarial em atividades estranhas ao interesse social da EIRELI.

PARÁGRAFO ÚNICO Fica facultado a titular, nomear procuradores para um período determinado que nunca poderá exceder a um ano, devendo o instrumento de procuração especificar os atos a serem praticados pelo procuradores assim nomeados.

Clausula 7ª A EIRELI iniciou suas atividades em 03.07.2015, e seu prazo é indeterminado.

Clausula 8ª A titular não fará retirada de pró-labore, e sim antecipações dos lucros apurados em balanços.

Clausula 9ª O exercício social coincidirá com o ano calendário, terminando em 31 de dezembro de cada ano, quando será procedido levantamento do balanço patrimonial e apuração de resultados, em conformidade com as disposições legais pertinentes.

9

A
aut

ALTERAÇÃO Nº 02 DA EMPRESA INDIVIDUAL DE RESPONSABILIDADE LIMITADA

MÁXIMO CONSTRUÇÕES PROJETOS E INCORPORAÇÃO EIRELI EPP

Clausula 10ª A EIRELI não se dissolverá com o falecimento do titular, mas prosseguirá com seus herdeiros. Não sendo possível ou inexistindo interesse destes, o valor de seus haveres serão apurados e liquidados com base na situação patrimonial da EIRELI, à data de resolução, verificada em balanço especialmente levantado.

Clausula 11ª A titular será obrigada à reposição dos lucros e das quantias retiradas, a qualquer título ainda que autorizados pelo contrato, quando tais lucros ou quantias se distribuírem com prejuízo do capital.

Clausula 12ª A titular da presente EIRELI declara, nos termos da lei, que não participa de nenhuma outra empresa dessa modalidade.

Clausula 13ª Os casos omissos neste contrato serão resolvidos com observância dos preceitos do Código Civil/2002, e de outros dispositivos legais que lhes sejam aplicáveis.

Clausula 14ª A titular declara, sob as penas da lei, de que não está impedida de exercer a administração da EIRELI, por lei especial, ou em virtude de condenação criminal, ou por se encontrar sob os efeitos dela, a pena que vede, ainda que temporariamente, o acesso a cargos públicos; ou por crime falimentar, de prevaricação, peita ou suborno, concussão, peculato, ou contra a economia popular, contra o sistema financeiro nacional, contra normas de defesa da concorrência, contra as relações de consumo, fé pública, ou a propriedade. (art. 1.011, § 1º, CC/2002).

Cláusula 15ª – Fica eleito o foro de São Luis – MA., para o exercício e o cumprimento dos direitos e obrigações resultantes deste contrato.

**ALTERAÇÃO Nº 02 DA EMPRESA INDIVIDUAL DE
RESPONSABILIDADE LIMITADA**

MÁXIMO CONSTRUÇÕES PROJETOS E INCORPORAÇÃO EIRELI EPP

E, por estar justo, assina o presente documento em 01
(uma) via que será arquivada na Junta Comercial do Estado do
Maranhão - JUCEMA

São Luis - MA., 17 de Março de 2022 ✓

JOELMA CARVALHO MARTINS

CPF: 778.855.033-72

✓

✓

7

✓



ASSINATURA ELETRÔNICA

Certificamos que o ato da empresa MÁXIMO CONSTRUÇÕES PROJETOS E INCORPORAÇÃO EIRELI - EPP consta assinado digitalmente por:

IDENTIFICAÇÃO DO(S) ASSINANTE(S)	
CPF/CNPJ	Nome
77885503372	JOELMA CARVALHO MARTINS

CERTIFICO O REGISTRO EM 18/03/2022 10:08 SOB N° 20220305269.
PROTOCOLO: 220305269 DE 18/03/2022.
CÓDIGO DE VERIFICAÇÃO: 12203421163. CNPJ DA SEDE: 22791070000148.
NIRE: 21600025621. COM EFEITOS DO REGISTRO EM: 16/03/2022.
MÁXIMO CONSTRUÇÕES PROJETOS E INCORPORAÇÃO EIRELI - EPP

JUCEMA

LARISSA ROCHA DA SILVA
SECRETÁRIA-GERAL
www.empresafacil.ma.gov.br

ANEXO VI

DECLARAÇÃO DE ELABORAÇÃO INDEPENDENTE DE PROPOSTA

PROCESSO ADMINISTRATIVO Nº 2210102023
TOMADA DE PREÇOS Nº. 011/2023.

Eu Joelma Carvalho Martins, portador da Cédula de Identidade RG nº Identidade nº 000003395493-3 e do CPF nº 778.855.033-072, como representante devidamente constituído da Máximo Construções Projetos E Incorporação Ltda, inscrita no CNPJ nº 22.791.070/0001-48 doravante denominado Licitante, para fins do disposto no Edital da presente Licitação, declara, sob as penas da lei, em especial o art. 299 do Código Penal Brasileiro, que:

- a) a proposta apresentada para participar da presente Licitação foi elaborada de maneira independente (pelo Licitante), e o conteúdo da proposta não foi, no todo ou em parte, direta ou indiretamente, informado, discutido ou recebido de qualquer outro participante potencial ou de fato da presente Licitação, por qualquer meio ou por qualquer pessoa;
- b) a intenção de apresentar a proposta elaborada para participar da presente Licitação não foi informada, discutida ou recebida de qualquer outro participante potencial ou de fato da presente Licitação, por qualquer meio ou por qualquer pessoa;
- c) que não tentou, por qualquer meio ou por qualquer pessoa, influir na decisão de qualquer outro participante potencial ou de fato da presente Licitação quanto a participar ou não da referida licitação;
- d) que o conteúdo da proposta apresentada para participar da presente Licitação não será, no todo ou em parte, direta ou indiretamente, comunicado ou discutido com qualquer outro participante potencial ou de fato da presente Licitação antes da adjudicação do objeto da referida licitação;
- e) que o conteúdo da proposta apresentada para participar da presente Licitação não foi, no todo ou em parte, direta ou indiretamente, informado, discutido ou recebido de qualquer integrante do órgão licitante antes da abertura oficial das propostas; e
- f) que está plenamente ciente do teor e da extensão desta declaração e que detém plenos poderes e informações para firmá-la.

São Luís – MA, 21 de Novembro de 2023.

Joelma Carvalho Martins
Máximo Construções Projetos e Incorporação LTDA

Joelma Carvalho Martins
RG: 000003395493-3
CPF 778.855.033-072
Representante Legal

A
[assinatura]
[assinatura]

MÁXIMO CONSTRUÇÕES PROJETOS E INCORPORAÇÃO Ltda
CNPJ: 22.791.070/0001-48

RUA DOS AZULÕES, 1, EDIFÍCIO OFFICE TOWER, SALA 425, JARDIM RENASCENÇA 2
CEP.: 65.075-060, SÃO LUÍS - MA
CONTATO: (98) 98441-5578
E-MAIL: MAXIMOCONSTRUCOES.1@HOTMAIL.COM

Processo nº 2210102023
Fls nº 263
Visto
MÁXIMO
CONSTRUÇÕES

ANEXO VII

DECLARAÇÃO COMPROBATÓRIA DE ENQUADRAMENTO COMO MICROEMPRESA OU EMPRESA DE PEQUENO PORTE

PROCESSO ADMINISTRATIVO Nº 2210102023
TOMADA DE PREÇOS Nº. 011/2023.

Declaramos para os efeitos do disposto na Lei Complementar nº 123, de 14 de dezembro de 2006, que a empresa **Máximo Construções Projetos E Incorporação Ltda**, com sede na Rua dos Azulões, 1, Edifício Office Tower, Sala 425, Jardim Renascença 2 CEP.: 65.075-060, SÃO LUÍS - MA, inscrita no CNPJ sob o nº 22.791.070/0001-48, está enquadrada na categoria **Microempresa**, bem como não está incluída nas hipóteses do § 4º do art. 3º da Lei Complementar nº 123/2006 e alterações.

São Luís – MA, 21 de Novembro de 2023.

Joelma Carvalho Martins

Máximo Construções Projetos e Incorporação LTDA

Joelma Carvalho Martins

RG: 000003395493-3

CPF 778.855.033-072

Representante Legal

[Handwritten mark]

[Handwritten mark]

[Handwritten mark]

[Handwritten mark]

ANEXO VIII
DECLARAÇÃO DE PARTICIPAÇÃO

PROCESSO ADMINISTRATIVO Nº 2210102023
TOMADA DE PREÇOS Nº. 011/2023.

A empresa **Máximo Construções Projetos E Incorporação Ltda**, com sede na Rua dos Azulões, 1, Edifício Office Tower, Sala 425, Jardim Renascença 2 CEP.: 65.075-060, SÃO LUÍS - MA, inscrita no CNPJ sob o nº 22.791.070/0001-48, por intermédio de seu representante legal a Sra. Joelma Carvalho Martins, portador da Carteira de Identidade nº 000003395493-3 SSP - MA e do CPF nº 778.855.033-072 **DECLARA** sob as penas da Lei, assumindo as consequências civis, penais e administrativas sobre eventual falsidade do que for relatado, especialmente para a TOMADA DE PREÇOS nº 011/2023.

1. **DECLARO** Que não possui em seu quadro funcional servidor público da ativa ou dirigente de órgão ou entidade contratante ou responsável pela licitação;

2. **DECLARO** Que os sócios da empresa acima identificada, não são pessoas ligadas a integrantes do Poder Municipal (Prefeito, Vice-Prefeito, Vereadores ou Servidores Municipais) por laço de matrimônio ou parentesco afim ou consanguíneo até o 3º grau civil, que configure NEPOTISMO contrariando a Súmula Vinculante nº 13 do STF – Supremo Tribunal Federal.

3. **DECLARO** que a empresa não foi declarada INIDÔNEA para licitar ou contratar com a Administração Pública, nos termos do inciso IV, do artigo 87 da Lei Federal nº 8.666/1993 e alterações posteriores, bem como que comunicará quaisquer fato ou evento superveniente à entrega dos documentos de habilitação que venha alterar a atual situação quanto a capacidade jurídica, técnica, regularidade fiscal e idoneidade econômico-financeiro.

4. **DECLARO** que esta empresa [incluindo empresário(s), sócio(s), dirigente(s), responsável(eis) técnico(s), e/ou qualquer outro(s) responsável(eis), independente da denominação] não estão respondendo processo judicialmente com sentença definitiva, em quaisquer esferas governamentais, relativamente a fraudes em licitações, danos ao erário público e/ou formação de quadrilha.

5. **DECLARO** que o(s) proprietário(s) e/ou sócio(s) exerçam mandato eletivo capaz de ensejar os impedimentos previstos nos artigos 29, inciso IX com 54, inciso I, alínea "a" e inciso II, alínea "a", da Constituição Federal.

6. **DECLARO** que comunicarei qualquer fato ou evento superveniente à entrega dos documentos a que venha alterar a sua capacidade jurídica, técnica, fiscal ou econômico-financeira em relação ao presente processo licitatório;

7. **DECLARO** que a empresa não incorre nas demais condições impeditivas previstas no art. 9º da Lei Federal nº 8666/93 consolidada pela Lei Federal nº 8.883/94;

8. **DECLARO** que tenho pleno conhecimento do objeto licitado e anuência das exigências constantes do Edital e seus anexos.

MÁXIMO CONSTRUÇÕES PROJETOS E INCORPORAÇÃO Ltda
CNPJ: 22.791.070/0001-48

RUA DOS AZULÕES, 1, EDIFÍCIO OFFICE TOWER, SALA 425, JARDIM RENASCENÇA 2
CEP.: 65.075-060, SÃO LUÍS - MA
CONTATO: (98) 98441-5578
E-MAIL: MAXIMOCONSTRUCOES.1@HOTMAIL.COM

Processo nº 221010303
Fls nº 264
Visto

MÁXIMO
CONSTRUÇÕES

São Luís – MA, 21 de Novembro de 2023.

Joelma Carvalho Martins

Máximo Construções Projetos e Incorporação LTDA

Joelma Carvalho Martins

RG: 000003395493-3

CPF 778.855.033-072

Representante Legal



[Handwritten signature]

[Handwritten initials]

[Handwritten initials]

[Handwritten initials]



ESTADO DO MARANHÃO
MUNICÍPIO DE ESPERANTINÓPOLIS
COMISSÃO PERMANENTE DE LICITAÇÃO
CNPJ: 06.376.669/0001-69



Pls n° 265
Visto
22/10/2023

JUNTADA DE DOCUMENTOS PARA CREDENCIAMENTO

Junto aos autos do processo licitatório nº 011/2023, na modalidade TOMADA DE PREÇOS, os documentos de CREDENCIAMENTO apresentados para o presente certame.

Esperantinópolis - MA, em 21 de novembro de 2023.

**ANTONIO CAITANO LIMA
PRESIDENTE DA CPL**



ESTADO DO MARANHÃO
MUNICÍPIO DE ESPERANTINÓPOLIS
COMISSÃO PERMANENTE DE LICITAÇÃO
CNPJ: 06.376.669/0001-69



Processo nº 2210102023
Fls nº 266
Visto

Processo Administrativo nº 2210102023
Modalidade: TOMADA DE PREÇOS nº 011/2023
Tipo: Menor Preço Global

Objeto: contratação de empresa de engenharia para manutenção em recapeamento asfáltico em rodovias urbanas e rurais, no Município de Esperantinópolis/MA.

Documentos de Credenciamento da Empresa:

KLAUS CONSTRUÇÕES E SERVIÇOS LTDA
CNPJ: 07.564.580/0001-99

CRENCIAMENTO

Em atendimento ao disposto no Edital da TOMADA DE PREÇOS nº 011/2023-CPL, apresentamos a DOCUMENTAÇÃO DE CRENCIAMENTO da empresa abaixo identificada:

Razão Social: KLAUS CONSTRUÇÕES E SERVIÇOS LTDA;
Nome Fantasia: KLAUS CONSTRUÇÕES E SERVIÇOS LTDA;

Endereço: Rua da Caema, nº 25, Bairro Altos do Calhau/Vila Conceição – São Luís/MA;

C.N.P.J. CNPJ: 07.564.580/0001-99;

Email: Jedsonsantos@hotmail.com

Celular: 98 98483-0015.

A Prefeitura Municipal de ESPERANTINÓPOLIS/MA
Att.: COMISSÃO PERMANENTE DE LICITAÇÃO – CPL
TOMADA DE PREÇOS Nº. 11/2023 – CPL
PROCESSO ADMINISTRATIVO Nº 2210102023
SECRETARIA MUNICIPAL DE OBRAS, HABITACAO E
TRANSPORTE

01252
71



7º Tabelionato de Notas de São Luís - MA
Gustavo Dal Molin de Oliveira - Tabelião
Av. Daniel de La Touche, 4, quadra D, Coarima CEP 65.074-115 - São Luís - Maranhão (98) 3256-2266

Reconheço por SEMELHANÇA a firma abaixo:
FRANCISCO JESSELINO ARAGÃO COSTA
São Luís, 14/04/2023 10:34:04 Susana 28752

Susana Maria Silva Belo - Escrevente

PODER JUDICIÁRIO - T.J.M.A.
Selo: REC/FIR156794NVOG96CELL861351 - Aut. 13.17.2
Emolumentos e taxas: R\$6,02 Total R\$6,02
Consulte a validade deste selo no site: <https://selo.tjma.jus.br>

Processo nº 231010003
Fls nº 268
Visto



PROCURAÇÃO PARTICULAR

REPRESENTADO: A empresa **KLAUS CONSTRUÇÕES E SERVIÇOS LTDA**, CNPJ nº 07.564.580/0001-99, com sede na RUA DA CAEMA, Nº 25, BAIRRO ALTOS DO CALHAUVILA CONCEIÇÃO – SÃO LUÍS/MA, neste ato representado pelo SR. FRANCISCO JESSELINO ARAGÃO COSTA, portador da Carteira de Identidade nº 20060020002-37 SSP/CE e do CPF nº 266.686.533-91, BRASILEIRO, SOLTEIRO, EMPRESÁRIO, RESIDENTE NA RUA DA CAEMA, Nº 25, BAIRRO ALTOS DO CALHAUVILA CONCEIÇÃO – SÃO LUÍS/MA, CEP: 65071-710, pelo presente instrumento de mandato, nomeio e constituo, meu procurador.

REPRESENTANTE: O Srº **JEDSON DOS SANTOS FERREIRA**, portador da carteira de Identidade n.º 69063497-8, e do CPF n.º 837.838.303-20, confiro amplos poderes me representá-la perante qualquer Órgão Público, junto a Comissão Permanente de Licitação-CPL ou outras, outorgando poderes para assinar e rubricar as Declarações, propostas, contrato e anexos dessas modalidades licitações (Concorrência, Tomada de Preços, Pregão Presencial e Pregão Eletrônico), assim como, apresentar reclamações, impugnações, renunciar a prazos recursais e assinar atas inclusive com poderes para renunciar ao direito de interposição de recursos em qualquer fase da licitação em epígrafe, todos os demais atos pertinentes ao certame em nome da representada.

São Luís – MA, 10 de ABRIL de 2023.

FRANCISCO JESSELINO ARAGÃO COSTA
KLAUS CONSTRUÇÕES E SERVIÇOS EIRELI
CNPJ: 07.564.580/0001-99
REPRESENTANTE LEGAL



7º TABELIONATO DE NOTAS DE SÃO LUÍS - MA
Av. dos Holandeses, 109, 8º, quadra 88, Shopping do Automóvel - Coarima - São Luís - MA
CNPJ: 07.564.580/0001-99
Insc. Estadual: 12.222.185-0

Certifico e dou fé que a presente fotocópia é reprodução fiel da original que me foi apresentada. Poder Judiciário - T.J.M.A. Selo: AUT/ENT02989839VNB623UDRMRMEF76
Escrevente: FRANCISCA FRANCIELLE ROCHA DA SILVA | Data/Hora: 14/11/2023 16:28:52
Emolumentos: R\$ 5,44, FERC: R\$0,16, FADEF: R\$0,21, FEMP: R\$ 0,21 Valor Total R\$6,02
Consulte a validade deste selo em <https://selo.tjma.jus.br>

5 Bairro Conceição
CEP 65071-710

(98) 3252-3360
(98) 98118-3117

klauscseireli@gmail.com

CNPJ: 07.564.580/0001-99
Insc. Estadual: 12.222.185-0



Handwritten signatures and initials in blue ink.

EM BRANCO

EM BRANCO

EM BRANCO

Processo nº 2210103023
Fls nº 269
Visto

 **REPÚBLICA FEDERATIVA DO BRASIL**
CARTEIRA DE IDENTIDADE PROFISSIONAL
CONSELHO REGIONAL DE CONTABILIDADE
DO ESTADO DO MARANHÃO

Categoria **CONTADOR** Nº Registro **MA-009882/O-1**

Nome **JEDSON DOS SANTOS FERREIRA**

Nascimento **07/01/1983** Nacionalidade **BRASILEIRA** Naturalidade **MATINHA-MA**



Assinatura do Profissional



Filiação **SILVESTRE COSTA FERREIRA**
ANTONIA DOS SANTOS FERREIRA

CPF **837.838.303-20** Documento de Identificação **69063497-8 SSP-MA**

Esta carteira tem fé pública como documento de identidade, nos termos do art. 18 do Decreto-Lei n.º 9.295/46, c/c art. 1º da Lei n.º 6.206/75.



Data de Registro **17/07/2006** Validado eletronicamente pelo Conselho Federal de Contabilidade
Código de Validação: **EC293A**

VALIDA EM TODO O TERRITÓRIO NACIONAL

 **REPÚBLICA FEDERATIVA DO BRASIL**
CARTEIRA DE IDENTIDADE PROFISSIONAL
CONSELHO REGIONAL DE CONTABILIDADE
DO ESTADO DO MARANHÃO



Aproxime um leitor de QR Code para validar ou acesse o endereço:
<https://sistemas.cfc.org.br/validacao/profissional/cpf/83783830320/codigo/EC293A>

CONSELHO FEDERAL DE CONTABILIDADE

Arquivo emitido pelo aplicativo CRCDigital em quarta-feira, 8 de novembro de 2023, às 21:13.

(Handwritten blue scribbles and marks)

CERTIDÃO DE INTEIRO TEOR

Fotocópia de Processo

Sistema Nacional de Registro de Empresas Mercantis - SINREM

Certificamos que as informações abaixo constam dos documentos arquivados
nesta Junta Comercial e são vigentes na data da sua expedição.

Nome Empresarial: KLAUS CONSTRUÇÕES E SERVIÇOS LTDA		Protocolo: MAC2302818511	
Natureza Jurídica: Sociedade Empresária Limitada			
NIRE: 21600198267	CNPJ: 07564580000199	Natureza Jurídica: Sociedade Empresária Limitada	Último Arquivamento Data: 28/04/2023
Arquivamentos solicitado:			
Número:	Data:	Ato:	
20230553800	28/04/2023	BALANÇO	
20230063098	17/01/2023	ALTERAÇÃO	

Esta certidão foi emitida pela Junta Comercial em 14/07/2023, às 12:03:56 (horário de Brasília).
Se impressa, verificar sua autenticidade no <https://www.empresafacil.ma.gov.br>, com o código AP1KJIG4.



MAC2302818511

CARLOS ANDRÉ DE MORAES PEREIRA
Secretário Geral

Handwritten signatures and initials in blue ink, including a large signature and several smaller initials.

ALTERAÇÃO CONTRATUAL DA SOCIEDADE EMPRESÁRIA LIMITADA
KLAUS CONSTRUÇÕES E SERVIÇOS LTDA

Processo nº 2210103033
Fls. Página 1 de 5
Visto

FRANCISCO JESSELINO ARAGÃO COSTA, brasileiro, natural de Sobral-CE, solteiro, data de nascimento 25.11.1966, empresário, portador do RG nº 2006002000237 SSP-CE e CPF nº 266.686.533-91, residente e domiciliado na Rua General Artur Carvalho, s/n, Cond. Res. Turú, Rua 05, Casa 209, Miritiua, São José de Ribamar-MA, Cep 65110-00, único sócio da sociedade empresária limitada **KLAUS CONSTRUÇÕES E SERVIÇOS LTDA**, estabelecida na Rua da Caema, nº 25, Vila Conceição, Alto do Calhau, São Luis-MA, Cep 65071-710, devidamente registrada na JUCEMA sob NIRE nº 21600198267 em 31.08.2005 e inscrita no CNPJ sob nº 07.564.580/0001-99, resolve alterar e consolidar seu contrato social mediante cláusulas e condições seguintes:

CLÁUSULA PRIMEIRA: O objeto da sociedade passa a ser: construção de edifícios; serviço de preparação de terreno para fins de plantio ; serviços de usinagem, tornearia e solda; coleta de resíduos não-perigosos; distribuição de água por caminhões; atividades relacionadas a esgoto, exceto a gestão de redes; coleta de resíduos perigosos; tratamento e disposição de resíduos não-perigosos; tratamento e disposição de resíduos perigosos; construção de rodovias e ferrovias; pintura para sinalização em pistas rodoviárias e aeroportos; construção de obras de arte especiais; obras de urbanização - ruas, praças e calçadas; construção de barragens e represas para geração de energia elétrica; manutenção de redes de distribuição de energia elétrica; construção de redes de abastecimento de água, coleta de esgoto e construções correlatas, exceto obras de irrigação; montagem de estruturas metálicas; construção de instalações esportivas e recreativas; obras de açude; demolição de edifícios e outras estruturas; perfurações e sondagens; obras de terraplenagem; instalação e manutenção elétrica; instalações hidráulicas, sanitárias e de gás; instalação e manutenção de sistemas centrais de ar condicionado, de ventilação e refrigeração; serviços de pintura de edifícios em geral; obras de fundações; obras de alvenaria; montagem e desmontagem de andaimes e outras estruturas temporárias; serviços de operação e fornecimento de equipamentos para transporte e elevação de cargas e pessoas para uso em obras; perfuração e construção de poços de água; serviço de transporte de passageiros - locação de automóveis com motorista; transporte escolar; serviços de arquitetura; serviços de engenharia; serviços de cartografia, topografia e geodésia; serviços de desenho técnico relacionados à arquitetura e engenharia; locação de automóveis sem condutor; locação de caminhão, caçamba e ônibus; aluguel de máquinas e equipamentos para construção sem operador, exceto andaimes; aluguel de palcos, coberturas, banheiros químicos, tendas, estandes e outras estruturas de uso temporário, exceto andaimes; aluguel de geradores, guinchos, guindastes, empilhadeiras e contêineres; serviços combinados para apoio a edifícios, exceto condomínios prediais; imunização e controle de pragas urbanas; atividades de limpeza de ruas, praças e calçadas; atividades paisagísticas.

Parágrafo Único: A responsabilidade técnica da sociedade fica a cargo de profissionais devidamente habilitados no órgão competente.

À vista da modificação ora ajustada, consolida-se o contrato social, com a seguinte redação:

CLÁUSULA PRIMEIRA: A sociedade gira sob o nome empresarial **KLAUS CONSTRUÇÕES E SERVIÇOS LTDA**.

ALTERAÇÃO CONTRATUAL DA SOCIEDADE EMPRESÁRIA LIMITADA
KLAUS CONSTRUÇÕES E SERVIÇOS LTDA

Processo nº 221001003
Página 2 de 5
Fls nº 112
Visto

CLÁUSULA SEGUNDA: A sociedade tem sede na Rua da Caema, nº 25, Vila Conceição, Alto do Calhau, São Luis, Estado do Maranhão, Cep 65071-710.

CLÁUSULA TERCEIRA: O objeto da sociedade é construção de edifícios; serviço de preparação de terreno para fins de plantio ; serviços de usinagem, tornearia e solda; coleta de resíduos não-perigosos; distribuição de água por caminhões; atividades relacionadas a esgoto, exceto a gestão de redes; coleta de resíduos perigosos; tratamento e disposição de resíduos não-perigosos; tratamento e disposição de resíduos perigosos; construção de rodovias e ferrovias; pintura para sinalização em pistas rodoviárias e aeroportos; construção de obras de arte especiais; obras de urbanização - ruas, praças e calçadas; construção de barragens e represas para geração de energia elétrica; manutenção de redes de distribuição de energia elétrica; construção de redes de abastecimento de água, coleta de esgoto e construções correlatas, exceto obras de irrigação; montagem de estruturas metálicas; construção de instalações esportivas e recreativas; obras de açude; demolição de edifícios e outras estruturas; perfurações e sondagens; obras de terraplenagem; instalação e manutenção elétrica; instalações hidráulicas, sanitárias e de gás; instalação e manutenção de sistemas centrais de ar condicionado, de ventilação e refrigeração; serviços de pintura de edifícios em geral; obras de fundações; obras de alvenaria; montagem e desmontagem de andaimes e outras estruturas temporárias; serviços de operação e fornecimento de equipamentos para transporte e elevação de cargas e pessoas para uso em obras; perfuração e construção de poços de água; serviço de transporte de passageiros - locação de automóveis com motorista; transporte escolar; serviços de arquitetura; serviços de engenharia; serviços de cartografia, topografia e geodésia; serviços de desenho técnico relacionados à arquitetura e engenharia; locação de automóveis sem condutor; locação de caminhão, caçamba e ônibus; aluguel de máquinas e equipamentos para construção sem operador, exceto andaimes; aluguel de palcos, coberturas, banheiros químicos, tendas, estandes e outras estruturas de uso temporário, exceto andaimes; aluguel de geradores, guinchos, guindastes, empilhadeiras e contêineres; serviços combinados para apoio a edifícios, exceto condomínios prediais; imunização e controle de pragas urbanas; atividades de limpeza de ruas, praças e calçadas; atividades paisagísticas.

Parágrafo Único: A responsabilidade técnica da sociedade fica a cargo de profissionais devidamente habilitados no órgão competente.

CLÁUSULA QUARTA: O capital social da sociedade é de R\$ 1.400.000,00 (hum milhão e quatrocentos mil reais), dividido em 1.400.000 (hum milhão e quatrocentos mil) quotas no valor nominal de R\$ 1,00 (hum real) cada, já totalmente integralizado em moeda corrente do País e subscrito pelo sócio da seguinte forma:

NOMES	QUOTAS	VALORES
FRANCISCO JESSELINO ARAGÃO COSTA	1.400.000	R\$ 1.400.000,00
TOTAL	1.400.000	R\$ 1.400.000,00

Handwritten blue ink marks and signatures, including a large circle around the text and several illegible signatures.

ALTERAÇÃO CONTRATUAL DA SOCIEDADE EMPRESÁRIA LIMITADA
KLAUS CONSTRUÇÕES E SERVIÇOS LTDA

Processo nº 221010203
Pis nº 1073
Página 3 de 5
Visto

Parágrafo Primeiro: A responsabilidade do sócio é limitada ao valor do capital social e responde exclusivamente pela integralização do capital.

Parágrafo Segundo: As quotas sociais da empresa são indivisíveis.

CLÁUSULA QUINTA: A sociedade iniciou suas atividades em 31.08.2005 e o seu prazo de duração é indeterminado.

CLÁUSULA SEXTA: A sociedade é administrada pelo sócio **FRANCISCO JESSELINO ARAGÃO COSTA**, com os poderes e atribuições de administrador, isoladamente, que terá a representação ativa ou passiva da Sociedade, judicial e extrajudicialmente, podendo praticar todos os atos compreendidos no objeto social, sempre no interesse da sociedade, ficando vedado, entretanto, o uso da denominação social ou firma em negócios estranhos aos fins sociais, ou assumir obrigações seja em favor do titular ou de terceiros sob pena de nulidade.

CLÁUSULA SÉTIMA – O sócio poderá fixar uma retirada mensal, a título de “pro labore”, observadas as disposições regulamentares pertinentes.

CLÁUSULA OITAVA – A sociedade poderá a qualquer tempo, abrir ou fechar filiais ou outra dependência, em qualquer parte do território nacional ou fora dele, mediante alteração contratual assinada pelo sócio.

CLÁUSULA NONA – O exercício social encerrará em 31 de dezembro de cada ano, quando será levantado o balanço patrimonial correspondente ao mesmo período, bem como preparadas às demais demonstrações financeiras exigidas por lei, cabendo ao sócio único, os lucros ou perdas apuradas.

CLÁUSULA DÉCIMA – Falecendo ou interditado o sócio único da sociedade, a mesma continuará suas atividades com os herdeiros, sucessores e/ou sucessores do incapaz. Não sendo possível ou inexistindo interesse destes, o valor de seus haveres será apurado liquidado com base na situação patrimonial da empresa, à data da resolução, verificada em balanço especialmente levantado.

CLÁUSULA DÉCIMA PRIMEIRA – Fica eleito o Foro da Comarca de São Luís - MA, para qualquer ação fundada neste contrato, renunciando-se a qualquer outro por muito especial que seja.

CLÁUSULA DÉCIMA SEGUNDA – O Administrador declara, sob as penas da lei, de que não está impedido de exercer a administração da empresa, por lei especial, ou em virtude de condenação criminal, ou por se encontrar sob os efeitos dela, a pena que vede, ainda que temporariamente, o acesso a cargos públicos; ou por crime falimentar, de prevaricação, peita ou suborno, concussão, peculato, ou contra a economia popular, contra o sistema financeiro nacional, contra normas de defesa da concorrência, contra as relações de consumo, fé pública, ou a propriedade.

ALTERAÇÃO CONTRATUAL DA SOCIEDADE EMPRESÁRIA LIMITADA
KLAUS CONSTRUÇÕES E SERVIÇOS LTDA

Processo nº 221010703
Fls nº 4 de 5
Visto e

E, por estar em perfeito acordo, em tudo que neste instrumento particular foi lavrado, assina o presente instrumento em uma única via que será destinada ao registro e arquivamento na Junta Comercial do Estado do Maranhão.

São Luis-MA, 16 de janeiro de 2023.

Francisco Jesselino Aragão Costa
RG nº 2006002000237 SSP-CE
CPF nº 266.686.533-91





MINISTÉRIO DA ECONOMIA
Secretaria Especial de Desburocratização, Gestão e Governo Digital
Secretaria de Governo Digital
Departamento Nacional de Registro Empresarial e Integração

Processo nº 2310102038
Fls nº 2 Página 5 de 5
Visto

ASSINATURA ELETRÔNICA

Certificamos que o ato da empresa KLAUS CONSTRUÇÕES E SERVIÇOS LTDA consta assinado digitalmente por:

IDENTIFICAÇÃO DO(S) ASSINANTE(S)	
CPF/CNPJ	Nome
26668653391	FRANCISCO JESSELINO ARAGAO COSTA

JUCEMA

CERTIFICO O REGISTRO EM 17/01/2023 11:52 SOB Nº 20230063098.
PROTOCOLO: 230063098 DE 17/01/2023.
CÓDIGO DE VERIFICAÇÃO: 12300634565. CNPJ DA SEDE: 07564580000199.
NIRE: 21600198267. COM EFEITOS DO REGISTRO EM: 16/01/2023.
KLAUS CONSTRUÇÕES E SERVIÇOS LTDA

CARLOS ANDRÉ DE MORAES PEREIRA
SECRETÁRIO-GERAL
www.empresafacil.ma.gov.br

A validade deste documento, se impresso, fica sujeito à comprovação de sua autenticidade nos respectivos portais, informando seus respectivos códigos de verificação.



REPÚBLICA FEDERATIVA DO BRASIL
 MINISTÉRIO DA INFRAESTRUTURA
 DEPARTAMENTO NACIONAL DE TRÁNSITO
 CARTEIRA NACIONAL DE HABILITAÇÃO

CE

VALIDA EM TODO O TERRITÓRIO NACIONAL
 2151770547

NOME
 FRANCISCO JESSELINO ARAGAO COSTA

DOC. IDENTIDADE/ÓRG EMISSOR/UF
 2006002000237 SSP CE

CPF
 266.686.533-91

DATA NASCIMENTO
 25/11/1966

FILIAÇÃO
 JOSE EDMILSON COSTA
 TERESINHA ARAGAO COSTA

PERMISSÃO ACC CAT. HAB.
 AB

Nº REGISTRO
 0400795D080

VALIDADE
 03/03/2027

1ª HABILITAÇÃO
 27/04/1985

OBSERVAÇÕES

ASSINATURA DO PORTADOR

LOCAL
 FORTALEZA, CE

DATA EMISSÃO
 08/03/2022

ASSINADO DIGITALMENTE
 DEPARTAMENTO ESTADUAL DE TRÁNSITO

45121873501
 CE185422039

CEARÁ

DENATRAN CONTRAN

QR-CODE



Processo nº 2210103023
 Fls nº 276
 Visto

Documento assinado com certificado digital em conformidade com a Medida Provisória nº 2200-2/2001. Sua validade poderá ser confirmada por meio do programa Assinador Serpro.

As orientações para instalar o Assinador Serpro e realizar a validação do documento digital estão disponíveis em: <https://www.serpro.gov.br/assinador-digital>.

SERPRO/SENATRAN

(Handwritten signatures and marks)



Ministério da Fazenda
Secretaria da Receita Federal do Brasil

Comprovante de Situação Cadastral no CPF

Nº do CPF: 266.686.533-91

Nome: FRANCISCO JESSELINO ARAGAO COSTA

Data de Nascimento: 25/11/1966

Situação Cadastral: REGULAR

Data da Inscrição: anterior a 10/11/1990

Digito Verificador: 00

Comprovante emitido às: 11:58:57 do dia 01/11/2023 (hora e data de Brasília).
Código de controle do comprovante: 4ABB.C916.E6A0.26A8



Este documento não substitui o "Comprovante de Inscrição no CPF".

(Modelo aprovado pela IN/RFB nº 1.548, de 13/02/2015.)

REPÚBLICA FEDERATIVA DO BRASIL
CADASTRO NACIONAL DA PESSOA JURÍDICA

NÚMERO DE INSCRIÇÃO 07.564.580/0001-99 MATRIZ	COMPROVANTE DE INSCRIÇÃO E DE SITUAÇÃO CADASTRAL	DATA DE ABERTURA 31/08/2005
---	---	--------------------------------

NOME EMPRESARIAL KLAUS CONSTRUÇOES E SERVICOS LTDA

TÍTULO DO ESTABELECIMENTO (NOME DE FANTASIA) KLAUS CONSTRUTORA	PORTE EPP
---	--------------

CÓDIGO E DESCRIÇÃO DA ATIVIDADE ECONÔMICA PRINCIPAL 41.20-4-00 - Construção de edifícios

CÓDIGO E DESCRIÇÃO DAS ATIVIDADES ECONÔMICAS SECUNDÁRIAS 01.61-0-03 - Serviço de preparação de terreno, cultivo e colheita 25.39-0-01 - Serviços de usinagem, tornearia e solda 36.00-6-02 - Distribuição de água por caminhões 37.02-9-00 - Atividades relacionadas a esgoto, exceto a gestão de redes 38.12-2-00 - Coleta de resíduos perigosos 38.21-1-00 - Tratamento e disposição de resíduos não-perigosos 38.22-0-00 - Tratamento e disposição de resíduos perigosos 42.11-1-01 - Construção de rodovias e ferrovias 42.11-1-02 - Pintura para sinalização em pistas rodoviárias e aeroportos 42.12-0-00 - Construção de obras de arte especiais 42.13-8-00 - Obras de urbanização - ruas, praças e calçadas 42.21-9-01 - Construção de barragens e represas para geração de energia elétrica 42.21-9-03 - Manutenção de redes de distribuição de energia elétrica 42.22-7-01 - Construção de redes de abastecimento de água, coleta de esgoto e construções correlatas, exceto obras de irrigação 42.92-8-01 - Montagem de estruturas metálicas 42.99-5-01 - Construção de instalações esportivas e recreativas 42.99-5-99 - Outras obras de engenharia civil não especificadas anteriormente 43.11-8-01 - Demolição de edifícios e outras estruturas 43.12-6-00 - Perfurações e sondagens 43.13-4-00 - Obras de terraplenagem
--

CÓDIGO E DESCRIÇÃO DA NATUREZA JURÍDICA 206-2 - Sociedade Empresária Limitada
--

LOGRADOURO R DA CAEMA	NÚMERO 25	COMPLEMENTO : VILA CONCEICAO;
--------------------------	--------------	----------------------------------

CEP 65.071-710	BAIRRO/DISTRITO ALTO DO CALHAU	MUNICÍPIO SAO LUIS	UF MA
-------------------	-----------------------------------	-----------------------	----------

ENDEREÇO ELETRÔNICO KLAUSCSEIRELI@GMAIL.COM	TELEFONE (98) 3252-3360
--	----------------------------

ENTE FEDERATIVO RESPONSÁVEL (EFR) *****
--

SITUAÇÃO CADASTRAL ATIVA	DATA DA SITUAÇÃO CADASTRAL 31/08/2005
-----------------------------	--

MOTIVO DE SITUAÇÃO CADASTRAL

SITUAÇÃO ESPECIAL *****	DATA DA SITUAÇÃO ESPECIAL *****
----------------------------	------------------------------------

Aprovado pela Instrução Normativa RFB nº 2.119, de 06 de dezembro de 2022.

Emitido no dia 01/11/2023 às 12:00:01 (data e hora de Brasília).

Página: 1/3



REPÚBLICA FEDERATIVA DO BRASIL

CADASTRO NACIONAL DA PESSOA JURÍDICA

Proc. nº 221010123
 Fls. nº 279
 Visto e

NÚMERO DE INSCRIÇÃO 07.564.580/0001-99 MATRIZ	COMPROVANTE DE INSCRIÇÃO E DE SITUAÇÃO CADASTRAL	DATA DE ABERTURA 31/08/2005
---	---	--------------------------------

NOME EMPRESARIAL KLAUS CONSTRUÇOES E SERVICOS LTDA

CÓDIGO E DESCRIÇÃO DAS ATIVIDADES ECONÔMICAS SECUNDÁRIAS 43.21-5-00 - Instalação e manutenção elétrica 43.22-3-01 - Instalações hidráulicas, sanitárias e de gás 43.22-3-02 - Instalação e manutenção de sistemas centrais de ar condicionado, de ventilação e refrigeração 43.30-4-04 - Serviços de pintura de edifícios em geral 43.91-6-00 - Obras de fundações 43.99-1-02 - Montagem e desmontagem de andaimes e outras estruturas temporárias 43.99-1-03 - Obras de alvenaria 43.99-1-04 - Serviços de operação e fornecimento de equipamentos para transporte e elevação de cargas e pessoas para uso em obras 43.99-1-05 - Perfuração e construção de poços de água 49.23-0-02 - Serviço de transporte de passageiros - locação de automóveis com motorista 49.24-8-00 - Transporte escolar 71.11-1-00 - Serviços de arquitetura 71.12-0-00 - Serviços de engenharia 71.19-7-01 - Serviços de cartografia, topografia e geodésia 71.19-7-03 - Serviços de desenho técnico relacionados à arquitetura e engenharia 77.11-0-00 - Locação de automóveis sem condutor 77.19-5-99 - Locação de outros meios de transporte não especificados anteriormente, sem condutor 77.32-2-01 - Aluguel de máquinas e equipamentos para construção sem operador, exceto andaimes 77.39-0-03 - Aluguel de palcos, coberturas e outras estruturas de uso temporário, exceto andaimes 77.39-0-99 - Aluguel de outras máquinas e equipamentos comerciais e industriais não especificados anteriormente, sem operador

CÓDIGO E DESCRIÇÃO DA NATUREZA JURÍDICA 206-2 - Sociedade Empresária Limitada
--

LOGRADOURO R DA CAEMA	NÚMERO 25	COMPLEMENTO : VILA CONCEICAO;
--------------------------	--------------	----------------------------------

CEP 65.071-710	BAIRRO/DISTRITO ALTO DO CALHAU	MUNICÍPIO SAO LUIS	UF MA
-------------------	-----------------------------------	-----------------------	----------

ENDEREÇO ELETRÔNICO KLAUSCSEIRELI@GMAIL.COM	TELEFONE (98) 3252-3360
--	----------------------------

ENTE FEDERATIVO RESPONSÁVEL (EFR) *****
--

SITUAÇÃO CADASTRAL ATIVA	DATA DA SITUAÇÃO CADASTRAL 31/08/2005
-----------------------------	--

MOTIVO DE SITUAÇÃO CADASTRAL

SITUAÇÃO ESPECIAL *****	DATA DA SITUAÇÃO ESPECIAL *****
----------------------------	------------------------------------

Aprovado pela Instrução Normativa RFB nº 2.119, de 06 de dezembro de 2022.

Emitido no dia 01/11/2023 às 12:00:01 (data e hora de Brasília).

Página: 2/3



REPÚBLICA FEDERATIVA DO BRASIL

CADASTRO NACIONAL DA PESSOA JURÍDICA

Processo nº 221010202-3
Fls nº 282
Visto

NÚMERO DE INSCRIÇÃO 07.564.580/0001-99 MATRIZ	COMPROVANTE DE INSCRIÇÃO E DE SITUAÇÃO CADASTRAL	DATA DE ABERTURA 31/08/2005
---	---	--------------------------------

NOME EMPRESARIAL
KLAUS CONSTRUÇOES E SERVICOS LTDA

CÓDIGO E DESCRIÇÃO DAS ATIVIDADES ECONÔMICAS SECUNDÁRIAS
 81.11-7-00 - Serviços combinados para apoio a edifícios, exceto condomínios prediais
 81.22-2-00 - Imunização e controle de pragas urbanas
 81.29-0-00 - Atividades de limpeza não especificadas anteriormente
 81.30-3-00 - Atividades paisagísticas

CÓDIGO E DESCRIÇÃO DA NATUREZA JURÍDICA
206-2 - Sociedade Empresária Limitada

LOGRADOURO R DA CAEMA	NÚMERO 25	COMPLEMENTO : VILA CONCEICAO;
---------------------------------	---------------------	---

CEP 65.071-710	BAIRRO/DISTRITO ALTO DO CALHAU	MUNICÍPIO SAO LUIS	UF MA
--------------------------	--	------------------------------	-----------------

ENDEREÇO ELETRÔNICO KLAUSCSEIRELI@GMAIL.COM	TELEFONE (98) 3252-3360
---	-----------------------------------

ENTE FEDERATIVO RESPONSÁVEL (EFR)

SITUAÇÃO CADASTRAL ATIVA	DATA DA SITUAÇÃO CADASTRAL 31/08/2005
------------------------------------	---

MOTIVO DE SITUAÇÃO CADASTRAL

SITUAÇÃO ESPECIAL *****	DATA DA SITUAÇÃO ESPECIAL *****
----------------------------	------------------------------------

Aprovado pela Instrução Normativa RFB nº 2.119, de 06 de dezembro de 2022.

Emitido no dia 01/11/2023 às 12:00:01 (data e hora de Brasília).

Página: 3/3



Processo nº 2010102023
Fls nº 281
Visto

Sistema de Cadastramento Unificado de Fornecedores - SICAF

Certificado de Registro Cadastral - CRC

(Emissão conforme art. 17 da Instrução Normativa nº 03, de 26 abril de 2018)

CNPJ: 07.564.580/0001-99
Razão Social: KLAUS CONSTRUÇOES E SERVICOS LTDA

Atividade Econômica Principal:
4120-4/00 - CONSTRUÇÃO DE EDIFÍCIOS

Endereço:
RUA DA CAEMA, 25 - : VILA CONCEICAO; - ALTO DO CALHAU - São Luís / Maranhão

Observações:

A veracidade das informações poderá ser verificada no endereço www.comprasgovernamentais.gov.br.
Este certificado não substitui os documentos enumerados nos artigos 28 a 31 da Lei nº 8.666, de 1993.

Emitido em: 01/11/2023 10:16

1 de 1



Processo nº 221010023
Fls nº 282
Visto

Sistema de Cadastramento Unificado de Fornecedores - SICAF

Declaração

Declaramos para os fins previstos na Lei nº 8.666, de 1993, conforme documentação registrada no SICAF, que a situação do fornecedor no momento é a seguinte:

Dados do Fornecedor

CNPJ: 07.564.580/0001-99 DUNS®: 89*****78
Razão Social: KLAUS CONSTRUCOES E SERVICOS LTDA
Nome Fantasia: KLAUS CONSTRUTORA
Situação do Fornecedor: Credenciado Data de Vencimento do Cadastro: 18/04/2024
Natureza Jurídica: SOCIEDADE EMPRESÁRIA LIMITADA
MEI: Não
Porte da Empresa: Empresa de Pequeno

Ocorrências e Impedimentos

Ocorrência: Nada Consta
Impedimento de Licitar: Nada Consta

Níveis cadastrados:

I - Credenciamento

II - Habilitação Jurídica

III - Regularidade Fiscal e Trabalhista Federal

Receita Federal e PGFN	Validade:	27/02/2024
FGTS	Validade:	08/11/2023
Trabalhista (http://www.tst.jus.br/certidao)	Validade:	10/03/2024

IV - Regularidade Fiscal Estadual/Distrital e Municipal

Receita Estadual/Distrital	Validade:	09/01/2024
Receita Municipal	Validade:	17/11/2023

V - Qualificação Técnica

VI - Qualificação Econômico-Financeira

Validade: 30/04/2024

Esta declaração é uma simples consulta e não tem efeito legal

Emitido em: 01/11/2023 10:13

CPF: 266.686.533-91 Nome: FRANCISCO JESSELINO ARAGAO COSTA

Ass: _____

1 de 1



Processo nº 221010203
Fls nº 283
Visto e

Sistema de Cadastramento Unificado de Fornecedores - SICAF

Relatório de Ocorrências Ativas

Dados do Fornecedor

CNPJ: 07.564.580/0001-99 DUNS®: 89*****78
Razão Social: KLAUS CONSTRUÇÕES E SERVIÇOS LTDA
Nome Fantasia: KLAUS CONSTRUTORA
Situação do Fornecedor: Credenciado

Nenhum registro de Ocorrência Ativa encontrado para o fornecedor



Processo nº 2210102023
Fls nº 284
Visto

Sistema de Cadastramento Unificado de Fornecedores - SICAF

Relatório de Ocorrências Ativas Impeditivas de Licitar

Dados do Fornecedor

CNPJ: 07.564.580/0001-99 DUNS®: 89*****78
Razão Social: KLAUS CONSTRUCOES E SERVICOS LTDA
Nome Fantasia: KLAUS CONSTRUTORA
Situação do Fornecedor: Credenciado

Nenhum registro de Ocorrência Ativa encontrado para o fornecedor



Processo nº 221010203 3
Fls nº 285
Visto

Sistema de Cadastramento Unificado de Fornecedores - SICAF

Relatório Nível V - Qualificação Técnica

Dados do Fornecedor

CNPJ: 07.564.580/0001-99 DUNS®: 89*****78
Razão Social: KLAUS CONSTRUCOES E SERVICOS LTDA
Nome Fantasia: KLAUS CONSTRUTORA
Situação do Fornecedor: Credenciado

Dados do Nível

Situação do Nível: Cadastrado

Entidades de Classe

Entidade e UF	Nª Registro	Data de Validade
Cons. Reg. Eng. e Agron. do Ma	784615/2017	05/11/2017
CREA	791710/2017	31/03/2018
Conselho Reg. de Contabilidade	MA/2017/00005197	25/02/2018
CREA MA	4084D MA	27/04/2014
CREA/MA	0000007416	10/01/2023
CREA/MA	0000007416EMMA	31/12/2015

Certificação Técnica

Certificadora	Nª Certificado	Data de Validade
CREA	000000741-6	05/11/2017
Cons.Contilidade do Ma	ma/2017/00005197	25/02/2018
CREA	791710/2017	31/03/2018
CRM	MA008487/0	28/05/2015



Processo nº 2010102023
Fls nº 286
Visto

TRIBUNAL DE CONTAS DA UNIÃO

Consulta Consolidada de Pessoa Jurídica

Este relatório tem por objetivo apresentar os resultados consolidados de consultas eletrônicas realizadas diretamente nos bancos de dados dos respectivos cadastros. A responsabilidade pela veracidade do resultado da consulta é do Órgão gestor de cada cadastro consultado. A informação relativa à razão social da Pessoa Jurídica é extraída do Cadastro Nacional da Pessoa Jurídica, mantido pela Receita Federal do Brasil.

Consulta realizada em: 01/11/2023 11:32:43

Informações da Pessoa Jurídica:

Razão Social: **KLAUS CONSTRUCOES E SERVICOS LTDA**
CNPJ: **07.564.580/0001-99**

Resultados da Consulta Eletrônica:

Órgão Gestor: **TCU**
Cadastro: **Licitantes Inidôneos**
Resultado da consulta: **Nada Consta**

Para acessar a certidão original no portal do órgão gestor, clique [AQUI](#).

Órgão Gestor: **CNJ**
Cadastro: **CNIA - Cadastro Nacional de Condenações Cíveis por Ato de Improbidade Administrativa e Inelegibilidade**
Resultado da consulta: **Nada Consta**

Para acessar a certidão original no portal do órgão gestor, clique [AQUI](#).

Órgão Gestor: **Portal da Transparência**
Cadastro: **Cadastro Nacional de Empresas Inidôneas e Suspensas**
Resultado da consulta: **Nada Consta**

Para acessar a certidão original no portal do órgão gestor, clique [AQUI](#).

Órgão Gestor: **Portal da Transparência**
Cadastro: **CNEP - Cadastro Nacional de Empresas Punidas**
Resultado da consulta: **Nada Consta**

Para acessar a certidão original no portal do órgão gestor, clique [AQUI](#).

Obs: A consulta consolidada de pessoa jurídica visa atender aos princípios de simplificação e racionalização de serviços públicos digitais. Fundamento legal: Lei nº 12.965, de 23 de abril de 2014, Lei nº 13.460, de 26 de junho de 2017, Lei nº 13.726, de 8 de outubro de 2018, Decreto nº 8.638 de 15, de janeiro de 2016.

20
A
?



TRIBUNAL DE CONTAS DA UNIÃO
CERTIDÃO NEGATIVA
DE
LICITANTES INIDÔNEOS

(Válida somente com a apresentação do CPF)

Nome completo: FRANCISCO JESSELINO ARAGAO COSTA

CPF/CNPJ: 266.686.533-91

O Tribunal de Contas da União CERTIFICA que, na presente data, o (a) requerente acima identificado(a) **NÃO CONSTA** da relação de responsáveis inidôneos para participar de licitação na administração pública federal, por decisão deste Tribunal, nos termos do art. 46 da Lei nº 8.443/92 (Lei Orgânica do TCU).

Não constam da relação consultada para emissão desta certidão os responsáveis ainda não notificados do teor dos acórdãos condenatórios, aqueles cujas condenações tenham tido seu prazo de vigência expirado, bem como aqueles cujas apreciações estejam suspensas em razão de interposição de recurso com efeito suspensivo ou de decisão judicial.

Certidão emitida às 11:41:03 do dia 01/11/2023, com validade de trinta dias a contar da emissão.

A veracidade das informações aqui prestadas podem ser confirmadas no sítio <https://contas.tcu.gov.br/ords/f?p=INABILITADO:5>

Código de controle da certidão: CYCQ011123114103

Atenção: qualquer rasura ou emenda invalidará este documento.



TRIBUNAL DE CONTAS DA UNIÃO
CERTIDÃO NEGATIVA
DE
LICITANTES INIDÔNEOS

Nome completo: **J. KILDER CONSTRUCOES E SERVICOS LTDA**

CPF/CNPJ: **07.564.580/0001-99**

O Tribunal de Contas da União **CERTIFICA** que, na presente data, o (a) requerente acima identificado(a) **NÃO CONSTA** da relação de responsáveis inidôneos para participar de licitação na administração pública federal, por decisão deste Tribunal, nos termos do art. 46 da Lei nº 8.443/92 (Lei Orgânica do TCU).

Não constam da relação consultada para emissão desta certidão os responsáveis ainda não notificados do teor dos acórdãos condenatórios, aqueles cujas condenações tenham tido seu prazo de vigência expirado, bem como aqueles cujas apreciações estejam suspensas em razão de interposição de recurso com efeito suspensivo ou de decisão judicial.

Certidão emitida às 11:39:50 do dia 01/11/2023, com validade de trinta dias a contar da emissão.

A veracidade das informações aqui prestadas podem ser confirmadas no sítio <https://contas.tcu.gov.br/ords/f?p=INABILITADO:5>

Código de controle da certidão: YLX2011123113950

Atenção: qualquer rasura ou emenda invalidará este documento.

Handwritten blue ink marks on the right side of the page, including a large vertical oval, a diagonal line, and several smaller scribbles and symbols.



Improbidade Administrativa e Inelegibilidade

Certidão Negativa

Certifico que nesta data (01/11/2023 às 11:45) NÃO CONSTA no Cadastro Nacional de Condenações Cíveis por Ato de Improbidade Administrativa e Inelegibilidade registros de condenação com trânsito em julgado ou sanção ativa quanto ao CPF nº 266.686.533-91.

A condenação por atos de improbidade administrativa não implica automático e necessário reconhecimento da inelegibilidade do condenado.

Para consultas sobre inelegibilidade acesse portal do TSE em <http://divulgacandcontas.tse.jus.br/>

Esta certidão é expedida gratuitamente. Sua autenticidade pode ser por meio do número de controle 6542.6478.7442.5912 no seguinte endereço: https://www.cnj.jus.br/improbidade_adm/autenticar_certidao.php

[Handwritten signatures and marks in blue ink]

Improbidade Administrativa e Inelegibilidade

Certidão Negativa

Certifico que nesta data (01/11/2023 às 11:43) **NÃO CONSTA** no Cadastro Nacional de Condenações Cíveis por Ato de Improbidade Administrativa e Inelegibilidade registros de condenação com trânsito em julgado ou sanção ativa quanto ao CNPJ nº 07.564.580/0001-99.

A condenação por atos de improbidade administrativa não implica automático e necessário reconhecimento da inelegibilidade do condenado.

Para consultas sobre inelegibilidade acesse portal do TSE em <http://divulgacandcontas.tse.jus.br/>

Esta certidão é expedida gratuitamente. Sua autenticidade pode ser por meio do número de controle 6542.6411.C1CE.1809 no seguinte endereço: https://www.cnj.jus.br/improbidade_adm/autenticar_certidao.php

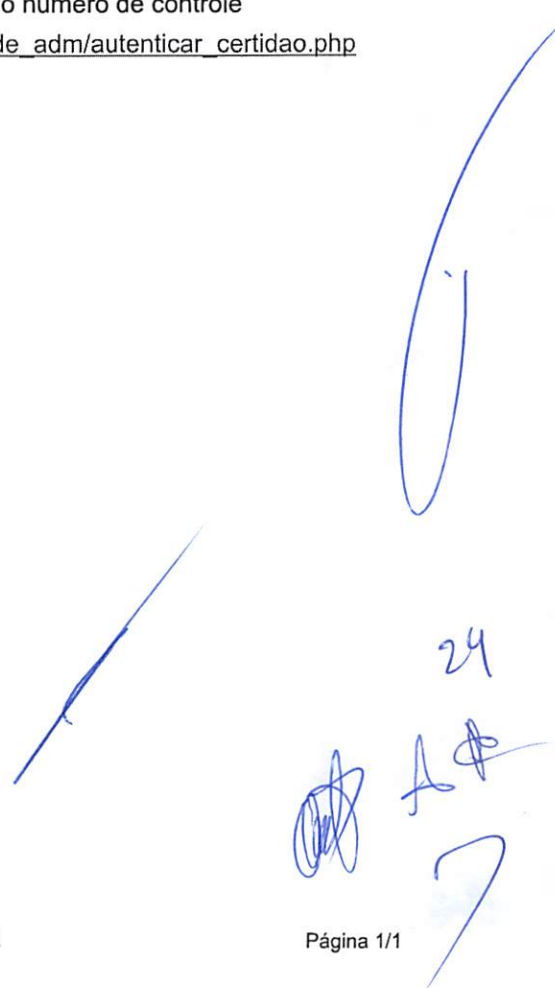

Handwritten signature and date in blue ink. The date is 24. There are several scribbles and marks around the signature.

FILTROS APLICADOS:

Cadastro: Acordo de Leniência CEAF CEIS CEPIM CNEP

Nome sancionado: FRANCISCO JESSELINO ARAGAO COSTA

CPF / CNPJ sancionado: 266.686.533-91

UF do sancionado: MARANHÃO

Data da consulta: 01/11/2023 11:46:25

Data da última atualização: 10/2023 (Sistema Integrado de Registro do CEIS/CNEP - Acordos de Leniência) , 10/2023 (Diário Oficial da União - CEAF) , 10/2023 (Sistema Integrado de Registro do CEIS/CNEP - CNEP) , 10/2023 (Sistema Integrado de Registro do CEIS/CNEP - CEIS) , 10/2023 (Sistema Integrado de Administração Financeira do Governo Federal (SIAFI) - CEPIM)

DETALHAR	CADASTRO	CNPJ/CPF SANCIONADO	NOME SANCIONADO	UF SANCIONADO	ÓRGÃO/ENTIDADE SANCIONADORA	CATEGORIA SANÇÃO	DATA DE PUBLICAÇÃO DA SANÇÃO	VALOR DA MULTA	QUANTIDADE
Nenhum registro encontrado									

Processo nº 29101033
Fls nº 201
Visto
Geodolaine

FILTROS APLICADOS:

Cadastro: Acordo de Leniência CEAF CEIS CEPIM CNEP

Nome sancionado: KLAUS CONSTRUÇÕES E SERVIÇOS LTDA

CPF / CNPJ sancionado: 07.564.580/0001-99

UF do sancionado: MARANHÃO

LIMPAR

Data da consulta: 01/11/2023 11:46:25

Data da última atualização: 10/2023 (Sistema Integrado de Registro do CEIS/CNEP - Acordos de Leniência) , 10/2023 (Diário Oficial da União - CEAF) , 10/2023 (Sistema Integrado de Registro do CEIS/CNEP - CNEP) , 10/2023 (Sistema Integrado de Registro do CEIS/CNEP - CEIS) , 10/2023 (Sistema Integrado de Administração Financeira do Governo Federal (SIAFI) - CEPIM)

DETALHAR	CADASTRO	CNPJ/CPF SANCIONADO	NOME SANCIONADO	UF SANCIONADO	ÓRGÃO/ENTIDADE SANCIONADORA	CATEGORIA SANÇÃO	DATA DE PUBLICAÇÃO DA SANÇÃO	VALOR DA MULTA	QUANTIDADE
Nenhum registro encontrado									

Handwritten blue ink marks and scribbles on the left side of the page, including a large arrow pointing upwards and several circular and linear scribbles.

Proc. nº 21010023
 Fis. nº 2023
 Visto

ANEXO III
DECLARAÇÃO DE CUMPRIMENTO AO DISPOSTO NO INCISO
XXXIII DO ART. 7º DA CF

A Prefeitura Municipal de ESPERANTINÓPOLIS/MA
Att.: COMISSÃO PERMANENTE DE LICITAÇÃO – CPL
TOMADA DE PREÇOS Nº. 11/2023 – CPL
PROCESSO ADMINISTRATIVO Nº 2210102023

A empresa **KLAUS CONSTRUÇÕES E SERVIÇOS LTDA**, CNPJ nº **07.564.580/0001-99**, com sede na **RUA DA CAEMA, Nº 25, BAIRRO ALTOS DO CALHAUVILA CONCEIÇÃO – SÃO LUÍS/MA**, neste ato representado pelo **SR. FRANCISCO JESSELINO ARAGÃO COSTA**, portador da Carteira de Identidade nº **20060020002-37 SSP/CE** e do CPF nº **266.686.533-91, BRASILEIRO, SOLTEIRO, EMPRESÁRIO, RESIDENTE NA RUA DA CAEMA, Nº 25, BAIRRO ALTOS DO CALHAUVILA CONCEIÇÃO – SÃO LUÍS/MA, CEP: 65071-710**, DECLARA, para fins do disposto no inc. V do Art. 27 da Lei Federal nº 8.666/93, de 21 de junho de 1993, acrescido pela Lei nº 9.854/93, de 27 de outubro de 1999, que não emprega menor de dezoito anos em trabalho noturno, perigoso ou insalubre e não emprega menor de dezesseis anos.

Ressalva: emprega menor, a partir de quatorze anos, na condição de aprendiz ()

São Luís – MA, 20 de NOVEMBRO de 2023.

JEDSON DOS SANTOS FERREIRA
KLAUS CONSTRUÇÕES E SERVIÇOS EIRELI
CNPJ: 07.564.580/0001-99
REPRESENTANTE

**ANEXO VI
DECLARAÇÃO DE ELABORAÇÃO INDEPENDENTE DE
PROPOSTA**

**A Prefeitura Municipal de ESPERANTINÓPOLIS/MA
Att.: COMISSÃO PERMANENTE DE LICITAÇÃO – CPL
TOMADA DE PREÇOS Nº. 11/2023 – CPL
PROCESSO ADMINISTRATIVO Nº 2210102023**

A empresa **KLAUS CONSTRUÇÕES E SERVIÇOS LTDA**, CNPJ nº **07.564.580/0001-99**, com sede na **RUA DA CAEMA, Nº 25, BAIRRO ALTOS DO CALHAU/VILA CONCEIÇÃO – SÃO LUÍS/MA**, neste ato representado pelo **SR. FRANCISCO JESSELINO ARAGÃO COSTA**, portador da Carteira de Identidade nº **20060020002-37 SSP/CE** e do CPF nº **266.686.533-91, BRASILEIRO, SOLTEIRO, EMPRESÁRIO, RESIDENTE NA RUA DA CAEMA, Nº 25, BAIRRO ALTOS DO CALHAU/VILA CONCEIÇÃO – SÃO LUÍS/MA, CEP: 65071-710**, para fins do disposto no Edital da presente Licitação, declara, sob as penas da lei, em especial o art. 299 do Código Penal Brasileiro, que:

- (a) a proposta apresentada para participar da presente Licitação foi elaborada de maneira independente (pelo Licitante), e o conteúdo da proposta não foi, no todo ou em parte, direta ou indiretamente, informado, discutido ou recebido de qualquer outro participante potencial ou de fato da presente Licitação, por qualquer meio ou por qualquer pessoa;
- (b) a intenção de apresentar a proposta elaborada para participar da presente Licitação não foi informada, discutida ou recebida de qualquer outro participante potencial ou de fato da presente Licitação, por qualquer meio ou por qualquer pessoa;
- (c) que não tentou, por qualquer meio ou por qualquer pessoa, influir na decisão de qualquer outro participante potencial ou de fato da presente Licitação quanto a participar ou não da referida licitação;
- (d) que o conteúdo da proposta apresentada para participar da presente Licitação não será, no todo ou em parte, direta ou indiretamente, comunicado ou discutido com qualquer outro participante potencial ou de fato da presente Licitação antes da adjudicação do objeto da referida licitação;
- (e) que o conteúdo da proposta apresentada para participar da presente Licitação não foi, no todo ou em parte, direta ou indiretamente, informado, discutido ou recebido de qualquer integrante do órgão licitante antes da abertura oficial das propostas; e
- (f) que está plenamente ciente do teor e da extensão desta declaração e que detém plenos poderes e informações para firmá-la

São Luís – MA, 20 de NOVEMBRO de 2023.

JEDSON DOS SANTOS FERREIRA
KLAUS CONSTRUÇÕES E SERVIÇOS EIRELI
CNPJ: 07.564.580/0001-99
REPRESENTANTE

ANEXO VII
DECLARAÇÃO DE ENQUADRAMENTO COMO MICROEMPRESA
OU EMPRESA DE PEQUENO PORTE NOS TERMOS DA LEI
COMPLEMENTAR Nº. 123/2006 OU COOPERATIVA NOS
TERMOS DA LEI 11.488/2007

A Prefeitura Municipal de ESPERANTINÓPOLIS/MA
Att.: COMISSÃO PERMANENTE DE LICITAÇÃO – CPL
TOMADA DE PREÇOS Nº. 11/2023 – CPL
PROCESSO ADMINISTRATIVO Nº 2210102023

A empresa **KLAUS CONSTRUÇÕES E SERVIÇOS LTDA**, CNPJ nº **07.564.580/0001-99**, com sede na **RUA DA CAEMA, Nº 25, BAIRRO ALTOS DO CALHAU/VILA CONCEIÇÃO – SÃO LUÍS/MA**, neste ato representado pelo **SR. FRANCISCO JESSELINO ARAGÃO COSTA**, portador da Carteira de Identidade nº **20060020002-37 SSP/CE** e do CPF nº **266.686.533-91, BRASILEIRO, SOLTEIRO, EMPRESÁRIO, RESIDENTE NA RUA DA CAEMA, Nº 25, BAIRRO ALTOS DO CALHAU/VILA CONCEIÇÃO – SÃO LUÍS/MA, CEP: 65071-710**, através de seu Responsável Legal e Contador, declara, sob as penas da Lei, que:

- a) Enquadra-se na situação de microempresa ;
b) Enquadra-se na situação de empresa de pequeno porte;
c) O valor da receita bruta anual da sociedade, no último exercício, não excedeu o limite fixado nos incisos I e II, art. 3.º, da Lei Complementar n.º 123/2006, alterada pela Lei nº 147/2014, Lei Complementar nº 155/2016; d). Não se enquadra em quaisquer das hipóteses de exclusão relacionadas no art. 3.º, § 4.º, incisos I a X, da mesma Lei. Por ser expressão da verdade, firmamos a presente.

São Luís – MA, 20 de NOVEMBRO de 2023.

JEDSON DOS SANTOS FERREIRA
KLAUS CONSTRUÇÕES E SERVIÇOS EIRELI
CNPJ: 07.564.580/0001-99
REPRESENTANTE





ASSINATURA ELETRÔNICA

Certificamos que o ato da empresa KLAUS CONSTRUCOES E SERVICOS EIRELI consta assinado digitalmente por:

IDENTIFICAÇÃO DO(S) ASSINANTE(S)	
CPF	Nome
26668653391	FRANCISCO JESSELINO ARAGAO COSTA
44578636372	AMANDIO KILDER ARAGAO COSTA

JUCEMA

CERTIFICO O REGISTRO EM 25/06/2021 13:40 SOB Nº 20210802235.
PROTOCOLO: 210802235 DE 24/06/2021.
CÓDIGO DE VERIFICAÇÃO: 12104526120. CNPJ DA SEDE: 07564580000199.
NIRE: 21600198267. COM EFEITOS DO REGISTRO EM: 24/06/2021.
KLAUS CONSTRUÇÕES E SERVIÇOS EIRELI

LÍLIAN THERESA RODRIGUES MENDONÇA
SECRETÁRIA-GERAL
www.empresafacil.ma.gov.br

CERTIDÃO SIMPLIFICADA

Sistema Nacional de Registro de Empresas Mercantis - SINREM

Certificamos que as informações abaixo constam dos documentos arquivados
nesta Junta Comercial e são vigentes na data da sua expedição.

Nome Empresarial: KLAUS CONSTRUÇÕES E SERVIÇOS LTDA			Protocolo: MAC2302969351			
NIRE : 21600198267 Natureza Jurídica: Sociedade Empresária Limitada						
NIRE (Sede) 21600198267		CNPJ 07.564.580/0001-99		Data de Ato Constitutivo 31/08/2005	Início de Atividade 31/08/2005	
Endereço Completo Rua DA CAEMA, Nº 25, VILA CONCEIÇÃO, ALTO DO CALHAU - São Luís/MA - CEP 65071-710						
Objeto Social CONSTRUCAO DE EDIFICIOS SERVICO DE PREPARACAO DE TERRENO PARA FINS DE PLANTIO SERVICOS DE USINAGEM, TORNEARIA E SOLDA COLETA DE RESIDUOS NAO-PERIGOSOS DISTRIBUICAO DE AGUA POR CAMINHOES ATIVIDADES RELACIONADAS A ESGOTO, EXCETO A GESTAO DE REDES COLETA DE RESIDUOS PERIGOSOS TRATAMENTO E DISPOSICAO DE RESIDUOS NAO-PERIGOSOS TRATAMENTO E DISPOSICAO DE RESIDUOS PERIGOSOS CONSTRUCAO DE RODOVIAS E FERROVIAS PINTURA PARA SINALIZACAO EM PISTAS RODOVIARIAS E AEROPORTOS CONSTRUCAO DE OBRAS DE ARTE ESPECIAIS OBRAS DE URBANIZACAO - RUAS, PRACAS E CALÇADAS CONSTRUCAO DE BARRAGENS E REPRESAS PARA GERACAO DE ENERGIA ELETRICA MANUTENCAO DE REDES DE DISTRIBUICAO DE ENERGIA ELETRICA CONSTRUCAO DE REDES DE ABASTECIMENTO DE AGUA, COLETA DE ESGOTO E CONSTRUcoes CORRELATAS, EXCETO OBRAS DE IRRIGACAO MONTAGEM DE ESTRUTURAS METALICAS CONSTRUCAO DE INSTALACOES ESPORTIVAS E RECREATIVAS OBRAS DE ACUDE DEMOLICAO DE EDIFICIOS E OUTRAS ESTRUTURAS PERFURACOES E SONDAGENS OBRAS DE TERRAPLENAGEM INSTALACAO E MANUTENCAO ELETRICA INSTALACOES HIDRAULICAS, SANITARIAS E DE GAS INSTALACAO E MANUTENCAO DE SISTEMAS CENTRAIS DE AR CONDICIONADO, DE VENTILACAO E REFRIGERACAO SERVICOS DE PINTURA DE EDIFICIOS EM GERAL OBRAS DE FUNDACOES OBRAS DE ALVENARIA MONTAGEM E DESMONTAGEM DE ANDAIMES E OUTRAS ESTRUTURAS TEMPORARIAS SERVICOS DE OPERACAO E FORNECIMENTO DE EQUIPAMENTOS PARA TRANSPORTE E ELEVACAO DE CARGAS E PESSOAS PARA USO EM OBRAS PERFURACAO E CONSTRUCAO DE POCOS DE AGUA SERVICO DE TRANSPORTE DE PASSAGEIROS - LOCACAO DE AUTOMOVEIS COM MOTORISTA TRANSPORTE ESCOLAR SERVICOS DE ARQUITETURA SERVICOS DE ENGENHARIA SERVICOS DE CARTOGRAFIA, TOPOGRAFIA E GEODESIA SERVICOS DE DESENHO TECNICO RELACIONADOS A ARQUITETURA E ENGENHARIA LOCACAO DE AUTOMOVEIS SEM CONDUTOR LOCACAO DE CAMINHAO, CACAMBA E ONIBUS ALUGUEL DE MAQUINAS E EQUIPAMENTOS PARA CONSTRUCAO SEM OPERADOR, EXCETO ANDAIMES ALUGUEL DE PALCOS, COBERTURAS, BANHEIROS QUIMICOS, TENDAS, ESTANDES E OUTRAS ESTRUTURAS DE USO TEMPORARIO, EXCETO ANDAIMES ALUGUEL DE GERADORES, GUINCHOS, GUINDASTES, EMPILHADEIRAS E CONTEINERES SERVICOS COMBINADOS PARA APOIO A EDIFICIOS, EXCETO CONDOMINIOS PREDIAIS IMUNIZACAO E CONTROLE DE PRAGAS URBANAS ATIVIDADES DE LIMPEZA DE RUAS, PRACAS E CALÇADAS ATIVIDADES PAISAGISTICAS						
Capital Social R\$ 1.400.000,00 (um milhão e quatrocentos mil reais)		Porte EPP (Empresa de Pequeno Porte)		Prazo de Duração Indeterminado		
Capital Integralizado R\$ 1.400.000,00 (um milhão e quatrocentos mil reais)						
Dados do Sócio						
Nome FRANCISCO JESSELINO ARAGAO COSTA		CPF/CNPJ 266.686.533-91	Participação no capital R\$ 1.400.000,00	Espécie de sócio Sócio	Administrador S	Término do mandato Indeterminado
Dados do Administrador						
Nome FRANCISCO JESSELINO ARAGAO COSTA		CPF 266.686.533-91		Término do mandato Indeterminado		
Último Arquivamento				Situação		
Data 28/04/2023	Número 20230553800	Ato/eventos 223 / 223 - BALANCO		ATIVA Status SEM STATUS		

Esta certidão foi emitida automaticamente em 02/10/2023, às 21:33:36 (horário de Brasília).
Se impressa, verificar sua autenticidade no <https://www.empresafacil.ma.gov.br>, com o código JFLROHU6.



MAC2302969351

Processo nº 221010273
Fls nº 299
Visto e



Governo do Estado do Maranhão
Secretaria de Estado de Indústria e comércio - SEINC
Junta Comercial do Estado do Maranhão



CERTIDÃO SIMPLIFICADA

Continuação

Sistema Nacional de Registro de Empresas Mercantis - SINREM

Certificamos que as informações abaixo constam dos documentos arquivados
nesta Junta Comercial e são vigentes na data da sua expedição.

Nome Empresarial: KLAUS CONSTRUÇÕES E SERVIÇOS LTDA

NIRE : 21600198267

Natureza Jurídica: Sociedade Empresária Limitada

Protocolo: MAC2302969351

CARLOS ANDRE DE MOHAES PEREIRA
Secretário(a) Geral

Handwritten blue ink marks, including a large circle, the number 33, and several signatures.

CERTIDÃO ESPECÍFICA

Sistema Nacional de Registro de Empresas Mercantis - SINREM

Certificamos que as informações abaixo constam dos documentos arquivados nesta Junta Comercial e são vigentes na data da sua expedição.

Certificamos que KLAUS CONSTRUÇÕES E SERVIÇOS LTDA encontra-se registrada nesta Junta Comercial, como segue: Protocolo: MAC2302969380

NIRE 21600198267
CNPJ 07.564.580/0001-99

Situação
ATIVA
Status
SEM STATUS

Endereço Completo Rua DA CAEMA, Nº 25, VILA CONCEIÇÃO, ALTO DO CALHAU - São Luís/MA - CEP 65071-710

Arquivamentos Posteriores

Ato	Número	Data	Descrição
223	20230553800	28/04/2023	BALANCO
002	20230063098	17/01/2023	ALTERACAO DE DADOS (EXCETO NOME EMPRESARIAL)
002	20230063098	17/01/2023	CONSOLIDAÇÃO DE CONTRATO/ESTATUTO
904	T2160019826	09/12/2022	TRANSFORMACAO
002	20220940762	01/08/2022	CONSOLIDAÇÃO DE CONTRATO/ESTATUTO
223	20220594147	13/05/2022	BALANCO
223	20210964197	21/07/2021	BALANCO
316	20210802235	25/06/2021	ENQUADRAMENTO DE EMPRESA DE PEQUENO PORTE
002	21600198267	25/06/2021	ALTERACAO DE DADOS E DE NOME EMPRESARIAL
002	21600198267	25/06/2021	TRANSFORMACAO
223	20200622900	05/08/2020	BALANCO
223	20190311045	02/05/2019	BALANCO
223	20180323121	03/05/2018	BALANCO
206	20171234480	01/11/2017	PROCURACAO
223	20170534383	04/05/2017	BALANCO
223	20160424941	16/05/2016	BALANCO
002	20150347090	15/05/2015	ALTERACAO DE DADOS (EXCETO NOME EMPRESARIAL)
223	20150262485	09/04/2015	BALANCO
317	20150231164	27/03/2015	DESENQUADRAMENTO DE MICROEMPRESA
23	20140322299	06/05/2014	BALANCO
223	20130139297	20/02/2013	BALANCO
002	20120245493	17/04/2012	ALTERACAO DE DADOS (EXCETO NOME EMPRESARIAL)
223	20120042045	18/01/2012	BALANCO
223	20110144589	11/03/2011	BALANCO
223	20100361560	14/06/2010	BALANCO
223	20090053788	05/02/2009	BALANCO
315	20090056922	04/02/2009	ENQUADRAMENTO DE MICROEMPRESA
223	20080145825	29/04/2008	BALANCO
223	20070418632	17/10/2007	BALANCO
090	21200585069	31/08/2005	CONTRATO

Esta certidão foi emitida automaticamente em 02/10/2023, às 21:34:48 (horário de Brasília).
Se impressa, verificar sua autenticidade no <https://www.empresafacil.ma.gov.br>, com o código SSRZGSLD.



MAC2302969380

CARLOS ANDRÉ DE MORAES PEREIRA
Secretário(a) Geral

Processo nº 210101033
Fls nº 301
Visto



Governo do Estado do Maranhão
Secretaria de Estado de Indústria e comércio - SEINC
Junta Comercial do Estado do Maranhão



CERTIDÃO DE LIVROS

Sistema Nacional de Registro de Empresas Mercantis - SINREM

Arquivamentos Posteriores							Situação ATIVA
Nire:21600198267							Status
CNPJ:07.564.580/0001-99							Status
Tipo de Livro	Código de Autenticidade	Número de Ordem	Número de Folhas	Data da Autenticação	Data da Abertura	Data do Encerramento	
DIÁRIO	060035978	1	100	06/09/2006	XXXXXXXXXX	XXXXXXXXXX	
CAIXA	130014176	1	100	18/04/2013	XXXXXXXXXX	XXXXXXXXXX	
DIÁRIO	080011080	2	100	28/04/2008	XXXXXXXXXX	XXXXXXXXXX	
DIÁRIO	090005317	3	100	03/02/2009	XXXXXXXXXX	XXXXXXXXXX	
DIÁRIO	110014634	4	100	30/03/2011	XXXXXXXXXX	XXXXXXXXXX	
DIÁRIO	120001837	5	100	19/01/2012	XXXXXXXXXX	XXXXXXXXXX	
DIÁRIO	130005738	6	100	20/02/2013	XXXXXXXXXX	XXXXXXXXXX	
DIÁRIO	140014608	7	100	02/05/2014	XXXXXXXXXX	XXXXXXXXXX	
DIÁRIO	150012446	8	100	06/04/2015	XXXXXXXXXX	XXXXXXXXXX	
DIÁRIO	160031125	9	5	01/08/2016	XXXXXXXXXX	XXXXXXXXXX	
DIÁRIO	170027597	10	5	09/05/2017	XXXXXXXXXX	XXXXXXXXXX	
DIÁRIO	180023667	11	5	16/05/2018	XXXXXXXXXX	XXXXXXXXXX	
DIÁRIO	190021063	12	5	03/05/2019	XXXXXXXXXX	XXXXXXXXXX	
DIÁRIO	20200628607	13	72	05/08/2020	01/01/2019	31/12/2019	
DIÁRIO	20210971860	14	36	22/07/2021	01/01/2020	31/12/2020	
DIÁRIO	20220665567	15	36	26/05/2022	01/01/2021	31/12/2021	
DIÁRIO	20230567479	16	34	02/05/2023	01/01/2022	31/12/2022	

Esta certidão foi emitida automaticamente em 05/10/2023, às 15:47:46 (horário de Brasília).

Se impressa, verificar sua autenticidade em <https://www.empresafacil.ma.gov.br>, como código Q3JJQSUY.



MAC2302978625

CARLOS ANDRÉ DE MORAES PEREIRA
Secretário(a) Geral

**ANEXO VIII
DECLARAÇÃO DE PARTICIPAÇÃO**

**A Prefeitura Municipal de ESPERANTINÓPOLIS/MA
Att.: COMISSÃO PERMANENTE DE LICITAÇÃO – CPL
TOMADA DE PREÇOS Nº. 11/2023 – CPL
PROCESSO ADMINISTRATIVO Nº 2210102023**

A empresa **KLAUS CONSTRUÇÕES E SERVIÇOS LTDA**, CNPJ nº **07.564.580/0001-99**, com sede na **RUA DA CAEMA, Nº 25, BAIRRO ALTOS DO CALHAU/VILA CONCEIÇÃO – SÃO LUÍS/MA**, neste ato representado pelo **SR. FRANCISCO JESSELINO ARAGÃO COSTA**, portador da Carteira de Identidade nº **20060020002-37 SSP/CE** e do CPF nº **266.686.533-91**, **BRASILEIRO, SOLTEIRO, EMPRESÁRIO, RESIDENTE NA RUA DA CAEMA, Nº 25, BAIRRO ALTOS DO CALHAU/VILA CONCEIÇÃO – SÃO LUÍS/MA, CEP: 65071-710**, DECLARA sob as penas da Lei, assumindo as consequências civis, penais e administrativas sobre eventual falsidade do que for relatado, especialmente para a TOMADA DE PREÇOS nº 011/2023

1. DECLARO Que não possui em seu quadro funcional servidor público da ativa ou dirigente de órgão ou entidade contratante ou responsável pela licitação;
2. DECLARO Que os sócios da empresa acima identificada, não são pessoas ligadas a integrantes do Poder Municipal (Prefeito, Vice-Prefeito, Vereadores ou Servidores Municipais) por laço de matrimônio ou parentesco afim ou consanguíneo até o 3º grau civil, que configure NEPOTISMO contrariando a Súmula Vinculante nº 13 do STF – Supremo Tribunal Federal.
3. DECLARO que a empresa não foi declarada INIDÔNEA para licitar ou contratar com a Administração Pública, nos termos do inciso IV, do artigo 87 da Lei Federal nº 8.666/1993 e alterações posteriores, bem como que comunicará quaisquer fato ou evento superveniente à entrega dos documentos de habilitação que venha alterar a atual situação quanto a capacidade jurídica, técnica, regularidade fiscal e idoneidade econômico-financeiro.
4. DECLARO que esta empresa [incluindo empresário(s), sócio(s), dirigente(s), responsável(eis) técnico(s), e/ou qualquer outro(s) responsável(eis), independente da denominação] não estão respondendo processo judicialmente com sentença definitiva, em quaisquer esferas governamentais, relativamente a fraudes em licitações, danos ao erário público e/ou formação de quadrilha.
5. DECLARO que o(s) proprietário(s) e/ou sócio(s) exerçam mandato eletivo capaz de ensejar os impedimentos previstos nos artigos 29, inciso IX com 54, inciso I, alínea "a" e inciso II, alínea "a", da Constituição Federal.
6. DECLARO que Comunicarei qualquer fato ou evento superveniente à entrega dos documentos a que venha alterar a sua capacidade jurídica, técnica, fiscal ou econômico-financeira em relação ao presente processo licitatório;
7. DECLARO que a empresa não incorre nas demais condições impeditivas previstas no art. 9º da Lei Federal nº 8666/93 consolidada pela Lei Federal nº 8.883/94;
8. DECLARO que tenho pleno conhecimento do objeto licitado e anuência das exigências constantes do Edital e seus anexos.

São Luís – MA, 20 de NOVEMBRO de 2023.

Jedson dos Santos Ferreira

JEDSON DOS SANTOS FERREIRA
KLAUS CONSTRUÇÕES E SERVIÇOS EIRELI
CNPJ: 07.564.580/0001-99
REPRESENTANTE



Handwritten blue scribbles and signatures.

37

Handwritten signature

Handwritten signature

DECLARAÇÃO DE LOCALIZAÇÃO E FUNCIONAMENTO

A Prefeitura Municipal de ESPERANTINÓPOLIS/MA
Att.: COMISSÃO PERMANENTE DE LICITAÇÃO – CPL
TOMADA DE PREÇOS Nº. 11/2023 – CPL
PROCESSO ADMINISTRATIVO Nº 2210102023

A empresa **KLAUS CONSTRUÇÕES E SERVIÇOS LTDA**, CNPJ nº **07.564.580/0001-99**, com sede na **RUA DA CAEMA, Nº 25, BAIRRO ALTOS DO CALHAU/VILA CONCEIÇÃO – SÃO LUÍS/MA**, neste ato representado pelo **SR. FRANCISCO JESSELINO ARAGÃO COSTA**, portador da Carteira de Identidade nº **20060020002-37 SSP/CE** e do CPF nº **266.686.533-91, BRASILEIRO, SOLTEIRO, EMPRESÁRIO, RESIDENTE NA RUA DA CAEMA, Nº 25, BAIRRO ALTOS DO CALHAU/VILA CONCEIÇÃO – SÃO LUÍS/MA, CEP: 65071-710**, DECLARA, sob as penalidades da lei, que está localizada e em pleno funcionamento no o local e instalações adequados e compatíveis para o exercício do ramo de atividade da mesma.

PONTO DE REFERENCIA: ENTRADA ATRAS DO SHOPPING DO AUTOMOVEL.

Contato/whatsapp: 98 98483-0015
email:jedsonsantos@hotmail.com

Declaro que assumo inteira responsabilidade por todas as informações dispostas nesta declaração, eximindo a Prefeitura Municipal de ESPERANTINOPOLIS-MA de qualquer responsabilidade sobre as informações prestadas por esta empresa.
Declaro ainda, ter ciência que "a falsidade de declaração, resultará na inabilitação desta empresa e caracterizará o crime de que trata o Art. 299 do Código Penal, sem prejuízo do enquadramento em outras figuras penais e das sanções administrativas previstas na Lei nº 8.666/93 e alterações posteriores, bem como demais normas pertinentes à espécie"

São Luís – MA, 20 de NOVEMBRO de 2023.

JEDSON DOS SANTOS FERREIRA
KLAUS CONSTRUÇÕES E SERVIÇOS EIRELI
CNPJ: 07.564.580/0001-99
REPRESENTANTE



39

[Handwritten signature]

[Handwritten mark]

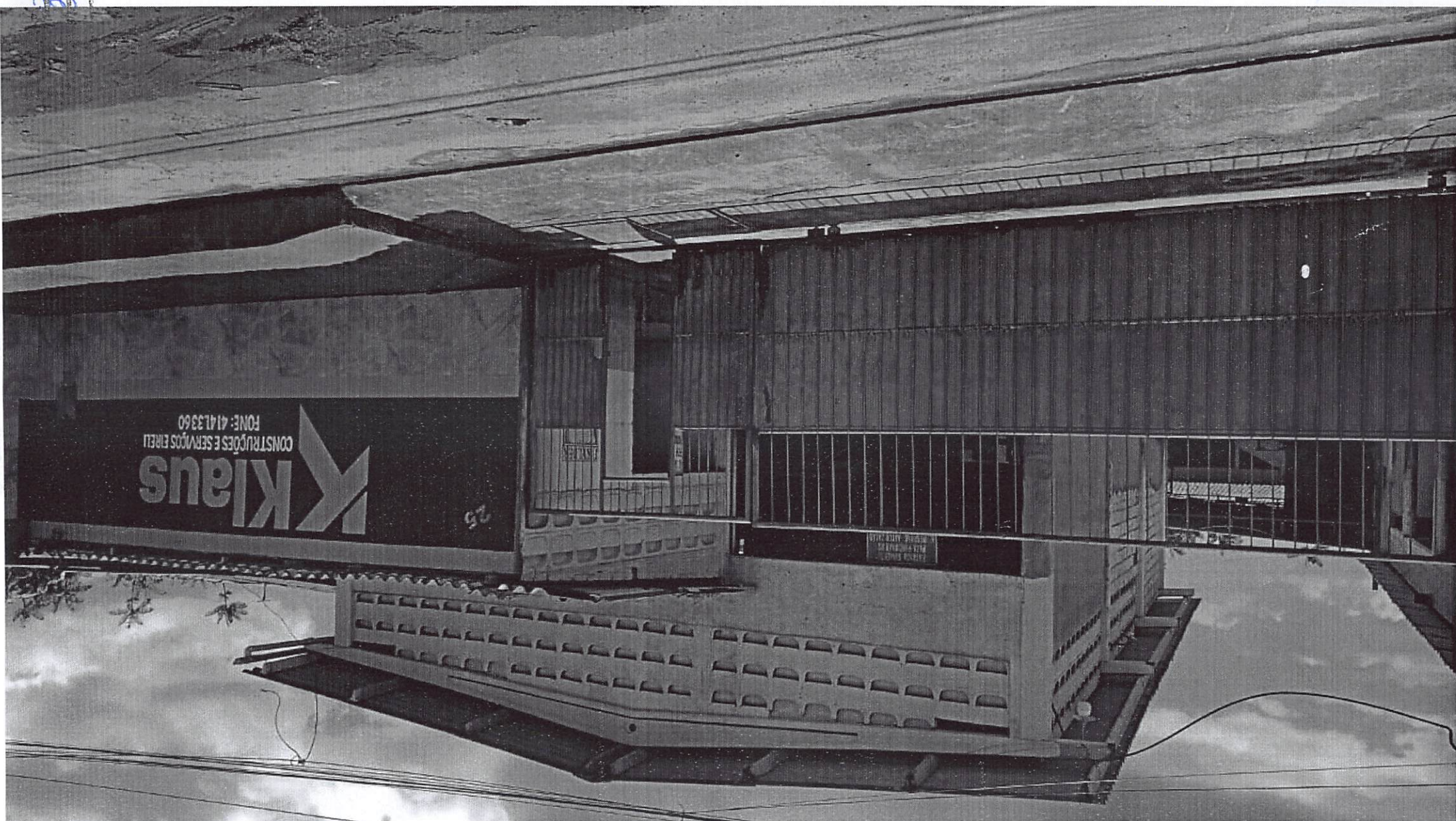

4141.3360
306
re

Handwritten signatures and scribbles in blue ink at the top right of the page.

Klaus
CONSTRUTORES E SERVIÇOS ENREI
FONE: 4141.3360

25

Handwritten text on a small sign attached to the building's railing.



22101002023
307
2

visto

Handwritten blue ink scribbles and markings, including a large loop, a signature, and the number 42.



[Handwritten signature]
42

110103023
308

Processo nº 2210102023
Fls nº 310
Visto e



**MINISTÉRIO DA FAZENDA
SUPERINTENDÊNCIA DE SEGUROS PRIVADOS**

CERTIDÃO DE REGULARIDADE

Certificamos que JUNTO SEGUROS S.A., CNPJ 84948157000133, está autorizada a operar, conforme PORTARIA 1139, publicado(a) no D.O.U. de 03/12/1991, nos termos da legislação vigente.

Certificamos ainda que a entidade não se encontra, nesta data, sob regime de Direção Fiscal, Intervenção, Liquidação Extrajudicial ou Fiscalização Especial, e não está cumprindo penalidade de suspensão imposta pela SUSEP.

Dados complementares e esta certidão atualizada podem ser obtidos em www.susep.gov.br ou por meio de petição à Autarquia.

Código da Certidão: **CR05436_20112023_113436_235**

Esta Certidão é válida por 30 dias, não prevalecendo sobre certidões geradas posteriormente.

Rio de Janeiro, 20 de Novembro de 2023.

[Handwritten signatures and marks in blue ink, including a large loop and the number 43.]

APÓLICE DIGITAL



A sua apólice pode ser consultada através da leitura do QR Code. Entretanto, a simples leitura não dispensa a consulta das Condições Contratuais do produto na página da internet da Superintendência de Seguros Privados (<https://www.gov.br/susep>) ou da Juntos Seguros (juntosseguros.com).

FRONTISPÍCIO DE APÓLICE SEGURO GARANTIA

DADOS DA SEGURADORA: JUNTO SEGUROS S.A.

CNPJ: 84.948.157/0001-33, registro SUSEP 05436, com sede na Rua Visconde de Nácar, 1440 – Centro - Curitiba - PR

Data de Emissão: 20/11/2023 11:25:32

Nº Apólice Seguro Garantia: 12-0775-0201722

Proposta: 4225406

Controle Interno (Código Controle): 075370216

Nº de Registro SUSEP: 054362023001207750201722

DADOS DO SEGURADO: PREFEITURA MUNICIPAL DE ESPERANTINÓPOLIS

CPF/CNPJ: 06.376.669/0001-69 Rua Getúlio Vargas, 435, - CEP: 65.750-000 - Esperantinópolis - MA

DADOS DO TOMADOR: KLAUS CONSTRUCOES E SERVICOS LTDA

CPF/CNPJ: 07564580000199 R DA CAEMA 25 VL CONCEICAO, VILA CONCEICAO, AT DO CALHAU - CEP: 65.071-710 - SAO LUIS - MA

DADOS DA CORRETORA:

000002.0.203293-3 AIRAM CORRETORA DE SEGUROS LTDA

Documento eletrônico digitalmente assinado por:

ICP
Brasil

Assinado digitalmente por:

Roque Jr. de H. Melo

ICP
Brasil

Assinado digitalmente por:

Eduardo de O. Nobrega

Documento eletrônico assinado digitalmente conforme MP nº 2.200-2/2001 de 24/08/2001, que instituiu a Infra - estrutura de Chaves Públicas Brasileira - ICP - Brasil por: Signatários(as): Eduardo de Oliveira Nobrega Nº de Série do Certificado: 62FF6E26A0F8B264 Roque de Holanda Melo Nº de Série do Certificado: 7ABF101BBB728D55D1532D0F6E57775DCFEADD87



Nº Apólice Seguro Garantia: 12-0775-0201722
 Proposta: 4225406
 Controle Interno (Código Controle): 075370216
 Nº de Registro SUSEP: 054362023001207750201722

Processo nº 210102013
 Fls nº 312
 Visto



FRONTISPÍCIO DE APÓLICE SEGURO GARANTIA

Garantia Contratada

Modalidade	Limite Máximo de Garantia (LMG)	Ramo
Licitante	R\$ 19.237,98	0775 - GARANTIA SEGURADO - SETOR PÚBLICO

Descrição da Garantia: Coberturas, valores e prazos previstos na Apólice:

Modalidade e Cobertura Adicional	Limite Máximo de Indenização (LMI)	Vigência	
		Início	Término
Licitante	R\$ 19.237,98	21/11/2023	22/01/2024
Multas e Penalidades	R\$ 19.237,98	21/11/2023	22/01/2024

Demonstrativo de Prêmio:

Prêmio Líquido Licitante	R\$ 160,00
Adicional de Fracionamento	R\$ 0,00
I.O.F	R\$ 0,00
Prêmio Total	R\$ 160,00

Condições de Pagamento:	Parcela	Vencimento	Nº Carnê	Valor(R\$)
	1	27/11/2023	19327110	R\$ 160,00

Em atendimento à Lei 12.741/12 informamos que incidem as alíquotas de 0,65% de PIS/Pasep e de 4% de COFINS sobre os prêmios de seguros, deduzidos do estabelecido em legislação específica. O(s) valor(es) acima descrito(s), é(são) devido(s) no cenário desta contratação de cobertura(s). Pode(m) sofrer alteração(ões) quando contratada(s) isoladamente ou em outra composição.

Handwritten signatures and initials in blue ink, including a large '45' and a signature that appears to be 'A'.



Nº Apólice Seguro Garantia: 12-0775-0201722
Proposta: 4225406
Controle Interno (Código Controle): 075370216
Nº de Registro SUSEP: 054362023001207750201722

Fls n° 315
junto
SEGUROS

FRONTISPÍCIO DE APÓLICE SEGURO GARANTIA

Objeto da Garantia

Esta Apólice de riscos declarados garante Indenização, até o valor do Limite Máximo de Garantia, pelos Prejuízos decorrentes da recusa do Tomador adjudicatário em assinar o contrato administrativo licitado, conforme termos e condições descritos no **Edital TOMADA DE PREÇOS Nº 011/2023 -PARA TODOS OS LOTES**

Ademais, esta Apólice de riscos declarados garante Indenização, até Limite Máximo de Garantia, pelos Prejuízos decorrentes do inadimplemento de multas e penalidades administrativas impostas pelo Segurado ao Tomador, e não adimplidas no prazo definido no Contrato Principal ou notificação realizada ao Tomador.

O presente documento é emitido em consonância com a Circular SUSEP 662, de 11 de abril de 2022.

ESTA APÓLICE NÃO PODERÁ SER UTILIZADA COMO COMPLEMENTO OU ENDOSSO DE APÓLICE ANTERIORMENTE FORNECIDA POR ESTA SEGURADORA REFERENTE AO MESMO EDITAL E/OU CONTRATO OBJETO DESTES SEGUROS.



Nº Apólice Seguro Garantia: 12-0775-0201722
Proposta: 4225406
Controle Interno (Código Controle): 075370216
Nº de Registro SUSEP: 054362023001207750201722

Processo nº 2310102023
Filial nº 211
Vista nº 22
junto
SEGUROS

CONDIÇÕES CONTRATUAIS

LICITANTE

PROCESSO SUSEP n.º 15414.636371/2022-53.

1. OBJETIVO DO SEGURO - RISCOS COBERTOS

1.1. Este contrato de seguro garante indenização, até o valor do Limite Máximo de Garantia, pelos Prejuízos decorrentes da recusa do Tomador adjudicatário em assinar o contrato administrativo licitado, ou demais inadimplementos elencados nos termos e condições descritos no Edital os quais levem à execução da garantia de oferta.

2. RISCOS EXCLUÍDOS

2.1. Não estão incluídos na cobertura quaisquer prejuízos ocasionados direta ou indiretamente e ocorridos em consequência de:

- a) obrigações trabalhistas e previdenciárias;
- b) riscos cobertos por outros ramos ou modalidades de seguro, tais como, mas não se limitando a seguro de responsabilidade civil, lucros cessantes e eventos e riscos de natureza ambiental;
- c) eventos de caso fortuito ou força maior, nos termos do Código Civil;
- d) inadimplência de obrigações garantidas, decorrentes de atos ou fatos de responsabilidade do Segurado, que tenham contribuído de forma determinante para ocorrência do Sinistro;;
- e) inadimplência de obrigações do Edital que não sejam de responsabilidade do Tomador;
- f) penalidades decorrentes do atraso do Tomador na apresentação desta Apólice e seus Endossos, ou da inadequação da Apólice para garantia do Edital;
- g) atos de terrorismo conforme definido por legislação ou regulamentação aplicável;
- h) atos de hostilidade, guerra, rebelião, insurreição, revolução, confisco, destruição ou requisição decorrentes de qualquer ato de autoridade de fato ou de direito, civil ou militar e, em geral, todo ou qualquer ato ou consequência dessas ocorrências, bem como atos praticados por qualquer pessoa agindo ou em ligação com qualquer organização cujas atividades visem a derrubar pela força o governo ou instigar a sua queda, pela perturbação da ordem política e social do país por meio de atos de terrorismo, guerra, revolução, subversão e guerrilhas;
- i) quaisquer perdas, destruição ou danos, de quaisquer bens materiais, prejuízos e despesas emergentes ou consequentes de qualquer forma de radiação, contaminação, resíduo ou fissão, inclusive, mas não se limitando, às nucleares e ionizantes;

(Handwritten signatures and marks)



Nº Apólice Seguro Garantia: 12-0775-0201722
Proposta: 4225406
Controle Interno (Código Controle): 075370216
Nº de Registro SUSEP: 054362023001207750201722

Processo nº 221010-0023
Fls nº 333
Visto  **junto**
SEGUROS

j) obrigações que não estejam expressamente garantidas e previstas no Objeto da presente Apólice.

3. PRÊMIO

- 3.1. O Tomador é responsável pelo pagamento do Prêmio correspondente a Apólice, assim como de todos seus Endossos.
- 3.2. Esta Apólice continuará em vigor mesmo quando o Tomador não pagar o Prêmio nas datas convencionadas.
- 3.3. A presente modalidade de seguro-garantia não contempla a hipótese de devolução de prêmio em caso de cancelamento.

4. ALTERAÇÕES, RENOVAÇÕES E ATUALIZAÇÕES

- 4.1. A Apólice acompanhará as modificações já previstas no Edital subscrito, mediante emissão de Endosso ou nova Apólice.
- 4.2. Para alterações posteriores efetuadas no Edital, em virtude das quais se faça necessária a modificação da Apólice, esta poderá acompanhar tais modificações, desde que solicitado e haja o respectivo aceite pela Seguradora, por meio da emissão de Endosso ou nova Apólice.
- 4.3. **As alterações, renovações e atualizações não se presumem e serão precedidas de pedido do Segurado, acompanhado dos documentos que as demonstrem, inclusive para a atualização monetária do LMG pelo índice constante do Edital.**
- 4.4. **Ao aceitar a presente Apólice, Segurado e Tomador reconhecem o seu dever em comunicar à Seguradora, em prazo razoável, nunca superior a 10 (dez) dias úteis após o fato, de alterações ocorridas ao Edital ou da obrigação constante do Objeto da Garantia que influenciem o risco subscrito pela Seguradora, sendo, ou não, tais alterações formalizadas contratualmente.**
- 4.5. A não observância pelo Segurado das obrigações constantes no item 4.4. importam em Perda de Direitos, conforme item 7, abaixo, desde que (i) disso resulte agravamento do risco coberto; e (ii) isso tenha relação com o sinistro ou esteja comprovado, pela Seguradora, que o Segurado silenciou de má-fé.

5. RECLAMAÇÃO E CARACTERIZAÇÃO DE SINISTRO

- 5.1. **Reclamação de Sinistro:** não sanado o inadimplemento e não assinado o contrato administrativo licitado, a Reclamação de Sinistro poderá ser realizada pelo Segurado, mediante envio de comunicação à Seguradora, ao “canal de sinistro” constante do sítio eletrônico da Seguradora, informando-a acerca da conclusão do processo administrativo para apuração de Prejuízos.
- 5.2. **Caracterização do Sinistro:** o Sinistro restará caracterizado quando da exigibilidade dos Prejuízos causados ao Segurado, por culpa ou dolo do Tomador.
- 5.3. **Para a Reclamação de Sinistro será necessária a apresentação dos seguintes documentos:**
 - a) cópia do Edital de licitação e seus anexos;
 - b) cópia integral do processo licitatório correspondente ao Edital;
 - c) cópia da notificação do Tomador para assinatura do contrato administrativo licitado;
 - d) cópia do processo administrativo que documentou a inadimplência do Tomador e culminou na aplicação de multas e/ou apuração de Prejuízos ao Segurado;



Nº Apólice Seguro Garantia: 12-0775-0201722
Proposta: 4225406
Controle Interno (Código Controle): 075370216
Nº de Registro SUSEP: 054362023001207750201722

Processo nº 22/010x000
Fls nº 316
Visto

junto
SEGUROS

- e) planilha, relatório e/ou correspondências informando os Prejuízos sofridos;
- f) planilha, relatório e/ou correspondências informando da existência de valores retidos;
- g) cópia de atas, notificações, contranotificações, documentos, correspondências, inclusive e-mails, trocados entre Segurado e Tomador, relacionados à inadimplência do Tomador;
- h) cópia do novo contrato firmado pelo Segurado com o Licitante Substituto, quando aplicável.

5.4. **Regulação do Sinistro:** a Seguradora deverá apresentar Relatório Final de Regulação do Sinistro em até 30 (trinta) dias corridos, contados do recebimento da Reclamação de Sinistro devidamente acompanhada dos documentos acima listados.

5.4.1. A Seguradora poderá solicitar, ao Segurado, outros documentos e/ou informações complementares para a análise de cobertura da Reclamação de Sinistro apresentada, hipótese na qual o prazo previsto no item 5.4. será suspenso, voltando a correr sua contagem a partir do dia útil subsequente àquele em que forem completamente atendidas as exigências da Seguradora.

5.4.2. Em caso de decisão judicial, ou arbitral, que impeça ou de alguma forma influencie na possibilidade de execução da garantia pelo Segurado, ou suspenda os efeitos da Reclamação de Sinistro comunicada à Seguradora, o prazo de 30 (trinta) dias constante do item 5.4. será suspenso, voltando a correr sua contagem a partir do primeiro dia útil subsequente a revogação da decisão, ou ausência de efeito suspensivo ao recurso.

6. INDENIZAÇÃO E SUB-ROGAÇÃO

6.1. Caracterizado o Sinistro, a Seguradora indenizará o Segurado, ou o Beneficiário mediante pagamento em dinheiro dos Prejuízos ocasionados em razão da inadimplência do Tomador.

6.1.1. O cálculo da Indenização corresponderá ao valor das multas aplicadas ao Tomador, conforme disposto no Edital.

6.1.2. Em complemento ao cálculo descrito no item 6.1.1 acima, na ocorrência de sinistro, os eventuais saldos de créditos do Tomador apurados junto ao Segurado, serão utilizados para amortização do valor da indenização, sem prejuízo de seu pagamento no prazo devido.

6.2. Caso o pagamento da Indenização aconteça antes da apuração dos saldos de créditos do Tomador, o Segurado devolverá à Seguradora os valores por ela pagos em excesso.

6.3. O pagamento da Indenização deverá ocorrer dentro do prazo máximo de 30 (trinta) dias, devendo o Segurado colaborar com a assinatura do termo de quitação ou do termo de retomada, conforme o caso.

6.3.1. O não pagamento da Indenização no prazo previsto sujeitará a Seguradora ao pagamento de juros de mora e correção monetária, a partir daquela data, nos termos do Edital e sua legislação específica.

6.4. Paga a Indenização, a Seguradora se sub-rogará nos direitos e poderes do Segurado contra o Tomador e/ou terceiros cujos atos ou fatos tenham dado causa ao Sinistro.

6.4.1. É ineficaz qualquer ato do Segurado que diminua ou extinga, em prejuízo da Seguradora, os direitos de sub-rogação.

7. PERDA DE DIREITOS

7.1. Aplicam-se à presente Apólice as obrigações e responsabilidades do Segurado constantes dos artigos 765, 766, 768, 769 e 771 do Código Civil, ou outros que venham a substituí-los, bem como os direitos e faculdades da Seguradora emergentes de tais dispositivos legais.

7.2 O Segurado está ciente das hipóteses de perda de direito quanto à descumprimentos de suas obrigações, ônus, encargos, desembolsos e despesas de sua responsabilidade,

49
A



Nº Apólice Seguro Garantia: 12-0775-0201722
Proposta: 4225406
Controle Interno (Código Controle): 075370216
Nº de Registro SUSEP: 054362023001207750201722

Processo nº 21010000
Fls nº 327
Visto

junto
SEGUROS

assumidos e acordados no âmbito do Edital e/ou desta Apólice.

8. EXTINÇÃO DA COBERTURA

8.1. A responsabilidade da Seguradora extinguir-se-á, de pleno direito, quando ocorrer uma das seguintes situações abaixo:

- o contrato administrativo decorrente do Edital garantido pela Apólice for definitivamente assinado entre Segurado e Tomador;
- quando a Seguradora e o Segurado assim o acordarem;
- quando o pagamento da Indenização ao Segurado atingir o LMG da Apólice;
- quando o Objeto da Garantia for extinto; ou
- término da vigência prevista na Apólice ou Endosso.

8.2. A responsabilidade da Seguradora está limitada aos Prejuízos decorrentes dos eventos de inadimplemento ocorridos durante a Vigência da Apólice, observado o prazo prescricional de (um) ano aplicável ao contrato de seguro para sua caracterização e comunicação à Seguradora.

9. CONCORRÊNCIA DE APÓLICES E GARANTIAS

9.1. É vedada a utilização de mais de um seguro-garantia na mesma modalidade para cobrir o mesmo objeto, salvo no caso de apólices complementares.

9.2. No caso de existirem duas ou mais garantias distintas cobrindo as mesmas obrigações do Objeto da Garantia, a Indenização deverá ser dividida proporcionalmente entre as garantias apresentadas ao Edital, de modo a não resultar em auferição de lucro ao Segurado.

10. CONTROVÉRSIAS

10.1. Eventuais controvérsias entre Seguradora e Segurado serão processadas no foro do domicílio do Segurado.

11. ACEITAÇÃO

11.1. A contratação da Apólice somente poderá ser feita mediante proposta assinada pelo proponente, seu representante ou por corretor de seguros habilitado. A proposta escrita deverá conter os elementos essenciais ao exame e aceitação do risco.

11.2. A Seguradora terá o prazo de 15 (quinze) dias para se manifestar sobre a aceitação ou não da proposta, contados da data de seu recebimento.

11.2.1. A solicitação de documentos complementares poderá ocorrer mais de uma vez, durante o prazo previsto no item 11.2. Nesta hipótese, o prazo de 15 (quinze) dias previsto no item 11.2 ficará suspenso, voltando a correr a partir da data em que se der a entrega da documentação.

11.3. No caso de não aceitação da proposta, a Seguradora comunicará o fato ao proponente por e-mail, via plataforma eletrônica ou qualquer outro meio escrito válido. A ausência de manifestação, por escrito, da Seguradora, no prazo acima aludido, não caracterizará a aceitação tácita do seguro.

11.4. Caso a aceitação da proposta dependa de contratação ou alteração de resseguro facultativo, o prazo aludido no item 11.2. será suspenso até que o ressegurador se manifeste formalmente, comunicando a Seguradora, por escrito, ao proponente, tal eventualidade, ressaltando a consequente inexistência de cobertura enquanto perdurar a suspensão.

11.5. A emissão da Apólice ou do endosso será feita em até 15 (quinze) dias, a partir da data de

50
A



Nº Apólice Seguro Garantia: 12-0775-0201722
Proposta: 4225406
Controle Interno (Código Controle): 075370216
Nº de Registro SUSEP: 054362023001207750201722

Processo nº 23100233
Filiado nº 23100233
Visto
junto
SEGUROS

aceitação da proposta.

11.6. A aceitação da proposta de seguro está sujeita à análise do risco.

12. DISPOSIÇÕES GERAIS

12.1. Fica estabelecido que, para fins indenitários, esta Apólice não cobrirá quaisquer Prejuízos, perdas e/ou demais penalidades decorrentes da violação de normas anticorrupção perpetradas com participação dolosa do Segurado e/ou seus representantes.

12.2. No tocante à alocação dos riscos previstos nesta garantia, havendo contrariedade e/ou divergência entre as disposições previstas na presente Apólice/Endosso e no contrato e/ou aditivos garantidos, prevalecerão sempre as disposições da presente Apólice/Endosso.

12.3. Cabe ao Tomador e ao Segurado a conferência das condições e termos desta Apólice e/ou Endosso, estando de pleno acordo que a Seguradora a preste e cumpra, tal como disposto em suas Condições Contratuais.

12.4. Tomador e Segurado reconhecem que a validade do presente negócio jurídico e a eficácia do contrato de seguro é vinculada à aceitação do Segurado da presente Apólice ou Endosso em sua integralidade.

12.5. Esta Apólice é inalienável e irrevogável.

12.6. Considera-se como âmbito geográfico de cobertura todo o território nacional.

12.7. A presente Apólice não conta com franquias, participações obrigatórias do Segurado, carência de qualquer tipo, assim como não permite a reintegração do seu Limite Máximo de Garantia.

12.8. Este seguro é contratado a primeiro risco absoluto.

12.9. O registro do produto é automático e não representa aprovação ou recomendação por parte da SUSEP.

12.10. O segurado poderá consultar a situação cadastral do corretor de seguros e da sociedade seguradora no sítio eletrônico <https://www.gov.br/susep>.

13. DEFINIÇÕES

13.1. Em acréscimo aos termos definidos constantes das Condições Contratuais, aplicam-se também a esta Apólice, as seguintes definições:

I. **Apólice:** documento, emitido e assinado pela Seguradora, que representa formalmente o contrato de seguro-garantia.

II. **Beneficiário:** pessoa jurídica, a qual possui interesse legítimo no Objeto da Garantia e que pode incorrer, direta ou indiretamente, em Prejuízos decorrentes do inadimplemento contratual do Tomador.

III. **Condições Particulares:** conjunto de cláusulas que complementam ou alteram as Condições Contratuais.

IV. **Edital:** ato indicado no Objeto da Garantia, por intermédio do qual o Segurado faz público seu propósito de licitar um objeto determinado, estabelece os requisitos exigidos dos proponentes e das propostas, regula os termos segundo os quais os avaliará e fixa as cláusulas do eventual contrato a ser firmado, contemplando o instrumento de sua publicação, seus anexos, manuais, resumos, projetos e demais informações disponibilizadas pelo Segurado para elaboração de propostas pelos licitantes.

V. **Endosso:** documento emitido pela Seguradora por meio do qual são formalizadas alterações da Apólice.

VI. **Indenização:** contraprestação da Seguradora perante o Segurado relativa aos Prejuízos causados pelo Tomador em razão do inadimplemento das obrigações cobertas pelo seguro, a qual

52
A



Nº Apólice Seguro Garantia: 12-0775-0201722
Proposta: 4225406
Controle Interno (Código Controle): 075370216
Nº de Registro SUSEP: 054362023001207750201722

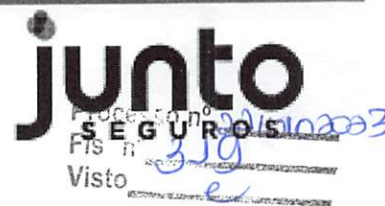

poderá se dar por meio de pagamento em dinheiro dos Prejuízos apurados no âmbito dos Prejuízos cobertos pelo seguro.

VII. **Limite Máximo de Garantia (LMG):** valor máximo de indenização garantido pela Seguradora considerando uma ou mais coberturas previstas na Apólice.

VIII. **Prejuízos:** multas e penalidades aplicadas pelo Segurado ao Tomador, em decorrência da não assinatura do contrato administrativo, conforme definido no Edital, as quais não tenham sido adimplidas no prazo definido no Edital ou notificação ao Tomador.

IX. **Prêmio:** importância devida pelo Tomador à Seguradora, como contraprestação da cobertura de seguro contratada.

X. **Prêmio Mínimo:** a parcela do prêmio não reembolsável e devido à Seguradora a título de remuneração mínima a partir do momento da emissão do seguro, em razão do consumo de capacidade e seu custo de oportunidade, bem como pela própria garantia securitária prestada desde o momento da emissão da Apólice.

XI. **Relatório Final de Regulação de Sinistro:** documento no qual a Seguradora comunica existência de cobertura ou, conforme o caso, as razões técnico-legais para eventual negativa de cobertura ou extinção de cobertura/responsabilidade da Seguradora.

XII. **Segurado:** ente da Administração Pública que publica o Edital, nos termos da legislação.

XIII. **Seguradora:** é a Junto Seguros S/A.

XIV. **Seguro-garantia:** seguro que garante o fiel cumprimento das obrigações assumidas pelo Tomador perante o Segurado, conforme Condições Contratuais da Apólice

XV. **Tomador:** pessoa jurídica participante de processo licitatório correspondente ao Edital.

XVI. **Vigência:** as Apólices e Endossos terão seu início e término de vigência às 23:59hs das datas para tal fim neles indicadas.



ESTADO DO MARANHÃO
MUNICÍPIO DE ESPERANTINÓPOLIS
COMISSÃO PERMANENTE DE LICITAÇÃO
CNPJ: 06.376.669/0001-69



Processo nº 2210103023
Fls nº 320
Visto

JUNTADA DE DOCUMENTOS PARA CREDENCIAMENTO

Junto aos autos do processo licitatório nº 011/2023, na modalidade TOMADA DE PREÇOS, os documentos de CREDENCIAMENTO apresentados para o presente certame.

Esperantinópolis - MA, em 21 de novembro de 2023.

**ANTONIO CAITANO LIMA
PRESIDENTE DA CPL**



ESTADO DO MARANHÃO
MUNICÍPIO DE ESPERANTINÓPOLIS
COMISSÃO PERMANENTE DE LICITAÇÃO
CNPJ: 06.376.669/0001-69



Processo nº 2210102023
Fls nº 327
Visto e

Processo Administrativo nº 2210102023
Modalidade: TOMADA DE PREÇOS nº 011/2023
Tipo: Menor Preço Global

Objeto: contratação de empresa de engenharia para manutenção em recapeamento asfáltico em rodovias urbanas e rurais, no Município de Esperantinópolis/MA.

Documentos de Credenciamento da Empresa:

J. F. DA COSTA FILHO & CIA LTDA
CNPJ: 14.795.690/0001-27



TOMADA DE PREÇOS Nº 011/2023

TIPO: MENOR PREÇO GLOBAL

DATA DA ABERTURA: 21 DE NOVEMBRO DE 2023 AS 14:00HS

RUA JEFFERSON MOREIRA, S/N – CENTRO

LOCAL: PREFEITURA MUNICIPAL DE ESPERANTINOPOLIS – MA

**PREFEITURA MUNICIPAL DE ESPERANTINOPOLIS -
MA COMISSÃO PERMANENTE DE LICITAÇÃO**

CREENCIAMENTO

Empresa: F & F CONSTRUÇÕES LTDA
CNPJ: Nº 14.795.690/0001-27



F & F CONSTRUÇÕES LTDA

J.F DA COSTA FILHO & CIA LTDA

CNPJ Nº 14.795.690/0001-27 e INSC.MUNICIPAL Nº 43.0033

PROVA Nº 22/01/2023
Visto

"PROCURAÇÃO "AD JUDICIA"

OUTORGANTE: J. F. DA COSTA FILHO & CIA LTDA, inscrita no CNPJ sob nº 14.795.690/0001-27, situada à Rua 1 Quadra 4 Lote 19 nº 19, Bairro Colina Park II - CEP: 65.760-000 – PRESIDENTE DUTRA – MA. E o seu Sócio Administrador o Sr. Jose Felix da Costa Filho, portador do CPF nº 268.633.323-53, cédula de identidade nº 037372422009-4 SESC-MA, designa poderes ao outorgado abaixo.

OUTORGADO: EPAMINONDAS TEIXEIRA OLIVEIRA NETO, brasileiro, solteiro, bacharel em Ciências Contábeis, com CPF nº 603.530.383-85, e cédula de identidade nº 036882252009-7 SSP-MA, residente e domiciliado na Travessa Ariston Costa, 22, Centro, CEP 65.760-000 - Presidente Dutra – MA..

DOS PODERES: Com os poderes da cláusula "Ad Judicia", a fim de propor ação em qualquer juízo ou Tribunal, além de defender a empresa privada, J. F. DA COSTA FILHO & CIA LTDA, podendo propor contra quem de direito as ações competentes e defender, seguindo umas e outras, até a decisão final, usando os recursos legais e podendo ainda desistir, transigir, bem assim substabelecer a presente, com ou sem reservas de iguais poderes, e praticar todos os atos necessários para o bom e fiel desempenho deste mandato, dando tudo por bem, firme e valioso, tudo excepcionalmente previstos no art. 38 do CPC. Especialmente para defender os interesses da outorgante. **O OUTORGADO** o Sr. EPAMINONDAS TEIXEIRA OLIVEIRA NETO e pessoa designada pela empresa para representa-la, perante. **CPL DA PREFEITURA MUNICIPAL DE ESPERANTINOPOLIS – MA**, inclusive com poderes para renunciar ao direito de interposição de recurso, emitir proposta de preços, emitir declarações, receber intimações interpor recursos, assinar contrato, assim como praticar todos os demais atos pertinentes ao certame, argumentar sobre o andamento em qualquer fase da licitação, interpor recursos e alegações contra licitantes juntamente com a CPL, em nome da licitante, nos procedimentos licitatórios. Carta Convite, Tomada de Preço, Pregão ou Concorrência Publica, em epigrafe.

2º OFICIO

Presidente Dutra – MA, 20 de novembro de 2023.

J.F.DA COSTA FILHO & CIA LTDA
Jose Felix da Costa Filho
CPF nº 268.633.323-53
C.I. 037372422009-4-SESC/MA
Sócio Administrador

OUTORGADO

EPAMINONDAS TEIXEIRA OLIVEIRA NETO
CPF. 603.530.383-85

2º OFÍCIO EXTRAJUDICIAL DE REGISTRO CIVIL
PESSOA JURÍDICA, TÍTULOS E DOCUMENTOS E
TABELAÇÃO DE NOTAS DE PRESIDENTE DUTRA - MA
Oficinal - Voz de Lima, Voz Sardinha
Rua 25 de Junho, 249 - Centro, CEP 65760-000
E-mail: cartorioresidentedutra@hotmail.com
Tel.: (99) 3653-0394 / Cel.: (99) 99440-2383

----- RECONHECIMENTO 119853 -----
Reconheço a assinatura por SEMELHANÇA de J. F DA COSTA FILHO & CIA LTDA, neste ato representada por (1) JOSE FELIX DA COSTA FILHO, Presidente Dutra, 20 de novembro de 2023. Poder Judiciário - TJMA.
Consulte em <http://selo.tjma.jus.br>



Bairro Colina Park II – Presidente Dutra – MA,
0252 - e-mail - jfconstrucoes.projetos@gmail.com

DANIELLY FERNANDES DA SILVA - Escrevente Autorizada
Total R\$ 6.02 Emol R\$ 5.44 FERC R\$ 0.16 FADEP R\$ 0.21 FEMP R\$ 0.21 - Selo: REC/FI0315765V4E9NUVSZVA4785





F & F CONSTRUÇÕES LTDA

J.F DA COSTA FILHO & CIA

CNPJ Nº 14.748.890/0001-37 E INSC. MUNICIPAL Nº 43.9633

Processo nº 2210102073
Fls. nº 35
Visto

REPUBLICA FEDERATIVA DO BRASIL
MINISTÉRIO DAS CIDADES
DEPARTAMENTO NACIONAL DE TRÂNSITO
CARTÃO NACIONAL DE HABILITAÇÃO

PIAUÍ

Nome: **EPAMIRON DAS TEIXEIRA OLIVEIRA NETO**

RG: **0368822520097 SSP MA**

CPF: **603.530.383-95** DATA NASCIMENTO: **14/01/1992**

Formação: **EDISIO DANTAS TEIXEIRA**

MARIA CLESIA MAIA
CAMPELO TEIXEIRA

PERMISSÃO: **AB** ACC: **AB** CAT HAB: **AB**

Nº REGISTRO: **06053352468** VALIDADE: **01/10/2023** HABILITAÇÃO: **29/04/2014**

OBSERVAÇÕES:
A
EAR

ASSINATURA DO PORTADOR

LUGAR: **TERESINA, PI** DATA DE EMISSÃO: **09/10/2018**

ASSINATURA DO EMISSOR

35188008799
PI320669251

PIAUÍ

VALIDA EM TODO O TERRITÓRIO NACIONAL
1745978127

PROIBIDO PLASTIFICAR
1745978127



Handwritten signatures and initials in blue ink.



Processo nº 221010073
Fls nº 326
Visto

Sistema de Cadastramento Unificado de Fornecedores - SICAF

Certificado de Registro Cadastral - CRC

(Emissão conforme art. 17 da Instrução Normativa nº 03, de 26 abril de 2018)

CNPJ: 14.795.690/0001-27
Razão Social: J. F. DA COSTA FILHO & CIA LTDA

Atividade Econômica Principal:

4313-4/00 - OBRAS DE TERRAPLENAGEM

Endereço:

RUA 1 QUADRA 4 LOTE 19, 19 - COLINAS PARK II - Presidente Dutra / Maranhão

Observações:

A veracidade das informações poderá ser verificada no endereço www.comprasgovernamentais.gov.br.
Este certificado não substitui os documentos enumerados nos artigos 28 a 31 da Lei nº 8.666, de 1993.

Emitido em: 06/11/2023 09:04

1 de 1



Sistema de Cadastramento Unificado de Fornecedores - SICAF

Declaração

Declaramos para os fins previstos na Lei nº 8.666, de 1993, conforme documentação registrada no SICAF, que a situação do fornecedor no momento é a seguinte:

Dados do Fornecedor

CNPJ: 14.795.690/0001-27 DUNS@: 90*****26
Razão Social: J. F. DA COSTA FILHO & CIA LTDA
Nome Fantasia: F & F CONSTRUCOES LTDA
Situação do Fornecedor: Credenciado Data de Vencimento do Cadastro: 26/10/2024
Natureza Jurídica: SOCIEDADE EMPRESÁRIA LIMITADA
MEI: Não
Porte da Empresa: Empresa de Pequeno

Ocorrências e Impedimentos

Ocorrência: Nada Consta
Impedimento de Licitar: Nada Consta

Níveis cadastrados:

I - Credenciamento

II - Habilitação Jurídica

III - Regularidade Fiscal e Trabalhista Federal

Receita Federal e PGFN	Validade:	26/02/2024
FGTS	Validade:	14/11/2023
Trabalhista (http://www.tst.jus.br/certidao)	Validade:	04/05/2024

IV - Regularidade Fiscal Estadual/Distrital e Municipal

Receita Estadual/Distrital	Validade:	22/02/2024
Receita Municipal	Validade:	08/01/2024

VI - Qualificação Econômico-Financeira

Validade: 31/05/2024

Esta declaração é uma simples consulta e não tem efeito legal

Emitido em: 06/11/2023 09:03

CPF: 268.633.323-53 Nome: JOSE FELIX DA COSTA FILHO

Ass: _____

**ALTERAÇÃO CONTRATUAL Nº 03 DA SOCIEDADE EMPRESARIA LIMITADA DENOMINADA
J F DA COSTA FILHO & CIA LTDA
CNPJ: 14.795.690/0001-27**

Pelo presente instrumento particular, abaixo assinados:

JOSÉ FELIX DA COSTA FILHO, brasileiro, empresário, casado, natural de Coroatá – MA, nascido em 01 de Janeiro de 1960, R.G 0373724220094 SESC/MA, expedido em 14 de Maio de 2021, C.P.F nº 268.633.323-53, Residente Rua Graça Aranha Nº 01 – Centro – Presidente Dutra – MA, CEP: 65.760-000

JOSÉ FELIX DA COSTA JUNIOR, brasileiro, empresário, casado, natural de Barra do Corda – MA, nascido em 07 de Outubro de 1986, portador do R.G 0324341920060 SESC/MA expedido em 30 de Abril de 2009, CPF 601.718.943-32, Rua Graça Aranha Nº 06 Apartamento 06 – Centro – Presidente Dutra – MA, CEP: 65.760-000

Únicos Sócios da Sociedade Empresaria Limitada **J F DA COSTA FILHO & CIA LTDA**, com sede na Rua Nelson Sereno Nº 155 – Sala A, Bairro Centro, Presidente Dutra, Estado do Maranhão, CEP: 65.760-00, Empresa Registrado na Junta Comercial do Estado do Maranhão - JUCEMA, sob o NIRE, 21200768660 em 22 de Dezembro de 2011 e inscrita no CNPJ sob o nº 14.795.690/0001-27. Resolvem assim **alterar e consolidar o Contrato Social**, mediante as seguintes cláusulas:

CLAUSULA PRIMEIRA: Transfere-se o endereço da Rua Nelson Sereno Nº 155 – Sala A, Bairro Centro, Presidente Dutra, Estado do Maranhão, CEP: 65.760-00 para Rua 1 Quadra 4 Lote 19, 19 , Colinas Park II, Presidente Dutra – MA, CEP: 65.760-000

CLAUSULA SEGUNDA – O Objeto Social passa a ser:

4313-4/00 - Obras de terraplenagem; 4213-8/00 - Obras de urbanização - ruas, praças e calçadas; 3812-2/00 - Coleta de resíduos perigosos; 4120-4/00 - Construção de edifícios; 4211-1/01 - Construção de rodovias e ferrovias; 4222-7/01 - Construção de redes de abastecimento de água, coleta de esgoto e construções correlatas, exceto obras de irrigação; 4292-8/01 - Montagem de estruturas metálicas; 4299-5/99 - Outras obras de engenharia civil não especificadas anteriormente (construção de estruturas com tirantes, as obras de contenção, a construção de cortinas de proteção de encostas e muros de arrimo, construção de vias, serviços de infra-estrutura, aterro e etc); 4321-5/00 - Instalação e manutenção elétrica; 4330-4/03 - Obras de acabamento em gesso e estuque; 4330-4/04 - Serviços de pintura de edifícios em geral; 4330-4/99 - Outras obras de acabamento da construção; 4391-6/00 - Obras de fundações; 4399-1/03 - Obras de alvenaria; 4399-1/05 - Perfuração e construção de poços de água; 7711-0/00 - Locação de automóveis sem condutor; 8121-4/00 - Limpeza em prédios e em domicílios; 8122-2/00 - Imunização e controle de pragas urbanas; 8129-0/00 - Atividades de limpeza não especificadas anteriormente (as atividades de limpeza e de tratamento de piscinas, as atividades de limpeza especializada como a limpeza de chaminés, de fornos, incineradores, caldeiras, dutos de ventilação e de refrigeração de ar, a atividade de limpeza de máquinas industriais, a atividade de limpeza em trens, ônibus, embarcações, a atividade de limpeza do interior de tanques marítimos, a atividade de limpeza de garrafas, a atividade de limpeza de ruas, a atividade de limpeza de caixas de água e caixas de gordura, os serviços de eliminação de microorganismos nocivos por meio de esterilização em produtos agrícolas, livros, equipamentos médico-hospitalares e outros); 8130-3/00 - Atividades paisagísticas; 4299-5/01 - Construção de instalações esportivas e recreativas; 7112-0/00 - Serviços de engenharia; 3702-9/00 - Atividades relacionadas a esgoto, exceto a gestão de redes; 3811-4/00 - Coleta de resíduos não-perigosos.

E exercerá as seguintes atividades:

- 4313-4/00 - Obras de terraplenagem
- 4299-5/99 - Outras obras de engenharia civil não especificadas anteriormente
- 4330-4/03 - Obras de acabamento em gesso e estuque
- 4330-4/04 - Serviços de pintura de edifícios em geral
- 3811-4/00 - Coleta de resíduos não-perigosos
- 4399-1/05 - Perfuração e construção de poços de água
- 4222-7/01 - Construção de redes de abastecimento de água, coleta de esgoto e construções correlatas, exceto obras de irrigação
- 7112-0/00 - Serviços de engenharia
- 4399-1/03 - Obras de alvenaria
- 3702-9/00 - Atividades relacionadas a esgoto, exceto a gestão de redes
- 4292-8/01 - Montagem de estruturas metálicas
- 4211-1/01 - Construção de rodovias e ferrovias
- 4213-8/00 - Obras de urbanização - ruas, praças e calçadas
- 4299-5/01 - Construção de instalações esportivas e recreativas
- 4391-6/00 - Obras de fundações
- 8129-0/00 - Atividades de limpeza não especificadas anteriormente
- 4321-5/00 - Instalação e manutenção elétrica
- 3812-2/00 - Coleta de resíduos perigosos
- 4330-4/99 - Outras obras de acabamento da construção
- 8121-4/00 - Limpeza em prédios e em domicílios
- 8130-3/00 - Atividades paisagísticas
- 7711-0/00 - Locação de automóveis sem condutor
- 4120-4/00 - Construção de edifícios
- 8122-2/00 - Imunização e controle de pragas urbanas

**ALTERAÇÃO CONTRATUAL Nº 03 DA SOCIEDADE EMPRESARIA LIMITADA DENOMINADA
J F DA COSTA FILHO & CIA LTDA
CNPJ: 14.795.690/0001-27**

EM VIRTUDE DA ALTERAÇÃO ORA EFETUADA, CONSOLIDA-SE O CONTRATO SOCIAL MEDIANTE AS SEGUINTE CLÁUSULAS:

Srº **JOSÉ FELIX DA COSTA FILHO**, brasileiro, empresário, casado, natural de Coroatá – MA, nascido em 01 de Janeiro de 1960, R.G 0373724220094 SESC/MA, expedido em 14 de Maio de 2021, C.P.F nº 268.633.323-53, Residente Rua Graça Aranha Nº 01 – Centro – Presidente Dutra – MA, CEP: 65.760-000

JOSÉ FELIX DA COSTA JUNIOR, brasileiro, empresário, casado, natural de Barra do Corda – MA, nascido em 07 de Outubro de 1986, portador do R.G 0324341920060 SESC/MA expedido em 30 de Abril de 2009, CPF 601.718.943-32, Rua Graça Aranha Nº 06 Apartamento 06 – Centro – Presidente Dutra – MA, CEP: 65.760-000. Constitui uma Sociedade Empresária Limitada, sob as seguintes cláusulas:

CLÁUSULA PRIMEIRA: A presente Sociedade Empresaria Limitada, gira sob o nome empresarial de **J F DA COSTA FILHO & CIA LTDA**, com sede Rua 1 Quadra 4 Lote 19, 19, Colinas Park II, Presidente Dutra – MA, CEP: 65.760-000, com inscrição no CNPJ sob nº **14.795.690/0001-27**, podendo, a qualquer tempo, a critério de seu socio administrador, abrir ou fechar filiais, em qualquer parte do território nacional.

CLÁUSULA SEGUNDA: A empresa tem o seguinte objeto social:

4313-4/00 - Obras de terraplenagem; 4213-8/00 - Obras de urbanização - ruas, praças e calçadas; 3812-2/00 - Coleta de resíduos perigosos; 4120-4/00 - Construção de edifícios; 4211-1/01 - Construção de rodovias e ferrovias; 4222-7/01 - Construção de redes de abastecimento de água, coleta de esgoto e construções correlatas, exceto obras de irrigação; 4292-8/01 - Montagem de estruturas metálicas; 4299-5/99 - Outras obras de engenharia civil não especificadas anteriormente (construção de estruturas com tirantes, as obras de contenção, a construção de cortinas de proteção de encostas e muros de arrimo, construção de vias, serviços de infra-estrutura, aterro e etc); 4321-5/00 - Instalação e manutenção elétrica; 4330-4/03 - Obras de acabamento em gesso e estuque; 4330-4/04 - Serviços de pintura de edifícios em geral; 4330-4/99 - Outras obras de acabamento da construção; 4391-6/00 - Obras de fundações; 4399-1/03 - Obras de alvenaria; 4399-1/05 - Perfuração e construção de poços de água; 7711-0/00 - Locação de automóveis sem condutor; 8121-4/00 - Limpeza em prédios e em domicílios; 8122-2/00 - Imunização e controle de pragas urbanas; 8129-0/00 - Atividades de limpeza não especificadas anteriormente (as atividades de limpeza e de tratamento de piscinas, as atividades de limpeza especializada como a limpeza de chaminés, de fornos, incineradores, caldeiras, dutos de ventilação e de refrigeração de ar, a atividade de limpeza de máquinas industriais, a atividade de limpeza em trens, ônibus, embarcações, a atividade de limpeza do interior de tanques marítimos, a atividade de limpeza de garrafas, a atividade de limpeza de ruas, a atividade de limpeza de caixas de água e caixas de gordura, os serviços de eliminação de microorganismos nocivos por meio de esterilização em produtos agrícolas, livros, equipamentos médico-hospitalares e outros); 8130-3/00 - Atividades paisagísticas; 4299-5/01 - Construção de instalações esportivas e recreativas; 7112-0/00 - Serviços de engenharia; 3702-9/00 - Atividades relacionadas a esgoto, exceto a gestão de redes; 3811-4/00 - Coleta de resíduos não-perigosos.

E exerce as seguintes atividades:

4313-4/00 - Obras de terraplenagem
4299-5/99 - Outras obras de engenharia civil não especificadas anteriormente
4330-4/03 - Obras de acabamento em gesso e estuque
4330-4/04 - Serviços de pintura de edifícios em geral
3811-4/00 - Coleta de resíduos não-perigosos
4399-1/05 - Perfuração e construção de poços de água
4222-7/01 - Construção de redes de abastecimento de água, coleta de esgoto e construções correlatas, exceto obras de irrigação
7112-0/00 - Serviços de engenharia
4399-1/03 - Obras de alvenaria
3702-9/00 - Atividades relacionadas a esgoto, exceto a gestão de redes
4292-8/01 - Montagem de estruturas metálicas
4211-1/01 - Construção de rodovias e ferrovias
4213-8/00 - Obras de urbanização - ruas, praças e calçadas
4299-5/01 - Construção de instalações esportivas e recreativas
4391-6/00 - Obras de fundações
8129-0/00 - Atividades de limpeza não especificadas anteriormente
4321-5/00 - Instalação e manutenção elétrica
3812-2/00 - Coleta de resíduos perigosos
4330-4/99 - Outras obras de acabamento da construção
8121-4/00 - Limpeza em prédios e em domicílios
8130-3/00 - Atividades paisagísticas
7711-0/00 - Locação de automóveis sem condutor
4120-4/00 - Construção de edifícios
8122-2/00 - Imunização e controle de pragas urbanas

[Handwritten signatures and initials in blue ink, including a large signature and the initials 'A' and '70']

**ALTERAÇÃO CONTRATUAL Nº 03 DA SOCIEDADE EMPRESARIA LIMITADA DENOMINADA
J F DA COSTA FILHO & CIA LTDA
CNPJ: 14.795.690/0001-27**

CLÁUSULA TERCEIRA: O capital (é) de R\$ 800.000,00 (Oitocentos Mil Reais), dividido em 800.000,00 (oitocentos mil), quotas de valor nominal R\$ 1,00 (Um Real) cada uma. Totalmente integralizado neste ato em moeda corrente do País.

Parágrafo único. O capital encontra-se subscrito e integralizado pelos sócios da seguinte forma:

NOME	QUOTAS	R\$	%
JOSÉ FELIX DA COSTA FILHO	720.000	R\$ 720.000,00	90
JOSE FELIX DA COSTA JUNIOR	80.000	R\$ 80.000,00	10
TOTAL	300.000	R\$ 800.000,00	100

CLÁUSULA QUARTA: A empresa iniciou suas atividades em 22/12/2011 e seu prazo de duração é por tempo indeterminado. É garantida a continuidade da pessoa Jurídica diante do impedimento por força maior ou impedimento temporário ou permanente do titular, podendo a empresa ser alterada para atender uma nova situação.

CLÁUSULA QUINTA: As quotas são indivisíveis e não poderão ser cedidas ou transferidas a terceiros sem o consentimento do outro sócio, aquém fica assegurado, em igualdade de condições e preço direto de preferencia para a sua aquisição se postas a venda, formalizando, se realizada a cessão delas, a delas. A alteração contratual pertinente.

CLAUSULA SEXTA: A responsabilidade de cada sócio é restrita ao valor de suas quotas, mas todos respondem solidariamente pela integralização do capital social.

CLAUSULA SETIMA: A administração da sociedade será exercida pelo sócio **JOSÉ FELIX DA COSTA FILHO** que representará legalmente a sociedade e poderá praticar todo e qualquer ato de gestão pertinente ao objeto social.

Parágrafo único. Não constituindo o objeto social, a alienação ou a oneração de bens imóveis depende de autorização da maioria.

CLÁUSULA OITAVA: O administrador declara, sob as penas da lei, que não está impedido de exercer a administração da empresa, por lei especial, ou em virtude de condenação criminal, ou por se encontrar sob os efeitos dela, a pena que vede, ainda que temporariamente, o acesso a cargos públicos; ou por crime falimentar, de prevaricação, peita ou suborno, concussão, peculato, ou contra a economia popular, contra o sistema financeiro nacional, contra normas de defesa da concorrência, contra as relações de consumo, fé pública, ou a propriedade. (Art. 1.011, § 1º do CC).

CLÁUSULA NONA: O término de cada exercício social será encerrado em 31 de dezembro do ano civil, com a apresentação do balanço patrimonial e resultado econômico do ano fiscal.

CLÁUSULA DECIMA: Nos quatro meses seguintes do exercício social, os sócios deliberarão sobre as contas e designarão administrador (es) quando for o caso.

CLAUSUA DECIMA PRIMEIRA: Os sócios poderão de comum acordo, fixar uma retirada mensal. A título de, pro labore, observadas as disposições regulamentadas pertinentes.

CLAUSULA DECIMA SEGUNDA: Falecendo ou interdito qualquer sócio, a sociedade continuará suas atividades com os herdeiros, sucessores e o incapaz. Não sendo possível ou inextinto interesse deste ou dos sócios remanescentes, o valor de seus haveres será apurado e liquidado com base na situação patrimonial da sociedade, a data da resolução, verificada em balanço especialmente levantado.

Parágrafo Único - O mesmo procedimento será adotado em outros casos em que a sociedade se resolva em relação a seu sócio.

CLÁUSULA DECIMA TERCEIRA: Declara o titular da Sociedade Empresaria Limitada, para os devidos fins e efeitos de direito, que o mesmo não participa de nenhuma outra pessoa jurídica dessa modalidade.

[Handwritten signatures and initials in blue ink, including a large 'X' and the number '08']

**ALTERAÇÃO CONTRATUAL Nº 03 DA SOCIEDADE EMPRESARIA LIMITADA DENOMINADA
J F DA COSTA FILHO & CIA LTDA
CNPJ: 14.795.690/0001-27**

CLÁUSULA DECIMA QUARTA - DECLARAÇÃO DE DESIMPEDIMENTO

O Administrador declara, sob as penas da lei, de que não está impedido de exercer a administração da empresa, por lei especial, ou em virtude de condenação criminal, ou por se encontrar sob os efeitos dela, a pena que vede, ainda que temporariamente, o acesso a cargos públicos; ou por crime falimentar, de prevaricação, peita ou suborno, concussão, peculato, ou contra a economia popular, contra o sistema financeiro nacional, contra normas de defesa da concorrência, contra as relações de consumo, fé pública, ou a propriedade.

CLÁUSULA DECIMA QUINTA - PORTE EMPRESARIAL

Os sócios declaram que a sociedade se enquadra como **Empresa de Pequeno Porte - EPP**, nos termos da Lei Complementar nº 123, de 14 de dezembro de 2006, e que não se enquadra em qualquer das hipóteses de exclusão relacionadas no § 4º do art. 3º da mencionada lei. (art. 3º, II, LC nº 123, de 2006)

CLÁUSULA DECIMA SEXTA - FORO

Fica eleito o Foro da Comarca de Presidente Dutra - MA, para qualquer ação fundada neste ato constitutivo, renunciando-se a qualquer outro por muito especial que seja. E por estar assim constituído, assino o presente instrumento particular que foi lavrado em uma única via que será destinada ao registro e arquivamento na Junta Comercial do Estado do Maranhão.

Presidente Dutra - MA, 03 de Outubro de 2022

JOSÉ FELIX DA COSTA FILHO
Socio Administrador

JOSÉ FELIX DA COSTA JUNIOR
Socio (a)

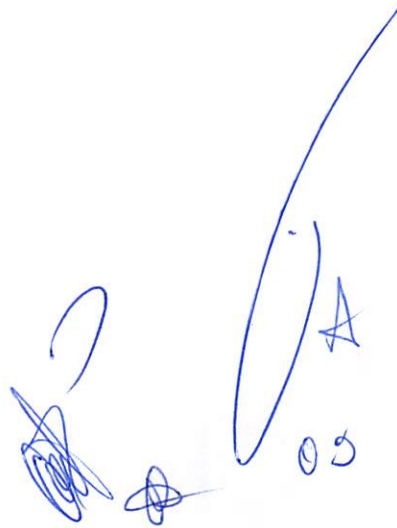



ASSINATURA ELETRÔNICA

Certificamos que o ato da empresa J. F. DA COSTA FILHO & CIA LTDA consta assinado digitalmente por:

IDENTIFICAÇÃO DO(S) ASSINANTE(S)	
CPF/CNPJ	Nome
26863332353	JOSE FELIX DA COSTA FILHO
60171894332	JOSE FELIX DA COSTA JUNIOR

CERTIFICO O REGISTRO EM 05/10/2022 09:33 SOB Nº 20221171002.
PROTOCOLO: 221171002 DE 05/10/2022.
CÓDIGO DE VERIFICAÇÃO: 12213074369. CNPJ DA SEDE: 14795690000127.
NIRE: 21200768660. COM EFEITOS DO REGISTRO EM: 26/09/2022.
J. F. DA COSTA FILHO & CIA LTDA

JUCEMA

CARLOS ANDRÉ DE MORAES PEREIRA
SECRETÁRIO-GERAL
www.empresafacil.ma.gov.br

A validade deste documento, se impresso, fica sujeito à comprovação de sua autenticidade nos respectivos portais, informando seus respectivos códigos de verificação.

Proce. 011º 22101023

F & F CONSTRUÇÕES

Fls nº 333
Visto

REPÚBLICA FEDERATIVA DO BRASIL

ESTADO DO MARANHÃO
SECRETARIA DE ESTADO DA SEGURANÇA PÚBLICA
DELEGACIA GERAL DE POLÍCIA CIVIL
INSTITUTO DE IDENTIFICAÇÃO

Nome: **JOSE FELIX DA COSTA FILHO**

Religião: **JOSE FELIX DACOSTA E JOAQUINA REIS DA COSTA**

DATA NASCIMENTO: 01/01/1960 ORGÃO EMISSOR: SSP/MA CATORÇÃO: **

NATURALIDADE: **COROATA - MA**

OSSERVAÇÃO:

ASSINATURA DO TITULAR

CARTEIRA DE IDENTIDADE

DE N.º 116 DE 29 DE AGOSTO DE 1933

CPF: 26863332353 P-020 VIA-02

REGISTRO GERAL: 037372422006-4 DATA DE EMISSÃO: 14/05/2021

REGISTRO CIVIL: CASAM N.º 6968 FLS. 119 LIV. 047 PRESIDENTE DUTRA MA 2 OFC

T. ELEITORAL / ZONA / SECT. C. PIS / NOME / UF

N.º / PIS / C. PIS / IDENTIDADE PROFISSIONAL

CLASS. MILITAR

DATA: 2720389987

MAI619042013

VALIDA EM TODO O TERRITÓRIO NACIONAL

0086750186





0086750186

[Handwritten signature]

[Handwritten initials]



F & F CONSTRUÇÕES
J.F. DA COSTA FILHO & CIA. S.A.
Processo nº 2023.0000000-0
13178 DA

REPUBLICA FEDERATIVA DO BRASIL	
ESTADO DO MARANHÃO SECRETARIA DE ESTADO DA SEGURANÇA PÚBLICA DELEGACIA GERAL DE POLÍCIA CIVIL INSTITUTO DE IDENTIFICAÇÃO	
	
MAI967976316	
Assinatura do Titular: José Felix da Costa Júnior	
CARTEIRA DE IDENTIDADE	
VALIDA EM TODO O TERRITÓRIO NACIONAL	
REGISTRO GERAL 032434192006-0	DATA DE EXPEDIÇÃO 29/05/2018
NOME JOSÉ FELIX DA COSTA JÚNIOR	
FILIAÇÃO JOSÉ FELIX DA COSTA FILHO E EDINA MARIA DE SOUZA COSTA	
NATURALIDADE BARRA DO CORDA - MA	DATA DE NASCIMENTO 07/10/1986
DOC ORIGEM NASC. N.66181 FLS.115-V LIV.125	
CPF 601718943-32	ASSINATURA DO DIRETOR
SAO LUIS-MA P-020	LUCE FLAOR CARVALHO
VIA-02	
LEI Nº 7.116 DE 29/05/83	

2º OFÍCIO EXTRAJUDICIAL DE REGISTRO CIVIL,
PESSOAS JURÍDICAS, TÍTULOS E DOCUMENTOS E
TABELIONATO DE NOTAS DE PRESIDENTE DUTRA - MA
Oficial: Vitor de Lima Vaz Sardinha
Rua 28 de Junho, 249 - Centro - CEP: 65760-000
E-mail: cartorio@seidm.ma.gov.br
Tel.: (99) 3583-0339 / (99) 3583-0338

---- AUTENTICAÇÃO 024264 ----
Autentico a presente cópia reprográfica, por ser uma reprodução fiel do documento original e com a qual a conferi e dou fé. Presidente Dutra/MA, 19 de outubro de 2023. Poder Judiciário - TJMA. Consulte a validade deste selo em <https://selo.tjma.jus.br>.



VANUZA COELHO DA COSTA - Escrevente Autorizada
Cód. Ato 13.18 - Total R\$ 6,02 Emol R\$ 5,44 FERC R\$ 0,16
FADEP R\$ 0,21 FEMP R\$ 0,21 - Selo:
AUTENT031575C13PEEUXC5J1GV12



Rua 01, Quadra 04, Lote 19, Nº 19, Colinas Park II, Presidente Dutra - MA, CEP: 65760.000
Telefone (99) 98108 - 0252 - (99) 98455-5420 Email - jfconstrucoes.projetos@gmail.com

Handwritten signature and initials

EM BRANCO

EM BRANCO



TOMADA DE PREÇOS Nº 011/2023
TIPO: MENOR PREÇO GLOBAL
DATA DA ABERTURA: 21 DE NOVEMBRO DE 2023 AS 14:00HS
LOCAL: PREFEIRUTA MUNICIPAL DE ESPERANTINOPOLIS - MA

DECLARAÇÃO DE ELABORAÇÃO INDEPENDENTE DE PROPOSTA

Eu Sr. José Felix da Costa Filho, brasileiro, casado, contador, portador da Cédula de Identidade/RG nº 037.372.422.009-4 SESC MA e inscrito no CPF sob o nº 268.633.323-53, como representante devidamente constituído de empresa J. F. DA COSTA FILHO & CIA LTDA, inscrita no CNPJ nº 14.795.690/0001-27, doravante denominado, para fins do disposto no Edital da presente licitação, da TOMADA DE PREÇOS Nº 011/2023, declara, sob as penas da lei em especial o art. 299 do Código Penal Brasileiro, que:

- a) proposta apresentada para participar da TOMADA DE PREÇOS Nº 011/2023, foi elaborada de maneira independente pelo Licitante, e o conteúdo da proposta não foi, no todo ou em parte, direta ou indiretamente, informado, discutido ou recebido de qualquer outro participante potencial ou de fato da TOMADA DE PREÇOS Nº 011/2023, por qualquer meio ou por qualquer pessoa;
- b) a intenção de apresentar a proposta elaborada para participar da TOMADA DE PREÇOS Nº 011/2023, não foi informada, discutida ou recebida de qualquer outro participante potencial ou de fato da TOMADA DE PREÇOS Nº 011/2023, por qualquer meio ou por qualquer pessoa;
- c) que não tentou, por qualquer meio ou por qualquer pessoa, influir na decisão de qualquer outro participante potencial ou de fato da TOMADA DE PREÇOS Nº 011/2023, quanto a participar ou não da referida licitação;
- d) que o conteúdo da proposta apresentada para participar da Pregão Presencial não será, no todo ou em parte, direta ou indiretamente, comunicado ou discutido com qualquer outro participante potencial ou de fato da TOMADA DE PREÇOS Nº 011/2023, antes da adjudicação do objeto da referida licitação;
- e) que o conteúdo da proposta apresentada para participar da TOMADA DE PREÇOS Nº 011/2023, não foi, no todo ou em parte, direta ou indiretamente, informado, discutido ou recebido de qualquer integrante da PREFEITURA MUNICIPAL DE ESPERANTINOPOLIS- MA antes da abertura oficial das propostas; e
- f) que está plenamente ciente do teor e da extensão desta declaração e que detém plenas informações para firma-la.

Presidente Dutra – MA, 21 de novembro de 2023.

F & F Construções LTDA.
J.F DA COSTA FILHO & CIA LTDA
CNPJ 14 795 690 0001-27
Selo de Autenticidade

[Handwritten signatures and initials in blue ink, including a large signature and the number 33]

CERTIDÃO SIMPLIFICADA

Sistema Nacional de Registro de Empresas Mercantis - SINREM

Certificamos que as informações abaixo constam dos documentos arquivados
nesta Junta Comercial e são vigentes na data da sua expedição.

Nome Empresarial: J. F. DA COSTA FILHO & CIA LTDA		Protocolo: MAC2303009010			
NIRE : 21200768660 Natureza Jurídica: Sociedade Empresária Limitada					
NIRE (Sede) 21200768660	CNPJ 14.795.690/0001-27	Data de Ato Constitutivo 22/12/2011	Início de Atividade 22/12/2011		
Endereço Completo Rua 1 QUADRA 4 LOTE 19, Nº 19, COLINAS PARK II - Presidente Dutra/MA - CEP 65760-000					
Objeto Social 4313-4/00 - OBRAS DE TERRAPLENAGEM 4213-8/00 - OBRAS DE URBANIZACAO - RUAS, PRACAS E CALCADAS 3812-2/00 - COLETA DE RESIDUOS PERIGOSOS 4120-4/00 - CONSTRUCAO DE EDIFICIOS 4211-1/01 - CONSTRUCAO DE RODOVIAS E FERROVIAS 4222-7/01 - CONSTRUCAO DE REDES DE ABASTECIMENTO DE AGUA, COLETA DE ESGOTO E CONSTRUCOES CORRELATAS, EXCETO OBRAS DE IRRIGACAO 4292-8/01 - MONTAGEM DE ESTRUTURAS METALICAS 4299-5/99 - OUTRAS OBRAS DE ENGENHARIA CIVIL NAO ESPECIFICADAS ANTERIORMENTE (CONSTRUCAO DE ESTRUTURAS COM TIRANTES,AS OBRAS DE CONTENCAO,A CONSTRUCAO DE CORTINAS DE PROTECAO DE ENCOSTAS E MUROS DE ARRIMO, CONSTRUCAO DE VIAS, SERVICOS DE INFRA-ESTRUTURA, ATERRO E ETC)4321-5/00 - INSTALACAO E MANUTENCAO ELETRICA 4330-4/03 - OBRAS DE ACABAMENTO EM GESSO E ESTUQUE 4330-4/04 - SERVICOS DE PINTURA DE EDIFICIOS EM GERAL 4330-4/99 - OUTRAS OBRAS DE ACABAMENTO DA CONSTRUCAO 4391-6/00 - OBRAS DE FUNDACOES 4399-1/03 - OBRAS DE ALVENARIA 4399-1/05 - PERFURACAO E CONSTRUCAO DE POCOS DE AGUA 7711-0/00 - LOCACAO DE AUTOMOVEIS SEM CONDUTOR 8121-4/00 - LIMPEZA EM PREDIOS E EM DOMICILIOS8122-2/00 - IMUNIZACAO E CONTROLE DE PRAGAS URBANAS8129-0/00 - ATIVIDADES DE LIMPEZA NAO ESPECIFICADAS ANTERIORMENTE (AS ATIVIDADES DE LIMPEZA E DE TRATAMENTO DE PISCINAS,AS ATIVIDADES DE LIMPEZA ESPECIALIZADA COMO A LIMPEZA DE CHAMINES, DE FORNOS, INCINERADORES, CALDEIRAS, DUTOS DE VENTILACAO E DE REFRIGERACAO DE AR, A ATIVIDADE DE LIMPEZA DE MAQUINAS INDUSTRIAIS,A ATIVIDADE DE LIMPEZA EM TRENS, ONIBUS, EMBARCACOES, A ATIVIDADE DE LIMPEZA DO INTERIOR DE TANQUES MARITIMOS,A ATIVIDADE DE LIMPEZA DE GARRAFAS,A ATIVIDADE DE LIMPEZA DE RUAS,A ATIVIDADE DE LIMPEZA DE CAIXAS DE AGUA E CAIXAS DE GORDURA,OS SERVICOS DE ELIMINACAO DE MICROORGANISMOS NOCIVOS POR MEIO DE ESTERILIZACAO EM PRODUTOS AGRICOLAS, LIVROS, EQUIPAMENTOS MEDICO-HOSPITALARES E OUTROS)8130-3/00 - ATIVIDADES PAISAGISTICAS4299-5/01 - CONSTRUCAO DE INSTALACOES ESPORTIVAS E RECREATIVAS7112-0/00 - SERVICOS DE ENGENHARIA3702-9/00 - ATIVIDADES RELACIONADAS A ESGOTO, EXCETO A GESTAO DE REDES3811-4/00 - COLETA DE RESIDUOS NAO-PERIGOSOS.					
Capital Social R\$ 800.000,00 (oitocentos mil reais)		Porte EPP (Empresa de Pequeno Porte)	Prazo de Duração Indeterminado		
Capital Integralizado R\$ 800.000,00 (oitocentos mil reais)					
Dados do Sócio					
Nome JOSÉ FELIX DA COSTA FILHO	CPF/CNPJ 268.633.323-53	Participação no capital R\$ 720.000,00	Espécie de sócio Sócio	Administrador S	Término do mandato Indeterminado
Nome JOSÉ FELIX DA COSTA JÚNIOR	CPF/CNPJ 601.718.943-32	Participação no capital R\$ 80.000,00	Espécie de sócio Sócio	Administrador N	Término do mandato Indeterminado
Dados do Administrador					
Nome JOSÉ FELIX DA COSTA FILHO	CPF 268.633.323-53			Término do mandato Indeterminado	
Último Arquivamento					
Data 25/04/2023	Número 20230540007	Ato/eventos 223 / 223 - BALANCO			Situação ATIVA Status SEM STATUS

Esta certidão foi emitida automaticamente em 25/10/2023, às 15:55:32 (horário de Brasília).
Se impressa, verificar sua autenticidade no <https://www.empresafacil.ma.gov.br>, com o código N3A3M3BT.



MAC2303009010

Proc. n° 221010223
Fls n° 228
Visto



Governo do Estado do Maranhão
Secretaria de Estado de Indústria e comércio - SEINC
Junta Comercial do Estado do Maranhão



CERTIDÃO SIMPLIFICADA

Continuação

Sistema Nacional de Registro de Empresas Mercantis - SINREM

Certificamos que as informações abaixo constam dos documentos arquivados
nesta Junta Comercial e são vigentes na data da sua expedição.

Nome Empresarial: J. F. DA COSTA FILHO & CIA LTDA

NIRE : 21200768660

Natureza Jurídica: Sociedade Empresária Limitada

Protocolo: MAC2303009010

CARLOS ANDRE DE MORAES PEREIRA
Secretário(a) Geral

CERTIDÃO ESPECÍFICA

Sistema Nacional de Registro de Empresas Mercantis - SINREM

Certificamos que as informações abaixo constam dos documentos arquivados nesta Junta Comercial e são vigentes na data da sua expedição.

Certificamos que PERFIL CONSTRUÇOES E SERVICOS LTDA encontra-se registrada nesta Junta Comercial, como segue:		Protocolo: MAC2303012638	
NIRE 21201200675 CNPJ 15.597.105/0001-47		Situação ATIVA Status SEM STATUS	
Endereço Completo Rua MAGALHAES DE ALMEIDA, Nº 210, xxxxx, CENTRO - Presidente Dutra/MA - CEP 65760-000			
Arquivamentos Posteriores			
Ato	Número	Data	Descrição
310	20231193548	06/10/2023	OUTROS DOCUMENTOS DE INTERESSE DA EMPRESA / EMPRESARIO
310	20230809820	21/06/2023	OUTROS DOCUMENTOS DE INTERESSE DA EMPRESA / EMPRESARIO
223	20230800203	19/06/2023	BALANCO
904	20230812740	15/06/2023	CANCELAMENTO DE ARQUIVAMENTO DE ATO
310	20230709230	29/05/2023	OUTROS DOCUMENTOS DE INTERESSE DA EMPRESA / EMPRESARIO
310	20230709141	28/05/2023	OUTROS DOCUMENTOS DE INTERESSE DA EMPRESA / EMPRESARIO
223	20230708897	28/05/2023	BALANCO
002	20230149510	02/02/2023	ALTERACAO DE DADOS (EXCETO NOME EMPRESARIAL)
310	20220579547	10/05/2022	OUTROS DOCUMENTOS DE INTERESSE DA EMPRESA / EMPRESARIO
310	20220579814	10/05/2022	OUTROS DOCUMENTOS DE INTERESSE DA EMPRESA / EMPRESARIO
223	20220568405	06/05/2022	BALANCO
002	21201200675	24/01/2022	TRANSFORMACAO
002	21201200675	24/01/2022	ALTERACAO DE DADOS E DE NOME EMPRESARIAL
223	20210146362	28/01/2021	BALANCO
307	20201002302	24/11/2020	REENQUADRAMENTO DE MICROEMPRESA COMO EMPRESA DE PEQUENO PORTE
002	20201002299	24/11/2020	CONSOLIDAÇÃO DE CONTRATO/ESTATUTO
002	20201002299	24/11/2020	ALTERACAO DE DADOS E DE NOME EMPRESARIAL
315	20120335859	25/05/2012	ENQUADRAMENTO DE MICROEMPRESA
080	21101867775	25/05/2012	INSCRIÇÃO

Esta certidão foi emitida automaticamente em 25/10/2023, às 11:59:13 (horário de Brasília).
Se impressa, verificar sua autenticidade no <https://www.empresafacil.ma.gov.br>, com o código **OFUCNPLZ**.



MAC2303012638

CARLOS ANDRÉ DE MORAES PEREIRA
Secretário(a) Geral



F & F CONSTRUÇÕES LTDA

J.F DA COSTA FILHO & CIA LTDA

CNPJ Nº 14.795.690/0001-27 e INSC.MUNICIPAL Nº 43.000.000

Processo nº 2023/00033
Fis. nº
Visto

TOMADA DE PREÇOS Nº 011/2023

TIPO: MENOR PREÇO GLOBAL

DATA DE ABERTURA: 21 DE NOVEMBRO DE 2023 AS 14:00HS

LOCAL: PREFEITURA MUNICIPAL DE ESPERANTINOPOLIS- MA

DECLARAÇÃO DE PARTICIPAÇÃO

A empresa, J. F. DA COSTA FILHO & CIA LTDA, inscrita no CNPJ sob o nº 14.795.690/0001-27, com sede na Rua 01 Quadra 04 Lote 19 nº19 Colinas Park II, Presidente Dutra – MA, por intermédio de seu representante legal o Sr. José Felix da Costa Filho, portador carteira de identidade nº 110054021-0 expedida pelo Conselho Federal de Engenharia e Agronomia – CREA, e do CPF sob nº 268.633.323-53, DECLARA sob as penas da Lei, assumindo as consequências civis, penais e administrativas sobre eventual falsidade do que for relatado, especialmente para a TOMADA DE PREÇOS nº 011/2023.

1. DECLARO Que não possui em seu quadro funcional servidor público da ativa ou dirigente de órgão ou entidade contratante ou responsável pela licitação;
2. DECLARO Que os sócios da empresa acima identificada, não são pessoas ligadas a integrantes do Poder Municipal (Prefeito, Vice-Prefeito, Vereadores ou Servidores Municipais) por laço de matrimônio ou parentesco afim ou consanguíneo até o 3º grau civil, que configure NEPOTISMO contrariando a Súmula Vinculante nº 13 do STF – Supremo Tribunal Federal.
3. DECLARO que a empresa não foi declarada INIDÔNEA para licitar ou contratar com a Administração Pública, nos termos do inciso IV, do artigo 87 da Lei Federal nº 8.666/1993 e alterações posteriores, bem como que comunicará quaisquer fato ou evento superveniente à entrega dos documentos de habilitação que venha alterar a atual situação quanto a capacidade jurídica, técnica, regularidade fiscal e idoneidade econômicofinanceiro.
4. DECLARO que esta empresa [incluindo empresário(s), sócio(s), dirigente(s), responsável(eis) técnico(s), e/ou qualquer outro(s) responsável(eis), independente da denominação] não estão respondendo processo judicialmente com sentença definitiva, em quaisquer esferas governamentais, relativamente a fraudes em licitações, danos ao erário público e/ou formação de quadrilha.
5. DECLARO que o(s) proprietário(s) e/ou sócio(s) exerçam mandato eletivo capaz de ensejar os impedimentos previstos nos artigos 29, inciso IX com 54, inciso I, alínea "a" e inciso II, alínea "a", da Constituição Federal.
6. DECLARO que Comunicarei qualquer fato ou evento superveniente à entrega dos documentos a que venha alterar a sua capacidade jurídica, técnica, fiscal ou econômicofinanceira em relação ao presente processo licitatório;
7. DECLARO que a empresa não incorre nas demais condições impeditivas previstas no art. 9º da Lei Federal nº 8666/93 consolidada pela Lei Federal nº 8.883/94;
8. DECLARO que tenho pleno conhecimento do objeto licitado e anuência das exigências constantes do Edital e seus anexos.

Presidente Dutra – MA, 21 de novembro de 2023.

F. & F. Construções LTDA
J.F DA COSTA FILHO & CIA LTDA
CNPJ 14.795.690/0001-27
Gênesio Administrador

Rua 01 Quadra 04 Lote 19 nº19 Colinas Park II – Presidente Dutra – MA, CEP: 65760.000
Telefone (99) 8108 – 0252 – (99) 9186-1751 imail- - jfconstrucoes.projetos@gmail.com



ESTADO DO MARANHÃO
MUNICÍPIO DE ESPERANTINÓPOLIS
COMISSÃO PERMANENTE DE LICITAÇÃO
CNPJ: 06.376.669/0001-69



Processo nº 011/2023
Fls nº 34
Visto e

JUNTADA DE DOCUMENTOS PARA CREDENCIAMENTO

Junto aos autos do processo licitatório nº 011/2023, na modalidade TOMADA DE PREÇOS, os documentos de CREDENCIAMENTO apresentados para o presente certame.

Esperantinópolis - MA, em 21 de novembro de 2023.

**ANTONIO CAITANO LIMA
PRESIDENTE DA CPL**



ESTADO DO MARANHÃO
MUNICÍPIO DE ESPERANTINÓPOLIS
COMISSÃO PERMANENTE DE LICITAÇÃO
CNPJ: 06.376.669/0001-69



Processo nº 2210102023
Fls nº 342
Visto

Processo Administrativo nº 2210102023
Modalidade: TOMADA DE PREÇOS nº 011/2023
Tipo: Menor Preço Global

Objeto: contratação de empresa de engenharia para manutenção em recapeamento asfáltico em rodovias urbanas e rurais, no Município de Esperantinópolis/MA.

Documentos de Credenciamento da Empresa:

MVDC EMPREENDIMENTOS LTDA
CNPJ: 26.746.084/0001-09

CREENCIAMENTO

MVDC EMPREENDEIMENTOS LTDA- EPP, INSCRITA NO CNPJ SOB O Nº:
26.746.084/0001-09, SEDIADA NA RUA BARÃO RIO BRANCO, SN,
CENTRO, AXIXÁ- MA, CEP: 65.148-000.

À
COMISSÃO PERMANENTE DE LICITAÇÕES- CPL
PREFEITURA MUNICIPAL ESPERANTINÓPOLIS/SECRETARIA
MUNICIPAL DE OBRA, HABITAÇÃO E TRANSPORTE.
LOCAL: RUA JEFFERSON MOREIRA, S/N, CENTRO -
ESPERANTINÓPOLIS - MA.
TOMADA DE PREÇOS Nº 011/2023
PROCESSO ADMINISTRATIVO Nº 2210102023/2023
OBJETO: CONTRATAÇÃO DE EMPRESA DE ENGENHARIA PARA
MANUTENÇÃO EM RECAPEAMENTO ASFÁLTICO EM RODOVIAS
URBANAS E RURAIS, NO MUNICÍPIO DE ESPERANTINÓPOLIS -
MA.

DATA DA LICITAÇÃO: 21 DE NOVEMBRO DE 2023
HORÁRIO: 14H 00MIN

Handwritten notes and signatures in blue ink, including a large signature, the number '01/56', and the letter 'A' written twice.

6º TABELIONATO DE NOTAS DE SÃO LUÍSPEDRO HENRIQUE DE CAVALCANTE LIMA - Tabelião | Av. São Luís Ret do Franco, 8 - Rio Amil Shopping
Piso Subsolo - Bairro Turu - São Luís/MA - CEP 65.065-470 - Telefone: (98) 3215-6009 - www.6tabelionato.net.brReconheço por semelhança a firma de: **MARCOS VINICIUS DUTRA CARVALHO**

Mayanne Gomes Bezerra - Escrevente Autorizada

Poder Judiciário - TJMA

Selo: RECFIR156745061W4TUHSKY6XR22

Data/Hora: 17/11/2023 11:08:10, Ato: 13.17.2

Parte(s): MARCOS VINICIUS DUTRA CARVALHO, Total R\$

6.02 Emol R\$ 5.44 FERC R\$ 0.16 FADEP R\$ 0.21 FEMR R\$

0.21 Consulte em <https://selo.tjma.jus.br>6º Tabelionato de Notas de São Luís
Mayanne Gomes Bezerra
Escrevente Autorizada**TOMADA DE PREÇOS Nº 011/2023****PROCESSO ADMINISTRATIVO Nº 2210102023****DATA DA LICITAÇÃO: 21 DE NOVEMBRO DE 2023****HORARIO: 14HS 00MIN****OBJETO: CONTRATAÇÃO DE EMPRESA DE ENGENHARIA PARA MANUTENÇÃO EM RECAPEAMENTO ASFÁLTICO EM RODOVIAS URBANAS E RURAIS, NO MUNICÍPIO DE ESPERANTINÓPOLIS - MA.****CARTA CREDENCIAL**

A EMPRESA MVDC EMPREENDIMENTOS LTDA-EPP, INSCRITA NO CNPJ DE Nº 26.746.084/0001-09, SEDIADA NA RUA BARÃO RIO BRANCO,S/N - CENTRO - AXIXÁ-MA, CEP: 65.148-000, POR INTERMÉDIO DO SEU ADMINISTRADOR O SR. MARCOS VINICIUS DUTRA CARVALHO, PORTADOR DA CARTEIRA DE IDENTIDADE Nº 045858302012-7 E DO CPF Nº 009.457.443-07, PELO PRESENTE INSTRUMENTO DE MANDATO, MONEIA E CONSTITUI, SEU PROCURADOR O SR. **KACIO GALVÃO SILVA**, RG Nº 044911342012 - 0, CPF Nº 610.898.023-07, RESIDENTE DOMICILIAR NA RUA 25, QUADRA 14, BAIRRO: JARDIM ARACAJOY, SÃO JOSÉ DE RIBAMAR - MA, A QUEM CONFERE AMPLOS PODERES PARA, JUNTO A **PREFEITURA MUNICIPAL DE ESPERANTINÓPOLIS - MA**, A PRÁTICA OS ATOS NECESSÁRIOS À REPRESENTAÇÃO DA AUTORGANTE NA LICITAÇÃO NA MODALIDADE DE **TOMADA DE PREÇOS Nº 011/2023**, USANDO DOS RECURSOS LEGAIS E ACOMPANHADOS - OS, CONFERINDO-LHES, AINDA, PODERES PARA RENUNCIAR AO DIREITO DE INTERPOSIÇÃO DE RECURSOS EM QUALQUER FASE DA LICITAÇÃO, BEM COMO ASSINAR DOCUMENTOS, ASSINAR ATA, ASSINA CONTRATO, ASSINA DECLARAÇÕES PERTINENTES AO CERTAME, RECORRER DA DECISÃO, E PRATICAR TODOS OS DEMAIS ATOS INERENTES AO CERTAME E PODERES ESPECIAIS PARA OFERTAR PROPOSTA NO CASO DE BENEFICIÁRIO DA LEI COMPLEMENTAR Nº 123/2006, ALTERADA PELA LEI COMPLEMENTAR Nº 147/2014, DECLARAR INTENÇÃO DE INTERPOR RECURSO, RENUNCIAR AO DIREITO DE INTERPOSIÇÃO DE RECURSOS, TRANSIGIR, DESISTIR, FIRMAR COMPROMISSO OU ACORDOS DANDO TUDO POR BOM FIRME E VALIOSO.

6º TABELIONATO

AXIXÁ-MA, 17 DE NOVEMBRO DE 2023

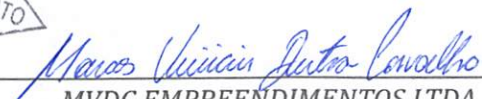
MVDC EMPREENDIMENTOS LTDA
MARCOS VINICIUS DUTRA CARVALHO
RG: 045858302012-7
CPF: 009.457.443.07
ADMINISTRADOR

📍 Rua Barão Rio Branco, S/N - Centro - Axixá-MA

☎ (98) 98529-7204

✉ @mvdcmpeendimentos@gmail.com

CNPJ: 26.746.084/0001-09

REPUBLICA FEDERATIVA DO BRASIL		VALIDA EM TODO O TERRITÓRIO NACIONAL	
ESTADO DO MARANHÃO SECRETARIA DE ESTADO DA SEGURANÇA PÚBLICA DELEGACIA GERAL DE POLÍCIA CIVIL INSTITUTO DE IDENTIFICAÇÃO MAIR0576454		REGISTRO GERAL	044911342012-0
		DATA DE EXPEDIÇÃO	21/05/2018
Kácio Galvão Silva ASSINATURA DO TITULAR		NOME	KÁCIO GALVÃO SILVA
CARTEIRA DE IDENTIDADE		FILIAÇÃO	MANUEL DO CARMO DA SILVA E RAIMUNDA DO ROSÁRIO GALVÃO SILVA
		NATURALIDADE	ANAJATUBA - MA
		DATA DE NASCIMENTO	15/09/1995
		DOC ORIGEM	NASC. N.0000411 FLS.061 LIV.00063
		CNPJ	610898023-07
		SAO LUIS-MA	
		P-002	
		ASSINATURA DO DIRETOR	VIA-02
		LEI N° 7.116 DE 29/08/83	

6º TABELIONATO DE NOTAS DE SÃO LUÍS
 PEDRO HENRIQUE DE CAVALCANTE LIMA - Tabelião | Av. São Luís Rei de França, 8 - Rio Anil Shopping
 Piso Subsolo - Bairro Turu - São Luís/MA - CEP 65.065-470 - Telefone: (98) 3015-6006 - www.tabelionato.not.br

A presente cópia confere com o original exibido neste tabelionato. Jo que dou fé.
 Nathalia Cristina Castro Serra - Escrevente Autorizada
 Poder Judiciário - TJMA
 Selo: AUTENT156745096TRCLYXD1J8T41
 Data/Hora: 23/06/2023 16:15:59, Ato: 13.18, Total R\$ 6.02 Emol
 R\$ 5.44 FERC R\$ 0.16 FADEP R\$ 0.21 FEMP R\$ 0.21
 Consulte em <https://selo.tjma.jus.br>



VALIDO CONJUNTE COM
 SELO DE AUTENTICIDADE

Processo nº 2019000033
 Fis nº 2415
 Visto

Handwritten blue ink marks and signatures, including a large signature and a star-like symbol.



Processo nº 221010203
Fls nº 246
Visto

Sistema de Cadastramento Unificado de Fornecedores - SICAF

Certificado de Registro Cadastral - CRC

(Emissão conforme art. 17 da Instrução Normativa nº 03, de 26 abril de 2018)

CNPJ: 26.746.084/0001-09
Razão Social: MVDC EMPREENDIMENTOS LTDA

Atividade Econômica Principal:

4120-4/00 - CONSTRUÇÃO DE EDIFÍCIOS

Endereço:

RUA BARAO RIO BRANCO, SN - CENTRO - Axixá / Maranhão

Observações:

A veracidade das informações poderá ser verificada no endereço www.comprasgovernamentais.gov.br.
Este certificado não substitui os documentos enumerados nos artigos 28 a 31 da Lei nº 8.666, de 1993.

Emitido em: 10/11/2023 14:27

1 de 1



Processo nº 2310/2023
Fls nº 317
Visto e

Sistema de Cadastramento Unificado de Fornecedores - SICAF

Relatório de Credenciamento

Dados do Fornecedor

CNPJ: 26.746.084/0001-09 DUNS®: 94*****58
Razão Social: MVDC EMPREENDIMENTOS LTDA
Nome Fantasia:
Situação do Fornecedor: Credenciado Data de Vencimento do Cadastro: 04/07/2024

Dados do Nível

Situação do Nível: Cadastrado

Dados do Fornecedor

Porte da Empresa: Empresa de Pequeno Porte
Natureza Jurídica: SOCIEDADE EMPRESÁRIA LIMITADA MEI: Não
Capital Social: R\$ 3.200.000,00 Data de Abertura da Empresa: 21/12/2016
CNAE Primário: 4120-4/00 - CONSTRUÇÃO DE EDIFÍCIOS

CNAE Secundário 1: 1921-7/00 - FABRICAÇÃO DE PRODUTOS DO REFINO DE PETRÓLEO
CNAE Secundário 2: 3811-4/00 - COLETA DE RESÍDUOS NÃO-PERIGOSOS
CNAE Secundário 3: 3812-2/00 - COLETA DE RESÍDUOS PERIGOSOS
CNAE Secundário 4: 3821-1/00 - TRATAMENTO E DISPOSIÇÃO DE RESÍDUOS NÃO-
CNAE Secundário 5: 3822-0/00 - TRATAMENTO E DISPOSIÇÃO DE RESÍDUOS PERIGOSOS
CNAE Secundário 6: 4211-1/01 - CONSTRUÇÃO DE RODOVIAS E FERROVIAS
CNAE Secundário 7: 4212-0/00 - CONSTRUÇÃO DE OBRAS-DE-ARTE ESPECIAIS
CNAE Secundário 8: 4213-8/00 - OBRAS DE URBANIZAÇÃO - RUAS, PRAÇAS E CALÇADAS
CNAE Secundário 9: 4221-9/02 - CONSTRUÇÃO DE ESTAÇÕES E REDES DE DISTRIBUIÇÃO
CNAE Secundário 10: 4292-8/01 - MONTAGEM DE ESTRUTURAS METÁLICAS
CNAE Secundário 11: 4299-5/01 - CONSTRUÇÃO DE INSTALAÇÕES ESPORTIVAS E
CNAE Secundário 12: 4311-8/01 - DEMOLIÇÃO DE EDIFÍCIOS E OUTRAS ESTRUTURAS
CNAE Secundário 13: 4312-6/00 - PERFURAÇÕES E SONDAGENS
CNAE Secundário 14: 4313-4/00 - OBRAS DE TERRAPLENAGEM
CNAE Secundário 15: 4321-5/00 - INSTALAÇÃO E MANUTENÇÃO ELÉTRICA
CNAE Secundário 16: 4322-3/02 - INSTALAÇÃO E MANUTENÇÃO DE SISTEMAS CENTRAIS DE
CNAE Secundário 17: 4329-1/99 - OUTRAS OBRAS DE INSTALAÇÕES EM CONSTRUÇÕES NÃO
CNAE Secundário 18: 4330-4/01 - IMPERMEABILIZAÇÃO EM OBRAS DE ENGENHARIA CIVIL
CNAE Secundário 19: 4330-4/03 - OBRAS DE ACABAMENTO EM GESSO E ESTUQUE
CNAE Secundário 20: 4330-4/04 - SERVIÇOS DE PINTURA DE EDIFÍCIOS EM GERAL
CNAE Secundário 21: 4330-4/05 - APLICAÇÃO DE REVESTIMENTOS E DE RESINAS EM
CNAE Secundário 22: 4399-1/03 - OBRAS DE ALVENARIA
CNAE Secundário 23: 4399-1/05 - PERFURAÇÃO E CONSTRUÇÃO DE POÇOS DE ÁGUA
CNAE Secundário 24: 4744-0/99 - COMÉRCIO VAREJISTA DE MATERIAIS DE CONSTRUÇÃO
CNAE Secundário 25: 7711-0/00 - LOCAÇÃO DE AUTOMÓVEIS SEM CONDUTOR

Relatório de Credenciamento

Processo nº 201010003
Fls nº 348
Visto

CNAE Secundário 26: 7719-5/99 - LOCAÇÃO DE OUTROS MEIOS DE TRANSPORTE NÃO
CNAE Secundário 27: 7731-4/00 - ALUGUEL DE MÁQUINAS E EQUIPAMENTOS AGRÍCOLAS
CNAE Secundário 28: 7732-2/01 - ALUGUEL DE MÁQUINAS E EQUIPAMENTOS PARA
CNAE Secundário 29: 7732-2/02 - ALUGUEL DE ANDAIMES

Dados para Contato

CEP: 65.148-000
Endereço: RUA BARAO RIO BRANCO, SN - CENTRO
Município / UF: Axixá / Maranhão
Telefone: (98) 85297204
E-mail: mvdcompredimentos@gmail.com

Dados do Responsável Legal

CPF: 009.457.443-07
Nome: MARCOS VINICIUS DUTRA CARVALHO

Dados do Responsável pelo Cadastro

CPF: 009.457.443-07
Nome: MARCOS VINICIUS DUTRA CARVALHO
E-mail: comercialdutra16@gmail.com

Sócios / Administradores

Dados do Sócio/Administrador 1

CPF: 009.457.443-07 Participação Societária: 100,00%
Nome: MARCOS VINICIUS DUTRA CARVALHO
Número do Documento: 0458583020127 Órgão Expedidor: SSP/MA
Data de Expedição: 31/08/2012
Estado Civil: Solteiro(a)
E-mail: comercialdutra16@gmail.com

Linhas Fornecimento

Serviços

1350 - Obras Cíveis de Parques e Praças
1384 - Obras Cíveis de Terraplenagem
1600 - Obras Cíveis - Impermeabilização / Cristalização / Revestimento / Tratamento Especial
1635 - Obras Cíveis - Demolições
5622 - Obras Cíveis Públicas (Construção)
13455 - Obras Cíveis - Pequenas Obras / Pintura em Geral
14354 - Prestação de Serviços de Eletricista
24813 - Serviços de Alvenaria



Processo nº 2210102023
Fls nº 219
Visto

Sistema de Cadastramento Unificado de Fornecedores - SICAF

Relatório Nível III - Regularidade Fiscal e Trabalhista Federal

Dados do Fornecedor

CNPJ: 26.746.084/0001-09 DUNS®: 94*****58
Razão Social: MVDC EMPREENDIMENTOS LTDA
Nome Fantasia:
Situação do Fornecedor: **Credenciado** Data de Vencimento do Cadastro: **04/07/2024**

Dados do Nível

Situação do Nível: **Cadastrado**

Comprovante de Regularidade da Receita Federal e PGFN

Tipo de Comprovante: **Certidão** Data de Validade: **19/11/2023**
Código de Controle: **6CEBEF4AEC04E9F8**

Comprovante de Regularidade do FGTS

Tipo de Comprovante: **Certidão** Data de Validade: **26/11/2023**
Código de Controle: **2023102803523661909194**

Comprovante de Regularidade do TST

Tipo de Comprovante: **Certidão** Data de Validade: **08/05/2024**
Código de Controle: **629897062023**



Processo nº 2210102023
Fls nº 350
Visto

Sistema de Cadastramento Unificado de Fornecedores - SICAF

Relatório Nível IV - Regularidade Fiscal Estadual/Distrital e Municipal

Dados do Fornecedor

CNPJ: 26.746.084/0001-09 DUNS®: 94*****58
Razão Social: MVDC EMPREENDIMENTOS LTDA
Nome Fantasia:
Situação do Fornecedor: **Credenciado**

Dados do Nível

Situação do Nível: **Cadastrado**

Inscrição Estadual e Municipal

Inscrição Estadual: 125113412
Inscrição Municipal: 2021211316

Comprovante de Regularidade Estadual/Distrital

Tipo de Comprovante: **Certidão** Data de Validade: **27/01/2024**
Código de Controle: 272971/23

Comprovante de Regularidade Municipal

Tipo de Comprovante: **Certidão** Data de Validade: **28/01/2024**
Código de Controle: **sn**



Processo nº 2210102073
Fis nº 353
Visto

Sistema de Cadastramento Unificado de Fornecedores - SICAF

Relatório Nível V - Qualificação Técnica

Dados do Fornecedor

CNPJ: 26.746.084/0001-09 DUNS®: 94*****58
Razão Social: MVDC EMPREENDIMENTOS LTDA
Nome Fantasia:
Situação do Fornecedor: **Credenciado**

Dados do Nível

Situação do Nível: **Cadastrado**

Entidades de Classe

Entidade e UF	Nº Registro	Data de Validade
CREA - MA	0005371104	04/12/2023



Processo nº 221010023
Fls nº 357
Visto

Sistema de Cadastramento Unificado de Fornecedores - SICAF

Relatório Nível VI - Qualificação Econômico-Financeira

Dados do Fornecedor

CNPJ: 26.746.084/0001-09 DUNS®: 94*****58
Razão Social: MVDC EMPREENDIMENTOS LTDA
Nome Fantasia:
Situação do Fornecedor: Credenciado

Dados do Nível

Situação do Nível: Cadastrado

Dados do Balanço Anual - 12/2022

Exercício Financeiro:

Período: 01/2022 a 12/2022 Validade: 04/2024

Certidão de Falência / Recuperação

Data de Validade: 15/10/2023
Código de Controle: 869DDF3F0F



Processo nº 2210102023
Fis nº 353
Visto

Sistema de Cadastramento Unificado de Fornecedores - SICAF

Declaração

Declaramos para os fins previstos na Lei nº 8.666, de 1993, conforme documentação registrada no SICAF, que a situação do fornecedor no momento é a seguinte:

Dados do Fornecedor

CNPJ: 26.746.084/0001-09 DUNS®: 94*****58
Razão Social: MVDC EMPREENDIMENTOS LTDA
Nome Fantasia:
Situação do Fornecedor: Credenciado Data de Vencimento do Cadastro: 04/07/2024
Natureza Jurídica: SOCIEDADE EMPRESÁRIA LIMITADA
MEI: Não
Porte da Empresa: Empresa de Pequeno

Ocorrências e Impedimentos

Ocorrência: Nada Consta
Impedimento de Licitar: Nada Consta

Níveis cadastrados:

I - Credenciamento

II - Habilitação Jurídica

III - Regularidade Fiscal e Trabalhista Federal

Receita Federal e PGFN	Validade:	19/11/2023
FGTS	Validade:	26/11/2023
Trabalhista (http://www.tst.jus.br/certidao)	Validade:	08/05/2024

IV - Regularidade Fiscal Estadual/Distrital e Municipal

Receita Estadual/Distrital	Validade:	27/01/2024
Receita Municipal	Validade:	28/01/2024

V - Qualificação Técnica

VI - Qualificação Econômico-Financeira

Validade: 30/04/2024

Esta declaração é uma simples consulta e não tem efeito legal

Emitido em: 10/11/2023 14:27

CPF: 009.457.443-07 Nome: MARCOS VINICIUS DUTRA CARVALHO

Ass: _____

1 de 1



Processo nº 20101023
Fis nº 354
Visto

Sistema de Cadastramento Unificado de Fornecedores - SICAF

Relatório de Ocorrências Ativas

Dados do Fornecedor

CNPJ: 26.746.084/0001-09 DUNS®: 94*****58
Razão Social: MVDC EMPREENDIMENTOS LTDA
Nome Fantasia:
Situação do Fornecedor: Credenciado

Nenhum registro de Ocorrência Ativa encontrado para o fornecedor

Handwritten blue ink marks, including a large oval and the number 12.



Processo nº 241010273
Fis nº 355
Visto

Sistema de Cadastramento Unificado de Fornecedores - SICAF

Relatório de Ocorrências Ativas Impeditivas de Licitar

Dados do Fornecedor

CNPJ: 26.746.084/0001-09 DUNS®: 94*****58
Razão Social: MVDC EMPREENDIMENTOS LTDA
Nome Fantasia:
Situação do Fornecedor: Credenciado

Nenhum registro de Ocorrência Ativa encontrado para o fornecedor

[Handwritten signatures and marks in blue ink, including a large circle and the number 13.]

**ALTERAÇÃO E CONSOLIDAÇÃO Nº 12 CONTRATUAL DA SOCIEDADE
"MVDC EMPREENDIMENTOS LTDA"**

MARCOS VINICIUS DUTRA CARVALHO, brasileiro, natural de Itapecuru Mirim/MA, solteira, nascido em 08/01/1998, empresário, portador do CPF nº. 009.457.443-07, CI nº. 045858302012-7 SSP/MA, residente e domiciliado na RUA TRINTA E UM, 53, QUADRA55 HABITADO, COHATRAC IV, São Luis/MA, CEP: 65.054-830. Único sócio da "MVDC EMPREENDIMENTOS LTDA" e será domiciliada na **RUA BARAO RIO BRANCO, SN, CENTRO, AXIXÁ – MA, CEP: 65.148-000**, registrada na Junta Comercial do Estado do Maranhão, sob o NIRE 21200915689, datada em 19/12/2016 e inscrita no CNPJ sob o nº 26.746.084/0001-09, e sua filial: situada no **SITIO POVOADO CENTRINHO, SN, ZONA RURAL, CEP: 65.727-000 Cidade: TRIZIDELA DO VALE – MA**, registrada na Junta Comercial do Estado do Maranhão, sob o NIRE 21900362305 e inscrita no CNPJ sob o nº 26.746.084/0002-81, **resolve, assim, alterar e consolidar o contrato social, mediante as seguintes cláusulas:**

Cláusula Primeira: O capital social no valor de R\$ 2.000.000,00 (dois milhões de reais), terá aumento de R\$ 1.200.000,00 (um milhão e duzentos mil reais) ficando assim integralizado essa diferença neste ato em moeda corrente do país, totalizando o valor de R\$ 3.200.000,00 (três milhões e duzentos mil reais.).

Cláusula Segunda: Após o aumento de capital, fica a partir desta alteração, e neste ato, assim redistribuído:

NOME	QUOTAS	VALOR
MARCOS VINICIUS DUTRA CARVALHO	3.200.000 quotas	R\$ 3.200.000,00
Total.....	3.200.000 quotas	R\$ 3.200.000,00

À vista da modificação ora ajustada, o contrato social, com a seguinte redação:

Cláusula Primeira: A sociedade gira sob a denominação de "MVDC EMPREENDIMENTOS LTDA" e será domiciliada na **RUA BARAO RIO BRANCO, SN, CENTRO, AXIXÁ – MA, CEP: 65.148-000**.

Cláusula Segunda: O capital social é R\$ R\$ 3.200.000,00 (três milhões e duzentos mil reais) dividido em 3.200.000 (três milhões e duzentas mil) quotas de valor nominal R\$ 1,00 (hum real), integralizadas em moeda corrente do País, pelo sócio: (art. 997, III, CC/2002) (art. 1.055, CC/2002).

NOME	QUOTAS	VALOR
MARCOS VINICIUS DUTRA CARVALHO	3.200.000 quotas	R\$ 3.200.000,00
Total.....	3.200.000 quotas	R\$ 3.200.000,00



Cláusula Terceira: O objeto é:

- 41.20-4-00 - construção de edifícios;
- 42.11-1-01 - construção de rodovias e ferrovias (a construção e recuperação de autoestradas, rodovias e outras vias não-urbanas para passagem de veículos, pavimentação de autoestradas, rodovias e outras vias não-urbanas; pontes, viadutos e túneis, inclusive em pistas de aeroportos);
- 42.13-8-00 - obras de urbanização - ruas, praças e calçadas;
- 42.21-9-02 - construção de estações e redes de distribuição de energia elétrica;
- 42.92-8-01 - montagem de estruturas metálicas;
- 42.99-5-01 - construção de instalações esportivas e recreativas;
- 43.11-8-01 - demolição de edifícios e outras estruturas;
- 43.12-6-00 - perfurações e sondagens;
- 43.13-4-00 - obras de terraplenagem;
- 43.21-5-00 - instalação e manutenção elétrica;
- 77.19-5-99 - locação de outros meios de transporte não especificados anteriormente, sem condutor (caminhões, motocicletas e ônibus);
- 77.31-4-00 - aluguel de máquinas e equipamentos agrícolas sem operador;
- 47.44-0-99 - comércio varejista de materiais de construção em geral;
- 38.11-4-00 - coleta de resíduos não-perigosos;
- 77.32-2-01 - aluguel de máquinas e equipamentos para construção sem operador, exceto andaimes;
- 43.99-1-05 - perfuração e construção de poços de água;
- 43.22-3-02 - instalação e manutenção de sistemas centrais de ar condicionado, de ventilação e refrigeração;
- 43.29-1-99 - outras obras de instalações em construções não especificadas anteriormente (revestimento de dutos e tubulações, instalação de sistemas de limpeza de dutos e instalações hidráulicas por vácuo);
- 43.30-4-01 - impermeabilização em obras de engenharia civil;
- 43.30-4-04 - serviços de pintura de edifícios em geral;
- 43.99-1-03 - obras de alvenaria;
- 43.30-4-03 - obras de acabamento em gesso e estuque;
- 43.30-4-05 - aplicação de revestimentos e de resinas em interiores e exteriores;
- 77.32-2-02 - aluguel de andaimes;
- 77.11-0-00 - locação de automóveis sem condutor;
- 38.2-2-00 - coleta de resíduos perigosos;



15

38.22-0-00 - tratamento e disposição de resíduos perigosos;

38.21-1-00 - tratamento e disposição de resíduos não perigosos;

19.21-7-00 - fabricação de asfalto (cimento asfáltico);

42.12-0-00 - construção de obras de arte especiais (construção e recuperação de pontes, viadutos, elevados, passarelas, etc.).

Cláusula Quarta: A sociedade iniciou suas atividades em **14/12/2016** e seu prazo de duração é indeterminado. (**art. 997, II, CC/2002**).

Cláusula Quinta: As quotas são indivisíveis e não poderão ser cedidas ou transferidas a terceiros sem o consentimento do outro sócio, a quem fica assegurado, em igualdade de condições e preço direito de preferência para a sua aquisição se postas à venda, formalizando, se realizada a cessão delas, a alteração contratual pertinente. (**art. 1.056, art. 1.057, CC/2002**).

Cláusula Sexta: A responsabilidade de cada sócio é restrita ao valor de suas quotas, mas todos respondem solidariamente pela integralização do capital social. (**art. 1.052, CC/2002**).

Cláusula Sétima: A administração da sociedade cabe ao sócio Sr. **MARCOS VINICIUS DUTRA CARVALHO** com os poderes e atribuições de Administradores, em conjunto ou isoladamente, em Instituições Financeiras, autorizado o uso do nome empresarial, delegando poderes a terceiros em Licitações Públicas ou Privadas, vedado, no entanto, em atividades estranhas ao interesse social ou assumir obrigações seja em favor de qualquer dos quotistas ou de terceiros, bem como onerar ou alienar bens imóveis da sociedade, sem autorização do outro sócio.

Cláusula Oitava: Ao término de cada exercício social, em 31 de dezembro, o administrador prestará contas justificadas de sua administração, procedendo à elaboração do inventário, do balanço patrimonial e do balanço de resultado econômico, cabendo aos sócios, na proporção de suas quotas, os lucros ou perdas apurados. (**art. 1.065, CC/2002**).

Cláusula Nona: Nos quatro meses seguintes ao término do exercício social, os sócios deliberarão sobre as contas e designarão administrador(es) quando for o caso. (**arts. 1.071 e 1.072, § 2º e art. 1.078, CC/2002**).

Cláusula Décima: A sociedade poderá a qualquer tempo, abrir ou fechar filial ou outra dependência, mediante alteração contratual assinada por todos os sócios.

Cláusula Décima Primeira: A sociedade tem filial situada: **SITIO POVOADO CENTRINHO, SN, ZONA RURAL, CEP: 65.727-000 Cidade: TRIZIDELA DO VALE - MA**, registrada na Junta Comercial do Estado do Maranhão, sob o NIRE 21900362305 e inscrita no CNPJ sob o nº 26.746.084/0002-81, poderá a qualquer tempo, abrir ou fechar filial ou outra dependência, mediante alteração contratual assinada pelo sócio.

Cláusula Décima Segunda: Falecendo ou interditado qualquer sócio, a sociedade continuará suas atividades com os herdeiros, sucessores e o incapaz. Não sendo possível ou inexistindo interesse destes ou do(s) sócio(s) remanescente(s), o valor de seus haveres será apurado e liquidado com base na situação patrimonial da sociedade, à data da resolução, verificada em balanço especialmente levantado.

Parágrafo único: O mesmo procedimento será adotado em outros casos em que a sociedade se resolva em relação a seu sócio. (art. 1.028 e art. 1.031, CC/2002).

Cláusula Décima Terceira: O Administrador declara sob as penas da lei, de que não está impedido de exercer a administração da sociedade, por lei especial, ou em virtude de condenação criminal, ou por se encontrar sob os efeitos dela, a pena que vede, ainda que temporariamente, o acesso a cargos públicos; ou por crime falimentar, de prevaricação, peita ou suborno, concussão, peculato, ou contra a economia popular, contra o sistema financeiro nacional, contra normas de defesa da concorrência, contra as relações de consumo, fé pública, ou a propriedade. (art. 1.011, § 1º, CC/2002).

Cláusula Décima Quarta: Fica eleito o foro de São Luis/Ma para o exercício e o cumprimento dos direitos e obrigações resultantes deste contrato.

E por estarem assim justos e contratados assinam o presente instrumento em 01(uma) via.

Axixá/MA, 13 de junho de 2023.

6º TABELIONATO

Marcos Vinicius Dutra Carvalho
MARCOS VINICIUS DUTRA CARVALHO

6º TABELIONATO DE NOTAS DE SÃO LUÍS
PEDRO HENRIQUE DE CAVALCANTE LIMA - Tabelião | Av. São Luis Rei de França 8 - Rm. Aní Shopping
Piso Subsolo - Bairro Tutu - São Luis/MA - CEP 65 065-470 - Telefone: (98) 3015-6000 - www.6rtabelionato.net.br

Reconheço por autenticidade a firma de **MARCOS VINICIUS DUTRA CARVALHO**
Mayanne Gomes Bezerra - Escrevente Autorizada
Poder Judiciário - TJMA
Selo: RECFIR156745NLMY30LBYHX4JX77
Data/Hora: 14/08/2023 14:51:24, Ato: 13.17.4
Parte(s): MARCOS VINICIUS DUTRA CARVALHO, Total
R\$ 21,27 Emol. R\$ 19,18 FERC R\$ 0,57 FADEP R\$ 0,76
FEMP R\$ 0,76 Consulte em <https://selo.tjma.jus.br>



VALIDO SOMENTE COM SELO DE AUTENTICIDADE

JUCEMA

CERTIFICO O REGISTRO EM 29/07/2023 10:28 SOB Nº 20230924034.
PROTOCOLO: 230924034 DE 27/07/2023.
CÓDIGO DE VERIFICAÇÃO: 12311242060. CNPJ DA SEDE: 26746084000109.
NIRE: 21200915689. COM EFEITOS DO REGISTRO EM: 13/07/2023.
MVDC EMPREENDIMENTOS LTDA

CARLOS ANDRÉ DE MORAES PEREIRA
SECRETÁRIO-GERAL
www.empresafacil.ma.gov.br



Ministério da Fazenda
Secretaria da Receita Federal do Brasil

Comprovante de Situação Cadastral no CPF

Nº do CPF: **009.457.443-07**

Nome: **MARCOS VINICIUS DUTRA CARVALHO**

Data de Nascimento: **08/01/1998**

Situação Cadastral: **REGULAR**

Data da Inscrição: **09/12/2002**

Digito Verificador: **00**

Comprovante emitido às: **15:18:34** do dia **01/11/2023** (hora e data de Brasília).

Código de controle do comprovante: **FA4C.2C9F.AC93.02C4**



[Handwritten signatures and initials in blue ink]



REPÚBLICA FEDERATIVA DO BRASIL

CADASTRO NACIONAL DA PESSOA JURÍDICA

Processo nº 2210103033
Fls nº 362
Visto

NÚMERO DE INSCRIÇÃO 26.746.084/0001-09 MATRIZ	COMPROVANTE DE INSCRIÇÃO E DE SITUAÇÃO CADASTRAL	DATA DE ABERTURA 21/12/2016
---	---	--------------------------------

NOME EMPRESARIAL MVDC EMPREENDIMENTOS LTDA

TÍTULO DO ESTABELECIMENTO (NOME DE FANTASIA) *****	PORTE EPP
---	--------------

CÓDIGO E DESCRIÇÃO DA ATIVIDADE ECONÔMICA PRINCIPAL 41.20-4-00 - Construção de edifícios

CÓDIGO E DESCRIÇÃO DAS ATIVIDADES ECONÔMICAS SECUNDÁRIAS 19.21-7-00 - Fabricação de produtos do refino de petróleo 38.11-4-00 - Coleta de resíduos não-perigosos 38.12-2-00 - Coleta de resíduos perigosos 38.21-1-00 - Tratamento e disposição de resíduos não-perigosos 38.22-0-00 - Tratamento e disposição de resíduos perigosos 42.11-1-01 - Construção de rodovias e ferrovias 42.12-0-00 - Construção de obras de arte especiais 42.13-8-00 - Obras de urbanização - ruas, praças e calçadas 42.21-9-02 - Construção de estações e redes de distribuição de energia elétrica 42.92-8-01 - Montagem de estruturas metálicas 42.99-5-01 - Construção de instalações esportivas e recreativas 43.11-8-01 - Demolição de edifícios e outras estruturas 43.12-6-00 - Perfurações e sondagens 43.13-4-00 - Obras de terraplenagem 43.21-5-00 - Instalação e manutenção elétrica 43.22-3-02 - Instalação e manutenção de sistemas centrais de ar condicionado, de ventilação e refrigeração 43.29-1-99 - Outras obras de instalações em construções não especificadas anteriormente 43.30-4-01 - Impermeabilização em obras de engenharia civil 43.30-4-03 - Obras de acabamento em gesso e estuque 43.30-4-04 - Serviços de pintura de edifícios em geral
--

CÓDIGO E DESCRIÇÃO DA NATUREZA JURÍDICA 206-2 - Sociedade Empresária Limitada
--

LOGRADOURO R BARAO RIO BRANCO	NÚMERO SN	COMPLEMENTO *****
----------------------------------	--------------	----------------------

CEP 65.148-000	BAIRRO/DISTRITO CENTRO	MUNICÍPIO AXIXA	UF MA
-------------------	---------------------------	--------------------	----------

ENDEREÇO ELETRÔNICO MVDCMPREENDIMENTOS@GMAIL.COM	TELEFONE (98) 8529-7204
---	----------------------------

ENTE FEDERATIVO RESPONSÁVEL (EFR) *****
--

SITUAÇÃO CADASTRAL ATIVA	DATA DA SITUAÇÃO CADASTRAL 21/12/2016
-----------------------------	--

MOTIVO DE SITUAÇÃO CADASTRAL

SITUAÇÃO ESPECIAL *****	DATA DA SITUAÇÃO ESPECIAL *****
----------------------------	------------------------------------

Aprovado pela Instrução Normativa RFB nº 2.119, de 06 de dezembro de 2022.

Emitido no dia 01/11/2023 às 15:16:24 (data e hora de Brasília).

Página: 1/2

Handwritten signatures and initials



REPÚBLICA FEDERATIVA DO BRASIL

Processo nº 2210102023
Fls nº 363
Visto

CADASTRO NACIONAL DA PESSOA JURÍDICA

NÚMERO DE INSCRIÇÃO 26.746.084/0001-09 MATRIZ	COMPROVANTE DE INSCRIÇÃO E DE SITUAÇÃO CADASTRAL	DATA DE ABERTURA 21/12/2016	
NOME EMPRESARIAL MVDC EMPREENDIMENTOS LTDA			
CÓDIGO E DESCRIÇÃO DAS ATIVIDADES ECONÔMICAS SECUNDÁRIAS 43.30-4-05 - Aplicação de revestimentos e de resinas em interiores e exteriores 43.99-1-03 - Obras de alvenaria 43.99-1-05 - Perfuração e construção de poços de água 47.44-0-99 - Comércio varejista de materiais de construção em geral 77.11-0-00 - Locação de automóveis sem condutor 77.19-5-99 - Locação de outros meios de transporte não especificados anteriormente, sem condutor 77.31-4-00 - Aluguel de máquinas e equipamentos agrícolas sem operador 77.32-2-01 - Aluguel de máquinas e equipamentos para construção sem operador, exceto andaimes 77.32-2-02 - Aluguel de andaimes			
CÓDIGO E DESCRIÇÃO DA NATUREZA JURÍDICA 206-2 - Sociedade Empresária Limitada			
LOGRADOURO R BARAO RIO BRANCO	NÚMERO SN	COMPLEMENTO *****	
CEP 65.148-000	BAIRRO/DISTRITO CENTRO	MUNICÍPIO AXIXA	UF MA
ENDEREÇO ELETRÔNICO MVDCEMPREENDEMENTOS@GMAIL.COM		TELEFONE (98) 8529-7204	
ENTE FEDERATIVO RESPONSÁVEL (EFR) *****			
SITUAÇÃO CADASTRAL ATIVA		DATA DA SITUAÇÃO CADASTRAL 21/12/2016	
MOTIVO DE SITUAÇÃO CADASTRAL			
SITUAÇÃO ESPECIAL *****		DATA DA SITUAÇÃO ESPECIAL *****	

Aprovado pela Instrução Normativa RFB nº 2.119, de 06 de dezembro de 2022.

Emitido no dia 01/11/2023 às 15:16:24 (data e hora de Brasília).

Página: 2/2

[Handwritten signatures and marks]

Processo nº 211010023
Fls nº 364
Visto e

Consulta Quadro de Sócios e Administradores - QSA

CNPJ: 26.746.084/0001-09
NOME EMPRESARIAL: MVDC EMPREENDIMENTOS LTDA
CAPITAL SOCIAL: R\$3.200.000,00 (Tres milhões, duzentos mil reais)

O Quadro de Sócios e Administradores(QSA) constante da base de dados do Cadastro Nacional da Pessoa Jurídica (CNPJ) é o seguinte:

Nome/Nome Empresarial: MARCOS VINICIUS DUTRA CARVALHO
Qualificação: 49-Sócio-Administrador

Para informações relativas à participação no QSA, acessar o e-CAC com certificado digital ou comparecer a uma unidade da RFB.

Emitido no dia 01/11/2023 às 15:17 (data e hora de Brasília).



TOMADA DE PREÇOS Nº 011/2023

PROCESSO ADMINISTRATIVO Nº 2210102023

DATA DA LICITAÇÃO: 21 DE NOVEMBRO DE 2023

HORARIO: 14HS 00MIN

OBJETO: CONTRATAÇÃO DE EMPRESA DE ENGENHARIA PARA MANUTENÇÃO EM RECAPEAMENTO ASFÁLTICO EM RODOVIAS URBANAS E RURAIS, NO MUNICÍPIO DE ESPERANTINÓPOLIS - MA.

ANEXO VII
DECLARAÇÃO COMPROBATÓRIA DE ENQUADRAMENTO COMO
MICROEMPRESA OU EMPRESA DE PEQUENO PORTE

DECLARAMOS PARA OS EFEITOS DO DISPOSTO NA LEI COMPLEMENTAR Nº 123, DE 14 DE DEZEMBRO DE 2006, QUE A EMPRESA MVDC EMPREENDIMENTOS LTDA-EPP, INSCRITA NO CNPJ DE Nº 26.746.084/0001-09, SEDIADA NA RUA BARÃO RIO BRANCO, S/N - CENTRO - AXIXÁ-MA, CEP: 65.148-000, POR INTERMÉDIO DO SEU ADMINISTRADOR O SR. MARCOS VINICIUS DUTRA CARVALHO, PORTADOR DA CARTEIRA DE IDENTIDADE Nº 045858302012-7 E DO CPF Nº 009.457.443-07, ESTÁ ENQUADRADA NA CATEGORIA (**PEQUENO PORTE**), BEM COMO NÃO ESTÁ INCLUÍDA NAS HIPÓTESES DO § 4º DO ART. 3º DA LEI COMPLEMENTAR Nº 123/2006 E ALTERAÇÕES.

AXIXÁ-MA, 20 DE NOVEMBRO DE 2023



MVDC EMPREENDIMENTOS LTDA
MARCOS VINICIUS DUTRA CARVALHO
RG: 045858302012-7
CPF: 009.457.443.07
ADMINISTRADOR

📍 Rua Barão Rio Branco, S/N - Centro - Axixá-MA

☎ (98) 98529-7204 📍

✉ @mvdcmpeendimentos@gmail.com

CNPJ: 26.746.084/0001-09

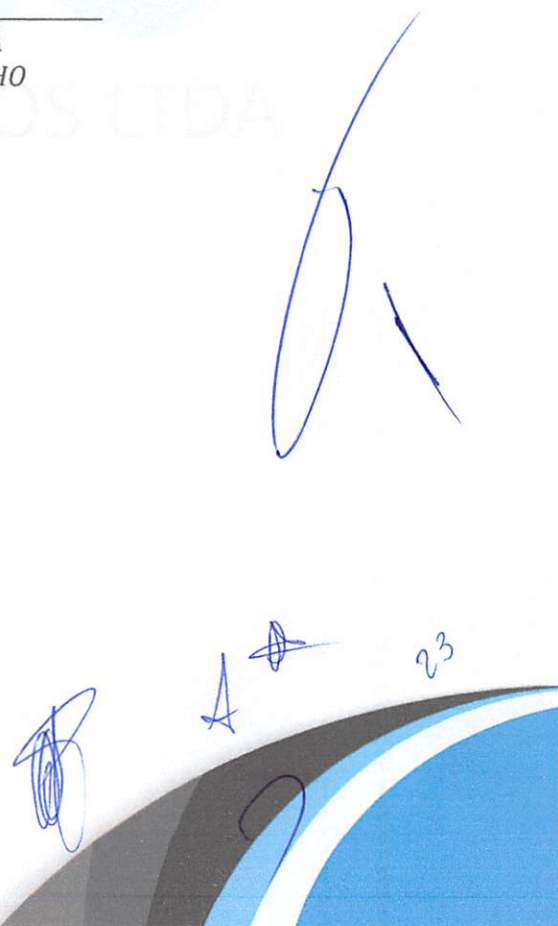

**DECLARAÇÃO DE REENQUADRAMENTO DE MICROEMPRESA COMO
EMPRESA DE PEQUENO PORTE**

Ilmo. Sr. Presidente da Junta Comercial do Estado do Maranhão - JUCEMA

A Sociedade **M P D REIS E CIA LTDA**, com contrato social registrado na Junta Comercial em 19/12/2016, NIRE: 21200915689, CNPJ: 26.746.084/0001-09, estabelecido(a) na AVENIDA CONTORNO LESTE OESTE, 1 SALA 3., RESIDENCIAL PRIMAVERA, São Luís - MA, CEP: 65052-844, requer a Vossa Senhoria o arquivamento do presente instrumento e declara, sob as penas da Lei, que se reenquadra da condição de MICROEMPRESA PARA EMPRESA DE PEQUENO PORTE, nos termos da Lei Complementar nº 123, de 14/12/2006.

Código do ato: 307

Descrição do Ato: REENQUADRAMENTO DE MICROEMPRESA COMO
EMPRESA DE PEQUENO PORTE

São Luís - MA, 24/07/2019

MARCOS VINICIUS DUTRA CARVALHO
Sócio



MARCOS PAULO DUTRA REIS
Sócio/Administrador

* Este documento foi gerado no portal Empresa Fácil

JUCEMA

CERTIFICO O REGISTRO EM 07/08/2019 12:56 SOB Nº 20190879629.
PROTOCOLO: 190879629 DE 06/08/2019. CÓDIGO DE VERIFICAÇÃO:
11903599825. NIRE: 21200915689.
M P D REIS E CIA LTDA

Lilian Theresa Rodrigues Mendonça
SECRETÁRIA-GERAL
SÃO LUÍS, 07/08/2019
www.empresafacil.ma.gov.br

24

CERTIDÃO SIMPLIFICADA

Sistema Nacional de Registro de Empresas Mercantis - SINREM

Certificamos que as informações abaixo constam dos documentos arquivados nesta Junta Comercial e são vigentes na data da sua expedição.

Nome Empresarial: MVDC EMPREENDIMENTOS LTDA			Protocolo: MAC2303027840		
NIRE : 21200915689			Natureza Jurídica: Sociedade Empresária Limitada		
NIRE (Sede) 21200915689		CNPJ 26.746.084/0001-09		Data de Ato Constitutivo 19/12/2016	Início de Atividade 14/12/2016
Endereço Completo Rua BARAO RIO BRANCO, Nº SN, CENTRO - Axixá/MA - CEP 65148-000					
Objeto Social 41.20-4-00 - CONSTRUCAO DE EDIFICIOS42.11-1-01 - CONSTRUCAO DE RODOVIAS E FERROVIAS (A CONSTRUCAO E RECUPERACAO DE AUTO-ESTRADAS, RODOVIAS E OUTRAS VIAS NAO-URBANAS PARA PASSAGEM DE VEICULOS, PAVIMENTACAO DE AUTO-ESTRADAS, RODOVIAS E OUTRAS VIAS NAO-URBANAS PONTES, VIADUTOS E TUNEIS, INCLUSIVE EM PISTAS DE AEROPORTOS)42.13-8-00- OBRAS DE URBANIZACAO - RUAS, PRACAS E CALCADAS42.21-9-02 - CONSTRUCAO DE ESTACOES E REDES DE DISTRIBUICAO DE ENERGIA ELETRICA 42.92-8-01 - MONTAGEM DE ESTRUTURAS METALICAS 42.99-5-01 - CONSTRUCAO DE INSTALACOES ESPORTIVAS E RECREATIVAS 43.11-8-01 - DEMOLICAO DE EDIFICIOS E OUTRAS ESTRUTURAS 43.12-6-00 - PERFURACOES E SONDAgens 43.13-4-00 - OBRAS DE TERRAPLENAGEM 43.21-5-00 - INSTALACAO E MANUTENCAO ELETRICA 77.19-5-99 - LOCACAO DE OUTROS MEIOS DE TRANSPORTE NAO ESPECIFICADOS ANTERIORMENTE, SEM CONDUTOR (CAMINHOS, MOTOCICLETAS E ONIBUS)77.31-4-00 - ALUGUEL DE MAQUINAS E EQUIPAMENTOS AGRICOLAS SEM OPERADOR47.44-0-99 - COMERCIO VAREJISTA DE MATERIAIS DE CONSTRUCAO EM GERAL38.11-4-00 - COLETA DE RESIDUOS NAO-PERIGOSOS77.32-2-01 - ALUGUEL DE MAQUINAS E EQUIPAMENTOS PARA CONSTRUCAO SEM OPERADOR, EXCETO ANDAIMES43.99-1-05 - PERFURACAO E CONSTRUCAO DE POCOS DE AGUA43.22-3-02 - INSTALACAO E MANUTENCAO DE SISTEMAS CENTRAIS DE AR CONDICIONADO, DE VENTILACAO E REFRIGERACAO43.29-1-99 - OUTRAS OBRAS DE INSTALACOES EM CONSTRUCOES NAO ESPECIFICADAS ANTERIORMENTE (REVESTIMENTO DE DUTOS E TUBULACOES, INSTALACAO DE SISTEMAS DE LIMPEZA DE DUTOS E INSTALACOES HIDRAULICAS POR VACUO)43.30-4-01 - IMPERMEABILIZACAO EM OBRAS DE ENGENHARIA CIVIL43.30-4-04 - SERVICOS DE PINTURA DE EDIFICIOS EM GERAL43.99-1-03 - OBRAS DE ALVENARIA43.30-4-03 - OBRAS DE ACABAMENTO EM GESSO E ESTUQUE43.30-4-05 - APLICACAO DE REVESTIMENTOS E DE RESINAS EM INTERIORES E EXTERIORES77.32-2-02 - ALUGUEL DE ANDAIMES77.11-0-00 - LOCACAO DE AUTOMOVEIS SEM CONDUTOR3812-2/00 - COLETA DE RESIDUOS PERIGOSOS3822-0/00 - TRATAMENTO E DISPOSICAO DE RESIDUOS PERIGOSOS3821-1/00 - TRATAMENTO E DISPOSICAO DE RESIDUOS NAO PERIGOSOS1921-7/00 FABRICACAO DE ASFALTO (CIMENTO ASFALTICO)4212-0/00 CONSTRUCAO DE OBRAS DE ARTE ESPECIAIS(CONSTRUCAO E RECUPERACAO DE PONTES, VIADUTOS, ELEVADOS, PASSARELAS, ETC.).					
Capital Social R\$ 3.200.000,00 (três milhões e duzentos mil reais) Capital Integralizado R\$ 3.200.000,00 (três milhões e duzentos mil reais)			Porte EPP (Empresa de Pequeno Porte)		Prazo de Duração Indeterminado
Dados do Sócio Nome MARCOS VINICIUS DUTRA CARVALHO		CPF/CNPJ 009.457.443-07	Participação no capital R\$ 3.200.000,00	Espécie de sócio Sócio	Administrador S
Dados do Administrador Nome MARCOS VINICIUS DUTRA CARVALHO		CPF 009.457.443-07		Término do mandato Indeterminado	
Último Arquivamento Data 29/07/2023		Número 20230924034		Ato/eventos 002 / 021 - ALTERACAO DE DADOS (EXCETO NOME EMPRESARIAL)	Situação ATIVA Status SEM STATUS
Filial(ais) nesta Unidade da Federação ou fora dela 1 - NIRE: 21900362305 Endereço Completo SITIO POVOADO CENTRINHO, Nº SN, ZONA RURAL, Trizidela do Vale, MA, CEP: 65727000			CNPJ: 26.746.084/0002-81		

Esta certidão foi emitida automaticamente em 03/11/2023, às 08:28:37 (horário de Brasília).
 Se impressa, verificar sua autenticidade no <https://www.empresafacil.ma.gov.br>, com o código NKFOQYEW.

Processo nº 2910102023
Fls nº 368
Visto *er*



Governo do Estado do Maranhão
Secretaria de Estado de Indústria e comércio - SEINC
Junta Comercial do Estado do Maranhão



CERTIDÃO SIMPLIFICADA

Continuação

Sistema Nacional de Registro de Empresas Mercantis - SINREM

Certificamos que as informações abaixo constam dos documentos arquivados
nesta Junta Comercial e são vigentes na data da sua expedição.

Nome Empresarial: MVDC EMPREENDIMENTOS LTDA NIRE : 21200915689 Natureza Jurídica: Sociedade Empresária Limitada	Protocolo: MAC2303027840
---	--------------------------



MAC2303027840

CARLOS ANDRÉ DE MORAES PEREIRA
Secretário(a) Geral

[Handwritten signature]

[Handwritten initials]
[Handwritten signature]
[Handwritten signature]
26
2 de 2

Proc. nº 221010303
Fls. nº 369
Visto

CERTIDÃO ESPECÍFICA

Sistema Nacional de Registro de Empresas Mercantis - SINREM

Certificamos que as informações abaixo constam dos documentos arquivados nesta Junta Comercial e são vigentes na data da sua expedição.

Certificamos que MVDC EMPREENDIMENTOS LTDA encontra-se registrada nesta Junta Comercial, como segue:			Protocolo: MAC2303027870
NIRE 21200915689 CNPJ 26.746.084/0001-09		Situação ATIVA Status SEM STATUS	
Endereço Completo Rua BARAO RIO BRANCO, Nº SN, xxxxx, CENTRO - Arixá/MA - CEP 65148-000			
Arquivamentos Posteriores			
Ato	Número	Data	Descrição
002	20230924034	29/07/2023	ALTERACAO DE DADOS (EXCETO NOME EMPRESARIAL)
002	20230924034	29/07/2023	CONSOLIDAÇÃO DE CONTRATO/ESTATUTO
223	20230501460	04/05/2023	BALANCO
310	20230591914	04/05/2023	OUTROS DOCUMENTOS DE INTERESSE DA EMPRESA / EMPRESARIO
002	20230574912	03/05/2023	CONSOLIDAÇÃO DE CONTRATO/ESTATUTO
002	20230574912	03/05/2023	ALTERACAO DE DADOS (EXCETO NOME EMPRESARIAL)
002	21900362305	15/12/2022	ABERTURA DE FILIAL NA UF DA SEDE
002	20221408550	05/12/2022	CONSOLIDAÇÃO DE CONTRATO/ESTATUTO
002	20221408550	05/12/2022	ALTERACAO DE DADOS (EXCETO NOME EMPRESARIAL)
002	20221127410	07/10/2022	CONSOLIDAÇÃO DE CONTRATO/ESTATUTO
002	20221127410	07/10/2022	ALTERACAO DE DADOS (EXCETO NOME EMPRESARIAL)
223	20220634688	20/05/2022	BALANCO
310	20210937700	23/08/2021	OUTROS DOCUMENTOS DE INTERESSE DA EMPRESA / EMPRESARIO
310	20210462914	05/04/2021	OUTROS DOCUMENTOS DE INTERESSE DA EMPRESA / EMPRESARIO
002	20210120991	09/02/2021	CONSOLIDAÇÃO DE CONTRATO/ESTATUTO
002	20210120991	09/02/2021	ALTERACAO DE DADOS E DE NOME EMPRESARIAL
310	20200635751	07/08/2020	OUTROS DOCUMENTOS DE INTERESSE DA EMPRESA / EMPRESARIO
223	20200331990	14/05/2020	BALANCO
002	20200181394	11/03/2020	ALTERACAO DE DADOS (EXCETO NOME EMPRESARIAL)
002	20200181394	11/03/2020	CONSOLIDAÇÃO DE CONTRATO/ESTATUTO
307	20190879629	07/08/2019	REENQUADRAMENTO DE MICROEMPRESA COMO EMPRESA DE PEQUENO PORTE
002	20190879610	07/08/2019	CONSOLIDAÇÃO DE CONTRATO/ESTATUTO
002	20190879610	07/08/2019	ALTERACAO DE DADOS (EXCETO NOME EMPRESARIAL)
223	20190832576	06/07/2019	BALANCO
002	20190047380	30/01/2019	ALTERACAO DE DADOS (EXCETO NOME EMPRESARIAL)
002	20171194543	06/10/2017	CONSOLIDAÇÃO DE CONTRATO/ESTATUTO
002	20171194543	06/10/2017	ALTERACAO DE DADOS (EXCETO NOME EMPRESARIAL)
002	20170478017	09/08/2017	CONSOLIDAÇÃO DE CONTRATO/ESTATUTO
002	20170478017	09/08/2017	ALTERACAO DE DADOS (EXCETO NOME EMPRESARIAL)
002	20160894883	18/01/2017	CONSOLIDAÇÃO DE CONTRATO/ESTATUTO
002	20160894883	18/01/2017	ALTERACAO DE DADOS (EXCETO NOME EMPRESARIAL)
223	20160936233	28/12/2016	BALANCO
315	20160931835	19/12/2016	ENQUADRAMENTO DE MICROEMPRESA
090	21200915689	19/12/2016	CONTRATO

Esta certidão foi emitida automaticamente em 03/11/2023, às 08:29:13 (horário de Brasília).

[Handwritten signatures and initials]

CERTIDÃO ESPECÍFICA

Continuação

Sistema Nacional de Registro de Empresas Mercantis - SINREM

Certificamos que as informações abaixo constam dos documentos arquivados nesta Junta Comercial e são vigentes na data da sua expedição.

Certificamos que MVDC EMPREENDIMENTOS LTDA
encontra-se registrada nesta Junta Comercial, como segue:

Protocolo: MAC2303027870

Se impressa, verificar sua autenticidade no <https://www.empresafacil.ma.gov.br>, com o código TFEXTFCC.



MAC2303027870

CARLOS ANDRÉ DE MORAES PEREIRA
Secretário(a) Geral

Handwritten signatures and initials in blue ink, including a large signature and the number 20.

TOMADA DE PREÇOS Nº 011/2023

PROCESSO ADMINISTRATIVO Nº 2210102023

DATA DA LICITAÇÃO: 21 DE NOVEMBRO DE 2023

HORARIO: 14HS 00MIN

OBJETO: CONTRATAÇÃO DE EMPRESA DE ENGENHARIA PARA MANUTENÇÃO EM RECAPEAMENTO ASFÁLTICO EM RODOVIAS URBANAS E RURAIS, NO MUNICIPIO DE ESPERANTINÓPOLIS - MA.

DECLARAÇÃO DE LOCALIZAÇÃO E FUNCIONAMENTO (COM FOTOS)

DECLARO, SOB AS PENALIDADES DA LEI, QUE A EMPRESA A EMPRESA MVDC EMPREENDEMENTOS LTDA- EPP, CNPJ Nº 26.746.084/0001-09, ESTÁ LOCALIZADA E EM PLENO FUNCIONAMENTO NO ENDEREÇO ABAIXO, SENDO O LOCAL ADEQUADO E COMPATÍVEL PARA O CUMPRIMENTO DO OBJETO, CONFORME FOTOS EM ANEXO DO PRÉDIO E SUAS INSTALAÇÕES.

DECLARO AINDA QUE A EMPRESA DISPÕE DE ESCRITÓRIO DOTADO DE INSTALAÇÕES, RECURSOS HUMANOS E MOBILIÁRIOS PERTINENTES AS SUAS ATIVIDADES.

LOCALIZAÇÃO DA EMPRESA:

ENDEREÇO: RUA BARAO RIO BRANCO, SN, CENTRO, AXIXÁ - MA, CEP: 65.148-000.
TELEFONE: (98) 98578-9876, (98)98530-7009.

PONTOS DE REFERÊNCIA:

DA DIREITA: CASA DE EZEQUIEL
DA ESQUERDA: CASA DE ROSÉLIA

AXIXÁ-MA, 20 DE NOVEMBRO DE 2023



MVDC EMPREENDEMENTOS LTDA
MARCOS VINICIUS DUTRA CARVALHO
RG: 045858302012-7
CPF: 009.457.443.07
ADMINISTRADOR

📍 Rua Barão Rio Branco, S/N - Centro - Axixá-MA

☎ (98) 98529-7204

✉ @mvdcmpeendimentos@gmail.com

CNPJ: 26.746.084/0001-09



RELATÓRIO FOTOGRÁFICO



📍 Rua Barão Rio Branco, S/N - Centro - Axixá-MA
☎ (98) 98529-7204
✉ @mvdcempreendimentos@gmail.com
CNPJ: 26.746.084/0001-09

[Handwritten signature]
30



📍 Rua Barão Rio Branco, S/N - Centro - Axixá-MA
☎ (98) 98529-7204
✉ @mvdceprendimentos@gmail.com
CNPJ: 26.746.084/0001-09

[Handwritten signature]
31

Recepção:



📍 Rua Barão Rio Branco, S/N - Centro - Axixá-MA
☎ (98) 98529-7204
✉ @mvdcempreendimentos@gmail.com
CNPJ: 26.746.084/0001-09

[Handwritten signature]

[Handwritten initials]

[Handwritten number 31]

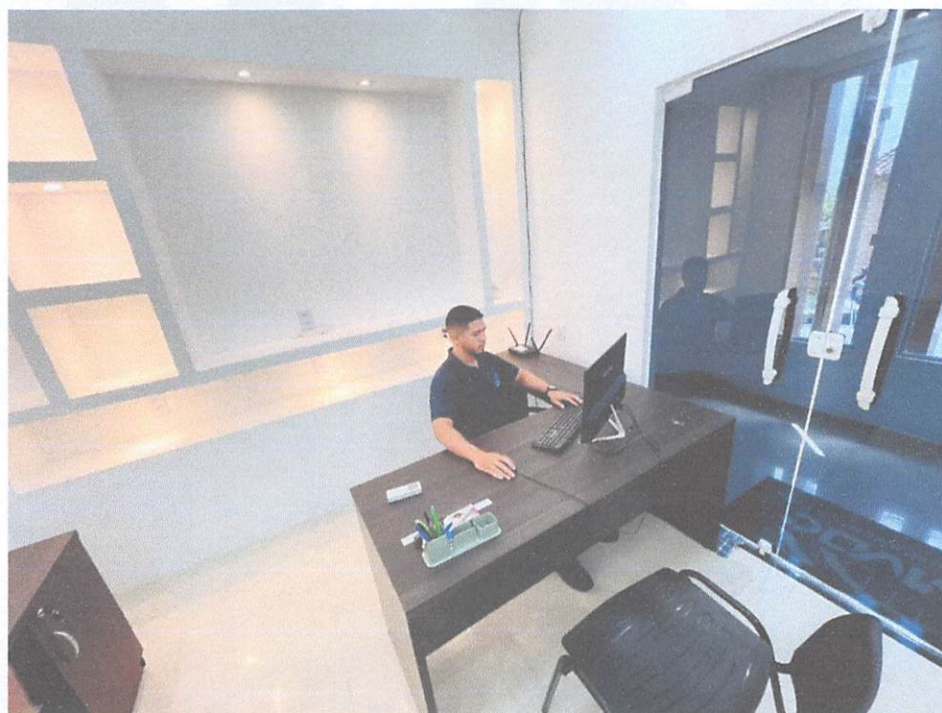

32

Sala 01:

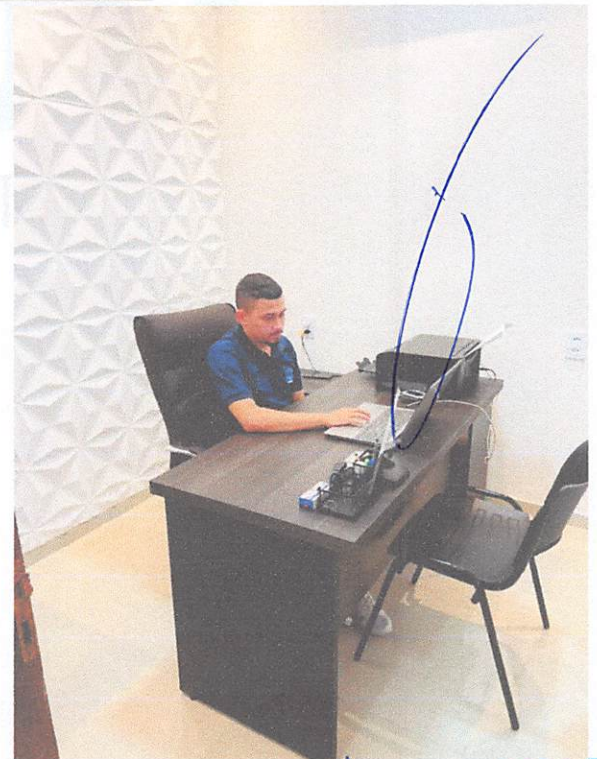
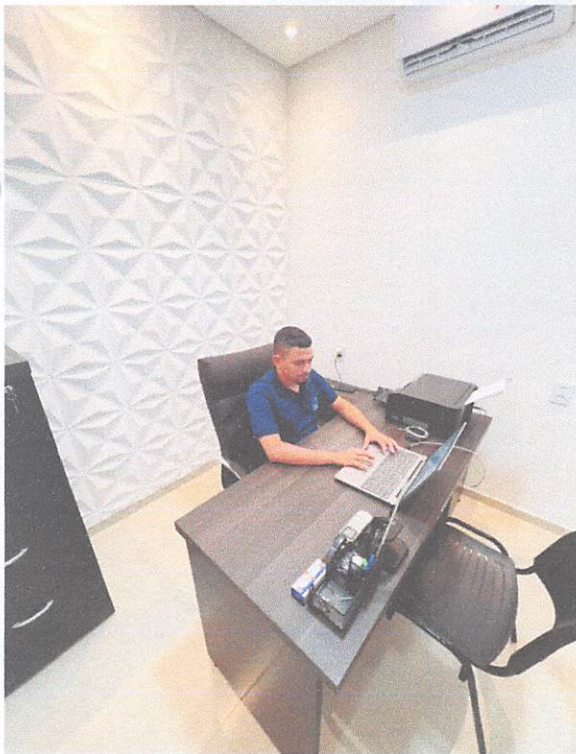

📍 Rua Barão Rio Branco, S/N - Centro - Axixá-MA
☎ (98) 98529-7204 📍
✉ @mvdcempreendimentos@gmail.com
CNPJ: 26.746.084/0001-09

[assinatura] 33 [assinatura]

Sala 02:

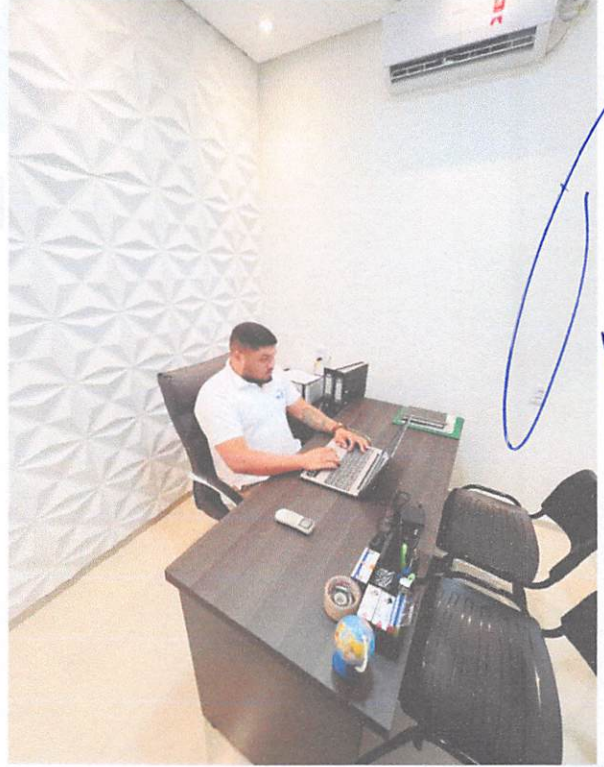

📍 Rua Barão Rio Branco, S/N - Centro - Axixá-MA
☎ (98) 98529-7204
✉ @mvdcmpeendimentos@gmail.com
CNPJ: 26.746.084/0001-09

Handwritten signatures and the number 34 are visible in the bottom right corner.

Processo nº 220100303
Fis nº 338
Visto e

MVDC
EMPREENDIMENTOS LTDA

Refeitório:



[Handwritten signature]

📍 Rua Barão Rio Branco, S/N - Centro - Axixá-MA
☎ (98) 98529-7204
✉ @mvdcepreendimentos@gmail.com
CNPJ: 26.746.084/0001-09

[Handwritten signatures and initials]
35

Dormitório:

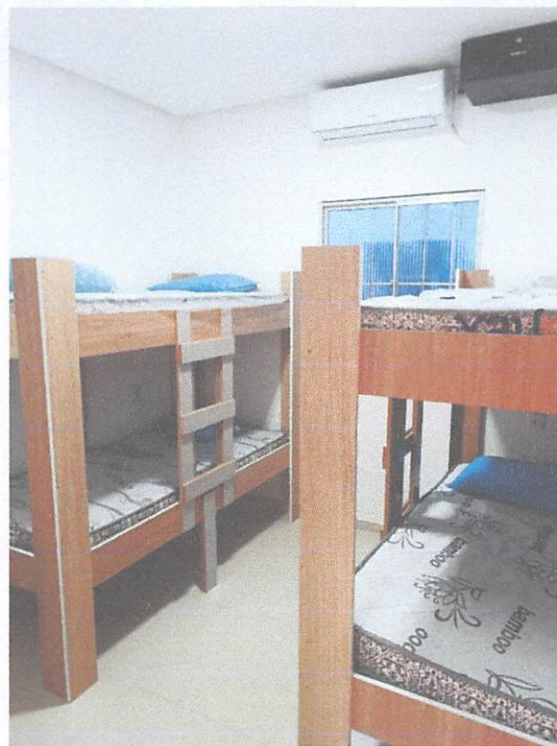

[Handwritten signature]

[Handwritten signature]
[Handwritten signature]
36
[Handwritten signature]



TRIBUNAL DE CONTAS DA UNIÃO
CERTIDÃO NEGATIVA
DE
LICITANTES INIDÔNEOS

Nome completo: **MVDC EMPREENDIMENTOS LTDA**

CPF/CNPJ: **26.746.084/0001-09**

O Tribunal de Contas da União CERTIFICA que, na presente data, o (a) requerente acima identificado(a) NÃO CONSTA da relação de responsáveis inidôneos para participar de licitação na administração pública federal, por decisão deste Tribunal, nos termos do art. 46 da Lei nº 8.443/92 (Lei Orgânica do TCU).

Não constam da relação consultada para emissão desta certidão os responsáveis ainda não notificados do teor dos acórdãos condenatórios, aqueles cujas condenações tenham tido seu prazo de vigência expirado, bem como aqueles cujas apreciações estejam suspensas em razão de interposição de recurso com efeito suspensivo ou de decisão judicial.

Certidão emitida às 15:30:51 do dia 01/11/2023, com validade de trinta dias a contar da emissão.

A veracidade das informações aqui prestadas podem ser confirmadas no sítio <https://contas.tcu.gov.br/ords/f?p=INABILITADO:5>

Código de controle da certidão: FJVO011123153051

Atenção: qualquer rasura ou emenda invalidará este documento.

32
A



Improbidade Administrativa e Inelegibilidade

Certidão Negativa

Certifico que nesta data (01/11/2023 às 15:28) NÃO CONSTA no Cadastro Nacional de Condenações Cíveis por Ato de Improbidade Administrativa e Inelegibilidade registros de condenação com trânsito em julgado ou sanção ativa quanto ao CNPJ nº 26.746.084/0001-09.

A condenação por atos de improbidade administrativa não implica automático e necessário reconhecimento da inelegibilidade do condenado.

Para consultas sobre inelegibilidade acesse portal do TSE em <http://divulgacandcontas.tse.jus.br/>

Esta certidão é expedida gratuitamente. Sua autenticidade pode ser por meio do número de controle 6542.98D2.45BC.8314 no seguinte endereço: https://www.cnj.jus.br/improbidade_adm/autenticar_certidao.php



TRIBUNAL DE CONTAS DA UNIÃO

Processo nº 2210/2023
Fls nº 394
Visto e

Consulta Consolidada de Pessoa Jurídica

Este relatório tem por objetivo apresentar os resultados consolidados de consultas eletrônicas realizadas diretamente nos bancos de dados dos respectivos cadastros. A responsabilidade pela veracidade do resultado da consulta é do Órgão gestor de cada cadastro consultado. A informação relativa à razão social da Pessoa Jurídica é extraída do Cadastro Nacional da Pessoa Jurídica, mantido pela Receita Federal do Brasil.

Consulta realizada em: 01/11/2023 15:57:35

Informações da Pessoa Jurídica:

Razão Social: **MVDC EMPREENDIMENTOS LTDA**
CNPJ: **26.746.084/0001-09**

Resultados da Consulta Eletrônica:

Órgão Gestor: **TCU**
Cadastro: **Licitantes Inidôneos**
Resultado da consulta: **Nada Consta**

Para acessar a certidão original no portal do órgão gestor, clique [AQUI](#).

Órgão Gestor: **CNJ**
Cadastro: **CNIA - Cadastro Nacional de Condenações Cíveis por Ato de Improbidade Administrativa e Inelegibilidade**
Resultado da consulta: **Nada Consta**

Para acessar a certidão original no portal do órgão gestor, clique [AQUI](#).

Órgão Gestor: **Portal da Transparência**
Cadastro: **Cadastro Nacional de Empresas Inidôneas e Suspensas**
Resultado da consulta: **Nada Consta**

Para acessar a certidão original no portal do órgão gestor, clique [AQUI](#).

Órgão Gestor: **Portal da Transparência**
Cadastro: **CNEP - Cadastro Nacional de Empresas Punidas**
Resultado da consulta: **Nada Consta**

Para acessar a certidão original no portal do órgão gestor, clique [AQUI](#).

Obs: A consulta consolidada de pessoa jurídica visa atender aos princípios de simplificação e racionalização de serviços públicos digitais. Fundamento legal: Lei nº 12.965, de 23 de abril de 2014, Lei nº 13.460, de 26 de junho de 2017, Lei nº 13.726, de 8 de outubro de 2018, Decreto nº 8.638 de 15, de janeiro de 2016.

41

TOMADA DE PREÇOS Nº 011/2023

PROCESSO ADMINISTRATIVO Nº 2210102023

DATA DA LICITAÇÃO: 21 DE NOVEMBRO DE 2023

HORARIO: 14HS 00MIN

OBJETO: CONTRATAÇÃO DE EMPRESA DE ENGENHARIA PARA MANUTENÇÃO EM RECAPEAMENTO ASFÁLTICO EM RODOVIAS URBANAS E RURAIS, NO MUNICÍPIO DE ESPERANTINÓPOLIS - MA.

ANEXO III
DECLARAÇÃO DE CUMPRIMENTO AO DISPOSTO NO INCISO XXXIII DO
ART. 7º DA CF

A EMPRESA MVDC EMPREENDEMENTOS LTDA-EPP, INSCRITA NO CNPJ DE Nº 26.746.084/0001-09, SEDIADA NA RUA BARÃO RIO BRANCO, S/N - CENTRO - AXIXÁ-MA, CEP: 65.148-000, POR INTERMÉDIO DO SEU ADMINISTRADOR O SR. MARCOS VINÍCIUS DUTRA CARVALHO, PORTADOR DA CARTEIRA DE IDENTIDADE Nº 045858302012-7 E DO CPF Nº 009.457.443-07, EM ATENÇÃO AO INCISO V DO ART. 27 DA LEI Nº 8.666/93, ACRESCIDO PELA LEI 9.854/1999, DECLARA, SOB AS PENAS DA LEI, QUE CUMPRE INTEGRALMENTE A NORMA CONTIDA NO ART. 7º, INCISO XXXIII, DA CONSTITUIÇÃO DA REPÚBLICA, OU SEJA, DE QUE NÃO POSSUI EM SEU QUADRO DE PESSOAL, EMPREGADO MENOR DE 18 (DEZOITO) ANOS EM TRABALHO NOTURNO, PERIGOSO OU INSALUBRE E DE 16 (DEZESSEIS) ANOS EM QUALQUER TRABALHO (EXCETO APRENDIZ), A PARTIR DE 14 (CATORZE) ANOS.

AXIXÁ-MA, 20 DE NOVEMBRO DE 2023

Marcos Vinicius Dutra Carvalho

MVDC EMPREENDEMENTOS LTDA
MARCOS VINÍCIUS DUTRA CARVALHO
RG: 045858302012-7
CPF: 009.457.443.07
ADMINISTRADOR

📍 Rua Barão Rio Branco, S/N - Centro - Axixá-MA

☎ (98) 98529-7204

✉ @mvdcmpeendimentos@gmail.com

CNPJ: 26.746.084/0001-09

[Handwritten signatures and initials]
42

TOMADA DE PREÇOS Nº 011/2023

PROCESSO ADMINISTRATIVO Nº 2210102023

DATA DA LICITAÇÃO: 21 DE NOVEMBRO DE 2023

HORARIO: 14HS 00MIN

OBJETO: CONTRATAÇÃO DE EMPRESA DE ENGENHARIA PARA MANUTENÇÃO EM RECAPEAMENTO ASFÁLTICO EM RODOVIAS URBANAS E RURAIS, NO MUNICIPIO DE ESPERANTINÓPOLIS - MA.

ANEXO VI

DECLARAÇÃO DE ELABORAÇÃO INDEPENDENTE DE PROPOSTA

A EMPRESA MVDC EMPREENDEMENTOS LTDA-EPP, INSCRITA NO CNPJ DE Nº 26.746.084/0001-09, SEDIADA NA RUA BARÃO RIO BRANCO, S/N - CENTRO - AXIXÁ-MA, CEP: 65.148-000, POR INTERMÉDIO DO SEU ADMINISTRADOR O SR. MARCOS VINICIUS DUTRA CARVALHO, PORTADOR DA CARTEIRA DE IDENTIDADE Nº 045858302012-7 E DO CPF Nº 009.457.443-07, DORAVANTE DENOMINADO (MVDC EMPREENDEMENTOS LTDA), PARA FINS DO DISPOSTO NO EDITAL DA PRESENTE LICITAÇÃO, DECLARA, SOB AS PENAS DA LEI, EM ESPECIAL O ART. 299 DO CÓDIGO PENAL BRASILEIRO, QUE:

(A) A PROPOSTA APRESENTADA PARA PARTICIPAR DA PRESENTE LICITAÇÃO FOI ELABORADA DE MANEIRA INDEPENDENTE (MVDC EMPREENDEMENTOS LTDA), E O CONTEÚDO DA PROPOSTA NÃO FOI, NO TODO OU EM PARTE, DIRETA OU INDIRETAMENTE, INFORMADO, DISCUTIDO OU RECEBIDO DE QUALQUER OUTRO PARTICIPANTE POTENCIAL OU DE FATO DA PRESENTE LICITAÇÃO, POR QUALQUER MEIO OU POR QUALQUER PESSOA;

(B) A INTENÇÃO DE APRESENTAR A PROPOSTA ELABORADA PARA PARTICIPAR DA PRESENTE LICITAÇÃO NÃO FOI INFORMADA, DISCUTIDA OU RECEBIDA DE QUALQUER OUTRO PARTICIPANTE POTENCIAL OU DE FATO DA PRESENTE LICITAÇÃO, POR QUALQUER MEIO OU POR QUALQUER PESSOA;

(C) QUE NÃO TENTOU, POR QUALQUER MEIO OU POR QUALQUER PESSOA, INFLUIR NA DECISÃO DE QUALQUER OUTRO PARTICIPANTE POTENCIAL OU DE FATO DA PRESENTE LICITAÇÃO QUANTO A PARTICIPAR OU NÃO DA REFERIDA LICITAÇÃO;

(D) QUE O CONTEÚDO DA PROPOSTA APRESENTADA PARA PARTICIPAR DA PRESENTE LICITAÇÃO NÃO SERÁ, NO TODO OU EM PARTE, DIRETA OU INDIRETAMENTE, COMUNICADO OU DISCUTIDO COM QUALQUER OUTRO PARTICIPANTE POTENCIAL OU DE FATO DA PRESENTE LICITAÇÃO ANTES DA ADJUDICAÇÃO DO OBJETO DA REFERIDA LICITAÇÃO;

(E) QUE O CONTEÚDO DA PROPOSTA APRESENTADA PARA PARTICIPAR DA PRESENTE LICITAÇÃO NÃO FOI, NO TODO OU EM PARTE, DIRETA OU INDIRETAMENTE, INFORMADO, DISCUTIDO OU RECEBIDO DE QUALQUER INTEGRANTE DO ÓRGÃO LICITANTE ANTES DA ABERTURA OFICIAL DAS PROPOSTAS; E

📍 Rua Barão Rio Branco, S/N - Centro - Axixá-MA

☎ (98) 98529-7204

✉ @mvdcmpeendimentos@gmail.com

CNPJ: 26.746.084/0001-09

43

(F) QUE ESTÁ PLENAMENTE CIENTE DO TEOR E DA EXTENSÃO DESTA DECLARAÇÃO E QUE
DETÉM PLENOS PODERES E INFORMAÇÕES PARA FIRMÁ-LA.

AXIXÁ-MA, 20 DE NOVEMBRO DE 2023



MVDC EMPREENDIMENTOS LTDA
MARCOS VINICIUS DUTRA CARVALHO
RG: 045858302012-7
CPF: 009.457.443.07
ADMINISTRADOR

MVDC
EMPREENDIMENTOS LTDA



TOMADA DE PREÇOS Nº 011/2023

PROCESSO ADMINISTRATIVO Nº 2210102023

DATA DA LICITAÇÃO: 21 DE NOVEMBRO DE 2023

HORARIO: 14HS 00MIN

OBJETO: CONTRATAÇÃO DE EMPRESA DE ENGENHARIA PARA MANUTENÇÃO EM RECAPEAMENTO ASFÁLTICO EM RODOVIAS URBANAS E RURAIS, NO MUNICÍPIO DE ESPERANTINÓPOLIS - MA.

ANEXO VIII
DECLARAÇÃO DE PARTICIPAÇÃO

A EMPRESA MVDC EMPREENDEMENTOS LTDA-EPP, INSCRITA NO CNPJ DE Nº 26.746.084/0001-09, SEDIADA NA RUA BARÃO RIO BRANCO, S/N - CENTRO - AXIXÁ-MA, CEP: 65.148-000, POR INTERMÉDIO DO SEU ADMINISTRADOR O SR. MARCOS VINÍCIUS DUTRA CARVALHO, PORTADOR DA CARTEIRA DE IDENTIDADE Nº 045858302012-7 E DO CPF Nº 009.457.443-07, **DECLARA SOB AS PENAS DA LEI, ASSUMINDO AS CONSEQUÊNCIAS CIVIS, PENAS E ADMINISTRATIVAS SOBRE EVENTUAL FALSIDADE DO QUE FOR RELATADO, ESPECIALMENTE PARA A TOMADA DE PREÇOS Nº 011/2023.**

1. **DECLARO** QUE NÃO POSSUI EM SEU QUADRO FUNCIONAL SERVIDOR PÚBLICO DA ATIVA OU DIRIGENTE DE ÓRGÃO OU ENTIDADE CONTRATANTE OU RESPONSÁVEL PELA LICITAÇÃO;

2. **DECLARO** QUE OS SÓCIOS DA EMPRESA ACIMA IDENTIFICADA, NÃO SÃO PESSOAS LIGADAS A INTEGRANTES DO PODER MUNICIPAL (PREFEITO, VICE-PREFEITO, VEREADORES OU SERVIDORES MUNICIPAIS) POR LAÇO DE MATRIMÔNIO OU PARENTESCO AFIM OU CONSANGUÍNEO ATÉ O 3º GRAU CIVIL, QUE CONFIGURE NEPOTISMO CONTRARIANDO A SÚMULA VINCULANTE Nº 13 DO STF - SUPREMO TRIBUNAL FEDERAL.

3. **DECLARO** QUE A EMPRESA NÃO FOI DECLARADA INIDÔNEA PARA LICITAR OU CONTRATAR COM A ADMINISTRAÇÃO PÚBLICA, NOS TERMOS DO INCISO IV, DO ARTIGO 87 DA LEI FEDERAL Nº 8.666/1993 E ALTERAÇÕES POSTERIORES, BEM COMO QUE COMUNICARÁ QUAISQUER FATO OU EVENTO SUPERVENIENTE À ENTREGA DOS DOCUMENTOS DE HABILITAÇÃO QUE VENHA ALTERAR A ATUAL SITUAÇÃO QUANTO A CAPACIDADE JURÍDICA, TÉCNICA, REGULARIDADE FISCAL E IDONEIDADE ECONÔMICO - FINANCEIRO.

4. **DECLARO** QUE ESTA EMPRESA [INCLUINDO EMPRESÁRIO(S), SÓCIO(S), DIRIGENTE(S), RESPONSÁVEL(EIS) TÉCNICO(S), E/OU QUALQUER OUTRO(S) RESPONSÁVEL(EIS), INDEPENDENTE DA DENOMINAÇÃO] NÃO ESTÃO RESPONDENDO PROCESSO JUDICIALMENTE COM SENTENÇA DEFINITIVA, EM QUAISQUER ESFERAS GOVERNAMENTAIS, RELATIVAMENTE A FRAUDES EM LICITAÇÕES, DANOS AO ERÁRIO PÚBLICO E/OU FORMAÇÃO DE QUADRILHA.

📍 Rua Barão Rio Branco, S/N - Centro - Axixá-MA

☎ (98) 98529-7204

✉ @mvdcempreendimentos@gmail.com

CNPJ: 26.746.084/0001-09

45

5. **DECLARO** QUE O(S) PROPRIETÁRIO(S) E/OU SÓCIO(S) EXERÇAM MANDATO ELETIVO CAPAZ DE ENSEJAR OS IMPEDIMENTOS PREVISTOS NOS ARTIGOS 29, INCISO IX COM 54, INCISO I, ALÍNEA "A" E INCISO II, ALÍNEA "A", DA CONSTITUIÇÃO FEDERAL.

6. **DECLARO** QUE COMUNICAREI QUALQUER FATO OU EVENTO SUPERVENIENTE À ENTREGA DOS DOCUMENTOS A QUE VENHA ALTERAR A SUA CAPACIDADE JURÍDICA, TÉCNICA, FISCAL OU ECONÔMICO-FINANCEIRA EM RELAÇÃO AO PRESENTE PROCESSO LICITATÓRIO;

7. **DECLARO** QUE A EMPRESA NÃO INCORRE NAS DEMAIS CONDIÇÕES IMPEDITIVAS PREVISTAS NO ART. 9º DA LEI FEDERAL Nº 8666/93 CONSOLIDADA PELA LEI FEDERAL Nº 8.883/94;

8. **DECLARO** QUE TENHO PLENO CONHECIMENTO DO OBJETO LICITADO E ANUÊNCIA DAS EXIGÊNCIAS CONSTANTES DO EDITAL E SEUS ANEXOS.

AXIXÁ-MA, 20 DE NOVEMBRO DE 2023



MVDC EMPREENDIMENTOS LTDA
MARCOS VINICIUS DUTRA CARVALHO
RG: 045858302012-7
CPF: 009.457.443.07
ADMINISTRADOR

EMPREENDIMENTOS LTDA

📍 Rua Barão Rio Branco, S/N - Centro - Axixá-MA

☎ (98) 98529-7204

✉ @mvdcempreendimentos@gmail.com

CNPJ: 26.746.084/0001-09

APÓLICE DIGITAL

junto
SEGUROS



A sua apólice pode ser consultada através da leitura do QR Code. Entretanto, a simples leitura não dispensa a consulta das Condições Contratuais do produto na página da internet da Superintendência de Seguros Privados (<https://www.gov.br/susep>) ou da Junto Seguros (juntoseguros.com).

FRONTISPÍCIO DE APÓLICE SEGURO GARANTIA

DADOS DA SEGURADORA: JUNTO SEGUROS S.A.

CNPJ: 84.948.157/0001-33, registro SUSEP 05436, com sede na Rua Visconde de Nácar, 1440 – Centro - Curitiba - PR

Data de Emissão: 17/11/2023 13:23:03

Nº Apólice Seguro Garantia: 12-0775-0201659

Proposta: 4223087

Controle Interno (Código Controle): 676349240

Nº de Registro SUSEP: 054362023001207750201659

DADOS DO SEGURADO: PREFEITURA MUNICIPAL DE ESPERANTINÓPOLIS

CPF/CNPJ: 06.376.669/0001-69 R GETULIO VARGAS, 435, CENTRO, CEP 65.750-000, ESPERANTINOPOLIS - MA -

DADOS DO TOMADOR: MVDC EMPREENDIMENTOS LTDA

CPF/CNPJ: 26746084000109 R BR RIO BRANCO S/N, , CENTRO - CEP: 65.148-000 - AXIXA - MA

DADOS DA CORRETORA:

000002.0.203293-3 AIRAM CORRETORA DE SEGUROS LTDA

Documento eletrônico digitalmente assinado por:

ICP
Brasil
Assinado digitalmente por:
Roque Jr. de H. Melo

ICP
Brasil
Assinado digitalmente por:
Eduardo de O. Nobrega

Documento eletrônico assinado digitalmente conforme MP nº 2.200-2/2001 de 24/08/2001, que instituiu a Infra - estrutura de Chaves Públicas Brasileira - ICP - Brasil por: Signatários(as): Eduardo de Oliveira Nobrega Nº de Série do Certificado: 62FF6E26A0F8B264 Roque de Holanda Melo Nº de Série do Certificado: 7 ABF101BBB728D55D1532D0F6E57775DCFEADD87



Nº Apólice Seguro Garantia: 12-0775-0201659
 Proposta: 4223087
 Controle Interno (Código Controle): 676349240
 Nº de Registro SUSEP: 054362023001207750201659

Processo nº 2210102033
 Fís nº 4101
 Visto
Junto
 SEGUROS

FRONTISPÍCIO DE APÓLICE SEGURO GARANTIA

Garantia Contratada

Modalidade	Limite Máximo de Garantia (LMG)	Ramo
Licitante	R\$ 19.237,98	0775 - GARANTIA SEGURADO - SETOR PÚBLICO

Descrição da Garantia: Coberturas, valores e prazos previstos na Apólice:

Modalidade e Cobertura Adicional	Limite Máximo de Indenização (LMI)	Vigência	
		Início	Término
Licitante	R\$ 19.237,98	21/11/2023	22/01/2024
Multas e Penalidades	R\$ 19.237,98	21/11/2023	22/01/2024

Demonstrativo de Prêmio:

Prêmio Líquido Licitante	R\$ 160,00
Adicional de Fracionamento	R\$ 0,00
I.O.F	R\$ 0,00
Prêmio Total	R\$ 160,00

Condições de Pagamento:	Parcela	Vencimento	Nº Carnê	Valor(R\$)
	1	24/11/2023	19310919	R\$ 160,00

Em atendimento à Lei 12.741/12 informamos que incidem as alíquotas de 0,65% de PIS/Pasep e de 4% de COFINS sobre os prêmios de seguros, deduzidos do estabelecido em legislação específica. O(s) valor(es) acima descrito(s), é(são) devido(s) no cenário desta contratação de cobertura(s). Pode(m) sofrer alteração(de)s quando contratada(s) isoladamente ou em outra composição.

48
 APÓLICE DIGITAL



Nº Apólice Seguro Garantia: 12-0775-0201659
Proposta: 4223087
Controle Interno (Código Controle): 676349240
Nº de Registro SUSEP: 054362023001207750201659

CONDIÇÕES CONTRATUAIS

LICITANTE

PROCESSO SUSEP n.º 15414.636371/2022-53.

1. OBJETIVO DO SEGURO - RISCOS COBERTOS

1.1. Este contrato de seguro garante Indenização, até o valor do Limite Máximo de Garantia, pelos Prejuízos decorrentes da recusa do Tomador adjudicatário em assinar o contrato administrativo licitado, ou demais inadimplementos elencados nos termos e condições descritos no Edital os quais levem à execução da garantia de oferta.

2. RISCOS EXCLUÍDOS

2.1. Não estão incluídos na cobertura quaisquer prejuízos ocasionados direta ou indiretamente e ocorridos em consequência de:

- a) obrigações trabalhistas e previdenciárias;
- b) riscos cobertos por outros ramos ou modalidades de seguro, tais como, mas não se limitando a seguro de responsabilidade civil, lucros cessantes e eventos e riscos de natureza ambiental;
- c) eventos de caso fortuito ou força maior, nos termos do Código Civil;
- d) inadimplência de obrigações garantidas, decorrentes de atos ou fatos de responsabilidade do Segurado, que tenham contribuído de forma determinante para ocorrência do Sinistro;;
- e) inadimplência de obrigações do Edital que não sejam de responsabilidade do Tomador;
- f) penalidades decorrentes do atraso do Tomador na apresentação desta Apólice e seus Endossos, ou da inadequação da Apólice para garantia do Edital;
- g) atos de terrorismo conforme definido por legislação ou regulamentação aplicável;
- h) atos de hostilidade, guerra, rebelião, insurreição, revolução, confisco, destruição ou requisição decorrentes de qualquer ato de autoridade de fato ou de direito, civil ou militar e, em geral, todo ou qualquer ato ou consequência dessas ocorrências, bem como atos praticados por qualquer pessoa agindo ou em ligação com qualquer organização cujas atividades visem a derrubar pela força o governo ou instigar a sua queda, pela perturbação da ordem política e social do país por meio de atos de terrorismo, guerra, revolução, subversão e guerrilhas;
- i) quaisquer perdas, destruição ou danos, de quaisquer bens materiais, prejuízos e despesas emergentes ou consequentes de qualquer forma de radiação, contaminação, resíduo ou fissão, inclusive, mas não se limitando, às nucleares e ionizantes;

 50



Nº Apólice Seguro Garantia: 12-0775-0201659
Proposta: 4223087
Controle Interno (Código Controle): 676349240
Nº de Registro SUSEP: 054362023001207750201659

j) obrigações que não estejam expressamente garantidas e previstas no Objeto da presente Apólice.

3. PRÊMIO

3.1. O Tomador é responsável pelo pagamento do Prêmio correspondente a Apólice, assim como de todos seus Endossos.

3.2. Esta Apólice continuará em vigor mesmo quando o Tomador não pagar o Prêmio nas datas convencionadas.

3.3. A presente modalidade de seguro-garantia não contempla a hipótese de devolução de prêmio em caso de cancelamento.

4. ALTERAÇÕES, RENOVAÇÕES E ATUALIZAÇÕES

4.1. A Apólice acompanhará as modificações já previstas no Edital subscrito, mediante emissão de Endosso ou nova Apólice.

4.2. Para alterações posteriores efetuadas no Edital, em virtude das quais se faça necessária a modificação da Apólice, esta poderá acompanhar tais modificações, desde que solicitado e haja o respectivo aceite pela Seguradora, por meio da emissão de Endosso ou nova Apólice.

4.3. As alterações, renovações e atualizações não se presumem e serão precedidas de pedido do Segurado, acompanhado dos documentos que as demonstrem, inclusive para a atualização monetária do LMG pelo índice constante do Edital.

4.4. Ao aceitar a presente Apólice, Segurado e Tomador reconhecem o seu dever em comunicar à Seguradora, em prazo razoável, nunca superior a 10 (dez) dias úteis após o fato, de alterações ocorridas ao Edital ou da obrigação constante do Objeto da Garantia que influenciem o risco subscrito pela Seguradora, sendo, ou não, tais alterações formalizadas contratualmente.

4.5. A não observância pelo Segurado das obrigações constantes no item 4.4. importam em Perda de Direitos, conforme item 7, abaixo, desde que (i) disso resulte agravamento do risco coberto; e (ii) isso tenha relação com o sinistro ou esteja comprovado, pela Seguradora, que o Segurado silenciou de má-fé.

5. RECLAMAÇÃO E CARACTERIZAÇÃO DE SINISTRO

5.1. **Reclamação de Sinistro:** não sanado o inadimplemento e não assinado o contrato administrativo licitado, a Reclamação de Sinistro poderá ser realizada pelo Segurado, mediante envio de comunicação à Seguradora, ao "canal de sinistro" constante do sítio eletrônico da Seguradora, informando-a acerca da conclusão do processo administrativo para apuração de Prejuízos.

5.2. **Caracterização do Sinistro:** o Sinistro restará caracterizado quando da exigibilidade dos Prejuízos causados ao Segurado, por culpa ou dolo do Tomador.

5.3. Para a Reclamação de Sinistro será necessária a apresentação dos seguintes documentos:

- cópia do Edital de licitação e seus anexos;
- cópia integral do processo licitatório correspondente ao Edital;
- cópia da notificação do Tomador para assinatura do contrato administrativo licitado;
- cópia do processo administrativo que documentou a inadimplência do Tomador e culminou na aplicação de multas e/ou apuração de Prejuízos ao Segurado;

(Handwritten signatures and initials in blue ink)



Nº Apólice Seguro Garantia: 12-0775-0201659
Proposta: 4223087
Controle Interno (Código Controle): 676349240
Nº de Registro SUSEP: 054362023001207750201659

- e) planilha, relatório e/ou correspondências informando os Prejuízos sofridos;
- f) planilha, relatório e/ou correspondências informando da existência de valores retidos;
- g) cópia de atas, notificações, contranotificações, documentos, correspondências, inclusive e-mails, trocados entre Segurado e Tomador, relacionados à inadimplência do Tomador;
- h) cópia do novo contrato firmado pelo Segurado com o Licitante Substituto, quando aplicável.

5.4. **Regulação do Sinistro:** a Seguradora deverá apresentar Relatório Final de Regulação do Sinistro em até 30 (trinta) dias corridos, contados do recebimento da Reclamação de Sinistro devidamente acompanhada dos documentos acima listados.

5.4.1. A Seguradora poderá solicitar, ao Segurado, outros documentos e/ou informações complementares para a análise de cobertura da Reclamação de Sinistro apresentada, hipótese na qual o prazo previsto no item 5.4. será suspenso, voltando a correr sua contagem a partir do dia útil subsequente àquele em que forem completamente atendidas as exigências da Seguradora.

5.4.2. Em caso de decisão judicial, ou arbitral, que impeça ou de alguma forma influencie na possibilidade de execução da garantia pelo Segurado, ou suspenda os efeitos da Reclamação de Sinistro comunicada à Seguradora, o prazo de 30 (trinta) dias constante do item 5.4. será suspenso, voltando a correr sua contagem a partir do primeiro dia útil subsequente a revogação da decisão, ou ausência de efeito suspensivo ao recurso.

6. INDENIZAÇÃO E SUB-ROGAÇÃO

6.1. Caracterizado o Sinistro, a Seguradora indenizará o Segurado, ou o Beneficiário mediante pagamento em dinheiro dos Prejuízos ocasionados em razão da inadimplência do Tomador.

6.1.1. O cálculo da Indenização corresponderá ao valor das multas aplicadas ao Tomador, conforme disposto no Edital.

6.1.2. Em complemento ao cálculo descrito no item 6.1.1 acima, na ocorrência de sinistro, os eventuais saldos de créditos do Tomador apurados junto ao Segurado, serão utilizados para amortização do valor da indenização, sem prejuízo de seu pagamento no prazo devido.

6.2. Caso o pagamento da Indenização aconteça antes da apuração dos saldos de créditos do Tomador, o Segurado devolverá à Seguradora os valores por ela pagos em excesso.

6.3. O pagamento da Indenização deverá ocorrer dentro do prazo máximo de 30 (trinta) dias, devendo o Segurado colaborar com a assinatura do termo de quitação ou do termo de retomada, conforme o caso.

6.3.1. O não pagamento da Indenização no prazo previsto sujeitará a Seguradora ao pagamento de juros de mora e correção monetária, a partir daquela data, nos termos do Edital e sua legislação específica.

6.4. Paga a Indenização, a Seguradora se sub-rogará nos direitos e poderes do Segurado contra o Tomador e/ou terceiros cujos atos ou fatos tenham dado causa ao Sinistro.

6.4.1. É ineficaz qualquer ato do Segurado que diminua ou extinga, em prejuízo da Seguradora, os direitos de sub-rogação.

7. PERDA DE DIREITOS

7.1. Aplicam-se à presente Apólice as obrigações e responsabilidades do Segurado constantes dos artigos 765, 766, 768, 769 e 771 do Código Civil, ou outros que venham a substituí-los, bem como os direitos e faculdades da Seguradora emergentes de tais dispositivos legais.

7.2 O Segurado está ciente das hipóteses de perda de direito quanto à descumprimentos de suas obrigações, ônus, encargos, desembolsos e despesas de sua responsabilidade,

[Handwritten signatures and initials]



Nº Apólice Seguro Garantia: 12-0775-0201659
Proposta: 4223087
Controle Interno (Código Controle): 676349240
Nº de Registro SUSEP: 054362023001207750201659

assumidos e acordados no âmbito do Edital e/ou desta Apólice.

8. EXTINÇÃO DA COBERTURA

8.1. A responsabilidade da Seguradora extinguir-se-á, de pleno direito, quando ocorrer uma das seguintes situações abaixo:

- a) o contrato administrativo decorrente do Edital garantido pela Apólice for definitivamente assinado entre Segurado e Tomador;
- b) quando a Seguradora e o Segurado assim o acordarem;
- c) quando o pagamento da Indenização ao Segurado atingir o LMG da Apólice;
- d) quando o Objeto da Garantia for extinto; ou
- e) término da vigência prevista na Apólice ou Endosso.

8.2. A responsabilidade da Seguradora está limitada aos Prejuízos decorrentes dos eventos de inadimplemento ocorridos durante a Vigência da Apólice, observado o prazo prescricional de 1 (um) ano aplicável ao contrato de seguro para sua caracterização e comunicação à Seguradora.

9. CONCORRÊNCIA DE APÓLICES E GARANTIAS

9.1. É vedada a utilização de mais de um seguro-garantia na mesma modalidade para cobrir o mesmo objeto, salvo no caso de apólices complementares.

9.2. No caso de existirem duas ou mais garantias distintas cobrindo as mesmas obrigações do Objeto da Garantia, a Indenização deverá ser dividida proporcionalmente entre as garantias apresentadas ao Edital, de modo a não resultar em auferição de lucro ao Segurado.

10. CONTROVÉRSIAS

10.1. Eventuais controvérsias entre Seguradora e Segurado serão processadas no foro do domicílio do Segurado.

11. ACEITAÇÃO

11.1. A contratação da Apólice somente poderá ser feita mediante proposta assinada pelo proponente, seu representante ou por corretor de seguros habilitado. A proposta escrita deverá conter os elementos essenciais ao exame e aceitação do risco.

11.2. A Seguradora terá o prazo de 15 (quinze) dias para se manifestar sobre a aceitação ou não da proposta, contados da data de seu recebimento.

11.2.1. A solicitação de documentos complementares poderá ocorrer mais de uma vez durante o prazo previsto no item 11.2. Nesta hipótese, o prazo de 15 (quinze) dias previsto no item 11.2 ficará suspenso, voltando a correr a partir da data em que se der a entrega da documentação.

11.3. No caso de não aceitação da proposta, a Seguradora comunicará o fato ao proponente por e-mail, via plataforma eletrônica ou qualquer outro meio escrito válido. A ausência de manifestação, por escrito, da Seguradora, no prazo acima aludido, não caracterizará a aceitação tácita do seguro.

11.4. Caso a aceitação da proposta dependa de contratação ou alteração de resseguro facultativo, o prazo aludido no item 11.2. será suspenso até que o ressegurador se manifeste formalmente, comunicando a Seguradora, por escrito, ao proponente, tal eventualidade, ressaltando a consequente inexistência de cobertura enquanto perdurar a suspensão.

11.5. A emissão da Apólice ou do endosso será feita em até 15 (quinze) dias, a partir da data de

[Handwritten signatures and marks]



Nº Apólice Seguro Garantia: 12-0775-0201659
Proposta: 4223087
Controle Interno (Código Controle): 676349240
Nº de Registro SUSEP: 054362023001207750201659

Processo nº 2210102019
Fls. nº 1107
Visto
junto
SEGUROS

aceitação da proposta.

11.6. A aceitação da proposta de seguro está sujeita à análise do risco.

12. DISPOSIÇÕES GERAIS

12.1. Fica estabelecido que, para fins indenitários, esta Apólice não cobrirá quaisquer Prejuízos, perdas e/ou demais penalidades decorrentes da violação de normas anticorrupção perpetradas com participação dolosa do Segurado e/ou seus representantes.

12.2. No tocante à alocação dos riscos previstos nesta garantia, havendo contrariedade e/ou divergência entre as disposições previstas na presente Apólice/Endosso e no contrato e/ou aditivos garantidos, prevalecerão sempre as disposições da presente Apólice/Endosso.

12.3. Cabe ao Tomador e ao Segurado a conferência das condições e termos desta Apólice e/ou Endosso, estando de pleno acordo que a Seguradora a preste e cumpra, tal como disposto em suas Condições Contratuais.

12.4. Tomador e Segurado reconhecem que a validade do presente negócio jurídico e a eficácia do contrato de seguro é vinculada à aceitação do Segurado da presente Apólice ou Endosso em sua integralidade.

12.5. Esta Apólice é inalienável e irrevogável.

12.6. Considera-se como âmbito geográfico de cobertura todo o território nacional.

12.7. A presente Apólice não conta com franquias, participações obrigatórias do Segurado, carência de qualquer tipo, assim como não permite a reintegração do seu Limite Máximo de Garantia.

12.8. Este seguro é contratado a primeiro risco absoluto.

12.9. O registro do produto é automático e não representa aprovação ou recomendação por parte da SUSEP.

12.10. O segurado poderá consultar a situação cadastral do corretor de seguros e da sociedade seguradora no sítio eletrônico <https://www.gov.br/susep>.

13. DEFINIÇÕES

13.1. Em acréscimo aos termos definidos constantes das Condições Contratuais, aplicam-se também a esta Apólice, as seguintes definições:

I. **Apólice**: documento, emitido e assinado pela Seguradora, que representa formalmente o contrato de seguro-garantia.

II. **Beneficiário**: pessoa jurídica, a qual possui interesse legítimo no Objeto da Garantia e que pode incorrer, direta ou indiretamente, em Prejuízos decorrentes do inadimplemento contratual do Tomador.

III. **Condições Particulares**: conjunto de cláusulas que complementam ou alteram as Condições Contratuais.

IV. **Edital**: ato indicado no Objeto da Garantia, por intermédio do qual o Segurado faz público seu propósito de licitar um objeto determinado, estabelece os requisitos exigidos dos proponentes e das propostas, regula os termos segundo os quais os avaliará e fixa as cláusulas do eventual contrato a ser firmado, contemplando o instrumento de sua publicação, seus anexos, manuais, resumos, projetos e demais informações disponibilizadas pelo Segurado para elaboração de propostas pelos licitantes.

V. **Endosso**: documento emitido pela Seguradora por meio do qual são formalizadas alterações da Apólice.

VI. **Indenização**: contraprestação da Seguradora perante o Segurado relativa aos Prejuízos causados pelo Tomador em razão do inadimplemento das obrigações cobertas pelo seguro, a qual

54



Nº Apólice Seguro Garantia: 12-0775-0201659
Proposta: 4223087
Controle Interno (Código Controle): 676349240
Nº de Registro SUSEP: 054362023001207750201659

poderá se dar por meio de pagamento em dinheiro dos Prejuízos apurados no âmbito dos Prejuízos cobertos pelo seguro.

VII. **Limite Máximo de Garantia (LMG):** valor máximo de Indenização garantido pela Seguradora considerando uma ou mais coberturas previstas na Apólice.

VIII. **Prejuízos:** multas e penalidades aplicadas pelo Segurado ao Tomador, em decorrência da não assinatura do contrato administrativo, conforme definido no Edital, as quais não tenham sido adimplidas no prazo definido no Edital ou notificação ao Tomador.

IX. **Prêmio:** importância devida pelo Tomador à Seguradora, como contraprestação da cobertura de seguro contratada.

X. **Prêmio Mínimo:** a parcela do prêmio não reembolsável e devido à Seguradora a título de remuneração mínima a partir do momento da emissão do seguro, em razão do consumo de capacidade e seu custo de oportunidade, bem como pela própria garantia securitária prestada desde o momento da emissão da Apólice.

XI. **Relatório Final de Regulação de Sinistro:** documento no qual a Seguradora comunica existência de cobertura ou, conforme o caso, as razões técnico-legais para eventual negativa de cobertura ou extinção de cobertura/responsabilidade da Seguradora.

XII. **Segurado:** ente da Administração Pública que publica o Edital, nos termos da legislação.

XIII. **Seguradora:** é a Junto Seguros S/A.

XIV. **Seguro-garantia:** seguro que garante o fiel cumprimento das obrigações assumidas pelo Tomador perante o Segurado, conforme Condições Contratuais da Apólice

XV. **Tomador:** pessoa jurídica participante de processo licitatório correspondente ao Edital.

XVI. **Vigência:** as Apólices e Endossos terão seu início e término de vigência às 23:59hs das datas para tal fim neles indicadas.

Processo nº 2210102023
Fis nº 409
Visto



**MINISTÉRIO DA FAZENDA
SUPERINTENDÊNCIA DE SEGUROS PRIVADOS**

CERTIDÃO DE REGULARIDADE

Certificamos que JUNTO SEGUROS S.A., CNPJ 84948157000133, está autorizada a operar, conforme PORTARIA 1139, publicado(a) no D.O.U. de 03/12/1991, nos termos da legislação vigente.

Certificamos ainda que a entidade não se encontra, nesta data, sob regime de Direção Fiscal, Intervenção, Liquidação Extrajudicial ou Fiscalização Especial, e não está cumprindo penalidade de suspensão imposta pela SUSEP.

Dados complementares e esta certidão atualizada podem ser obtidos em www.susep.gov.br ou por meio de petição à Autarquia.

Código da Certidão: **CR05436_17112023_133658_462**

Esta Certidão é válida por 30 dias, não prevalecendo sobre certidões geradas posteriormente.

Rio de Janeiro, 17 de Novembro de 2023.

56

KLAUS

CONSTRUÇÕES E SERVIÇOS EIRELE.

"O vitorioso, o que leva o povo à vitória". Só Jesus Cristo Salva.

Proc. nº 11221101000
Fis nº 070
Visto

Razão Social: KLAUS CONSTRUÇÕES E SERVIÇOS LTDA;
Nome Fantasia: KLAUS CONSTRUÇÕES E SERVIÇOS LTDA;
Endereço: Rua da Caema, nº 25, Bairro Altos do Calhau/Vila Conceição - São Luís/MA;

C.N.P.J. CNPJ: 07.564.580/0001-99;

Email: Jedsona@hot.com

Celular: 98 98483-0015.

[Handwritten signature]

[Handwritten signature]

A Prefeitura Municipal de ESPERANÇA
At.: COMISSÃO PERMANENTE DE
TOMADA DE PREÇOS Nº. 11/2023
PROCESSO ADMINISTRATIVO Nº DE
SECRETARIA MUNICIPAL DE
TRANSPORTE
Envelope nº 01 - DOCUMENTOS
DE HABILITAÇÃO
HABITAÇÃO
DE HABILITAÇÃO
DE OBRAS,
2210102023
CPL
LICITAÇÃO - CPL
TINÓPOLIS/MA



ESTADO DO MARANHÃO
MUNICÍPIO DE ESPERANTINÓPOLIS
COMISSÃO PERMANENTE DE LICITAÇÃO
CNPJ: 06.376.669/0001-69



Fls. nº 11 22/10/2023
Fls nº 11/10
Visto e

JUNTADA DE DOCUMENTOS DE HABILITAÇÃO

Junto aos autos do processo licitatório nº 011/2023, na modalidade TOMADA DE PREÇOS, os documentos de HABILITAÇÃO apresentados para o presente certame.

Esperantinópolis - MA, em 21 de novembro de 2023.

**ANTONIO CAITANO LIMA
PRESIDENTE DA CPL**



ESTADO DO MARANHÃO
MUNICÍPIO DE ESPERANTINÓPOLIS
COMISSÃO PERMANENTE DE LICITAÇÃO
CNPJ: 06.376.669/0001-69



Processo n.º 2210102023
Fls n.º 2132
Visto _____

Processo Administrativo n.º 2210102023
Modalidade: TOMADA DE PREÇOS n.º 011/2023
Tipo: Menor Preço Global

Objeto: contratação de empresa de engenharia para manutenção em recapeamento asfáltico em rodovias urbanas e rurais, no Município de Esperantinópolis/MA.

HABILITAÇÃO da Empresa:

KLAUS CONSTRUÇÕES E SERVIÇOS LTDA
CNPJ: 07.564.580/0001-99

CAPA PARA ACOMPANHAR OS DOCUMENTOS DE HABILITAÇÃO E PROPOSTA

DOCUMENTOS DE HABILITAÇÃO

Em atendimento ao disposto no Edital da TOMADA DE PREÇOS nº 011/2023-CPL, apresentamos DOCUMENTOS DE HABILITAÇÃO da empresa abaixo identificada:

Razão Social: KLAUS CONSTRUÇÕES E SERVIÇOS LTDA;

Nome Fantasia: KLAUS CONSTRUÇÕES E SERVIÇOS LTDA;

Endereço: Rua da Caema, nº 25, Bairro Altos do Calhau/Vila Conceição – São Luís/MA;

C.N.P.J. CNPJ: 07.564.580/0001-99;

Email: Jedsonsantos@hotmail.com

Celular: 98 98483-0015.

DOCUMENTOS

- RELATIVA À HABILITAÇÃO JURÍDICA
- RELATIVA À REGULARIDADE FISCAL
- QUALIFICAÇÃO ECONÔMICO/FINANCEIRA:
- QUALIFICAÇÃO TÉCNICA
- DECLARAÇÕES



Processo nº 221100003
Fls nº 214
Visto _____

Sistema de Cadastramento Unificado de Fornecedores - SICAF

Certificado de Registro Cadastral - CRC

(Emissão conforme art. 17 da Instrução Normativa nº 03, de 26 abril de 2018)

CNPJ: 07.564.580/0001-99
Razão Social: KLAUS CONSTRUCOES E SERVICOS LTDA

Atividade Econômica Principal:
4120-4/00 - CONSTRUÇÃO DE EDIFÍCIOS

Endereço:
RUA DA CAEMA, 25 - : VILA CONCEICAO; - ALTO DO CALHAU - São Luís / Maranhão

Observações:

A veracidade das informações poderá ser verificada no endereço www.comprasgovernamentais.gov.br.
Este certificado não substitui os documentos enumerados nos artigos 28 a 31 da Lei nº 8.666, de 1993.

Emitido em: 01/11/2023 10:16

1 de 1



Processo nº 22.021.020-3
Fls nº 435
Visto

Sistema de Cadastramento Unificado de Fornecedores - SICAF

Declaração

Declaramos para os fins previstos na Lei nº 8.666, de 1993, conforme documentação registrada no SICAF, que a situação do fornecedor no momento é a seguinte:

Dados do Fornecedor

CNPJ: 07.564.580/0001-99 DUNS®: 89*****78
Razão Social: KLAUS CONSTRUCOES E SERVICOS LTDA
Nome Fantasia: KLAUS CONSTRUTORA
Situação do Fornecedor: Credenciado Data de Vencimento do Cadastro: 18/04/2024
Natureza Jurídica: SOCIEDADE EMPRESÁRIA LIMITADA
MEI: Não
Porte da Empresa: Empresa de Pequeno

Ocorrências e Impedimentos

Ocorrência: Nada Consta
Impedimento de Licitar: Nada Consta

Níveis cadastrados:

I - Credenciamento

II - Habilitação Jurídica

III - Regularidade Fiscal e Trabalhista Federal

Receita Federal e PGFN Validade: 27/02/2024
FGTS Validade: 08/11/2023
Trabalhista (<http://www.tst.jus.br/certidao>) Validade: 10/03/2024

IV - Regularidade Fiscal Estadual/Distrital e Municipal

Receita Estadual/Distrital Validade: 09/01/2024
Receita Municipal Validade: 17/11/2023

V - Qualificação Técnica

VI - Qualificação Econômico-Financeira

Validade: 30/04/2024

Esta declaração é uma simples consulta e não tem efeito legal

Emitido em: 01/11/2023 10:13

CPF: 266.686.533-91 Nome: FRANCISCO JESSELINO ARAGAO COSTA

Ass: _____

1 de 1

(Handwritten signature and initials)



Proc. nº 22102023
Fls n° 217
Visto e

Sistema de Cadastramento Unificado de Fornecedores - SICAF

Relatório de Ocorrências Ativas Impeditivas de Licitar

Dados do Fornecedor

CNPJ: 07.564.580/0001-99 DUNS®: 89*****78
Razão Social: KLAUS CONSTRUCOES E SERVICOS LTDA
Nome Fantasia: KLAUS CONSTRUTORA
Situação do Fornecedor: Credenciado

Nenhum registro de Ocorrência Ativa encontrado para o fornecedor



Sistema de Cadastramento Unificado de Fornecedores - SICAF

Relatório Nível V - Qualificação Técnica

Dados do Fornecedor

CNPJ: 07.564.580/0001-99 DUNS®: 89*****78
Razão Social: KLAUS CONSTRUCOES E SERVICOS LTDA
Nome Fantasia: KLAUS CONSTRUTORA
Situação do Fornecedor: Credenciado

Dados do Nível

Situação do Nível: Cadastrado

Entidades de Classe

Entidade e UF	Nº Registro	Data de Validade
Cons. Reg. Eng. e Agron. do Ma	784615/2017	05/11/2017
CREA	791710/2017	31/03/2018
Conselho Reg. de Contabilidade	MA/2017/00005197	25/02/2018
CREA MA	4084D MA	27/04/2014
CREA/MA	0000007416	10/01/2023
CREA/MA	0000007416EMMA	31/12/2015

Certificação Técnica

Certificadora	Nº Certificado	Data de Validade
CREA	000000741-6	05/11/2017
Cons.Contilidade do Ma	ma/2017/00005197	25/02/2018
CREA	791710/2017	31/03/2018
CRM	MA008487/0	28/05/2015



TRIBUNAL DE CONTAS DA UNIÃO

Processo nº 22000003
Fls nº 219
Visto e

Consulta Consolidada de Pessoa Jurídica

Este relatório tem por objetivo apresentar os resultados consolidados de consultas eletrônicas realizadas diretamente nos bancos de dados dos respectivos cadastros. A responsabilidade pela veracidade do resultado da consulta é do Órgão gestor de cada cadastro consultado. A informação relativa à razão social da Pessoa Jurídica é extraída do Cadastro Nacional da Pessoa Jurídica, mantido pela Receita Federal do Brasil.

Consulta realizada em: 01/11/2023 11:32:43

Informações da Pessoa Jurídica:

Razão Social: **KLAUS CONSTRUÇOES E SERVICOS LTDA**
CNPJ: **07.564.580/0001-99**

Resultados da Consulta Eletrônica:

Órgão Gestor: **TCU**
Cadastro: **Licitantes Inidôneos**
Resultado da consulta: **Nada Consta**

Para acessar a certidão original no portal do órgão gestor, clique [AQUI](#).

Órgão Gestor: **CNJ**
Cadastro: **CNIA - Cadastro Nacional de Condenações Cíveis por Ato de Improbidade Administrativa e Inelegibilidade**
Resultado da consulta: **Nada Consta**

Para acessar a certidão original no portal do órgão gestor, clique [AQUI](#).

Órgão Gestor: **Portal da Transparência**
Cadastro: **Cadastro Nacional de Empresas Inidôneas e Suspensas**
Resultado da consulta: **Nada Consta**

Para acessar a certidão original no portal do órgão gestor, clique [AQUI](#).

Órgão Gestor: **Portal da Transparência**
Cadastro: **CNEP - Cadastro Nacional de Empresas Punidas**
Resultado da consulta: **Nada Consta**

Para acessar a certidão original no portal do órgão gestor, clique [AQUI](#).

Obs: A consulta consolidada de pessoa jurídica visa atender aos princípios de simplificação e racionalização de serviços públicos digitais. Fundamento legal: Lei nº 12.965, de 23 de abril de 2014, Lei nº 13.460, de 26 de junho de 2017, Lei nº 13.726, de 8 de outubro de 2018, Decreto nº 8.638 de 15, de janeiro de 2016.



TRIBUNAL DE CONTAS DA UNIÃO
CERTIDÃO NEGATIVA
DE
LICITANTES INIDÔNEOS

(Válida somente com a apresentação do CPF)

Nome completo: **FRANCISCO JESSELINO ARAGAO COSTA**

CPF/CNPJ: **266.686.533-91**

O Tribunal de Contas da União **CERTIFICA** que, na presente data, o (a) requerente acima identificado(a) **NÃO CONSTA** da relação de responsáveis inidôneos para participar de licitação na administração pública federal, por decisão deste Tribunal, nos termos do art. 46 da Lei nº 8.443/92 (Lei Orgânica do TCU).

Não constam da relação consultada para emissão desta certidão os responsáveis ainda não notificados do teor dos acórdãos condenatórios, aqueles cujas condenações tenham tido seu prazo de vigência expirado, bem como aqueles cujas apreciações estejam suspensas em razão de interposição de recurso com efeito suspensivo ou de decisão judicial.

Certidão emitida às 11:41:03 do dia 01/11/2023, com validade de trinta dias a contar da emissão.

A veracidade das informações aqui prestadas podem ser confirmadas no sítio <https://contas.tcu.gov.br/ords/f?p=INABILITADO:5>

Código de controle da certidão: CYCQ011123114103

Atenção: qualquer rasura ou emenda invalidará este documento.

[Handwritten signatures and initials in blue ink, including a large signature and several smaller initials.]



TRIBUNAL DE CONTAS DA UNIÃO
CERTIDÃO NEGATIVA
DE
LICITANTES INIDÔNEOS

Nome completo: **J. KILDER CONSTRUCOES E SERVICOS LTDA**

CPF/CNPJ: **07.564.580/0001-99**

O Tribunal de Contas da União **CERTIFICA** que, na presente data, o (a) requerente acima identificado(a) **NÃO CONSTA** da relação de responsáveis inidôneos para participar de licitação na administração pública federal, por decisão deste Tribunal, nos termos do art. 46 da Lei nº 8.443/92 (Lei Orgânica do TCU).

Não constam da relação consultada para emissão desta certidão os responsáveis ainda não notificados do teor dos acórdãos condenatórios, aqueles cujas condenações tenham tido seu prazo de vigência expirado, bem como aqueles cujas apreciações estejam suspensas em razão de interposição de recurso com efeito suspensivo ou de decisão judicial.

Certidão emitida às 11:39:50 do dia 01/11/2023, com validade de trinta dias a contar da emissão.

A veracidade das informações aqui prestadas podem ser confirmadas no sítio <https://contas.tcu.gov.br/ords/f?p=INABILITADO:5>

Código de controle da certidão: YLX2011123113950

Atenção: qualquer rasura ou emenda invalidará este documento.

Improbidade Administrativa e Inelegibilidade

Certidão Negativa

Certifico que nesta data (01/11/2023 às 11:45) NÃO CONSTA no Cadastro Nacional de Condenações Cíveis por Ato de Improbidade Administrativa e Inelegibilidade registros de condenação com trânsito em julgado ou sanção ativa quanto ao CPF nº 266.686.533-91.

A condenação por atos de improbidade administrativa não implica automático e necessário reconhecimento da inelegibilidade do condenado.

Para consultas sobre inelegibilidade acesse portal do TSE em <http://divulgacondcontas.tse.jus.br/>

Esta certidão é expedida gratuitamente. Sua autenticidade pode ser por meio do número de controle 6542.6478.7442.5912 no seguinte endereço: https://www.cnj.jus.br/improbidade_adm/autenticar_certidao.php



Improbidade Administrativa e Inelegibilidade

Certidão Negativa

Certifico que nesta data (01/11/2023 às 11:43) NÃO CONSTA no Cadastro Nacional de Condenações Cíveis por Ato de Improbidade Administrativa e Inelegibilidade registros de condenação com trânsito em julgado ou sanção ativa quanto ao CNPJ nº 07.564.580/0001-99.

A condenação por atos de improbidade administrativa não implica automático e necessário reconhecimento da inelegibilidade do condenado.

Para consultas sobre inelegibilidade acesse portal do TSE em <http://divulgacandcontas.tse.jus.br/>

Esta certidão é expedida gratuitamente. Sua autenticidade pode ser por meio do número de controle 6542.6411.C1CE.1809 no seguinte endereço: https://www.cnj.jus.br/improbidade_adm/autenticar_certidao.php

FILTROS APLICADOS:

Cadastro: Acordo de Leniência CEAJ CEIS CEPIM CNEP

Nome sancionado: FRANCISCO JESSELINO ARAGAO COSTA

CPF / CNPJ sancionado: 266.686.533-91

UF do sancionado: MARANHÃO

LIMPAR

Data da consulta: 01/11/2023 11:46:25

Data da última atualização: 10/2023 (Sistema Integrado de Registro do CEIS/CNEP - Acordos de Leniência) , 10/2023 (Diário Oficial da União - CEAJ) , 10/2023 (Sistema Integrado de Registro do CEIS/CNEP - CNEP) , 10/2023 (Sistema Integrado de Registro do CEIS/CNEP - CEIS) , 10/2023 (Sistema Integrado de Administração Financeira do Governo Federal (SIAFI) - CEPIM)

DETALHAR	CADASTRO	CNPJ/CPF SANCIONADO	NOME SANCIONADO	UF SANCIONADO	ÓRGÃO/ENTIDADE SANCIONADORA	CATEGORIA SANÇÃO	DATA DE PUBLICAÇÃO DA SANÇÃO	VALOR DA MULTA	QUANTIDADE
Nenhum registro encontrado									

Processo nº 22100003
Fis nº 127
Visto

FILTROS APLICADOS:

Cadastro: Acordo de Leniência CEAF CEIS CEPIM CNEP

Nome sancionado: KLAUS CONSTRUÇOES E SERVIÇOS LTDA

CPF / CNPJ sancionado: 07.564.580/0001-99

UF do sancionado: MARANHÃO

LIMPAR

Data da consulta: 01/11/2023 11:46:25

Data da última atualização: 10/2023 (Sistema Integrado de Registro do CEIS/CNEP - Acordos de Leniência), 10/2023 (Diário Oficial da União - CEAF), 10/2023 (Sistema Integrado de Registro do CEIS/CNEP - CNEP), 10/2023 (Sistema Integrado de Registro do CEIS/CNEP - CEIS), 10/2023 (Sistema Integrado de Administração Financeira do Governo Federal (SIAFI) - CEPIM)

DETALHAR	CADASTRO	CNPJ/CPF SANCIONADO	NOME SANCIONADO	UF SANCIONADO	ÓRGÃO/ENTIDADE SANCIONADORA	CATEGORIA SANÇÃO	DATA DE PUBLICAÇÃO DA SANÇÃO	VALOR DA MULTA	QUANTIDADE
Nenhum registro encontrado									

[Handwritten blue scribbles and lines]

Processo nº 2023-00000000-3
Fls nº 127
Visão

Processo nº 211010203
Fls nº 486
Visto



Governo do Estado do Maranhão
Secretaria de Estado de Indústria e comércio - SEINC
Junta Comercial do Estado do Maranhão



CERTIDÃO DE INTEIRO TEOR

Fotocópia de Processo

Sistema Nacional de Registro de Empresas Mercantis - SINREM

Certificamos que as informações abaixo constam dos documentos arquivados nesta Junta Comercial e são vigentes na data da sua expedição.

Nome Empresarial: KLAUS CONSTRUÇÕES E SERVIÇOS LTDA		Protocolo: MAC2302818511	
Natureza Jurídica: Sociedade Empresária Limitada			
NIRE: 21600198267	CNPJ: 07564580000199	Natureza Jurídica: Sociedade Empresária Limitada	Último Arquivamento Data: 28/04/2023
Arquivamentos solicitado:			
Número:	Data:	Ato:	
20230553800	28/04/2023	BALANÇO	
20230063098	17/01/2023	ALTERAÇÃO	

Esta certidão foi emitida pela Junta Comercial em 14/07/2023, às 12:03:56 (horário de Brasília).
Se impressa, verificar sua autenticidade no <https://www.empresafacil.ma.gov.br>, com o código AP1KJIG4.



MAC2302818511

CARLOS ANDRÉ DE MORAES PEREIRA
Secretário Geral

Handwritten blue ink marks and signatures, including a large loop and several scribbles.

Empresa: KLAUS CONSTRUÇÕES E SERVIÇOS LTDA

Endereço: Rua da Caema nº 25 Vila Conceição Alto do Calhau São Luis-MA Cep 65071-710

CNPJ: 07.564.580/0001-99

NIRE: 21600198267

Proc. nº 220103023
Fls. n. 127
Página 1 de 8

DEMONSTRAÇÃO DO RESULTADO DO EXERCÍCIO 2022

RECEITA OPERACIONAL BRUTA		
VENDA DE SERVIÇOS		1.887.635,64
DEDUÇÕES DA RECEITA		
ISS	54.524,85	
PIS	12.269,63	
COFINS	56.269,07	123.063,55

RECEITA OPERACIONAL LÍQUIDA		1.764.572,09
CUSTOS OPERACIONAIS		
CUSTO SERVIÇOS PRESTADOS		1.162.587,28
LUCRO OPERACIONAL BRUTO		601.984,81
DESPESAS OPERACIONAIS		
DESPESAS ADMINISTRATIVA	388.905,16	
DESPESAS FINANCEIRA	1.289,47	390.194,63

LUCRO DO EXERCÍCIO ANTES DA CS		211.790,18
CONTRIBUIÇÃO SOCIAL		20.386,46
LUCRO DO EXERCÍCIO ANTES DO IR		191.403,72
IMPOSTO DE RENDA		25.430,59
LUCRO LÍQUIDO DO EXERCÍCIO		165.973,13

SÃO LUIS-MA, 31 DE DEZEMBRO DE 2022.

Francisco Jesselino Aragão Costa
Sócio Adm. Cpf: 266.686.533-91

Tarsis Soares Barbosa
CRCMA: 8487/0

Empresa: KLAUS CONSTRUÇÕES E SERVIÇOS LTDA
Endereço: Rua da Caema nº 25 Vila Conceição Alto do Calhau São Luis-MA Cep 65071-710
CNPJ: 07.564.580/0001-99
NIRE: 21600198267

Processo nº 2210102003
Fls nº 2128
Visto Página 2 de 8

BALANÇO PATRIMONIAL DO EXERCÍCIO 2022

ATIVO			
ATIVO CIRCULANTE			
DISPONÍVEL			
CAIXA	1.756,40		
BANCOS	46.254,07	48.010,47	

REALIZÁVEL-CURTO PRAZO			
CLIENTES		51.587,25	99.957,72

ATIVO NÃO CIRCULANTE			
IMOBILIZADO			
MÁQUINAS E EQUIPAMENTOS	1.220.716,19		
IMÓVEIS	225.580,50		
VEÍCULOS	138.044,87		
FERRAMENTAS	46.872,31		
MÓVEIS E UTENSÍLIOS	20.517,63		
COMPUTADORES E PERIFÉRICOS	18.761,28	1.670.492,78	
	-----	-----	
TOTAL DO ATIVO			1.770.450,50
PASSIVO			
PASSIVO CIRCULANTE			
OBRIGAÇÕES COMERCIAIS			
FORNECEDORES		4.556,08	
OBRIGAÇÕES TRIBUTÁRIAS			
CONTRIBUIÇÃO SOCIAL	557,14		
IMPOSTO DE RENDA	619,05	1.176,19	
	-----	-----	
OBRIGAÇÕES TRABALHISTAS			
FGTS A RECOLHER	10.544,40		
INSS A RECOLHER	3.636,00	14.180,40	19.912,67
	-----	-----	
PATRIMÔNIO LÍQUIDO			
CAPITAL SOCIAL	1.400.000,00		
LUCROS ACUMULADOS	350.537,83	1.750.537,83	
	-----	-----	
TOTAL DO PASSIVO			1.770.450,50

SÃO LUIS-MA, 31 DE DEZEMBRO DE 2022

Importa o presente Balanço Patrimonial em seu Ativo e Passivo, a quantia supra de R\$ 1.770.450,50 (hum milhão setecentos e setenta mil quatrocentos e cinquenta reais e cinquenta centavos).

Francisco Jesselino Aragão Costa
Sócio Adm. Cpf: 266.686.533-91

Tarsis Soares Barbosa
CRCMA: 8487/0

Empresa: KLAUS CONSTRUÇÕES E SERVIÇOS LTDA
Endereço: Rua da Caema nº 25 Vila Conceição Alto do Calhau São Luis-MA Cep 65071-710
CNPJ: 07.564.580/0001-99
NIRE: 21600198267

Processo nº 2210123023
Fls nº 429
Página 3 de 8

INDÍCES REF. BALANÇO PATRIMONIAL 2022

INDÍCE DE LIQUIDEZ GERAL

$$\text{ILG} = \frac{99.957,72}{19.912,67} = 5,02$$

INDÍCE DE LIQUIDEZ CORRENTE

$$\text{ILC} = \frac{99.957,72}{19.912,67} = 5,02$$

INDÍCE DE SOLVÊNCIA GERAL

$$\text{ISG} = \frac{1.770.450,50}{19.912,67} = 88,91$$

INDÍCE DE ENDIVIDAMENTO TOTAL

$$\text{IET} = \frac{19.912,67}{1.770.450,50} = 0,01$$

São Luis-MA, 31 de dezembro de 2022.

Francisco Jesselino Aragão Costa
Sócio Adm. Cpf: 266.686.533-91

Tarsis Soares Barbosa
CRCMA: 8487/0

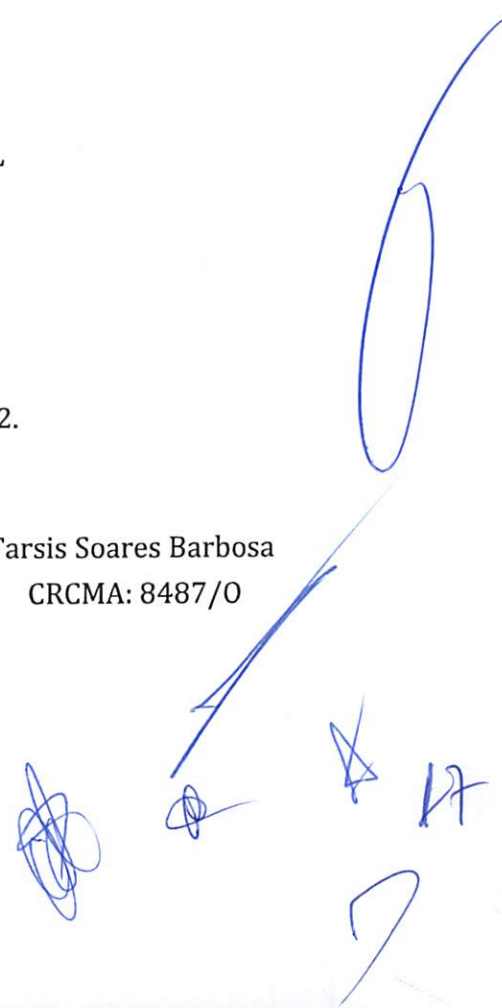

Empresa: KLAUS CONSTRUÇÕES E SERVIÇOS LTDA

Endereço: Rua da Caema nº 25 Vila Conceição Alto do Calhau São Luis-MA Cep 65071-710

CNPJ: 07.564.580/0001-99

NIRE: 21600198267

Processo nº 231010003

Fls nº 430

Visto Página 4 de 8

NOTAS EXPLICATIVAS AS DEMONSTRAÇÕES FINANCEIRAS EM 31 DE DEZEMBRO DE 2022

NOTA 1 - CONTEXTO OPERACIONAL

A empresa **KLAUS CONSTRUÇÕES E SERVIÇOS LTDA**, é uma sociedade limitada, fundada por seu sócio administrador Francisco Jesselino Aragão Costa, com início de atividades em 31.08.2005, tem prazo de duração indeterminado, com sede e foro na cidade de São Luis, Estado do Maranhão. Constitui como principais objeto social da empresa as atividades de construção de edifícios; serviço de preparação de terreno para fins de plantio; serviços de usinagem, tornearia e solda; coleta de resíduos não-perigosos; distribuição de água por caminhões; atividades relacionadas a esgoto, exceto a gestão de redes; coleta de resíduos perigosos; tratamento e disposição de resíduos não-perigosos; tratamento e disposição de resíduos perigosos; construção de rodovias e ferrovias; pintura para sinalização em pistas rodoviárias e aeroportos; construção de obras de arte especiais; obras de urbanização - ruas, praças e calçadas; construção de barragens e represas para geração de energia elétrica; manutenção de redes de distribuição de energia elétrica; construção de redes de abastecimento de água, coleta de esgoto e construções correlatas, exceto obras de irrigação; montagem de estruturas metálicas; construção de instalações esportivas e recreativas; obras de açude; demolição de edifícios e outras estruturas; perfurações e sondagens; obras de terraplenagem; instalação e manutenção elétrica; instalações hidráulicas, sanitárias e de gás; instalação e manutenção de sistemas centrais de ar condicionado, de ventilação e refrigeração; serviços de pintura de edifícios em geral; obras de fundações; obras de alvenaria; montagem e desmontagem de andaimes e outras estruturas temporárias; serviços de operação e fornecimento de equipamentos para transporte e elevação de cargas e pessoas para uso em obras; perfuração e construção de poços de água; serviço de transporte de passageiros - locação de automóveis com motorista; transporte escolar; serviços de arquitetura; serviços de engenharia; serviços de cartografia, topografia e geodésia; serviços de desenho técnico relacionados à arquitetura e engenharia; locação de automóveis sem condutor; locação de caminhão, caçamba e ônibus; aluguel de máquinas e equipamentos para construção sem operador, exceto andaimes; aluguel de palcos, coberturas, banheiros químicos, tendas, estandes e outras estruturas de uso temporário, exceto andaimes; aluguel de geradores, guinchos, guindastes, empilhadeiras e contêineres; locação de mão-de-obra temporária; serviços combinados para apoio a edifícios, exceto condomínios prediais; imunização e controle de pragas urbanas; atividades de limpeza de ruas, praças e calçadas; atividades paisagísticas.

Empresa: KLAUS CONSTRUÇÕES E SERVIÇOS LTDA

Endereço: Rua da Caema nº 25 Vila Conceição Alto do Calhau São Luis-MA Cep. 65071-710

CNPJ: 07.564.580/0001-99

NIRE: 21600198267

Proc. nº 221010202-3
Fls. nº 4
Página 5 de 8
VISTO

NOTA 2 – APRESENTAÇÃO DAS DEMONSTRAÇÕES FINANCEIRAS

As demonstrações financeiras foram preparadas e estão sendo apresentadas conforme as práticas contábeis adotadas no Brasil, incluindo os pronunciamentos emitidos pelo Comitê de Pronunciamentos Contábeis (CPC), aplicáveis a pequenas e médias empresas (NBC TG 1000 (R1)) e equivalem todas as informações relevantes próprias das demonstrações financeiras, e somente elas, as quais estão consistentes com as utilizadas pela Administração na sua gestão.

NOTA 3 – PRINCIPAIS PRÁTICAS CONTÁBEIS

a) Caixa e Equivalentes de Caixa: Conforme determina a Resolução do CFC No. 1.296/10 (NBC –TG 03) – Demonstração do Fluxo de Caixa e Resolução do CFC No. 1.376/11 (NBC TG 26) – Apresentação Demonstrações Contábeis, os valores contabilizados neste subgrupo representam moeda em caixa e depósitos à vista em conta bancária, bem como os recursos que possuem as mesmas características de liquidez de caixa e de disponibilidade imediata ou até 90 (noventa) dias e que estão sujeitos a insignificante risco de mudança de valor.

b) Clientes: As contas a receber de clientes são registradas pelo valor faturado.

c) Imobilizado: Os ativos imobilizados são registrados pelo custo de aquisição ou construção, deduzido da depreciação calculada pelo método linear com base nas taxas mencionadas na Nota 8 e leva em consideração vida útil e utilização dos bens (Resolução CFC No. 1.177/09 (NBC – TG 27). Outros gastos são capitalizados apenas quando há um aumento nos benefícios econômicos desse item do imobilizado. Qualquer outro tipo de gasto é reconhecido no resultado como despesa quando incorrido.

d) Despesas e as Receitas: Estão apropriadas obedecendo ao regime de competência.

e) Obrigações comerciais: São registradas nessa conta contábil os valores a pagar a fornecedores de bens ou serviços.

f) Obrigações Tributárias: São registrados nessa rubrica os tributos a pagar pela entidade, sejam eles tributos próprios ou retidos na fonte.

g) Obrigações Trabalhistas: São registradas nessa rubrica os encargos sobre folha de pagamento a pagar, bem como, os encargos retidos a pagar.

Handwritten signatures and initials in blue ink, including a large circle and the number 19.

Empresa: KLAUS CONSTRUÇÕES E SERVIÇOS LTDA
Endereço: Rua da Caema nº 25 Vila Conceição Alto do Calhau São Luis-MA Cep 65071-710
CNPJ: 07.564.580/0001-99
NIRE: 21600198267

Processo nº 2210102023
Fls nº 432
Visto
Página 6 de 8

h) Apuração do Resultado: O resultado foi apurado segundo o Regime de Competência. As receitas de prestação de serviços são mensuradas pelo valor justo (acordado em contrato - valores recebidos ou a receber) e reconhecidas quando for provável que benefícios econômicos futuros fluam para a **KLAUS CONSTRUÇÕES E SERVIÇOS LTDA** e assim possam ser confiavelmente mensurados. Os rendimentos e encargos incidentes sobre os Ativos e Passivos e suas realizações estão reconhecidas no resultado.

NOTA 4 – ATIVO NÃO-CIRCULANTE (IMOBILIZADO)

Os ativos Imobilizados são contabilizados pelo custo de aquisição ou construção, deduzidos da depreciação do período, originando o valor líquido contábil.

NOTA 5 – OBRIGAÇÕES A CURTO PRAZO (PASSIVO CIRCULANTE)

Este grupo está composto pelo seu valor nominal, original e representa o saldo credor de fornecedores em geral, obrigações fiscais-empregatícias, tributárias e outras obrigações, bem como as provisões sociais.

NOTA 6 - PATRIMÔNIO LÍQUIDO

O patrimônio líquido é apresentado em valores atualizados e compreende o Patrimônio Social, acrescido do resultado do exercício período, os ajustes de avaliação patrimonial considerados, enquanto não computados no resultado do exercício em obediência ao regime de competência, as contrapartidas de aumentos ou diminuições de valor atribuído a elementos do ativo e do passivo, em decorrência da sua avaliação e preço de mercado.

NOTA 7 – RECEITAS (Resolução CFC No. 1.187/09)

O Superávit do exercício de 2022 será incorporado ao Patrimônio Social em conformidade com as exigências legais estatutárias e a Resolução CFC nº 1.409/12 que aprovou a NBC ITG 2002 em especial no item 14 que revogou a Resolução CFC nº 877/2000 (NBCT 10.19) que descreve o superávit ou déficit do exercício deve ser registrado na conta do Patrimônio Social.

NOTA 8 – OUTRAS RECEITAS / DESPESAS (FATOS EXTRAORDINÁRIOS)

Conforme a Resolução 1.152/09 que aprova NBC TG 13 e 1.157/09 que aprova CTG 02 e a Medida Provisória nº. 449/08 (atual Lei 11.941/09) as receitas e despesas não operacionais foram classificadas no Grupo "Outras Receitas / Despesas" no grupo operacional.

Empresa: KLAUS CONSTRUÇÕES E SERVIÇOS LTDA

Endereço: Rua da Caema nº 25 Vila Conceição Alto do Calhau São Luis-MA Cep 65071-710

CNPJ: 07.564.580/0001-99

NIRE: 21600198267

Processo nº 221010033

Fis nº 232 Página 7 de 8

NOTA 9 – DO RESULTADO DO EXERCÍCIO

O superávit do exercício de 2022 será incorporado ao Patrimônio Social em conformidade com as exigências legais, estatutárias e a Resolução 1.409/12 que aprovou a ITG 2002.

Francisco Jesselino Aragão Costa

Sócio Adm. Cpf: 266.686.533-91

Tarsis Soares Barbosa

CRCMA: 8487/O



ASSINATURA ELETRÔNICA

Certificamos que o ato da empresa KLAUS CONSTRUÇÕES E SERVIÇOS LTDA consta assinado digitalmente por:

IDENTIFICAÇÃO DO(S) ASSINANTE(S)	
CPF/CNPJ	Nome
26668653391	FRANCISCO JESSELINO ARAGAO COSTA
51606984349	TARSIS SOARES BARBOSA

JUCEMA

CERTIFICO O REGISTRO EM 28/04/2023 11:25 SOB Nº 20230553800.
PROTOCOLO: 230553800 DE 28/04/2023.
CÓDIGO DE VERIFICAÇÃO: 12305728118. CNPJ DA SEDE: 07564580000199.
NIRE: 21600198267. COM EFEITOS DO REGISTRO EM: 28/04/2023.
KLAUS CONSTRUÇÕES E SERVIÇOS LTDA

CARLOS ANDRÉ DE MORAES PEREIRA
SECRETÁRIO-GERAL
www.empresafacil.ma.gov.br

A validade deste documento, se impresso, fica sujeito à comprovação de sua autenticidade nos respectivos portais, informando seus respectivos códigos de verificação.

[Handwritten signatures and initials in blue ink]

**ALTERAÇÃO CONTRATUAL DA SOCIEDADE EMPRESÁRIA LIMITADA
KLAUS CONSTRUÇÕES E SERVIÇOS LTDA**

Proc. nº 221002023
Fls. n.º 42
Página 1 de 5
Visto

FRANCISCO JESSELINO ARAGÃO COSTA, brasileiro, natural de Sobral-CE, solteiro, data de nascimento 25.11.1966, empresário, portador do RG nº 2006002000237 SSP-CE e CPF nº 266.686.533-91, residente e domiciliado na Rua General Artur Carvalho, s/n, Cond. Res. Turú, Rua 05, Casa 209, Miritiua, São José de Ribamar-MA, Cep 65110-00, único sócio da sociedade empresária limitada **KLAUS CONSTRUÇÕES E SERVIÇOS LTDA**, estabelecida na Rua da Caema, nº 25, Vila Conceição, Alto do Calhau, São Luis-MA, Cep 65071-710, devidamente registrada na JUCEMA sob NIRE nº 21600198267 em 31.08.2005 e inscrita no CNPJ sob nº 07.564.580/0001-99, resolve alterar e consolidar seu contrato social mediante cláusulas e condições seguintes:

CLÁUSULA PRIMEIRA: O objeto da sociedade passa a ser: construção de edifícios; serviço de preparação de terreno para fins de plantio ; serviços de usinagem, tornearia e solda; coleta de resíduos não-perigosos; distribuição de água por caminhões; atividades relacionadas a esgoto, exceto a gestão de redes; coleta de resíduos perigosos; tratamento e disposição de resíduos não-perigosos; tratamento e disposição de resíduos perigosos; construção de rodovias e ferrovias; pintura para sinalização em pistas rodoviárias e aeroportos; construção de obras de arte especiais; obras de urbanização - ruas, praças e calçadas; construção de barragens e represas para geração de energia elétrica; manutenção de redes de distribuição de energia elétrica; construção de redes de abastecimento de água, coleta de esgoto e construções correlatas, exceto obras de irrigação; montagem de estruturas metálicas; construção de instalações esportivas e recreativas; obras de açude; demolição de edifícios e outras estruturas; perfurações e sondagens; obras de terraplenagem; instalação e manutenção elétrica; instalações hidráulicas, sanitárias e de gás; instalação e manutenção de sistemas centrais de ar condicionado, de ventilação e refrigeração; serviços de pintura de edifícios em geral; obras de fundações; obras de alvenaria; montagem e desmontagem de andaimes e outras estruturas temporárias; serviços de operação e fornecimento de equipamentos para transporte e elevação de cargas e pessoas para uso em obras; perfuração e construção de poços de água; serviço de transporte de passageiros - locação de automóveis com motorista; transporte escolar; serviços de arquitetura; serviços de engenharia; serviços de cartografia, topografia e geodésia; serviços de desenho técnico relacionados à arquitetura e engenharia; locação de automóveis sem condutor; locação de caminhão, caçamba e ônibus; aluguel de máquinas e equipamentos para construção sem operador, exceto andaimes; aluguel de palcos, coberturas, banheiros químicos, tendas, estandes e outras estruturas de uso temporário, exceto andaimes; aluguel de geradores, guinchos, guindastes, empilhadeiras e contêineres; serviços combinados para apoio a edifícios, exceto condomínios prediais; imunização e controle de pragas urbanas; atividades de limpeza de ruas, praças e calçadas; atividades paisagísticas.

Parágrafo Único: A responsabilidade técnica da sociedade fica a cargo de profissionais devidamente habilitados no órgão competente.

À vista da modificação ora ajustada, consolida-se o contrato social, com a seguinte redação:

CLÁUSULA PRIMEIRA: A sociedade gira sob o nome empresarial **KLAUS CONSTRUÇÕES E SERVIÇOS LTDA**.

ALTERAÇÃO CONTRATUAL DA SOCIEDADE EMPRESÁRIA LIMITADA
KLAUS CONSTRUÇÕES E SERVIÇOS LTDA

Processo nº 22/10103033
Página 2 de 5
Visto

CLÁUSULA SEGUNDA: A sociedade tem sede na Rua da Caema, nº 25, Vila Conceição, Alto do Calhau, São Luis, Estado do Maranhão, Cep 65071-710.

CLÁUSULA TERCEIRA: O objeto da sociedade é construção de edifícios; serviço de preparação de terreno para fins de plantio ; serviços de usinagem, tornearia e solda; coleta de resíduos não-perigosos; distribuição de água por caminhões; atividades relacionadas a esgoto, exceto a gestão de redes; coleta de resíduos perigosos; tratamento e disposição de resíduos não-perigosos; tratamento e disposição de resíduos perigosos; construção de rodovias e ferrovias; pintura para sinalização em pistas rodoviárias e aeroportos; construção de obras de arte especiais; obras de urbanização - ruas, praças e calçadas; construção de barragens e represas para geração de energia elétrica; manutenção de redes de distribuição de energia elétrica; construção de redes de abastecimento de água, coleta de esgoto e construções correlatas, exceto obras de irrigação; montagem de estruturas metálicas; construção de instalações esportivas e recreativas; obras de açude; demolição de edifícios e outras estruturas; perfurações e sondagens; obras de terraplenagem; instalação e manutenção elétrica; instalações hidráulicas, sanitárias e de gás; instalação e manutenção de sistemas centrais de ar condicionado, de ventilação e refrigeração; serviços de pintura de edifícios em geral; obras de fundações; obras de alvenaria; montagem e desmontagem de andaimes e outras estruturas temporárias; serviços de operação e fornecimento de equipamentos para transporte e elevação de cargas e pessoas para uso em obras; perfuração e construção de poços de água; serviço de transporte de passageiros - locação de automóveis com motorista; transporte escolar; serviços de arquitetura; serviços de engenharia; serviços de cartografia, topografia e geodésia; serviços de desenho técnico relacionados à arquitetura e engenharia; locação de automóveis sem condutor; locação de caminhão, caçamba e ônibus; aluguel de máquinas e equipamentos para construção sem operador, exceto andaimes; aluguel de palcos, coberturas, banheiros químicos, tendas, estandes e outras estruturas de uso temporário, exceto andaimes; aluguel de geradores, guinchos, guindastes, empilhadeiras e contêineres; serviços combinados para apoio a edifícios, exceto condomínios prediais; imunização e controle de pragas urbanas; atividades de limpeza de ruas, praças e calçadas; atividades paisagísticas.

Parágrafo Único: A responsabilidade técnica da sociedade fica a cargo de profissionais devidamente habilitados no órgão competente.

CLÁUSULA QUARTA: O capital social da sociedade é de R\$ 1.400.000,00 (hum milhão e quatrocentos mil reais), dividido em 1.400.000 (hum milhão e quatrocentos mil) quotas no valor nominal de R\$ 1,00 (hum real) cada, já totalmente integralizado em moeda corrente do País e subscrito pelo sócio da seguinte forma:

NOMES	QUOTAS	VALORES
FRANCISCO JESSELINO ARAGÃO COSTA	1.400.000	R\$ 1.400.000,00
TOTAL	1.400.000	R\$ 1.400.000,00

Handwritten signatures and initials in blue ink, including a large signature on the right and several smaller ones at the bottom right.

ALTERAÇÃO CONTRATUAL DA SOCIEDADE EMPRESÁRIA LIMITADA
KLAUS CONSTRUÇÕES E SERVIÇOS LTDA

Processo nº 2210003033
Fis nº 437
Visto Página 3 de 5

Parágrafo Primeiro: A responsabilidade do sócio é limitada ao valor do capital social e responde exclusivamente pela integralização do capital.

Parágrafo Segundo: As quotas sociais da empresa são indivisíveis.

CLÁUSULA QUINTA: A sociedade iniciou suas atividades em 31.08.2005 e o seu prazo de duração é indeterminado.

CLÁUSULA SEXTA: A sociedade é administrada pelo sócio **FRANCISCO JESSELINO ARAGÃO COSTA**, com os poderes e atribuições de administrador, isoladamente, que terá a representação ativa ou passiva da Sociedade, judicial e extrajudicialmente, podendo praticar todos os atos compreendidos no objeto social, sempre no interesse da sociedade, ficando vedado, entretanto, o uso da denominação social ou firma em negócios estranhos aos fins sociais, ou assumir obrigações seja em favor do titular ou de terceiros sob pena de nulidade.

CLÁUSULA SÉTIMA – O sócio poderá fixar uma retirada mensal, a título de “pro labore”, observadas as disposições regulamentares pertinentes.

CLÁUSULA OITAVA – A sociedade poderá a qualquer tempo, abrir ou fechar filiais ou outra dependência, em qualquer parte do território nacional ou fora dele, mediante alteração contratual assinada pelo sócio.

CLÁUSULA NONA – O exercício social encerrar-se-á em 31 de dezembro de cada ano, quando será levantado o balanço patrimonial correspondente ao mesmo período, bem como preparadas às demais demonstrações financeiras exigidas por lei, cabendo ao sócio único, os lucros ou perdas apuradas.

CLÁUSULA DÉCIMA – Falecendo ou interditado o sócio único da sociedade, a mesma continuará suas atividades com os herdeiros, sucessores e/ou sucessores do incapaz. Não sendo possível ou inexistindo interesse destes, o valor de seus haveres será apurado liquidado com base na situação patrimonial da empresa, à data da resolução, verificada em balanço especialmente levantado.

CLÁUSULA DÉCIMA PRIMEIRA – Fica eleito o Foro da Comarca de São Luís - MA, para qualquer ação fundada neste contrato, renunciando-se a qualquer outro por muito especial que seja.

CLÁUSULA DÉCIMA SEGUNDA – O Administrador declara, sob as penas da lei, de que não está impedido de exercer a administração da empresa, por lei especial, ou em virtude de condenação criminal, ou por se encontrar sob os efeitos dela, a pena que vede, ainda que temporariamente, o acesso a cargos públicos; ou por crime falimentar, de prevaricação, peita ou suborno, concussão, peculato, ou contra a economia popular, contra o sistema financeiro nacional, contra normas de defesa da concorrência, contra as relações de consumo, fé pública, ou a propriedade.

**ALTERAÇÃO CONTRATUAL DA SOCIEDADE EMPRESÁRIA LIMITADA
KLAUS CONSTRUÇÕES E SERVIÇOS LTDA**

E, por estar em perfeito acordo, em tudo que neste instrumento particular foi lavrado, assina o presente instrumento em uma única via que será destinada ao registro e arquivamento na Junta Comercial do Estado do Maranhão.

São Luis-MA, 16 de janeiro de 2023.

Francisco Jesselino Aragão Costa
RG nº 2006002000237 SSP-CE
CPF nº 266.686.533-91



ASSINATURA ELETRÔNICA

Certificamos que o ato da empresa KLAUS CONSTRUÇÕES E SERVIÇOS LTDA consta assinado digitalmente por:

IDENTIFICAÇÃO DO(S) ASSINANTE(S)	
CPF/CNPJ	Nome
26668653391	FRANCISCO JESSELINO ARAGAO COSTA

JUCEMA

CERTIFICO O REGISTRO EM 17/01/2023 11:52 SOB Nº 20230063098.
PROTOCOLO: 230063098 DE 17/01/2023.
CÓDIGO DE VERIFICAÇÃO: 12300634565. CNPJ DA SEDE: 07564580000199.
NIRE: 21600198267. COM EFEITOS DO REGISTRO EM: 16/01/2023.
KLAUS CONSTRUÇÕES E SERVIÇOS LTDA

CARLOS ANDRÉ DE MORAES PEREIRA
SECRETÁRIO-GERAL
www.empresafacil.ma.gov.br

727



Processo nº 258000000
 Fls nº 440
 Visto

REPÚBLICA FEDERATIVA DO BRASIL
 MINISTÉRIO DA INFRAESTRUTURA
 DEPARTAMENTO NACIONAL DE TRÂNSITO
 CARTEIRA NACIONAL DE HABILITAÇÃO

CE

VALIDA EM TODO O TERRITÓRIO NACIONAL
 2151770547

NOME
 FRANCISCO JESSELINO ARAGAO COSTA

DOC. IDENTIDADE/ÓRG. EMISSOR/UF
 2006002000237 SSP CE

CPF
 266.686.533-91

DATA NASCIMENTO
 25/11/1966

FILIAÇÃO
 JOSE EDMILSON COSTA
 TERESINHA ARAGAO COSTA

PERMISSÃO ACC CAT. HAB.
 AB

Nº REGISTRO
 04007950080

VALIDADE
 03/03/2027

1ª HABILITAÇÃO
 27/04/1985

OBSERVAÇÕES

ASSINATURA DO PORTADOR

LOCAL
 FORTALEZA, CE

DATA EMISSÃO
 08/03/2022

ASSINADO DIGITALMENTE
 DEPARTAMENTO ESTADUAL DE TRÂNSITO

45121873501
 CE185422039

CEARÁ

DENATRAN CONTRAN

QR-CODE



Documento assinado com certificado digital em conformidade com a Medida Provisória nº 2200-2/2001. Sua validade poderá ser confirmada por meio do programa Assinador Serpro.

As orientações para instalar o Assinador Serpro e realizar a validação do documento digital estão disponíveis em: <https://www.serpro.gov.br/assinador-digital>.

SERPRO/SENATRAN

[Handwritten signature]

[Handwritten signature]

[Handwritten signature]
 728

Proc. n° 221010202-3
Fls n 441
Visto e



Ministério da Fazenda
Secretaria da Receita Federal do Brasil

Comprovante de Situação Cadastral no CPF

Nº do CPF: **266.686.533-91**

Nome: **FRANCISCO JESSELINO ARAGAO COSTA**

Data de Nascimento: **25/11/1966**

Situação Cadastral: **REGULAR**

Data da Inscrição: **anterior a 10/11/1990**

Digito Verificador: **00**

Comprovante emitido às: **11:58:57** do dia **01/11/2023** (hora e data de Brasília).
Código de controle do comprovante: **4ABB.C916.E6A0.26A8**



Este documento não substitui o "Comprovante de Inscrição no CPF".

(Modelo aprovado pela IN/RFB nº 1.548, de 13/02/2015.)

Handwritten signatures and marks in blue ink, including a large vertical signature on the right and several smaller signatures at the bottom right.

REPÚBLICA FEDERATIVA DO BRASIL
CADASTRO NACIONAL DA PESSOA JURÍDICA

NÚMERO DE INSCRIÇÃO 07.564.580/0001-99 MATRIZ	COMPROVANTE DE INSCRIÇÃO E DE SITUAÇÃO CADASTRAL	DATA DE ABERTURA 31/08/2005
---	---	--------------------------------

NOME EMPRESARIAL KLAUS CONSTRUCOES E SERVICOS LTDA

TÍTULO DO ESTABELECIMENTO (NOME DE FANTASIA) KLAUS CONSTRUTORA	PORTE EPP
---	--------------

CÓDIGO E DESCRIÇÃO DA ATIVIDADE ECONÔMICA PRINCIPAL 41.20-4-00 - Construção de edifícios

CÓDIGO E DESCRIÇÃO DAS ATIVIDADES ECONÔMICAS SECUNDÁRIAS 01.61-0-03 - Serviço de preparação de terreno, cultivo e colheita 25.39-0-01 - Serviços de usinagem, tornearia e solda 36.00-6-02 - Distribuição de água por caminhões 37.02-9-00 - Atividades relacionadas a esgoto, exceto a gestão de redes 38.12-2-00 - Coleta de resíduos perigosos 38.21-1-00 - Tratamento e disposição de resíduos não-perigosos 38.22-0-00 - Tratamento e disposição de resíduos perigosos 42.11-1-01 - Construção de rodovias e ferrovias 42.11-1-02 - Pintura para sinalização em pistas rodoviárias e aeroportos 42.12-0-00 - Construção de obras de arte especiais 42.13-8-00 - Obras de urbanização - ruas, praças e calçadas 42.21-9-01 - Construção de barragens e represas para geração de energia elétrica 42.21-9-03 - Manutenção de redes de distribuição de energia elétrica 42.22-7-01 - Construção de redes de abastecimento de água, coleta de esgoto e construções correlatas, exceto obras de irrigação 42.92-8-01 - Montagem de estruturas metálicas 42.99-5-01 - Construção de instalações esportivas e recreativas 42.99-5-99 - Outras obras de engenharia civil não especificadas anteriormente 43.11-8-01 - Demolição de edifícios e outras estruturas 43.12-6-00 - Perfurações e sondagens 43.13-4-00 - Obras de terraplenagem
--

CÓDIGO E DESCRIÇÃO DA NATUREZA JURÍDICA 206-2 - Sociedade Empresária Limitada
--

LOGRADOURO R DA CAEMA	NÚMERO 25	COMPLEMENTO : VILA CONCEICAO;
--------------------------	--------------	----------------------------------

CEP 65.071-710	BAIRRO/DISTRITO ALTO DO CALHAU	MUNICÍPIO SAO LUIS	UF MA
-------------------	-----------------------------------	-----------------------	----------

ENDEREÇO ELETRÔNICO KLAUSCSEIRELI@GMAIL.COM	TELEFONE (98) 3252-3360
--	----------------------------

ENTE FEDERATIVO RESPONSÁVEL (EFR) *****
--

SITUAÇÃO CADASTRAL ATIVA	DATA DA SITUAÇÃO CADASTRAL 31/08/2005
-----------------------------	--

MOTIVO DE SITUAÇÃO CADASTRAL

SITUAÇÃO ESPECIAL *****	DATA DA SITUAÇÃO ESPECIAL *****
----------------------------	------------------------------------

Aprovado pela Instrução Normativa RFB nº 2.119, de 06 de dezembro de 2022.

Emitido no dia 01/11/2023 às 12:00:01 (data e hora de Brasília).

Página: 1/3