

MENU

DETALHES DA CERTIDÃO

Detalha

Número:	832296
Ano:	2020
Data de Cadastro:	21/07/2020
Data de Emissão:	23/07/2020
Tipo:	CERTIDÃO DE ACERVO TÉCNICO COM ATESTADO
Situação Atual:	DOCUMENTO PAGO

Baixa cópia do arquivo de impressão da certidão 

Notas (4)

Descrição

A Certidão de Acervo Técnico (CAT) à qual o atestado está vinculado constituirá prova da capacidade técnico-profissional da pessoa jurídica somente se o responsável técnico indicado estiver ou venha a ser integrado ao seu quadro técnico por meio de declaração entregue no momento da habilitação ou da entrega das propostas.

Certificamos que se encontra vinculado à presente CAT o atestado apresentado em cumprimento à Lei nº 8.666/93, expedido pela pessoa jurídica contratante, a quem cabe a responsabilidade pela veracidade e exatidão das informações nele constantes. É de responsabilidade deste Conselho a verificação da atividade profissional em conformidade com a Lei nº 5.194/66 e Resoluções do Conselho Federal de Engenharia e Agronomia - CONFEA.

Esta certidão perderá a validade, caso ocorra qualquer alteração posterior dos elementos cadastrais nela contidos.

Fica(m) Excluído(s), no entanto, o(s) serviço(s) cujas atribuições não competem ao(s) profissional(is) em questão.

Páginas:

Status (4)

Mostrar 10 registros

XLS PDF RELATÓRIO GERENCIAL

Busca:

SITUAÇÃO	DATA - HORA	OBSERVAÇÃO
DOCUMENTO EMITIDO	21/07/2020 - 23:21:00	
BOLETO EMITIDO	21/07/2020 - 23:23:24	
DOCUMENTO PAGO	22/07/2020 -	
DOCUMENTO PROCESSADO	22/07/2020 - 12:38:36	

Mostrando de 1 até 4 de 4 registros

Primeiro Anterior 1 Seguinte Último

CREA-MA

Conselho Regional de Engenharia e Agronomia do Estado do Maranhão



Certidão de Acervo Técnico - CAT  
Resolução Nº 1025 de 30 de Outubro de 2009  
Resolução Nº 218 de 29 de Junho de 1973

**CREA-MA**

CAT COM REGISTRO DE ATESTADO

**832296/2020**

Atividade concluída

Processo 04342002  
Fls nº 1656  
Página 1/5  
Visto

Conselho Regional de Engenharia e Agronomia do Estado do Maranhão

CERTIFICAMOS, em cumprimento ao disposto na Resolução nº 1.025, de 30 de outubro de 2009, do Confea, que consta dos assentamentos deste Conselho Regional de Engenharia e Agronomia do Estado do Maranhão - Crea-MA, o Acervo Técnico do profissional **JANDERSON DE ALBUQUERQUE FREIRE** referente à(s) Anotação(ões) de Responsabilidade Técnica - ART abaixo discriminada(s):

Profissional: **JANDERSON DE ALBUQUERQUE FREIRE**  
Registro: **1116685027MA** RNP: **1116685027**  
Título profissional: ENGENHEIRO CIVIL

Número da ART: **MA20190301516** Tipo de ART: OBRA / SERVIÇO Registrada em: 21/11/2019 Baixada em: 21/07/2020  
Forma de registro: SUBSTITUIÇÃO Participação técnica: INDIVIDUAL  
Empresa contratada: **MEARIM CONSTRUÇOES E SERVICOS EIRELI-ME**

Contratante: **PREFEITURA MUNICIPAL DE ESPERANTINÓPOLIS** CPF/CNPJ: **06.376.669/0001-69**  
Endereço do contratante: AVENIDA GETÚLIO VARGAS Nº: 435  
Complemento: Bairro: CENTRO  
Cidade: ESPERANTINÓPOLIS UF: MA CEP: 65750000  
Contrato: Celebrado em:  
Valor do contrato: R\$ 998.088,33 Tipo de contratante: Pessoa Jurídica de Direito Público  
Ação institucional: Outros  
Endereço da obra/serviço: AVENIDA GETÚLIO VARGAS Nº: 435  
Complemento: Bairro: CENTRO  
Cidade: ESPERANTINÓPOLIS UF: MA CEP: 65750000  
Coordenadas Geográficas: 4.479479, 94.606187  
Data de início: 18/11/2019 Conclusão efetiva: 02/04/2020  
Finalidade: Infraestrutura  
Proprietário: **PREFEITURA MUNICIPAL DE ESPERANTINÓPOLIS** CPF/CNPJ: 06.376.669/0001-69  
Atividade Técnica: **7 - EXECUÇÃO #A0532 - PAVIMENTACAO SEM REVESTIMENTO 53 - EXECUCAO 42240.00 metro;**

**Observações**

EXECUÇÃO DE SERVIÇOS DE OBRAS E ENGENHARIA PARA CONCLUSÃO DA RECUPERAÇÃO DE ESTRADAS VICINAIS NO MUNICÍPIO DE ESPERANTINÓPOLIS-MA.

**Informações Complementares**

CERTIFICAMOS, finalmente, que se encontra vinculado à presente Certidão de Acervo Técnico – CAT, o atestado contendo 4 folha(s), expedido pelo contratante da obra/serviço, a quem cabe a responsabilidade pela veracidade e exatidão das informações nele constantes.

Certidão de Acervo Técnico nº 832296/2020  
23/07/2020, 12:06  
Awb4y

A Certidão de Acervo Técnico (CAT) à qual o atestado está vinculado constituirá prova da capacidade técnico-profissional da pessoa jurídica somente se o responsável técnico indicado estiver ou venha a ser integrado ao seu quadro técnico por meio de declaração entregue no momento da habilitação ou da entrega das propostas.

Certificamos que se encontra vinculado à presente CAT o atestado apresentado em cumprimento à Lei nº 8.666/93, expedido pela pessoa jurídica contratante, a quem cabe a responsabilidade pela veracidade e exatidão das informações nele constantes. É de responsabilidade deste Conselho a verificação da atividade profissional em conformidade com a Lei nº 5.194/66 e Resoluções do Conselho Federal de Engenharia e Agronomia - CONFEA.

Esta certidão perderá a validade, caso ocorra qualquer alteração posterior dos elementos cadastrais nela contidos.

Fica(m) Excluído(s), no entanto, o(s) serviço(s) cujas atribuições não competem ao(s) profissional(is) em questão.

A autenticidade desta Certidão pode ser verificada em: <https://crea-ma.sitac.com.br/publico/>, com a chave: Awb4y





CNPJ: 06.376.669/0001-69  
Avenida Getúlio Vargas, nº 435 –  
CENTRO – ESPERANTINÓPOLIS - MA  
CEP 65750-000



Processo nº 017.1/2020  
Fls nº 1058  
Visto em 23/07/2020

## ATESTADO DE CAPACIDADE TÉCNICA TOTAL

A **PREFEITURA MUNICIPAL DE ESPERANTINÓPOLIS**, CNPJ: 06.376.669/0001-69, localizada na Avenida Getúlio Vargas, nº 435, Centro, CEP 65750-000, Esperantinópolis, neste ato, representada pelo Prefeito Municipal **Aluísio Carneiro Filho**, brasileiro, casado, RG 628283 SSP/MA, CPF Nº 257.195.053-34, **ATESTA** para os devidos fins que a Empresa **MEARIM CONSTRUÇÕES E SERVIÇOS EIRELI**, com sede na Avenida Francisco Jovita, Nº 446, Bairro: Santa Terezinha, Esperantinópolis - MA CEP 65.750.000, CNPJ Nº 05.001.016/0001-32, representada pelo sócio Sr.º **Jocélio Marques Rodrigues**, brasileiro, solteiro, RG 1220721996 SSP/MA, CPF Nº 956.598.203-44, através do seu Eng.º Civil **JANDERSON DE ALBUQUERQUE FREIRE** CREA Nº 111668502-7, **executaram** os serviços de OBRAS E ENGENHARIA PARA CONCLUSÃO DA RECUPERAÇÃO DE ESTRADAS VICINAIS NO MUNICÍPIO DE ESPERANTINÓPOLIS/MA

**DESCRIÇÃO DA OBRA:** SERVIÇOS DE OBRAS E ENGENHARIA PARA CONCLUSÃO DA RECUPERAÇÃO DE ESTRADAS VICINAIS NO MUNICÍPIO DE ESPERANTINÓPOLIS/MA.

### QUANTIFICAÇÕES:

EXTENSÃO: 42.240,00 m

### INCLUINDO OS SERVIÇOS ABAIXO E ANEXO NA PLANILHA:

RECUPERAÇÃO DE PONTE MISTA	12,00 m
BUEIROS TUBULARES DE CONCRETO	8,00 un
COMPACTAÇÃO DE MATERIAL REVESTIMENTO PRIMÁRIO	42240,00 m³

  
Aluísio Carneiro Filho  
Prefeito Municipal  
Esperantinópolis - MA

  
Sueldo Santley Freitas Formiga  
ENGENHEIRO CIVIL  
CREA/CONFEA - 1107542766

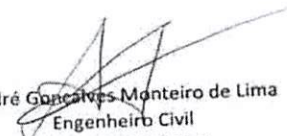
  
André Gonçalves Monteiro de Lima  
Engenheiro Civil  
CREA-111615915-5

RUA GETULIO VARGAS, Nº 435, Centro. CNPJ: 06.376.669/0001-69  
Esperantinópolis - MA.

Este documento encontra-se registrado no Conselho Regional de Engenharia e Agronomia do Estado do Maranhão, vinculado à Certidão nº 832296/2020, em 23/07/2020 em  
emitida



Certidão nº 832296/2020  
24/07/2020, 16:37

Chave de Impressão: Awb4y

O documento neste ato registrado foi emitido em 23/07/2020 e contém 2 folhas





CNPJ: 06.376.669/0001-69  
 Avenida Getúlio Vargas, nº 435 –  
 CENTRO – ESPERANTINÓPOLIS - MA  
 CEP 65750-000



Processo: Página 3/5  
 Fls nº 1058  
 Visto 2

**PERÍODO DE EXECUÇÃO DA OBRA:** 18/11/2019 a 02/04/2020.

**RESPONSÁVEL TÉCNICO:** JANDERSON DE ALBUQUERQUE FREIRE.

Atestamos ainda que o profissional teve um bom desempenho cumprindo tecnicamente os termos do contrato não contendo, portanto, fato que desabone sua conduta.

Esperantinópolis – MA, 25 de maio de 2020.

Atenciosamente,

  
 \_\_\_\_\_  
**Aluisio Carneiro Filho**  
 Prefeito Municipal  
 Esperantinópolis - MA

  
 \_\_\_\_\_  
**Sueldo Santley Freitas Formiga**  
 ENGENHEIRO CIVIL  
 CREA/CONFEA - 1107542766

  
 \_\_\_\_\_  
**André Gonçalves Monteiro de Lima**  
 Engenheiro Civil  
 CREA 111615915-5

Este documento encontra-se registrado no Conselho Regional de Engenharia e Agronomia do Estado do Maranhão, vinculado à Certidão nº 832296/2020, em 23/07/2020 emitida



Certidão nº 832296/2020  
 24/07/2020, 16:37  
 Chave de Impressão: Awb4y

O documento neste ato registrado foi emitido em 23/07/2020 e contém 2 folhas

\_\_\_\_\_  
 RUA GETULIO VARGAS, Nº 435, Centro. CNPJ: 06.376.669/0001-69  
 Esperantinópolis - MA.





## PLANILHA ORÇAMENTÁRIA

PROPONENTE: PREFEITURA MUNICIPAL DE ESPERANTINÓPOLIS

OBRA: CONCLUSÃO DE RECUPERAÇÃO DE ESTRADAS VICINAIS NO MUNICÍPIO DE ESPERANTINÓPOLIS - MA

BDI: 23,45%

ENCARGOS SOCIAIS: 116,68%

REFERÊNCIA: SINAPI JULHO/2019 SEM DESONERAÇÃO E DNIT SICRO 3 JANEIRO/2019 SEM DESONERAÇÃO

Trecho : ESTRADAS VICINAIS NO MUNICÍPIO DE ESPERANTINÓPOLIS/MA (P.A. PALMEIRAL - VIETNA)

Extensão total: 42240,00 m

Este documento encontra-se registrado no Conselho Regional de Engenharia e Agronomia do Estado do Maranhão, vinculado à Certidão nº 832296/2020, em 23/07/2020 emitida



ITEM	DISCRIMINAÇÃO DOS SERVIÇOS	UNID	QUANT.
<b>1.0</b>	<b>SERVIÇOS INICIAIS</b>		
1.1	Placa indicativa da obra	m <sup>2</sup>	14,40
1.2	Mobilização e desmobilização de equipamento	und	1,00
1.3	Barracão de obras	m <sup>2</sup>	24,00
1.4	Administração local	mês	6,00
<b>2.0</b>	<b>SERVIÇOS DE TERRAPLENAGEM</b>		
2.1	Escavação e carga de material de jazida	m <sup>3</sup>	42.240,00
2.2	Transp. Local c/ basc. 10m3 de material de jazida	txkm	330.739,20
2.3	Desm. dest. limpeza áreas c/arv. diam. até 0,15 m	m <sup>2</sup>	211.200,00
2.4	Transporte de material - bota-fora	txkm	68.904,00
2.5	Regularização de subleito até 20 cm de espessura	m <sup>2</sup>	211.200,00
2.6	Compactação de aterro a 100% do proctor normal	m <sup>3</sup>	42.240,00
<b>3.0</b>	<b>SERVIÇOS DE REVESTIMENTO PRIMÁRIO</b>		
3.1	Limpeza superficial da área de jazida	m <sup>2</sup>	32.492,31
3.2	Expurgo de jazida (material vegetal, ou inservível, exceto lama)	m <sup>3</sup>	9.747,69
3.3	Escavação e carga de material de jazida	m <sup>3</sup>	42.240,00

André Gonçalves Monteiro de Lima  
Engenheiro Civil  
CREA 111615915-5

Sueldo Santley Freitas Formiga  
ENGENHEIRO CIVIL  
CREA/CONFEA - 1107542766

Certidão nº 832296/2020

24/07/2020, 16:37

Chave de Impressão: Awb4y

O documento neste ato registrado foi emitido em 23/07/2020 e contém 2 folhas





## PLANILHA ORÇAMENTÁRIA

PROPONENTE: PREFEITURA MUNICIPAL DE ESPERANTINÓPOLIS

OBRA: CONCLUSÃO DE RECUPERAÇÃO DE ESTRADAS VICINAIS NO MUNICÍPIO DE ESPERANTINÓPOLIS - MA

BDI: 23,45%

ENCARGOS SOCIAIS: 116,68%

REFERÊNCIA: SINAPI JULHO/2019 SEM DESONERAÇÃO E DNIT SICRO 3 JANEIRO/2019 SEM DESONERAÇÃO

Trecho: ESTRADAS VICINAIS NO MUNICÍPIO DE ESPERANTINÓPOLIS/MA (P.A. PALMEIRAL - VIÉTNA)

Extensão total: 42240,00 m

ITEM	DISCRIMINAÇÃO DOS SERVIÇOS	UNID	QUANT.
3.4	Transporte com caminhão basculante de 10 m <sup>3</sup> - rodovia com revestimento primário	txkm	330.739,20
3.5	Compactação de aterro a 100% do proctor normal	m <sup>3</sup>	42.240,00
<b>4.0</b>	<b>SERVIÇOS DE DRENAGEM</b>		
4.1	Corpo BSTC D=1,00 m	m	48,00
4.2	Boca BSTC D=1,00 m	und	16,00
<b>5.0</b>	<b>RECUPERAÇÃO DE PONTE</b>		
4.1	Recuperação de ponte mista	m	12,00
4.2	Recuperação de alas de madeira	m <sup>2</sup>	48,00
<b>5.0</b>	<b>RECUPERAÇÃO DE ÁREAS DEGRADADAS</b>		
5.1	Reparação de danos físicos ao meio ambiente	m <sup>2</sup>	32.492,31

André Gonçalves Monteiro de Lima  
Engenheiro Civil  
CREA 111615915-5

Sueldo Santley Freitas Formiga  
ENGENHEIRO CIVIL  
CREA/CONFEA - 1107542766

Este documento encontra-se registrado no Conselho Regional de Engenharia e Agronomia do Estado do Maranhão, vinculado à Certidão nº 832296/2020, em 23/07/2020 emitida em



Certidão nº 832296/2020  
24/07/2020, 16:37

Chave de Impressão: Awb4y

O documento neste ato registrado foi emitido em 23/07/2020 e contém 2 folhas





# Autenticidade de Livros

Sobre o Portal

Serviços

Legislação

Parceiros

Fale Conosco

Manuais

Municípios  
Implantados

Consultar  
Informações

Notificações



## DADOS DA CONSULTA

### Protocolo:

220705690

### Data do Protocolo:

16/02/2023

### Número de Registro:

21600018781

### Empresa:

REALIZA CONSTRUÇÕES E SERVIÇOS LTDA

### Documento(s):

Termo de Autenticação

[< Voltar](#)



(98) 2106-8500 Ver mais

Av. Pedro II, N°199 - Centro, São Luís - MA, 65010-450

ouvidoria@jucema.ma.gov.br



### TERMO DE AUTENTICAÇÃO - LIVRO DIGITAL

Declaro exatos os Termos de Abertura e de Encerramento do Livro Digital com características abaixo, conferido e autenticado por ANSELMO DIAS CARNEIRO LOPES FILHO, sob a autenticidade nº 12207152027 em 03/06/2022, protocolo 220705690. Para validação de Autenticação dos Termos, deverá ser acessado o Portal de Serviços / verificação de documentos do Empreendedor (<http://www.empresafacil.ma.gov.br>) e informar o código de verificação.

Identificação de Empresa	
Nome Empresarial:	REALIZA CONSTRUÇÕES E SERVIÇOS EIRELI
Número de Registro:	21600018781
CNPJ:	05001016000132
Município:	Pedreiras

Identificação de Livro Digital	
Tipo de Livro:	DIÁRIO
Número de Ordem:	7
Período de Escrituração:	01/01/2021 - 31/12/2021

Assinante(s)	Nome	CRC/OAB
26867923372	SANDRA MARIA ARAUJO BULHAO	MA008584/O9
40785440372	MARIA VANDEILDE SILVA LIMA	

CERTIFICO A AUTENTICAÇÃO EM 03/06/2022 18:10 SOB Nº 20220705690.  
PROTOCOLO: 220705690 DE 03/06/2022. CÓDIGO DE VERIFICAÇÃO:  
12207152027. NIRE: 21600018781.  
REALIZA CONSTRUÇÕES E SERVIÇOS EIRELI

**JUCEMA**

ANSELMO DIAS CARNEIRO LOPES FILHO  
RESPONSÁVEL PELA AUTENTICAÇÃO  
SÃO LUÍS, 03/06/2022  
[empresafacil.ma.gov.br](http://empresafacil.ma.gov.br)





Sobre o Portal

Serviços

Legislação

Parceiros

Fale Conosco

Manuais

Municípios  
Implantados

Consultar  
Informações

Notificações



# Autenticidade de documentos

## DADOS DA CONSULTA

### Protocolo:

220701636

### Data do Protocolo:

03/06/2022

### Número de Registro:

21600018781

### Arquivamento:

20220701636

### Empresa:

REALIZA CONSTRUÇÕES E SERVIÇOS LTDA

### Documento(s):

Balanço

[< Voltar](#)



(98) 2106-8500 Ver mais

Av. Pedro II, N°199 - Centro, São Luis - MA, 65010-450

ouvidoria@jucema.ma.gov.br



## DEMONSTRAÇÃO DO RESULTADO DO EXERCÍCIO EM 31/12/2021

**REALIZA CONSTRUCOES E SERVICOS EIRELI**

**0863**

R FREDERICO BULHAO, 2077 - GOIABAL CEP : 65725-000  
 PEDREIRAS / MA

CNPJ / CEI : 05.001.016/0001-32

Inscrição Estadual: 121994120

Local de Registro: Jucema

Data do Registro: 16/01/2015

Nº do Registro: 21600018781

Período Movimento: JANEIRO/2021 a DEZEMBRO/2021

FOLHA: 1

**Receita Bruta de vendas e/ou serviços**

RECEITAS DE VENDAS

VENDAS DE MERCADORIAS

42.385,38

42.385,38

RECEITAS DE PRESTAÇÃO DE SERVIÇOS

PRESTAÇÃO DE SERVIÇOS

642.677,41

642.677,41

**(=) Receita Líquida de Vendas e/ou Serviços**

**685.062,79**

**(-) Custos de bens e/ou serviços vendido**

CUSTOS DE VENDAS E SERVIÇOS

CUSTO DAS MERCADORIAS VENDIDAS (CMV)

28.870,86

CUSTO DE PRESTAÇÃO DE SERVIÇOS (CPS)

152.357,50

181.228,36

**(=) Lucro Bruto**

**503.834,43**

**(-) Despesas Operacionais**

DESPESAS COM PESSOAL / MÃO-DE-OBRA

SALARIOS

22.438,67

FERIAS

1.466,66

FGTS

821,32

INSS

919,83

RESCISÃO DE CONTRATO

3.513,90

29.160,38

DESPESAS ADMINISTRATIVAS

ENERGIA ELETRICA

2.355,08

HONORARIOS CONTABEIS

3.000,00

AGUA E ESGOTO

625,19

PRO-LABORE

3.300,00

DESPESAS COM DEPRECIAÇÃO

16.570,92

25.851,19

DESPESAS TRIBUTARIAS

ICMS

840,17

SIMPLES

46.696,70

47.536,87

PEDREIRAS / MA, 31 de Dezembro de 2021

SANDRA MARIA ARAUJO BULHAO  
 TÉCNICO EM CONTABILIDADE  
 C.P.F. :268.679.233-72 RG : 634.898 SSP/MA  
 C.R.C. :MA-008548/09

MARIA VANDEILDE SILVA LIMA  
 TITULAR  
 C.P.F. :407.854.403-72  
 R.G. :00188222253DETRAN-MA

## DEMONSTRAÇÃO DO RESULTADO DO EXERCÍCIO EM 31/12/2021

### REALIZA CONSTRUCOES E SERVICOS EIRELI

0863

R FREDERICO BULHAO, 2077 - GOIABAL CEP : 65725-000

PEDREIRAS / MA

CNPJ / CEI : 05.001.016/0001-32

Inscrição Estadual: 121994120

Local de Registro: Jucema

Data do Registro: 16/01/2015

Nº do Registro: 21600018781

Período Movimento: JANEIRO/2021 a DEZEMBRO/2021

FOLHA: 2

#### DESPESAS GERAIS

MENSALIDADE DE INTERNET

1.800,00

DESPESAS COM COMBUSTIVEL

5.696,65

DESPESAS DIVERSAS

15.905,15

DESPESAS COM MATERIAL DE USO E CONSUMO

101.147,27

124.549,07

(=) Lucro Operacional antes do Resultado Financeiro

276.736,92

(=) LUCRO LÍQUIDO DO EXERCÍCIO

276.736,92

PEDREIRAS / MA, 31 de Dezembro de 2021

SANDRA MARIA ARAUJO BULHAO  
TÉCNICO EM CONTABILIDADE  
C.P.F. :268.679.233-72 RG : 634.898 SSP/MA  
C.R.C. :MA-008548/O9

MARIA VANDEILDE SILVA LIMA  
TITULAR  
C.P.F. :407.854.403-72  
R.G. :00188222253DETRAN-MA

## BALANÇO PATRIMONIAL

### REALIZA CONSTRUÇÕES E SERVIÇOS EIRELI

0863

R FREDERICO BULHAO, 2077 - GOIABAL - CEP : 65725-000  
 PEDREIRAS / MA  
 CNPJ : 05.001.016/0001-32  
 Local de Registro : Jucema  
 Período de Movimento : JANEIRO/2021 a DEZEMBRO/2021

Inscrição Estadual : 121994120  
 Data Registro : 16/01/2015

Número Registro: 21600018781  
 Folha: 3

### ATIVO

CIRCULANTE	1.289.954,48 D
DISPONIVEL	1.183.713,23 D
CAIXA	1.183.713,23 D
CAIXA MATRIZ	1.183.713,23 D
CREDITOS	101.000,00 D
CLIENTES	101.000,00 D
CLIENTES GERAIS	101.000,00 D
ESTOQUES	5.241,25 D
ESTOQUES DE MERCADORIAS	5.241,25 D
ESTOQUE DE MERCADORIAS	5.241,25 D
ATIVO NAO CIRCULANTE	312.216,40 D
IMOBILIZADO	312.216,40 D
IMOBILIZADO EM USO	335.158,80 D
VEICULOS	76.559,50 D
MAQUINAS E EQUIPAMENTOS	254.859,30 D
MÓVEIS E UTENSÍLIOS	3.740,00 D
DEPRECIACOES ACUMULADAS	22.942,40 C
( - ) DEPREC. ACUMULADAS DE VEICULOS	3.827,96 C

Reconhecemos a exatido do presente BALANÇO PATRIMONIAL, totalizando tanto no Ativo como na soma do Passivo com o Patrimnio Lquido, a importncia de :

**R\$ 1.602.170,88 ( Um Milho e Seiscentos e Dois Mil e Cento e Setenta Reais e Oitenta e Oito Centavos )**

PEDREIRAS/MA, 31 de DEZEMBRO de 2021

\_\_\_\_\_  
 SANDRA MARIA ARAUJO BULHAO  
 TCNICO EM CONTABILIDADE  
 C.P.F. :268.679.233-72 RG : 634.898 SSP/MA  
 C.R.C. :MA-008548/O9

\_\_\_\_\_  
 MARIA VANDEILDE SILVA LIMA  
 TITULAR  
 C.P.F. :407.854.403-72  
 R.G. :0018822253DETRAN-MA

## BALANÇO PATRIMONIAL

### REALIZA CONSTRUÇÕES E SERVIÇOS EIRELI

0863

R FREDERICO BULHAO, 2077 - GOIABAL - CEP : 65725-000  
PEDREIRAS / MA  
CNPJ : 05.001.016/0001-32  
Local de Registro : Jucema  
Período de Movimento : JANEIRO/2021 a DEZEMBRO/2021

Inscrição Estadual : 121994120  
Data Registro : 16/01/2015

Número Registro: 21600018781  
Folha: 4

( - ) DEPREC. ACUM. MAQ. E EQUIPAMENTOS 19.114,44 C

**TOTAL DO ATIVO =====> 1.602.170,88 D**

### PASSIVO

CIRCULANTE	22.670,62 C
FORNECEDORES GERAIS	5.559,73 C
FORNECEDORES	5.559,73 C
FORNECEDORES GERAIS	5.559,73 C
OBRIGAÇÕES TRIBUTARIAS	17.110,89 C
IMPOSTOS A RECOLHER	17.110,89 C
ICMS A RECOLHER	439,45 C
SIMPLES A RECOLHER	16.671,44 C
PATRIMONIO LIQUIDO	1.579.500,26 C
CAPITAL SOCIAL	700.000,00 C
CAPITAL SOCIAL SUBSCRITO	700.000,00 C
CAPITAL SOCIAL	700.000,00 C
LUCRO OU PREJUIZO NO EXERCICIO	879.500,26 C
LUCRO NO EXERCICIO	879.500,26 C
LUCRO NO PERIODO	879.500,26 C

Reconhecemos a exatidão do presente BALANÇO PATRIMONIAL, totalizando tanto no Ativo como na soma do Passivo com o Patrimônio Líquido, a importância de :

**R\$ 1.602.170,88 ( Um Milhão e Seiscentos e Dois Mil e Cento e Setenta Reais e Oitenta e Oito Centavos )**

PEDREIRAS/MA, 31 de DEZEMBRO de 2021

SANDRA MARIA ARAUJO BULHAO  
TÉCNICO EM CONTABILIDADE  
C.P.F. :268.679.233-72 RG : 634.898 SSP/MA  
C.R.C. :MA-008548/O9

MARIA VANDEILDE SILVA LIMA  
TITULAR  
C.P.F. :407.854.403-72  
R.G. :0018822253DETRAN-MA

## BALANÇO PATRIMONIAL

### REALIZA CONSTRUÇÕES E SERVIÇOS EIRELI

0863

R FREDERICO BULHAO, 2077 - GOIABAL - CEP : 65725-000

PEDREIRAS / MA

CNPJ : 05.001.016/0001-32

Local de Registro : Jucema

Período de Movimento : JANEIRO/2021 a DEZEMBRO/2021

Inscrição Estadual : 121994120

Data Registro : 16/01/2015

Número Registro: 21600018781

Folha: 5

TOTAL DO PASSIVO =====>

1.602.170,88 C

Reconhecemos a exatidão do presente BALANÇO PATRIMONIAL, totalizando tanto no Ativo como na soma do Passivo com o Patrimônio Líquido, a importância de :

R\$ 1.602.170,88 ( Um Milhão e Seiscentos e Dois Mil e Cento e Setenta Reais e Oitenta e Oito Centavos )

PEDREIRAS/MA, 31 de DEZEMBRO de 2021

\_\_\_\_\_  
SANDRA MARIA ARAUJO BULHAO  
TÉCNICO EM CONTABILIDADE  
C.P.F. :268.679.233-72 RG : 634.898 SSP/MA  
C.R.C. :MA-008548/O9

\_\_\_\_\_  
MARIA VANDEILDE SILVA LIMA  
TITULAR  
C.P.F. :407.854.403-72  
R.G. :0018822253DETRAN-MA

**NOTAS EXPLICATIVAS**

**REALIZA CONSTRUÇÕES E SERVIÇOS EIRELI**

FOLHA: 6

R FREDERICO BULHAO, 2077 - GOIABAL - CEP : 65725-000  
PEDREIRAS / MA  
CNPJ: 05.001.016/0001-32  
Local de Registro: JUCEMA

Inscrição Estadual: 121994120  
Data de Registro: 16/01/2015

Nº do Registro: 21600018781

**Nota 1 - Normas Brasileiras de Contabilidade**

A empresa MEARIM CONSTRUÇÕES E SERVIÇOS EIRELI declara, para todos os fins societários, tributários, trabalhistas, administrativos e jurídicos de um modo geral, que realizou sua contabilidade no exercício mencionado em conformidade com as Normas Brasileiras de Contabilidade, em especial, com a ITG 1000 Modelo Contábil para Pequenas Empresas.

**Nota 2 - Atividades Empresariais**

As atividades empresariais constam do objeto social descrito no contrato social referem-se a Construção de edifício, Distribuição de água por caminhões, Atividades relacionadas a esgoto, exceto a gestão de redes, Coleta de resíduos não-perigosos, Construção de rodovias e ferrovias, Pintura para sinalização em pistas rodoviárias e aeroportos, Obras de urbanização - ruas, praças e calçadas, Preparação de canteiro e limpeza de terreno, Obras de terraplenagem, Montagem e instalação de sistemas e equipamentos de iluminação e sinalização em vias públicas, portos e aeroportos, Montagem e desmontagem de andaimes e outras estruturas temporárias, Perfuração e construção de poços de água, Comércio varejista de material elétrico, Comércio varejista de materiais de construção em geral, Comércio varejista de artigos de iluminação, Comércio varejista de artigos de armarinho, Comércio varejista de artigos do vestuário e acessórios, Transporte rodoviário de carga, exceto produtos perigosos e mudanças, intermunicipal, interestadual e internacional, Compra e venda de imóveis próprios, Corretagem na compra e venda e avaliação de imóveis, Atividades de consultoria em gestão empresarial, exceto consultoria técnica específica, Serviços de arquitetura, Serviços de engenharia, Serviços de cartografia, topografia e geodésia, Serviços de desenho técnico relacionados à arquitetura e engenharia, Outras atividades profissionais, científicas e técnicas não especificadas anteriormente, Locação de automóveis sem condutor, Locação de outros meios de transporte não especificados anteriormente, sem condutor, Aluguel de máquinas e equipamentos para construção sem operador, exceto andaimes, Atividades de limpeza não especificadas anteriormente, Serviços combinados de escritório e apoio administrativo, Preparação de documentos e serviços especializados de apoio administrativo não especificados anteriormente, Outras atividades de serviços prestados principalmente às empresas não especificadas anteriormente. No período em apreço, a maioria das operações foram efetuadas em outras cidades, fora do estabelecimento da empresa, situado na Rua Frederico Bulhão, nº2077, Goiabal, Pedreiras -Ma.

**Nota 3 - Principais Práticas Contábeis adotadas**

**3.1-Caixa e Equivalente de Caixa**

Correspondem aos valores de caixa, depósitos bancários de livre movimentação e investimentos em aplicações que possam ser sacados a qualquer momento com riscos insignificativos de alterações de valor. Classificadas no circulante são mensuradas pelo valor de custo ou de realização/exigibilidade, dos dois o menor.

**3.2-Contas a Receber e a Pagar**

PEDREIRAS/MA, 31 de DEZEMBRO de 2021

SANDRA MARIA ARAUJO BULHAO  
TÉCNICO EM CONTABILIDADE  
C.P.F. :268.679.233-72 RG : 634.898 SSP/MA  
C.R.C. :MA-008548/O9

MARIA VANDEILDE SILVA LIMA  
TITULAR  
C.P.F. :407.854.403-72  
R.G. :0018822253DETRAN-MA

**NOTAS EXPLICATIVAS**

**REALIZA CONSTRUÇOES E SERVICOS EIRELI**

FOLHA: 7

R FREDERICO BULHAO, 2077 - GOIABAL - CEP : 65725-000  
PEDREIRAS / MA  
CNPJ: 05.001.016/0001-32  
Local de Registro: JUCEMA

Inscrição Estadual: 121994120  
Data de Registro: 16/01/2015

Nº do Registro: 21600018781

Classificadas no Circulante são mensuradas pelo valor de custo ou de realização/exigibilidade, dos dois o menor.

**3.4-Imobilizado**

Os bens são demonstrados pelo custo de aquisição e a depreciação é calculada pelo método linear, utilizando as taxas médias normatizadas pela RFB.

**3.5-Receitas e Despesas**

São registradas com base no regime de competência, observando os Princípios Contábeis pertinentes, especialmente os Princípios da Realização e do Custo Histórico e da Confrontação.

**3.6-Capital Social**

O Capital social da empresa é de R\$ 700.000,00 (Setecentos mil reais), totalmente integralizado em moeda corrente no país.

**Nota 4 - Políticas Contábeis**

Políticas Contábeis são princípios, bases, convenções, regras e práticas específicos aplicadas pela entidade na elaboração e apresentação das demonstrações contábeis.

Os principais destaques são:

- a) As informações contidas nas Demonstrações Contábeis foram registradas e encontram-se expressas em moeda corrente nacional, sem considerar os efeitos inflacionários do período.
- b) A empresa adotou as regras contidas na ITG 1000 Modelo Contábil para Pequenas Empresas e, subsidiariamente, a NBT TG 1000 Contabilidade para Pequenas e Médias Empresas.

**Nota 5 - Outras Informações relevantes**

- a) A elaboração das Demonstrações Contábeis do exercício de 2020 é baseada na escrituração dos fatos administrativos da entidade no período de 01/01/2021 a 31/12/2021.

PEDREIRAS/MA, 31 de DEZEMBRO de 2021

SANDRA MARIA ARAUJO BULHAO  
TÉCNICO EM CONTABILIDADE  
C.P.F. :268.679.233-72 RG : 634.898 SSP/MA  
C.R.C. :MA-008548/O9

MARIA VANDEILDE SILVA LIMA  
TITULAR  
C.P.F. :407.854.403-72  
R.G. :0018822253DETRAN-MA



## ANÁLISE DE DEMONSTRAÇÕES CONTÁBEIS

Processo nº 013/2023  
Página 8 de 14  
Visto e 0863

## REALIZA CONSTRUÇÕES E SERVIÇOS EIRELI

R FREDERICO BULHAO, 2077 - GOIABAL - CEP : 65725-000

PEDREIRAS / MA

CNPJ: 05.001.016/0001-32

I.E.: 121994120

Local de Registro: Jucema

Data do Registro: 16/01/2015

Nº do Registro: 21600018781

Período Movimento: JANEIRO/2021 a DEZEMBRO/2021

FOLHA : 0001

## ÍNDICE DE LÍQUIDEZ

## ÍNDICE DE LÍQUIDEZ GERAL

$$\text{ILG} = \frac{\text{Ativo Circulante} + \text{Realizável a Longo Prazo}}{\text{Passivo Circulante} + \text{Passivo não Circulante}} \quad \text{ILG} = \frac{1.289.954,48}{22.670,62} \quad \text{Pontuação : } 10$$

$$\text{ILG : } 56,8998$$

## ÍNDICE DE LÍQUIDEZ CORRENTE

$$\text{ILC} = \frac{\text{Ativo Circulante}}{\text{Passivo Circulante}} \quad \text{ILC} = \frac{1.289.954,48}{22.670,62} \quad \text{Pontuação : } 10$$

$$\text{ILC : } 56,8998$$

## ÍNDICE DE LÍQUIDEZ SECA

$$\text{ILS} = \frac{\text{Ativo Circulante} - \text{Estoque}}{\text{Passivo Circulante}} \quad \text{ILS} = \frac{1.284.713,23}{22.670,62} \quad \text{ILS : } 56,6686$$

## ÍNDICE DE LÍQUIDEZ IMEDIATA

$$\text{ILI} = \frac{\text{Disponível}}{\text{Passivo Circulante}} \quad \text{ILI} = \frac{1.183.713,23}{22.670,62} \quad \text{ILI : } 52,2135$$

PEDREIRAS/MA, 31 de DEZEMBRO de 2021

SANDRA MARIA ARAUJO BULHAO  
TÉCNICO EM CONTABILIDADE  
C.P.F. :268.679.233-72 RG : 634.898 SSP/MA  
C.R.C. :008548/O9

MARIA VANDEILDE SILVA LIMA  
TITULAR  
C.P.F. :407.854.403-72  
R.G. :00188222253DETRAN-MA

**ANÁLISE DE DEMONSTRAÇÕES CONTÁBEIS**

**REALIZA CONSTRUCOES E SERVICOS EIRELI**

0863

R FREDERICO BULHAO, 2077 - GOIABAL - CEP : 65725-000

PEDREIRAS / MA

CNPJ: 05.001.016/0001-32 I.E.: 121994120

Local de Registro: Jucema

Data do Registro: 16/01/2015

Nº do Registro: 21600018781

Período Movimento: JANEIRO/2021 a DEZEMBRO/2021

FOLHA : 0002

**ÍNDICE DE ESTRUTURA DO ATIVO**

**ÍNDICE DE PARTICIPAÇÃO DO DISPONÍVEL**

$$\text{IPD} = \frac{\text{Disponível}}{\text{Ativo Circulante}} = \frac{1.183.713,23}{1.289.954,48} \quad \text{IPD} = \frac{1.183.713,23}{1.289.954,48} \quad \text{IPD : } 0,9176$$

**ÍNDICE DE PARTICIPAÇÃO DOS ESTOQUES**

$$\text{IPE} = \frac{\text{Estoque}}{\text{Ativo Circulante}} = \frac{5.241,25}{1.289.954,48} \quad \text{IPE} = \frac{5.241,25}{1.289.954,48} \quad \text{IPE : } 0,0041$$

**ÍNDICE DE PARTICIPAÇÃO DO ATIVO CIRCULANTE**

$$\text{IPAC} = \frac{\text{Ativo Circulante}}{\text{Ativo}} = \frac{1.289.954,48}{1.602.170,88} \quad \text{IPAC} = \frac{1.289.954,48}{1.602.170,88} \quad \text{IPAC : } 0,8051$$

**ÍNDICE DE PARTICIPAÇÃO DE CREDORES**

$$\text{IPC} = \frac{\text{Fornecedores}}{\text{Ativo Circulante}} = \frac{5.559,73}{1.289.954,48} \quad \text{IPC} = \frac{5.559,73}{1.289.954,48} \quad \text{IPC : } 0,0043$$

PEDREIRAS/MA, 31 de DEZEMBRO de 2021

SANDRA MARIA ARAUJO BULHAO  
 TÉCNICO EM CONTABILIDADE  
 C.P.F. :268.679.233-72 RG : 634.898 SSP/MA  
 C.R.C. :008548/O9

MARIA VANDEILDE SILVA LIMA  
 TITULAR  
 C.P.F. :407.854.403-72  
 R.G. :0018822253DETRAN-MA

## ANÁLISE DE DEMONSTRAÇÕES CONTÁBEIS

Processo: 012/1120  
Fls nº 10 de 14  
Visto

0863

## REALIZA CONSTRUCOES E SERVICOS EIRELI

R FREDERICO BULHAO, 2077 - GOIABAL - CEP : 65725-000

PEDREIRAS / MA

CNPJ: 05.001.016/0001-32

I.E.: 121994120

Local de Registro: Jucema

Data do Registro: 16/01/2015

Nº do Registro: 21600018781

Período Movimento: JANEIRO/2021 a DEZEMBRO/2021

FOLHA : 0003

## ÍNDICE DE ESTRUTURA DO PASSIVO

## ÍNDICE DE VARIAÇÃO DOS RECURSOS PRÓPRIOS

$$\text{IVRP} = \frac{\text{Patrimônio Líquido}}{\text{Patrimônio Líquido Anterior}} = \frac{1.579.500,26}{1.102.763,34} \quad \text{IVRP} = 1,4323$$

## ÍNDICE DE PARTICIPAÇÃO DO E.L.P.

$$\text{IPELP} = \frac{\text{Patrimônio Líquido}}{\text{Passivo não Circulante}} = \frac{1.579.500,26}{0,00} \quad \text{IPELP} = 1579500,26$$

## ÍNDICE DE PARTICIPAÇÃO DO EXIGÍVEL TOTAL

$$\text{IPET} = \frac{\text{Patrimônio Líquido}}{\text{Passivo Circulante}} = \frac{1.579.500,26}{22.670,62} \quad \text{IPET} = 69,6717$$

## ÍNDICE DE PARTICIPAÇÃO DO PASSIVO

$$\text{IPP} = \frac{\text{Patrimônio Líquido}}{\text{Passivo}} = \frac{1.579.500,26}{1.602.170,88} \quad \text{IPP} = 0,9859$$

## ÍNDICE DE CAPITAL DE GIRO

## CAPITALIZAÇÃO

$$\text{C} = \frac{\text{Patrimônio Líquido} * 100}{\text{Ativo}} = \frac{157.950.026,00}{1.602.170,88} \quad \text{Pontuação} : 10$$

$$\text{C} = 98,585$$

## IMOBILIZAÇÃO DO CAPITAL PRÓPRIO

$$\text{IC} = \frac{\text{Ativo Imobilizado} * 100}{\text{Patrimônio Líquido}} = \frac{31.221.640,00}{1.579.500,26} \quad \text{Pontuação} : 10$$

$$\text{IC} = 19,7668$$

## LÍQUIDEZ DOS RECURSOS PRÓPRIOS

$$\text{LRP} = \frac{\text{Capital de Giro}}{\text{Patrimônio Líquido}} = \frac{1.289.954,48}{1.579.500,26} \quad \text{LRP} = 0,8167$$

PEDREIRAS/MA, 31 de DEZEMBRO de 2021

SANDRA MARIA ARAUJO BULHAO  
TÉCNICO EM CONTABILIDADE  
C.P.F. :268.679.233-72 RG : 634.898 SSP/MA  
C.R.C. :008548/O9

MARIA VANDEILDE SILVA LIMA  
TITULAR  
C.P.F. :407.854.403-72  
R.G. :0018822253DETRAN-MA

## ANÁLISE DE DEMONSTRAÇÕES CONTÁBEIS

Fls nº 1074  
Visto

Página 11 de 14

## REALIZA CONSTRUCOES E SERVICOS EIRELI

0863

R FREDERICO BULHAO, 2077 - GOIABAL - CEP : 65725-000

PEDREIRAS / MA

CNPJ: 05.001.016/0001-32 I.E.: 121994120

Local de Registro: Jucema

Data do Registro: 16/01/2015

Nº do Registro: 21600018781

Período Movimento: JANEIRO/2021 a DEZEMBRO/2021

FOLHA : 0004

## ÍNDICE DE ENDIVIDAMENTO

## ÍNDICE DE ENDIVIDAMENTO GERAL

$$\text{IEG} = \frac{\text{Passivo Circulante} + \text{Passivo não Circulante}}{\text{Ativo}} = \frac{22.670,62}{1.602.170,88} \quad \text{IEG} = 0,0141$$

## ÍNDICE DE ENDIVIDAMENTO CORRENTE

$$\text{IEC} = \frac{\text{Passivo Circulante}}{\text{Ativo}} = \frac{22.670,62}{1.602.170,88} \quad \text{IEC} = 0,0141$$

## ÍNDICE DE CAPITAL DE TERCEIROS

$$\text{ICT} = \frac{\text{Passivo Circulante} + \text{Passivo não Circulante}}{\text{Patrimônio Líquido}} = \frac{22.670,62}{1.579.500,26} \quad \text{ICT} = 0,0144$$

PEDREIRAS/MA, 31 de DEZEMBRO de 2021

SANDRA MARIA ARAUJO BULHAO  
TÉCNICO EM CONTABILIDADE  
C.P.F. :268.679.233-72 RG : 634.898 SSP/MA  
C.R.C. :008548/O9

MARIA VANDEILDE SILVA LIMA  
TITULAR  
C.P.F. :407.854.403-72  
R.G. :00188222253DETRAN-MA

## ANÁLISE DE DEMONSTRAÇÕES CONTÁBEIS

Processo nº 0121202

Fls nº 12 de 14

Visto

0863

## REALIZA CONSTRUCOES E SERVICOS EIRELI

R FREDERICO BULHAO, 2077 - GOIABAL - CEP : 65725-000

PEDREIRAS / MA

CNPJ: 05.001.016/0001-32 I.E.: 121994120

Local de Registro: Jucema

Data do Registro: 16/01/2015

Nº do Registro: 21600018781

Período Movimento: JANEIRO/2021 a DEZEMBRO/2021

FOLHA : 0005

## ÍNDICE DE RENTABILIDADE

## ÍNDICE DE GIRO DO ATIVO

$$\text{IGA} = \frac{\text{Receitas}}{\text{Ativo}} = \frac{685.062,79}{1.602.170,88} \quad \text{IGA} = \frac{685.062,79}{1.602.170,88} \quad \text{IGA : } 0,4276$$

## MARGEM OPERACIONAL

$$\text{MO} = \frac{\text{Lucro/Prejuízo Operacional}}{\text{Receitas}} = \frac{0,00}{685.062,79} \quad \text{MO} = \frac{0,00}{685.062,79} \quad \text{MO : } 0$$

## RENTABILIDADE DO ATIVO

$$\text{RA} = \frac{\text{Lucro/Prejuízo do Exercício}}{\text{Ativo}} = \frac{879.500,26}{1.602.170,88} \quad \text{RA} = \frac{879.500,26}{1.602.170,88} \quad \text{RA : } 0,5489$$

## RENTABILIDADE DO PATRIMÔNIO LÍQUIDO

$$\text{RPL} = \frac{\text{Lucro/Prejuízo do Exercício} * 100}{\text{Patrimônio Líquido}} = \frac{87.950.026,00}{1.579.500,26} \quad \text{Pontuação : } 10$$

$$\text{RPL} = \frac{87.950.026,00}{1.579.500,26} \quad \text{RPL : } 55,6822$$

## ÍNDICE RECEITAS SOBRE DESPESAS

$$\text{IRD} = \frac{\text{Receitas}}{\text{Despesas}} = \frac{685.062,79}{408.325,87} \quad \text{IRD} = \frac{685.062,79}{408.325,87} \quad \text{IRD : } 1,6777$$

## ÍNDICE DE INDEPENDÊNCIA FINANCEIRA

## ÍNDICE DE INDEPENDÊNCIA FINANCEIRA

$$\text{IIF} = \frac{\text{Patrimônio Líquido}}{\text{Ativo}} = \frac{1.579.500,26}{1.602.170,88} \quad \text{IIF} = \frac{1.579.500,26}{1.602.170,88} \quad \text{IIF : } 0,9859$$

## ÍNDICE DE SOLVÊNCIA GERAL

## ÍNDICE DE SOLVÊNCIA GERAL

$$\text{ISG} = \frac{\text{Ativo}}{\text{Passivo Circulante} + \text{Passivo não Circulante}} = \frac{1.602.170,88}{22.670,62} \quad \text{ISG} = \frac{1.602.170,88}{22.670,62} \quad \text{ISG : } 70,6717$$

PEDREIRAS/MA, 31 de DEZEMBRO de 2021

SANDRA MARIA ARAUJO BULHAO  
TÉCNICO EM CONTABILIDADE  
C.P.F. :268.679.233-72 RG : 634.898 SSP/MA  
C.R.C. :008548/O9

MARIA VANDEILDE SILVA LIMA  
TITULAR  
C.P.F. :407.854.403-72  
R.G. :00188222253DETRAN-MA

**ANÁLISE DE DEMONSTRAÇÕES CONTÁBEIS**

**REALIZA CONSTRUÇÕES E SERVIÇOS EIRELI**

0863

R FREDERICO BULHAO, 2077 - GOIABAL - CEP : 65725-000  
 PEDREIRAS / MA  
 CNPJ: 05.001.016/0001-32 I.E.: 121994120  
 Local de Registro: Jucema  
 Período Movimento: JANEIRO/2021 a DEZEMBRO/2021

Data do Registro: 16/01/2015

Nº do Registro: 21600018781  
 FOLHA : 0006

**ÍNDICE DE GRAU DE IMOBILIZAÇÃO**

**ÍNDICE DE GRAU DE IMOBILIZAÇÃO**

$$IGI = \frac{\text{Ativo Imobilizado}}{\text{Patrimônio Líquido}} = \frac{312.216,40}{1.579.500,26} \quad IGI : 0,1977$$

**TABELA AVALIAÇÃO**

RENTABILIDADE	LIQUIDEZ CORRENTE	LIQUIDEZ GERAL	CAPITALIZAÇÃO	IMOBILIZAÇÃO DE CAPITAL PRÓPRIO	PONTOS
Negativa	0,00 a 0,39	0,00 a 0,29	Negativa	Acima de 90,00	0
0,00 a 1,99	0,40 a 0,59	0,30 a 0,49	0,00 a 9,99	80,01 a 90,00	1
2,00 a 3,99	0,60 a 0,79	0,50 a 0,59	10,00 a 16,99	70,01 a 80,00	2
4,00 a 5,99	0,80 a 0,99	0,60 a 0,69	17,00 a 20,99	60,01 a 70,00	3
6,00 a 7,99	1,00 a 1,19	0,70 a 0,89	21,00 a 24,99	50,01 a 60,00	4
8,00 a 9,99	1,20 a 1,39	0,90 a 1,09	25,00 a 34,99	40,01 a 50,00	5
10,00 a 11,99	1,40 a 1,59	1,10 a 1,29	35,00 a 44,99	35,01 a 40,00	6
12,00 a 13,99	1,60 a 1,79	1,30 a 1,49	45,00 a 54,99	30,01 a 35,00	7
14,00 a 15,99	1,80 a 1,99	1,50 a 1,79	55,00 a 69,99	25,01 a 30,00	8
16,00 a 20,00	2,00 a 2,20	1,80 a 2,00	70,00 a 80,00	20,01 a 25,00	9
Mais de 20,00	Mais de 2,20	Mais de 2,00	Mais de 80,00	0,00 a 20,00	10

**De acordo com edital Petrobrás - Critério para Classificação de Empresas**

PEDREIRAS/MA, 31 de DEZEMBRO de 2021

SANDRA MARIA ARAUJO BULHAO  
 TÉCNICO EM CONTABILIDADE  
 C.P.F. :268.679.233-72 RG : 634.898 SSP/MA  
 C.R.C. :008548/09

MARIA VANDEILDE SILVA LIMA  
 TITULAR  
 C.P.F. :407.854.403-72  
 R.G. :0018822253DETRAN-MA



## ASSINATURA ELETRÔNICA

Certificamos que o ato da empresa REALIZA CONSTRUÇÕES E SERVIÇOS EIRELI consta assinado digitalmente por:

IDENTIFICAÇÃO DO(S) ASSINANTE(S)	
CPF/CNPJ	Nome
26867923372	SANDRA MARIA ARAUJO BULHAO
40785440372	MARIA VANDEILDE SILVA LIMA

**JUCEMA**

CERTIFICO O REGISTRO EM 03/06/2022 20:57 SOB Nº 20220701636.  
PROTOCOLO: 220701636 DE 03/06/2022.  
CÓDIGO DE VERIFICAÇÃO: 12207154135. CNPJ DA SEDE: 05001016000132.  
NIRE: 21600018781. COM EFEITOS DO REGISTRO EM: 03/06/2022.  
REALIZA CONSTRUÇÕES E SERVIÇOS EIRELI

RICARDO DINIZ DIAS  
SECRETÁRIO-GERAL  
[www.empresafacil.ma.gov.br](http://www.empresafacil.ma.gov.br)



## ACESSO PÚBLICO \ CONFIRMAÇÃO DE VERACIDADE

### Certificação Digital de Documento Emitido

Dados do documento CERTIDÃO DE HABILITAÇÃO PROFISSIONAL

Número de Controle:	423436
Data de emissão:	16/01/2023 às 15:25:13
Validade:	16/04/2023
Número Registro:	MA-008548/O-9
Nome:	SANDRA MARIA ARAUJO BULHAO

[Voltar](#)



Casa Civil

Segurança Pública

Ministério das Relações  
Exteriores

Ministério da Economia

Ministério da Infraestrutura

Ministério da Agricultura,  
Pecuária e Abastecimento

Ministério da Educação

Ministério da Cidadania

Ministério da Saúde

Ministério de Minas e Energia

Ministério da Ciência,  
Tecnologia, Inovações e  
Comunicações

Ministério do Meio Ambiente

Ministério do Turismo

Ministério do  
Desenvolvimento RegionalControladoria-Geral da  
UniãoMinistério da Mulher, da  
Família e dos Direitos  
Humanos

Secretaria-Geral

Secretaria de Governo

Gabinete de Segurança  
Institucional

Advocacia-Geral da União

Banco Central do Brasil

Planalto



## Resultado da Apólice/Endosso - N°:

054362023001007750352195000000

Tipo de Registro:

1

Código do Ramo:

0775

Tipo de Movimento:

0001 - Emissão de apólice

Referência da Emissão:

2 - Emissões com Outras Referências

Tipo de Segurado:

1 - Pessoa Jurídica

CNPJ/CPF Segurado:

06.376.669/0001-69

Tipo Tomador:

1 - Pessoa Jurídica

CNPJ/CPF Tomador:

05.001.016/0001-32

Razão Social do Segurado:

PREFEITURA MUNICIPAL DE ESPERANTINÓPOLIS

Data do Envio:

02/02/2023

Data da Emissão:

16/01/2023

Data de Início da Vigência:

16/01/2023

Data de Fim de Vigência:

19/03/2023

Código da Moeda:

790

Prêmio Emitido(Moeda):

180,00

Prêmio Emitido(R\$):

180,00

Adicional de Fracionamento:

0,00

Custo de Apólice:

0,00

IOF:

0,00

Nº de Registro do Produto:

15414.636371/2022-53



Voltar

Avaliar o Serviço



ESTADO DO MARANHÃO  
MUNICÍPIO DE ESPERANTINÓPOLIS  
COMISSÃO PERMANENTE DE LICITAÇÃO  
CNPJ: 06.376.669/0001-69



Processo 0117112022  
Fls nº 1081  
Visto \_\_\_\_\_

**PROCESSO ADMINISTRATIVO Nº 0117112022**  
**MODALIDADE: CONCORRÊNCIA Nº 004/2022**  
**TIPO: MENOR PREÇO GLOBAL**

**OBJETO: SELEÇÃO DE PROPOSTA VISANDO O REGISTRO DE PREÇOS PARA EVENTUAL E FUTURA CONTRATAÇÃO DE EMPRESA ESPECIALIZADA PARA A MANUTENÇÃO DE ESTRADAS VICINAIS NO MUNICÍPIO DE ESPERANTINÓPOLIS-MA.**

**AUTENTICIDADE DOS DOCUMENTOS DE HABILITAÇÃO**

**F O S EMPREENDIMENTOS LTDA**  
**CNPJ: 11.453.310/0001-88**



## TRIBUNAL DE CONTAS DA UNIÃO

### Consulta Consolidada de Pessoa Jurídica

Este relatório tem por objetivo apresentar os resultados consolidados de consultas eletrônicas realizadas diretamente nos bancos de dados dos respectivos cadastros. A responsabilidade pela veracidade do resultado da consulta é do Órgão gestor de cada cadastro consultado. A informação relativa à razão social da Pessoa Jurídica é extraída do Cadastro Nacional da Pessoa Jurídica, mantido pela Receita Federal do Brasil.

Consulta realizada em: 16/02/2023 09:34:01

#### Informações da Pessoa Jurídica:

Razão Social: **F O S EMPREENDIMENTO LTDA**  
CNPJ: **11.453.310/0001-88**

#### Resultados da Consulta Eletrônica:

Órgão Gestor: **TCU**  
Cadastro: **Licitantes Inidôneos**  
Resultado da consulta: **Nada Consta**

Para acessar a certidão original no portal do órgão gestor, clique [AQUI](#).

Órgão Gestor: **CNJ**  
Cadastro: **CNIA - Cadastro Nacional de Condenações Cíveis por Ato de Improbidade Administrativa e Inelegibilidade**  
Resultado da consulta: **Nada Consta**

Para acessar a certidão original no portal do órgão gestor, clique [AQUI](#).

Órgão Gestor: **Portal da Transparência**  
Cadastro: **Cadastro Nacional de Empresas Inidôneas e Suspensas**  
Resultado da consulta: **Nada Consta**

Para acessar a certidão original no portal do órgão gestor, clique [AQUI](#).

Órgão Gestor: **Portal da Transparência**  
Cadastro: **CNEP - Cadastro Nacional de Empresas Punidas**  
Resultado da consulta: **Nada Consta**

Para acessar a certidão original no portal do órgão gestor, clique [AQUI](#).

Obs: A consulta consolidada de pessoa jurídica visa atender aos princípios de simplificação e racionalização de serviços públicos digitais. Fundamento legal: Lei nº 12.965, de 23 de abril de 2014, Lei nº 13.460, de 26 de junho de 2017, Lei nº 13.726, de 8 de outubro de 2018, Decreto nº 8.638 de 15, de janeiro de 2016.



Sobre o Portal

Serviços

Legislação

Parceiros

Fale Conosco

Manuais

Municípios  
Implantados

Consultar  
Informações

Notificações



## Autenticidade de documentos

### DADOS DA CONSULTA

**Protocolo:**

 221460470

**Data do Protocolo:**

 23/12/2022

**Número de Registro:**

 21600079934

**Arquivamento:**

 20221460470

**Empresa:**

 F O S EMPREENDIMENTO LTDA

**Documento(s):**

 Contrato

[← Voltar](#)



(98) 2106-8500 Ver mais

Av. Pedro II, N°199 - Centro, São Luis - MA. 65010-450

ouvidoria@jucema.ma.gov.br

## ALTERAÇÃO DA EMPRESA F O S EMPREENDIMENTO LTDA

CNPJ: 11.453.310/0001-88 NIRE: 21600079934

FLAVIO OLIVEIRA SILVA, brasileiro, casado em regime de comunhão parcial de bens, empresário, natural de Passagem Franca – MA data de nascimento 17/10/1980, portador da Carteira de Identidade (RG): nº 067682002018-9, expedida por SESP – MA, inscrito no CPF 877.102.853-68, residente e domiciliado na cidade de Passagem Franca – MA, rua Santa Ângela, nº s/n, Mutirão, CEP 65.680-000, Sócio Pessoa Física da empresa de responsabilidade limitada F O S EMPREENDIMENTO LTDA com sede e domicílio na RUA DO PRADO, nº 234, centro; CEP 65.680-000; Passagem Franca – MA registrado na JUCEMA Nº 21600079934 e CNPJ.: 11.453.310/0001-88.

Resolve o empresário individual de responsabilidade limitada EIRELI, promover a alteração como segue:

CLÁUSULA I – a Sociedade limitada , F O S EMPREENDIMENTO LTDA, passará ter seu endereço na RUA SANTA ANGELA, nº 03, bairro MUTIRÃO na cidade de PASSAGEM FRANCA – MA, CEP 65.680-000,

Em face das alterações acima, consolida-se o contrato social, nos termos da Lei nº 10.406/2002, mediante as condições e cláusulas seguintes:

FLAVIO OLIVEIRA SILVA, brasileiro, casado em regime de comunhão parcial de bens, empresário, natural de Passagem Franca – MA data de nascimento 17/10/1980, portador da Carteira de Identidade (RG): nº 067682002018-9, expedida por SESP – MA, inscrito no CPF 877.102.853-68, residente e domiciliado na cidade de Passagem Franca – MA, rua Santa Ângela, nº s/n, Mutirão, CEP 65.680-000.

CLÁUSULA PRIMEIRA – NOME COMERCIAL A empresa individual girá sob a denominação F O S EMPREENDIMENTO LTDA com sede na RUA SANTA ANGELA, nº 03, MUTIRÃO; CEP 65.680-000; Passagem Franca – MA, podendo a qualquer tempo, a critério de seu titular abrir ou fechar filiais em qualquer parte do território nacional.

CLÁUSULA SEGUNDA – OBJETO SOCIAL COLETA DE RESIDUOS NAO-PERIGOSOS ATIVIDADES RELACIONADAS A ESGOTO, EXCETO A GESTAO DE REDES SERVICOS DE MANUTENCAO E REPARACAO MECANICA DE VEICULOS AUTOMOTORES SERVICOS DE ALINHAMENTO E BALANCEAMENTO DE VEICULOS AUTOMOTORES SERVICOS DE BORRACHARIA PARA VEICULOS AUTOMOTORES COMERCIO A VAREJO DE PECAS E ACESSORIOS NOVOS PARA VEICULOS COMERCIO A VAREJO DE PNEUMATICOS E CAMARAS-DEA. CONSTRUCAO DE RODOVIAS E FERROVIAS OBRAS DE TERRAPLENAGEM CONSTRUCAO DE EDIFICIOS CONSTRUCAO DE INSTALACOES ESPORTIVAS E RECREATIVAS OBRAS DE URBANIZACAO - RUAS, PRACAS E CALCADAS OUTRAS OBRAS DE ENGENHARIA CIVIL NAO ESPECIFICADAS ANTERIORMENTE.

CLÁUSULA TERCEIRA – PRAZO DE DURAÇÃO O prazo de duração é por tempo indeterminado. É garantida a continuidade da pessoa jurídica diante do

impedimento por força maior ou impedimentos temporário ou permanente do titular, podendo a empresa ser alterada para atender uma nova situação.

**CLÁUSULA QUARTA- DO CAPITAL SOCIAL** O capital social é de R\$ 400.000,00 (quatrocentos mil reais), o qual está totalmente integralizado em moeda corrente do País.

**CLÁUSULA QUINTA – DA ADMINISTRAÇÃO** A empresa será administrada pelo titular, Senhor FLAVIO OLIVEIRA SILVA, a quem caberá dentre outras atribuições, a representação ativa e passiva, judicial e extrajudicial, desta empresa, sendo a responsabilidade do titular limitada ao capital integralizado.

**CLÁUSULA SEXTA – DO EXERCÍCIO SOCIAL** O término de cada exercício social em 31 de dezembro de cada ano, o titular procederá ao levantamento do balanço patrimonial e da demonstração do resultado do exercício após as deduções previstas em lei e no ato constitutivo da empresa individual de responsabilidade limitada, à formação de reservas que forem consideradas como necessárias e os lucros ou prejuízos serão suportados pelo empresário na proporção das quotas do capital social que é possuidor.

**CLÁUSULA SÉTIMA – DA DECLARAÇÃO** Declara o titula da EIRELI, para os devidos fins e efeitos de direito, que o mesmo não participa de nenhuma outra empresa, pessoa jurídica dessa modalidade.

**CLÁUSULA OITAVA – DA RESPONSABILIDADE** A responsabilidade do titular é limitada ao capital integralizado da empresa e será regida pelo regime jurídico da empresa limitada e supletivamente pela lei da sociedade anônima.

**CLÁUSULA NONA – DO DESEMPEDIMENTO** O titular declara sob as penas da lei, que não está impedido, por lei especial, e nem condenado ou que se encontre sob os efeitos de condenação, que o proibam de exercer a administração deste Eireli, bem como não está impedido, ou em virtude de condenação criminal, ou por se encontrar sob os efeitos dela, apena que vede, ainda que temporariamente, o acesso a cargos públicos; ou por crime falimentar, de prevaricação, peita ou suborno, concussão ou peculato; ou contra a economia popular, contra o sistema financeiro nacional, contra as normas de defesa da concorrência, contra as relações de consumo, a fé pública ou a propriedade conforme artigo 1.011, parágrafo 1º do Código Civil.

**CLÁUSULA DÉCIMA – DO FORO** Fica eleito o Fórum da Cidade de Passagem Franca – MA, para serem resolvidas as dúvidas que se originarem do presente instrumento de constituição de empresa individual de responsabilidade limitada, com expressa renúncia a qualquer outro, por mais privilegiado que seja ou venha a ser. O instrumento do ato constitutivo de EIRELI, será assinado em 01 ( uma ) via de igual forma e teor e consistência.

Passagem Franca, MA 22 de Dezembro de 2022.

---

FLAVIO OLIVEIRA SILVA



MINISTÉRIO DA ECONOMIA  
Secretaria Especial de Desburocratização, Gestão e Governo Digital  
Secretaria de Governo Digital  
Departamento Nacional de Registro Empresarial e Integração

Processo: 0411002  
Fls nº 1036  
Visto 3 Página 3 de 3

## ASSINATURA ELETRÔNICA

Certificamos que o ato da empresa F O S EMPREENDIMENTO LTDA consta assinado digitalmente por:

IDENTIFICAÇÃO DO(S) ASSINANTE(S)	
CPF/CNPJ	Nome
87710285368	FLAVIO OLIVEIRA SILVA

**JUCEMA**

CERTIFICO O REGISTRO EM 23/12/2022 13:39 SOB N° 20221460470.  
PROTOCOLO: 221460470 DE 23/12/2022.  
CÓDIGO DE VERIFICAÇÃO: 12216389336. CNPJ DA SEDE: 11453310000188.  
NIRE: 21600079934. COM EFEITOS DO REGISTRO EM: 22/12/2022.  
F O S EMPREENDIMENTO LTDA

CARLOS ANDRÉ DE MORAES PEREIRA  
SECRETÁRIO-GERAL  
[www.empresafacil.ma.gov.br](http://www.empresafacil.ma.gov.br)

A validade deste documento, se impresso, fica sujeito à comprovação de sua autenticidade nos respectivos portais, informando seus respectivos códigos de verificação.



## Comprovante de Inscrição e de Situação Cadastral

Cidadão,

Confira os dados de Identificação da Pessoa Jurídica e, se houver qualquer divergência, providencie junto à RFB a sua atualização cadastral.

A informação sobre o porte que consta neste comprovante é a declarada pelo contribuinte.

REPÚBLICA FEDERATIVA DO BRASIL			
CADASTRO NACIONAL DA PESSOA JURÍDICA			
NUMERO DE INSCRIÇÃO 11.453.310/0001-88 MATRIZ	COMPROVANTE DE INSCRIÇÃO E DE SITUAÇÃO CADASTRAL		DATA DE ABERTURA 14/12/2009
NOME EMPRESARIAL F O S EMPREENDIMENTO LTDA			
TÍTULO DO ESTABELECIMENTO (NOME DE FANTASIA) *****			PORTE EPP
CÓDIGO E DESCRIÇÃO DA ATIVIDADE ECONÔMICA PRINCIPAL 38.11-4-00 - Coleta de resíduos não-perigosos			
CÓDIGO E DESCRIÇÃO DAS ATIVIDADES ECONÔMICAS SECUNDÁRIAS 37.02-9-00 - Atividades relacionadas a esgoto, exceto a gestão de redes 41.20-4-00 - Construção de edifícios 42.11-1-01 - Construção de rodovias e ferrovias 42.13-8-00 - Obras de urbanização - ruas, praças e calçadas 42.99-5-01 - Construção de instalações esportivas e recreativas 42.99-5-99 - Outras obras de engenharia civil não especificadas anteriormente 43.13-4-00 - Obras de terraplenagem 45.20-0-01 - Serviços de manutenção e reparação mecânica de veículos automotores 45.20-0-04 - Serviços de alinhamento e balanceamento de veículos automotores 45.20-0-06 - Serviços de borracharia para veículos automotores 45.30-7-03 - Comércio a varejo de peças e acessórios novos para veículos automotores 45.30-7-05 - Comércio a varejo de pneumáticos e câmaras-de-ar			
CÓDIGO E DESCRIÇÃO DA NATUREZA JURÍDICA 206-2 - Sociedade Empresária Limitada			
LOGRADOURO R SANTA ANGELA	NUMERO 3	COMPLEMENTO *****	
CEP 65.680-000	BAIRRO/DISTRITO MUTIRAO	MUNICÍPIO PASSAGEM FRANCA	UF MA
ENDEREÇO ELETRÔNICO SDASFLAVIO@GMAIL.COM		TELEFONE (99) 8484-2997	
ENTE FEDERATIVO RESPONSÁVEL (EFR) *****			
SITUAÇÃO CADASTRAL ATIVA	DATA DA SITUAÇÃO CADASTRAL 14/12/2009		
MOTIVO DE SITUAÇÃO CADASTRAL			
SITUAÇÃO ESPECIAL *****	DATA DA SITUAÇÃO ESPECIAL *****		

Approved pela Instrução Normativa RFB nº 1.863, de 27 de dezembro de 2018.

Emitido no dia 16/02/2023 às 09:38:06 (data e hora de Brasília).

Página: 1/1

CONSULTAR QSA

VOLTAR

IMPRIMIR

A RFB agradece a sua visita. Para informações sobre política de privacidade e uso, [clique aqui](#).

COMPROVANTE DE INSCRIÇÃO E DE SITUAÇÃO CADASTRAL

Processo n. 01134202  
Fls n° 1088  
Visto e

## Consulta Quadro de Sócios e Administradores - QSA

<b>CNPJ:</b>	11.453.310/0001-88
<b>NOME EMPRESARIAL:</b>	F O S EMPREENDIMENTO LTDA
<b>CAPITAL SOCIAL:</b>	R\$400.000,00 (Quatrocentos mil reais)

O Quadro de Sócios e Administradores(QSA) constante da base de dados do Cadastro Nacional da Pessoa Jurídica (CNPJ) é o seguinte:

<b>Nome/Nome Empresarial:</b>	FLAVIO OLIVEIRA SILVA
<b>Qualificação:</b>	49-Sócio-Administrador

Para informações relativas à participação no QSA, acessar o e-CAC com certificado digital ou comparecer a uma unidade da RFB.

Emitido no dia 16/02/2023 às 09:38 (data e hora de Brasília).

[VOLTAR](#)[IMPRIMIR](#)[Passo a passo para o CNPJ](#)[Consultas CNPJ](#)[Estatísticas](#)[Parceiros](#)[Serviços CNPJ](#)

Processo nº 01112002  
Fls nº 1090  
Visto 2

COMPROVANTE DE INSCRIÇÃO E DE SITUAÇÃO CADASTRAL



Estado do  
Maranhão

SINTEGRA/ICMS

Consulta Pública ao Cadastro do Estado do Maranhão

Processo nº: 01121202  
Fls nº 1631  
Visto e

Secretaria da Fazenda

Resultado da Consulta SINTEGRA/ICMS

IDENTIFICAÇÃO

**CGC:** 11.453.310/0001-88 **Inscrição Estadual:** 12.324847-7

**Razão Social:** F O S EMPREENDIMENTO LTDA

**Regime Apuração:** SIMPLES NACIONAL

ENDEREÇO

**Logradouro:** RUA SANTA ANGELA

**Número:** 3 **Complemento:**

**Bairro:** MUTIRAO

**Município:** PASSAGEM FRANCA **UF:** MA

**CEP:** 65680000 **DDD:** **Telefone:** 34921032

INFORMAÇÕES COMPLEMENTARES

**CNAE Principal:** 3811400 - COLETA DE RESÍDUOS NÃO-PERIGOSOS

CNAEs Secundários

Código	Descrição CNAE
4520006	SERVIÇOS DE BORRACHARIA PARA VEÍCULOS AUTOMOTORES
4530703	COMÉRCIO A VAREJO DE PEÇAS E ACESSÓRIOS NOVOS PARA VEÍCULOS AUTOMOTORES
3702900	ATIVIDADES RELACIONADAS A ESGOTO, EXCETO A GESTÃO DE REDES
4299599	OUTRAS OBRAS DE ENGENHARIA CIVIL NÃO ESPECIFICADAS ANTERIORMENTE
4120400	CONSTRUÇÃO DE EDIFÍCIOS
4211101	CONSTRUÇÃO DE RODOVIAS E FERROVIAS
4213800	OBRAS DE URBANIZAÇÃO - RUAS, PRAÇAS E CALÇADAS
4299501	CONSTRUÇÃO DE INSTALAÇÕES ESPORTIVAS E RECREATIVAS
4530705	COMÉRCIO A VAREJO DE PNEUMÁTICOS E CÂMARAS-DE-AIR
4313400	OBRAS DE TERRAPLENAGEM
4520001	SERVIÇOS DE MANUTENÇÃO E REPARAÇÃO MECÂNICA DE VEÍCULOS AUTOMOTORES
4520004	SERVIÇOS DE ALINHAMENTO E BALANCEAMENTO DE VEÍCULOS AUTOMOTORES

**Situação Cadastral Vigente:** HABILITADO

**Data desta Situação Cadastral:** 19/12/2020

OBRIGAÇÕES

NFe a partir de (CNAE's):

EDF a partir de: 01/01/2013,

CTE a partir de:

Observação: Os dados acima estão baseados em informações fornecidas pelo próprio contribuinte cadastrado. Não valem como certidão de sua efetiva existência de fato e de direito, não são oponíveis à Fazenda e nem excluem a responsabilidade tributária derivada de operações com ele ajustadas.

**Data da Consulta:** 16/02/2023

**Número da Consulta:**

[Nova Consulta](#) [Imprimir](#)

# Confirmação da Autenticidade de Certidões

## Resultado da Confirmação de Autenticidade de Certidão

CNPJ: 11.453.310/0001-88

Código de Controle: A82A.F1C1.73E0.3860

Data da Emissão: 26/11/2022

Hora da Emissão: 05:58:18

Tipo Certidão: Positiva com Efeitos de Negativa

Certidão Positiva com Efeitos de Negativa emitida em 26/11/2022, com validade até 25/05/2023.

[Página Anterior \(/Servicos/certidaointernet/PJ/Autenticidade/Voltar\)](/Servicos/certidaointernet/PJ/Autenticidade/Voltar)

[Nova consulta \(/Servicos/certidaointernet/PJ/Autenticidade/Confirmar\)](/Servicos/certidaointernet/PJ/Autenticidade/Confirmar)



Estado do  
Maranhão

# Certidão Negativa de Débito

Processo n. 01131002  
Fls nº 1693  
Visto e

Secretaria da Fazenda

## Resultado da Validação da Certidão Negativa de Débito

**Nº da Certidão:** 205038/22  
**Data de Validade:** 17/02/2023  
**Data de Emissão:** 20/10/2022 21:14:40  
**Inscrição Estadual:** 123248477  
**CPF/CNPJ:** 11453310000188  
**Razão Social:** F O S EMPREENDIMENTO LTDA

[Nova Consulta](#) [Imprimir](#)



Resultado da Validação da Certidão Negativa Dívida Ativa de Dívida Ativa

**CERTIDÃO VÁLIDA!**

**Nº da Certidão:** 073412/22

**Data de Validade:** 20/02/2023

**Data de Emissão:** 23/10/2022 06:31:18

**Inscrição Estadual:** 123248477

**CPF/CNPJ:** 11453310000188

**Razão Social:** F O S EMPREENDIMENTO LTDA

[Nova Consulta](#) [Imprimir](#)



Voltar

Imprimir



## Certificado de Regularidade do FGTS - CRF

**Inscrição:** 11.453.310/0001-88  
**Razão Social:** F O S EMPREENDIMENTO LTDA  
**Endereço:** R SANTA ANGELA 3 / MUTIRAO / PASSAGEM FRANCA / MA / 65680-000

A Caixa Econômica Federal, no uso da atribuição que lhe confere o Art. 7, da Lei 8.036, de 11 de maio de 1990, certifica que, nesta data, a empresa acima identificada encontra-se em situação regular perante o Fundo de Garantia do Tempo de Serviço - FGTS.

O presente Certificado não servirá de prova contra cobrança de quaisquer débitos referentes a contribuições e/ou encargos devidos, decorrentes das obrigações com o FGTS.

**Validade:** 07/02/2023 a 08/03/2023

**Certificação Número:** 2023020701263890224004

Informação obtida em 16/02/2023 09:45:21

A utilização deste Certificado para os fins previstos em Lei esta condicionada a verificação de autenticidade no site da Caixa:  
**[www.caixa.gov.br](http://www.caixa.gov.br)**

## Histórico do Empregador

O Histórico do Empregador apresenta os registros dos CRF concedidos nos últimos 24 meses, conforme Manual de Orientações Regularidade do Empregador.

Inscrição: 11.453.310/0001-88

Razão social: F O S EMPREENDIMENTO LTDA

Data de Emissão/Leitura	Data de Validade	Número do CRF
07/02/2023	07/02/2023 a 08/03/2023	2023020701263890224004
19/01/2023	19/01/2023 a 17/02/2023	2023011901282857504650
31/12/2022	31/12/2022 a 29/01/2023	2022123101242106914905
12/12/2022	12/12/2022 a 10/01/2023	2022121201131454784597
23/11/2022	23/11/2022 a 22/12/2022	2022112301342800797356
04/11/2022	04/11/2022 a 03/12/2022	2022110401404221499932
16/10/2022	16/10/2022 a 14/11/2022	2022101601094675204901
27/09/2022	27/09/2022 a 26/10/2022	2022092701313559320264
08/09/2022	08/09/2022 a 07/10/2022	2022090801121188975973
20/08/2022	20/08/2022 a 18/09/2022	2022082001312455920138
01/08/2022	01/08/2022 a 30/08/2022	2022080101144444866106
13/07/2022	13/07/2022 a 11/08/2022	2022071301390442404495
24/06/2022	24/06/2022 a 23/07/2022	2022062401275191654300
05/06/2022	05/06/2022 a 04/07/2022	2022060501182095269802
17/05/2022	17/05/2022 a 15/06/2022	2022051701320541509520
28/04/2022	28/04/2022 a 27/05/2022	2022042801291334946417
09/04/2022	09/04/2022 a 08/05/2022	2022040901314020114304
21/03/2022	21/03/2022 a 19/04/2022	2022032101092817335216
02/03/2022	02/03/2022 a 31/03/2022	2022030200522508101257
11/02/2022	11/02/2022 a 12/03/2022	2022021101222952814833
23/01/2022	23/01/2022 a 21/02/2022	2022012304333430945908
30/12/2021	30/12/2021 a 28/01/2022	2021123002130385949233
11/12/2021	11/12/2021 a 09/01/2022	2021121102095889138774
22/11/2021	22/11/2021 a 21/12/2021	2021112201450239129961
03/11/2021	03/11/2021 a 02/12/2021	2021110301555286237240
15/10/2021	15/10/2021 a 13/11/2021	2021101502172311491815
26/09/2021	26/09/2021 a 25/10/2021	2021092601570472497929
07/09/2021	07/09/2021 a 06/10/2021	2021090702263733427440
19/08/2021	19/08/2021 a 17/09/2021	2021081902215314924656
31/07/2021	31/07/2021 a 29/08/2021	2021073102081318473306
12/04/2021	12/04/2021 a 10/05/2021	20210412000270470000500

Emissão/Leitura	Data de Validade	Numero do CRF	Processo: 011711202
25/03/2021	25/03/2021 a 23/04/2021	2021032502082304559648	Fls nº 1097
06/03/2021	06/03/2021 a 04/04/2021	2021030601585611503860	Visto

Resultado da consulta em 16/02/2023 09:45:28

Voltar



PODER JUDICIÁRIO  
JUSTIÇA DO TRABALHO

## CERTIDÃO NEGATIVA DE DÉBITOS TRABALHISTAS

Nome: F O S EMPREENDIMENTO LTDA (MATRIZ E FILIAIS)  
CNPJ: 11.453.310/0001-88  
Certidão nº: 141176/2023  
Expedição: 02/01/2023, às 17:55:09  
Validade: 01/07/2023 - 180 (cento e oitenta) dias, contados da data de sua expedição.

Certifica-se que **F O S EMPREENDIMENTO LTDA (MATRIZ E FILIAIS)**, inscrito(a) no CNPJ sob o nº **11.453.310/0001-88**, **NÃO CONSTA** como inadimplente no Banco Nacional de Devedores Trabalhistas. Certidão emitida com base nos arts. 642-A e 883-A da Consolidação das Leis do Trabalho, acrescentados pelas Leis ns.º 12.440/2011 e 13.467/2017, e no Ato 01/2022 da CGJT, de 21 de janeiro de 2022. Os dados constantes desta Certidão são de responsabilidade dos Tribunais do Trabalho.

No caso de pessoa jurídica, a Certidão atesta a empresa em relação a todos os seus estabelecimentos, agências ou filiais.

A aceitação desta certidão condiciona-se à verificação de sua autenticidade no portal do Tribunal Superior do Trabalho na Internet (<http://www.tst.jus.br>).

Certidão emitida gratuitamente.

### INFORMAÇÃO IMPORTANTE

Do Banco Nacional de Devedores Trabalhistas constam os dados necessários à identificação das pessoas naturais e jurídicas inadimplentes perante a Justiça do Trabalho quanto às obrigações estabelecidas em sentença condenatória transitada em julgado ou em acordos judiciais trabalhistas, inclusive no concernente aos recolhimentos previdenciários, a honorários, a custas, a emolumentos ou a recolhimentos determinados em lei; ou decorrentes de execução de acordos firmados perante o Ministério Público do Trabalho, Comissão de Conciliação Prévia ou demais títulos que, por disposição legal, contiver força executiva.

Processo nº 0424202  
Fls nº 1099  
Visto 9

CONSULTA CERTIDÃO ONLINE

---

DOCUMENTO VERIFICADO

O DOCUMENTO ABAIXO FOI CONFIRMADO COMO AUTÊNTICO.

---

Processo nº 044/1602  
Fls nº 1100  
Visto                     

CONSULTA CERTIDÃO ONLINE

---

DOCUMENTO VERIFICADO

O DOCUMENTO ABAIXO FOI CONFIRMADO COMO AUTÊNTICO.

<b>NIRE (Sede)</b> 21600079934	<b>CNPJ</b> 11.453.310/0001-88	<b>Data de Ato Constitutivo</b> 14/12/2009	<b>Início de Atividade</b> 14/12/2009		
<b>Endereço Completo</b> Rua SANTA ANGELA, Nº 3, MUTIRAO - Passagem Franca/MA - CEP 65680-000					
<b>Objeto Social</b> COLETA DE RESIDUOS NAO-PERIGOSOS ATIVIDADES RELACIONADAS A ESGOTO, EXCETO A GESTAO DE REDES SERVICOS DE MANUTENCAO E REPARACAO MECANICA DE VEICULOS AUTOMOTORES SERVICOS DE ALINHAMENTO E BALANCEAMENTO DE VEICULOS AUTOMOTORES SERVICOS DE BORRACHARIA PARA VEICULOS AUTOMOTORES COMERCIO A VAREJO DE PECAS E ACESSORIOS NOVOS PARA VEICULOS COMERCIO A VAREJO DE PNEUMATICOS E CAMARAS-DE-A. CONSTRUCAO DE RODOVIAS E FERROVIAS OBRAS DE TERRAPLENAGEM CONSTRUCAO DE EDIFICIOS CONSTRUCAO DE INSTALACOES ESPORTIVAS E RECREATIVAS OBRAS DE URBANIZACAO - RUAS, PRACAS E CALCADAS OUTRAS OBRAS DE ENGENHARIA CIVIL NAO ESPECIFICADAS ANTERIORMENTE					
<b>Capital Social</b> R\$ 400.000,00 (quatrocentos mil reais)		<b>Porte</b> EPP (Empresa de Pequeno Porte)	<b>Prazo de Duração</b> Indeterminado		
<b>Capital Integralizado</b> R\$ 400.000,00 (quatrocentos mil reais)					
<b>Dados do Sócio</b>					
<b>Nome</b> FLAVIO OLIVEIRA SILVA	<b>CPF/CNPJ</b> 877.102.853-68	<b>Participação no capital</b> R\$ 400.000,00	<b>Espécie de sócio</b> Sócio	<b>Administrador</b> S	<b>Término do mandato</b> Indeterminado
<b>Dados do Administrador</b>					
<b>Nome</b> FLAVIO OLIVEIRA SILVA	<b>CPF</b> 877.102.853-68	<b>Término do mandato</b> Indeterminado			
<b>Último Arquivamento</b>				<b>Situação</b> ATIVA	
<b>Data</b> 23/12/2022	<b>Número</b> 20221460470	<b>Ato/eventos</b> 002 / 021 - ALTERACAO DE DADOS (EXCETO NOME EMPRESARIAL)		<b>Status</b> SEM STATUS	

Esta certidão foi emitida automaticamente em 03/01/2023, às 08:57:49 (horário de Brasília).  
 Se impressa, verificar sua autenticidade no <https://www.empresafacil.ma.gov.br>, com o código A9VGRI1P.



MAC2302387623

MENU

DETALHES DA CERTIDÃO

Detalhe

Número: **877665**  
Ano: **2023**  
Data de Cadastro: **04/01/2023**  
Data de Emissão: **04/01/2023**  
Tipo: **CERTIDÃO DE REGISTRO E QUITAÇÃO PESSOA JURIDICA**  
Situação Atual: **DOCUMENTO EMITIDO**  
Baixa cópia do arquivo de impressão da certidão 

Notas (2)

Descrição

**A capacidade técnico-profissional da empresa é comprovada pelo conjunto dos acervos técnicos dos profissionais constantes de seu quadro técnico.**

**Esta certidão perderá a validade, caso ocorra qualquer alteração posterior dos elementos cadastrais nela contidos**

Páginas:

Status (1)

Mostrar: 10  XLS PDF RELATÓRIO GERENCIAL

Buscar:

SITUAÇÃO	DATA - HORA	OBSERVAÇÃO
DOCUMENTO EMITIDO	04/01/2023 - 09:33:26	

Mostrando de 1 até 1 de 1 registros

Primeiro Anterior 1 Seguinte Último

CREA-MA

Conselho Regional de Engenharia e Agronomia do Estado do Maranhão





**CERTIDÃO DE REGISTRO E QUITAÇÃO  
PESSOA JURIDICA**  
Lei Federal Nº 5194 de 24 de Dezembro de 1966

**CREA-MA**

**Nº 877665/2023**  
Emissão: 04/01/2023  
Validade: 31/03/2023  
Chave: CZz36

**Conselho Regional de Engenharia e Agronomia do Estado do Maranhão**

CERTIFICAMOS que a Empresa mencionada encontra-se registrada neste Conselho, nos Termos da Lei 5.194/66, conforme os dados impressos nesta certidão. CERTIFICAMOS, ainda, que até a presente data, a referida pessoa jurídica e seu(s) responsável(is) técnico(s) estão quites com suas anuidades e demais obrigações junto ao Conselho Regional de Engenharia e Agronomia do Maranhão - CREA-MA, estando habilitada a exercer suas atividades, circunscrita à(s) atribuição(ões) de seu(s) responsável(veis) técnico(s).

**Interessado(a)**

Empresa: F O S EMPREENDIMENTO EIRELI

CNPJ: 11.453.310/0001-88

Registro: 0005387973

Categoria: Matriz

Capital Social: R\$ 400.000,00

Data do Capital: 14/01/2019

Faixa: 3

Objetivo Social: COLETA DE RESIDUOS NAO-PERIGOSOS ATIVIDADES RELACIONADAS A ESGOTO, EXCETO A GESTAO DE REDES SERVICOS DE MANUTENCAO E REPARACAO MECANICA DE VEICULOS AUTOMOTORES SERVICOS DE ALINHAMENTO E BALANCEAMENTO DE VEICULOS AUTOMOTORES SERVICOS DE BORRACHARIA PARA VEICULOS AUTOMOTORES COMERCIO A VAREJO DE PECAS E ACESSORIOS NOVOS PARA VEICULOS COMERCIO A VAREJO DE PNEUMATICOS E CAMARAS-DEA. CONSTRUCAO DE RODOVIAS E FERROVIAS OBRAS DE TERRAPLENAGEM CONSTRUCAO DE EDIFICIOS CONSTRUCAO DE INSTALACOES ESPORTIVAS E RECREATIVAS OBRAS DE URBANIZACAO - RUAS, PRACAS E CALCADAS OUTRAS OBRAS DE ENGENHARIA CIVIL NAO ESPECIFICADAS ANTERIORMENTE.

Restrições Relativas ao Objetivo Social: EMPRESA HABILITADA PARA ATUAR SOMENTE NA ÁREA DA ENGENHARIA CIVIL, AMBIENTAL E TÉCNICA EM SEGURANÇA DO TRABALHO, NO ÂMBITO DAS ATRIBUIÇÕES DE SEUS RESPONSÁVEIS TÉCNICOS.

Endereço Matriz: RUA santa angela, 03, mutirão, PASSAGEM FRANCA, MA, 65680000

Tipo de Registro: Registro Definitivo de Empresa

Data Inicial: 26/02/2018

Data Final: Indefinido

Registro Regional: 0000538811DDMA

**Descrição**

CERTIDÃO DE REGISTRO E QUITAÇÃO PESSOA JURIDICA

**Informações / Notas**

- A capacidade técnico-profissional da empresa é comprovada pelo conjunto dos acervos técnicos dos profissionais constantes de seu quadro técnico.
- Esta certidão perderá a validade, caso ocorra qualquer alteração posterior dos elementos cadastrais nela contidos

**Última Anuidade Paga**

Ano: 2022 (3/3)

**Autos de Infração**

Nada consta

**Responsáveis Técnicos**

Profissional: RAI ARAUJO NOLETO

Registro: 1115713272

CPF: 600.\*\*\*.\*\*\*-11

Data Início: 31/05/2022

Data Fim: Indefinido

Data Fim de Contrato: 21/05/2026

Títulos do Profissional:

ENGENHEIRO CIVIL

Atribuição: ART. 28 DO DECRETO Nº 23.569/33, ART. 7º DA LEI 5.194/66, CONSOLIDADOS CONFORME RES. Nº 1.048/13, COMBINADO COM OS ART. 5º E 6º DA RES. 1073/2016 DO CONFEA.

Tipo de Responsabilidade: RESPONSABILIDADE TÉCNICA

Profissional: EDIEL DE JESUS CALDAS PONTES

Registro: 1116578832

CPF: 303.\*\*\*.\*\*\*-82

Data Início: 31/05/2022





**CERTIDÃO DE REGISTRO E QUITAÇÃO**  
**PESSOA JURIDICA**  
Lei Federal Nº 5194 de 24 de Dezembro de 1966

**CREA-MA**

**Nº 877665/2023**  
Emissão: 04/01/2023  
Validade: 31/03/2023  
Chave: CZz36

Processo nº 0424302  
Fls nº 1104  
Página 2/2  
Visto 0

**Conselho Regional de Engenharia e Agronomia do Estado do Maranhão**

Data Fim: Indefinido

Data Fim de Contrato: 25/05/2026

Títulos do Profissional:

ENGENHEIRO AMBIENTAL

Atribuição: RESOLUÇÃO CONFEA Nº.447, DE 2000

TÉCNICO EM SEGURANÇA DO TRABALHO

Atribuição: ART. 03, 04, 05 E 10 DEC. FED. 90.922/85

Tipo de Responsabilidade: RESPONSÁVEL TÉCNICO

**Sócios**

Sócio: FLAVIO OLIVEIRA SILVA

CPF: 877.\*\*\*.\*\*\*-68

Função: EMPRESARIO



MENU

DETALHES DA CERTIDÃO

Detalhes

Número: **867414**  
Ano: **2022**  
Data de Cadastro: **31/05/2022**  
Data de Emissão: **31/05/2022**  
Tipo: **CERTIDÃO DE REGISTRO E QUITAÇÃO PESSOA FÍSICA**  
Situação Atual: **DOCUMENTO EMITIDO**  
Baixa cópia do arquivo de impressão da certidão 

Notas (4)

Descrição

**A falsificação deste documento constitui-se em crime previsto no Código Penal Brasileiro, sujeitando o(a) autor(a) à respectiva ação penal.**

**CERTIFICAMOS que caso ocorra(m) alteração(ões) no(s) elemento(s) contido(s) neste documento, esta Certidão perderá a sua validade para todos os efeitos.**

**Esta certidão perderá a validade, caso ocorra qualquer alteração posterior dos elementos cadastrais nela contidos.**

**Válido em todo território nacional.**

Páginas:

Status (1)

Mostrar: 10 registros

XLS PDF RELATÓRIO GERENCIAL

Buscar:

SITUAÇÃO	DATA - HORA	OBSERVAÇÃO
DOCUMENTO EMITIDO	31/05/2022 - 16:41:03	

Mostrando de 1 até 1 de 1 registros

Primeiro Anterior 1 Seguinte Último

CREA-MA

Conselho Regional de Engenharia e Agronomia do Estado do Maranhão



**CERTIDÃO DE REGISTRO E QUITAÇÃO**  
**PESSOA FÍSICA**  
Lei Federal Nº 5194 de 24 de Dezembro de 1966

**CREA-MA**

Processo nº 0117/2023 Página 1/1  
Fls nº 1106  
Visto 0

**Nº 867414/2022**  
Emissão: 31/05/2022  
Validade: 31/03/2023  
Chave: 7BZdx

**Conselho Regional de Engenharia e Agronomia do Estado do Maranhão**

CERTIFICAMOS que o profissional mencionado encontra-se registrado neste Conselho, nos termos da Lei 5.194/66, de 24/12/1966, conforme os dados acima. CERTIFICAMOS, ainda, face o estabelecimento nos artigos 68 e 69 da referida Lei, que o interessado não se encontra em débito com o CREA-MA.

**Interessado(a)**

Profissional: RAI ARAUJO NOLETO  
Registro: 1115713272  
CPF: 600.720.943-11

Tipo de Registro: Registro Definitivo de Profissional (DIPLOMADO NO PAÍS)  
Data de registro: 25/08/2016

**Título(s)**

**GRADUAÇÃO**

ENGENHEIRO CIVIL

Atribuição: ART. 28 DO DECRETO Nº 23.569/33, ART. 7º DA LEI 5.194/66, CONSOLIDADOS CONFORME RES. Nº 1.048/13, COMBINADO COM OS ART. 5º E 6º DA RES. 1073/2016 DO CONFEA.

Instituição de Ensino: FACULDADE SANTO AGOSTINHO (CENTRO DE ENSINO SUPERIOR SANTO AGOSTINHO)

Data de Formação: 30/06/2016

**Descrição**

CERTIDÃO DE REGISTRO E QUITAÇÃO PESSOA FÍSICA

**Informações / Notas**

- A falsificação deste documento constitui-se em crime previsto no Código Penal Brasileiro, sujeitando o(a) autor(a) à respectiva ação penal.
- CERTIFICAMOS que caso ocorra(m) alteração(ões) no(s) elemento(s) contido(s) neste documento, esta Certidão perderá a sua validade para todos os efeitos.
- Esta certidão perderá a validade, caso ocorra qualquer alteração posterior dos elementos cadastrais nela contidos.
- Válido em todo território nacional.

**Última Anuidade Paga**

Ano: 2022 (1/1)

**Autos de Infração**

Nada consta

**Responsabilidades Técnicas**

Empresa: F O S EMPREENDIMENTO EIRELI  
Registro: 0005387973  
CNPJ: 11.453.310/0001-88  
Data Início: 31/05/2022  
Data Fim: Indefinido  
Data Fim de Contrato: 21/05/2026  
Tipo de Responsabilidade: RESPONSABILIDADE TÉCNICA



MENU

## DETALHES DA CERTIDÃO

## Detalhe

Número: **826731**  
 Ano: **2020**  
 Data de Cadastro: **11/03/2020**  
 Data de Emissão: **13/03/2020**  
 Tipo: **CERTIDÃO DE ACERVO TÉCNICO COM ATESTADO**  
 Situação Atual: **DOCUMENTO PAGO**  
 Baixa cópia do arquivo de impressão da certidão 

## Notas (4)

## Descrição

A Certidão de Acervo Técnico (CAT) à qual o atestado está vinculado constituirá prova da capacidade técnico-profissional da pessoa jurídica somente se o responsável técnico indicado estiver ou venha a ser integrado ao seu quadro técnico por meio de declaração entregue no momento da habilitação ou da entrega das propostas.

Certificamos que se encontra vinculado à presente CAT o atestado apresentado em cumprimento à Lei nº 8.666/93, expedido pela pessoa jurídica contratante, a quem cabe a responsabilidade pela veracidade e exatidão das informações nele constantes. É de responsabilidade deste Conselho a verificação da atividade profissional em conformidade com a Lei nº 5.194/66 e Resoluções do Conselho Federal de Engenharia e Agronomia - CONFEA.

Esta certidão perderá a validade, caso ocorra qualquer alteração posterior dos elementos cadastrais nela contidos.

Fica(m) Excluído(s), no entanto, o(s) serviço(s) cujas atribuições não competem ao(s) profissional(is) em questão.

Páginas:

## Status (4)

Mostrar:  registros

XLS PDF RELATÓRIO GERENCIAL

Buscar:

SITUAÇÃO	DATA - HORA	OBSERVAÇÃO
DOCUMENTO EMITIDO	11/03/2020 - 10:01:25	
BOLETO EMITIDO	11/03/2020 - 10:02:15	
DOCUMENTO PAGO	11/03/2020 -	
DOCUMENTO PROCESSADO	12/03/2020 - 06:09:18	

Mostrando de 1 até 4 de 4 registros

Primeiro Anterior 1 Seguinte Último

CREA-MA

Conselho Regional de Engenharia e Agronomia do Estado do Maranhão



Certidão de Acervo Técnico - CAT  
Resolução Nº 1025 de 30 de Outubro de 2009  
Resolução Nº 218 de 29 de Junho de 1973

**CREA-MA**

CAT COM REGISTRO DE ATESTADO

**826731/2020**

Atividade concluída

Processo nº 043402  
Fls nº 1106  
Visto e Página 1/5

Conselho Regional de Engenharia e Agronomia do Estado do Maranhão

CERTIFICAMOS, em cumprimento ao disposto na Resolução nº 1.025, de 30 de outubro de 2009, do Confea, que consta dos assentamentos deste Conselho Regional de Engenharia e Agronomia do Estado do Maranhão - Crea-MA, o Acervo Técnico do profissional **RAI ARAUJO NOLETO** referente à(s) Anotação(ões) de Responsabilidade Técnica - ART abaixo discriminada(s):

Profissional: **RAI ARAUJO NOLETO**  
Registro: **1115713272MA** RNP: **1115713272**  
Título profissional: **ENGENHEIRO CIVIL**

Número da ART: **MA20190281960** Tipo de ART: **OBRA / SERVIÇO** Registrada em: **03/09/2019** Baixada em: **16/10/2019**  
Forma de registro: **SUBSTITUIÇÃO** Participação técnica: **INDIVIDUAL**  
Empresa contratada: **F DAS C LEITE SOARES ME**

Contratante: **Prefeitura Municipal da Pastos Bons** CPF/CNPJ: **05.277.173/0001-75**  
Endereço do contratante: **AVENIDA Domingos Sertão** Nº: **1000**  
Complemento: **Bairro: Centro**  
Cidade: **PASTOS BONS** UF: **MA** CEP: **65870000**  
Contrato: **0108-1/2019** Celebrado em:  
Valor do contrato: **R\$ 377.309,53** Tipo de contratante: **Pessoa Jurídica de Direito Público**  
Ação institucional: **Outros**  
Endereço da obra/serviço: **TRECHO BR 230 ao Povoado Rocado** Nº: **S/N**  
Complemento: **Bairro: ZONA RURAL**  
Cidade: **PASTOS BONS** UF: **MA** CEP: **65870000**  
Data de início: **17/06/2019** Conclusão efetiva: **01/10/2019**  
Finalidade: **Infraestrutura**  
Proprietário: **Prefeitura Municipal da Pastos Bons** CPF/CNPJ: **05.277.173/0001-75**

Atividade Técnica: **1 - ATUACAO #A0532 - PAVIMENTACAO SEM REVESTIMENTO 53 - EXECUCAO 10540.00 quilômetro; 1 - ATUACAO #A0604 - TERRAPLENAGEM 53 - EXECUCAO 10540.00 quilômetro; 1 - ATUACAO #A0605 - DRENAGEM 53 - EXECUCAO 10540.00 quilômetro;**

**Observações**

Recuperação de Estradas Vacinais no Município de Pastos Bons-MA, que Liga a BR 230 ao Povoado Rocado, Tomada de Preço 005/2018, Contrato 0108-1/2019, Valor 377.309,53.

**Informações Complementares**

CERTIFICAMOS, finalmente, que se encontra vinculado à presente Certidão de Acervo Técnico - CAT, o atestado contendo 4 folha(s), expedido pelo contratante da obra/serviço, a quem cabe a responsabilidade pela veracidade e exatidão das informações nele constantes.

**Certidão de Acervo Técnico nº 826731/2020**  
**13/03/2020, 13:39**  
**D968w**

A Certidão de Acervo Técnico (CAT) à qual o atestado está vinculado constituirá prova da capacidade técnico-profissional da pessoa jurídica somente se o responsável técnico indicado estiver ou venha a ser integrado ao seu quadro técnico por meio de declaração entregue no momento da habilitação ou da entrega das propostas.

Certificamos que se encontra vinculado à presente CAT o atestado apresentado em cumprimento à Lei nº 8.666/93, expedido pela pessoa jurídica contratante, a quem cabe a responsabilidade pela veracidade e exatidão das informações nele constantes. É de responsabilidade deste Conselho a verificação da atividade profissional em conformidade com a Lei nº 5.194/66 e Resoluções do Conselho Federal de Engenharia e Agronomia - CONFEA.

Esta certidão perderá a validade, caso ocorra qualquer alteração posterior dos elementos cadastrais nela contidos.

Fica(m) Excluído(s), no entanto, o(s) serviço(s) cujas atribuições não competem ao(s) profissional(is) em questão.

A autenticidade desta Certidão pode ser verificada em: <https://crea-ma.sitac.com.br/publico/>, com a chave: D968w



**F DAS C LEITE SOARES - ME**  
**CNPJ: 02.729.320/0001-02**  
 Rua Alameda Justino Frnacisco de Sá, s/nº Povoado Varzea - Sucupira do Norte/MA

PROPONENTE : PREFEITURA MUNICIPAL DE PASTOS BONS - MA  
 OBRA: RECUPERAÇÃO DA ESTRADAS VICINAIS NO MUNICIPIO DE PASTOS BONS-MA, LIGANDO A BR 230 AO POVOADO ROÇADO

BDI: 26,15% ENCARGOS SOCIAIS: 116,68%

Base de PREÇOS: SICRO/MA - MARÇO DE 2018. SEM DESONERACAO

SINAPI - JANEIRO DE 2018.

Nº PROPOSTA SICONV - 016056/2017

  
**Ral Araújo Noieto**  
**Engenheiro Civil**  
**CREA 111571327-2**

**PLANILHA ORÇAMENTÁRIA**

ITEM	BASE SICRO/MA 08.2018 SINAPI 05.2018	CÓDIGOS	DISCRIMINAÇÃO DOS SERVIÇOS	UNID	QUANT.	Preço Unitário sem BDI	P.TOTAL	%
1.0			<b>TRABALHOS INICIAIS</b>				<b>26.592,26</b>	<b>8,89%</b>
1.1	SICRO.MA 03.2018	5213417	Placa de identificação de obra em chapa metalica n16	m²	14,40	245,26	3.531,74	
1.2	SINAPI.05/2018	93207	Barracão da obra e deposito de canteiro de obras	m²	36,00	640,57	23.060,52	
2.0			<b>TRABALHOS DE ADMINISTRAÇÃO DA OBRA</b>				<b>10.194,90</b>	<b>3,41%</b>
2.1	COMPOSIÇÃO PRÓPRIA 01		Administração de obra	und.	1,00	10.194,90	10.194,90	
3.0			<b>TRABALHOS DE MOBILIZAÇÃO E DESMOBILIZAÇÃO DA OBRA</b>				<b>3.942,11</b>	<b>1,32%</b>
3.1	COMPOSIÇÃO PRÓPRIA 02		Mobilização e demobilização	und.	1,00	3.942,11	3.942,11	
4.0			<b>TRABALHOS DE TERRAPLENAGEM</b>				<b>125.769,49</b>	<b>42,05%</b>
4.1	SICRO.MA 03.2018	5501700	Desm. dest. limpeza áreas c/av. diam. até 0,15 m	m²	31.620,00	0,41	12.964,20	
4.2	SICRO.MA 03.2018	4816008	Escavação e carga de material de jazida - aterro	m³	10.540,00	2,80	29.512,00	
4.3	SICRO.MA 03.2018	5914359	Transporte local c/ basc. 10m3 em rodov. não pav.	txkm	74.421,28	0,70	52.094,89	
4.4	SICRO.MA 03.2018	5502978	Compactação de aterros a 100% proctor normal	m³	10.540,00	2,96	31.198,40	
5.0			<b>TRABALHOS DE REVESTIMENTO PRIMÁRIO</b>				<b>120.193,33</b>	<b>40,19%</b>
	SICRO.MA 03.2018	4915598	Reconformação dea plataforma	há	6,32	202,47	1.280,42	
5.1	SICRO.MA 03.2018	5502985	Limpeza mecanizada da camada vegetal da área de jazida	m³	3.952,50	0,39	1.541,48	
5.2	SICRO.MA 03.2018	5502986	Expurgo de material vegetal de jazida	m³	1.501,95	2,02	3.033,94	
5.3	SICRO.MA 03.2018	4816008	Escavação e carga de material de jazida - cascalho	m³	10.540,00	2,80	29.512,00	
5.4	SICRO.MA 03.2018	5914359	Transporte local c/ basc. 10m3 em rodov. não pav.	txkm	76.610,14	0,70	53.627,10	

Este documento encontra-se registrado no Conselho Regional de Engenharia e Agronomia do Estado do Maranhão, vinculado à Certidão nº 826731/2020, em 13/03/2020 emitida



Certidão nº 826731/2020  
 13/03/2020, 13:46

Chave de Impressão: D968w

O documento neste ato registrado foi emitido em 13/03/2020 e contém 2 folhas



F DAS C LEITE SOARES - ME  
 CNPJ: 02.729.320/0001-02

Rua Alameda Justino Frnacisco de Sá, s/nº Povoado Varzea - Sucupira do Norte/MA

PROPONENTE : PREFEITURA MUNICIPAL DE PASTOS BONS - MA  
 OBRA: RECUPERAÇÃO DA ESTRADAS VICINAIS NO MUNICIPIO DE PASTOS BONS-MA, LIGANDO A BR 230 AO POVOADO ROÇADO

BDI: 26,15% ENCARGOS SOCIAIS: 116,68%

Base de PREÇOS: SICROMA - MARÇO DE 2018. SEM DESONERACAO

SINAPI - JANEIRO DE 2018.

Nº PROPOSTA SICONV - 016058/2017

  
**Ral Araújo Noieto**  
**Engenheiro Civil**  
**CREA 111571327-2**

PLANILHA ORÇAMENTÁRIA

ITEM	BASE SICROMA 08.2018 SINAPI 05.2018	CÓDIGOS	DISCRIMINAÇÃO DOS SERVIÇOS	UNID	QUANT.	Preço Unitário sem BDI	P.TOTAL	%
5.5	SICRO.MA 03.2018	5502978	Compactação de aterros a 100% proctor normal	m³	10.540,00	2,96	31.198,40	
6.0			<b>TRABALHOS DE DRENAGEM</b>				<b>11.504,76</b>	<b>3,85%</b>
6.1	SICRO.MA 03.2018	2004504	Escavacao mecanica para execução das valetas e bigodes de drenagem pluvial	m	1.128,00	3,49	3.936,72	
6.2	SICRO.MA 03.2018	0804041	Corpo BSTC D= 1,00m - tubo concreto simples classe - PS1, PB NBR-8890 DN 1000MM p/aguas pluviais	m	7,00	663,10	4.641,70	
6.3	SICRO.MA 03.2018	0804121	Boca BSTC D= 1,00m normal	unid	2,00	1.463,17	2.926,34	
7.0			<b>TRABALHOS DE REPARAÇÃO E LIMPEZA DA ESTRADA</b>				<b>894,91</b>	<b>0,30%</b>
7.1	COMPOSIÇÃO PRÓPRIA 03		Reparação de danos fisicos ao meio ambiente	m2	9.943,40	0,09	894,91	
<b>TOTAL GERAL SEM BDI = 299.091,76</b>								
<b>TOTAL BDI 26,15% = 78.217,76</b>								
<b>TOTAL GERAL COM BDI = 377.309,53</b>								

Valor final da planilha META 02 = 377.309,53

Este documento encontra-se registrado no Conselho Regional de Engenharia e Agronomia do Estado do Maranhão, vinculado à Certidão nº 826731/2020, em 13/03/2020 emitida



Certidão nº 826731/2020  
13/03/2020, 13:46

Chave de Impressão: D968w

O documento neste ato registrado foi emitido em 13/03/2020 e contém 2 folhas







ESTADO DO MARANHÃO  
PREFEITURA MUNICIPAL DE PASTOS BONS  
CNPJ: 05.277.173 /0001-75



### ATESTADO DE CAPACIDADE TÉCNICA

Atestamos para os devidos fins e a quem interessa possa, que nos foram prestados com bom desempenho e nada tendo que desabone a conduta do prestador, que a empresa contratada: F DAS C LEITE SOARES ME, com Registro no CREA/MA nº 0005387515-MA, executou os serviços descritos abaixo com as seguintes características e com planilha orçamentaria em Anexo.

DADOS DE OBRA/SERVIÇOS	
Contrato/convênio	Nº 0108-1/2019
Local de realização: Avenida Domingos Sertão, nº 1000 – Centro, Município de Pastos Bons-MA, CEP: 65670000	
Nº da ART; MA20190281960	
Valor da Obra: R\$ 377.309,53 (Trezentos e setenta e sete mil, trezentos e nove reais e cinquenta e três centavos).	
Período da Obra/Serviços: 17/06/2019 a 01/10/2019	
Parcela executada: 100%	
DADOS DO CONTRATANTE E PROPRIETÁRIO	
Nome ou razão social:	Prefeitura Municipal de Pastos Bons-MA
CPF / CNPJ:	05.277.173/0001-75
DADOS DA PESSOA JURÍDICA CONTRATADA	
Nome ou razão social:	F DAS C LEITE SOARES ME
CPF / CNPJ:	02.729.320/0001-02
DADOS DA PESSOA DO RESPONSÁVEL TÉCNICO DA CONTRATADA	
Nome Completo:	RAÍ ARAÚJO NOLETO
Nome ou Razão Social:	Engenheiro Civil
Registro no CREA/MA:	1115713272
DESCRIÇÃO DOS SERVIÇOS REALIZADOS	
Recuperação de Estradas Vacinais no Município de Pastos Bons-MA, que Liga a BR 230 ao Povoado Rocado, Tomada de Preço 005/2018, Contrato 0108-1/2019; Quantidade: 10.540,00 km	
IDENTIFICAÇÃO DO SIGNAÁRIO	
Pastos Bons-MA, 09 de março de 2020	

Contratante da Obra/Serviços:

*Irene Gonçalo de Sousa Gaspar*

Irene Gonçalo de Sousa Gaspar  
Prefeita Municipal de Pastos Bons - MA

End.: Avenida Domingos Sertão, nº 1000 – Bairro Centro, CEP: 65.870-000  
Pastos Bons – Maranhão

Este documento encontra-se registrado no Conselho Regional de Engenharia e Agronomia do Estado do Maranhão, vinculado à Certidão nº 826731/2020, em 13/03/2020 em



Certidão nº 826731/2020  
13/03/2020, 13:46

Chave de Impressão: D968w

O documento neste ato registrado foi emitido em 13/03/2020 e contém 1 folhas



## LAUDO TÉCNICO

O presente Laudo Técnico tem por objetivo verificar e comprovar a fiel execução do serviço constante no Atestado de Capacidade Técnica emitido pelo, PREFEITURA MUNICIPAL DE PASTOS BONS-MA inscrito no CNPJ 05.277.173/0001-75, endereço Avenida Domingos Sertão, Nº 1000, Centro de Pastos Bons-MA

### DADOS DA OBRA/SERVIÇO:

Contratante: PREFEITURA MUNICIPAL DE PASTOS BONS

CNPJ do Contratante: 05.277.173/0001-75

Endereço da obra/serviço: TRECHO BR 230 ao Povoado Rocado, ZONA RURAL, MUNICIPIO DE PASTOS BONS

Empresa Contratada: F DAS C LEITE SOARES ME

CNPJ da Empresa Contratada: 02.729.320/0001-02

Data de execução: 17/06/2019 a 01/10/2019

Objeto:

Recuperação de Estradas Vacinais no Município de Pastos Bons-MA, que Liga a BR 230 ao Povoado Rocado, Tomada de Preço 005/2018, Contrato 0108-1/2019;  
Quantidade: 10.540,00 km

ART DE EXECUÇÃO nº: MA20190281960

Responsável Técnico da empresa Contratada: RAI ARAUJO NOLETO

Registro do RT no Crea: 1115713272 CREA-MA

Corroboro, por haver constatado no local da obra/serviço e no período acima a veracidade das informações do Atestado Técnico emitido pelo contratante relativa às descrições dos itens/atividades desenvolvidas em quantitativos e qualitativamente especificados para a execução da obra ou serviço.

Obs: Deverá ser apresentada a Anotação de Responsabilidade Técnica – ART do Laudo Técnico.

ART DO LAUDO nº: MA20200325462

Welton Gomes Leal  
CREA-MA 1107198518

*Welton Gomes Leal*  
Engenheiro Civil  
CREA-MA 1107198518

Pastos Bons-MA, 11 de março de 2020

Este documento encontra-se registrado no Conselho Regional de Engenharia e Agronomia do Estado do Maranhão, vinculado à Certidão nº 826731/2020, em 13/03/2020 emitida



Certidão nº 826731/2020  
13/03/2020, 13:46

Chave de Impressão: D968w

O documento neste ato registrado foi emitido em 13/03/2020 e contém 1 folhas



MENU

DETALHES DA CERTIDÃO

Detalhe

Número: **864081**  
Ano: **2022**  
Data de Cadastro: **07/04/2022**  
Data de Emissão: **25/04/2022**  
Tipo: **CERTIDÃO DE ACERVO TÉCNICO COM ATESTADO**  
Situação Atual: **DOCUMENTO PAGO**  
Baixa cópia do arquivo de impressão da certidão 

Notas (4)

Descrição

A Certidão de Acervo Técnico (CAT) à qual o atestado está vinculado constituirá prova da capacidade técnico-profissional da pessoa jurídica somente se o responsável técnico indicado estiver ou venha a ser integrado ao seu quadro técnico por meio de declaração entregue no momento da habilitação ou da entrega das propostas.

Certificamos que se encontra vinculado à presente CAT o atestado apresentado em cumprimento à Lei nº 8.666/93, expedido pela pessoa jurídica contratante, a quem cabe a responsabilidade pela veracidade e exatidão das informações nele constantes. É de responsabilidade deste Conselho a verificação da atividade profissional em conformidade com a Lei nº 5.194/66 e Resoluções do Conselho Federal de Engenharia e Agronomia - CONFEA.

Esta certidão perderá a validade, caso ocorra qualquer alteração posterior dos elementos cadastrais nela contidos.

Fica(m) Excluído(s), no entanto, o(s) serviço(s) cujas atribuições não competem ao(s) profissional(is) em questão.

Páginas:

Status (4)

Mostrar: 10 registros

XLS PDF RELATÓRIO GERENCIAL

Buscar:

SITUAÇÃO	DATA - HORA	OBSERVAÇÃO
DOCUMENTO EMITIDO	07/04/2022 - 09:23:02	
BOLETO EMITIDO	07/04/2022 - 09:23:12	
DOCUMENTO PAGO	07/04/2022 -	
DOCUMENTO PROCESSADO	07/04/2022 - 20:23:27	

Mostrando de 1 até 4 de 4 registros

Primeiro Anterior 1 Seguinte Último

CREA-MA

Conselho Regional de Engenharia e Agronomia do Estado do Maranhão



Certidão de Acervo Técnico - CAT  
Resolução Nº 1025 de 30 de Outubro de 2009  
Resolução Nº 218 de 29 de Junho de 1973

CREA-MA

CAT COM REGISTRO DE ATESTADO

864081/2022

Atividade concluída

Conselho Regional de Engenharia e Agronomia do Estado do Maranhão

Processo nº 0431202  
Fls nº 111  
Página 1/8  
Visto

CERTIFICAMOS, em cumprimento ao disposto na Resolução nº 1.025, de 30 de outubro de 2009, do Confea, que consta dos assentamentos deste Conselho Regional de Engenharia e Agronomia do Estado do Maranhão - Crea-MA, o Acervo Técnico do profissional **RAI ARAUJO NOLETO** referente à(s) Anotação(ões) de Responsabilidade Técnica - ART abaixo discriminada(s):

Profissional: **RAI ARAUJO NOLETO**  
Registro: **1115713272MA** RNP: **1115713272**  
Título profissional: **ENGENHEIRO CIVIL**

Número da ART: **MA20220505929** Tipo de ART: **OBRA / SERVIÇO** Registrada em: **03/03/2022** Baixada em: **05/04/2022**  
Forma de registro: **INICIAL** Participação técnica: **INDIVIDUAL**  
Empresa contratada: **S. DA S. COELHO EIRELI**

Contratante: **Prefeitura Municipal de Passagem Franca** CPF/CNPJ: **10.438.570/0001-11**  
Endereço do contratante: **PRAÇA Presidente Médici** Nº: **503**  
Complemento: Bairro: **Centro**  
Cidade: **Passagem Franca** UF: **MA** CEP: **65680000**

Contrato: Celebrado em:  
Valor do contrato: **R\$ 1.998.231,77** Tipo de contratante: **Pessoa Jurídica de Direito Público**

Ação institucional: **Outros**  
Endereço da obra/serviço: **TRECHO LIGANDO A MA 034 AO POVOADO GATO** Nº: **S/N**  
Complemento: Bairro: **ZONA RURAL**  
Cidade: **PASSAGEM FRANCA** UF: **MA** CEP: **65680000**

Coordenadas Geográficas: **-6.134302, -43.768737**

Data de início: **03/08/2021** Conclusão efetiva: **03/03/2022**

Finalidade: **Outro**

Proprietário: **Prefeitura Municipal de Passagem Franca**

CPF/CNPJ: **10.438.570/0001-11**

Atividade Técnica: **16 - Execução ESTRUTURAS > OBRAS DE ARTE > #2.6.1 - DE PONTES 49 - Execução de obra 150.00 metro; 16 - Execução TRANSPORTES > INFRAESTRUTURA RODOVIÁRIA > #4.1.6 - DE BASE E SUB-BASE PARA RODOVIAS 49 - Execução de obra 40.70 quilômetro;**

**Observações**

**EXECUÇÃO DE 40,70 KM DE ESTRADAS VICINAIS E CONSTRUÇÃO DE PONTE DE MADEIRA EXT=30 M/H=5M NO MUNICÍPIO DE PASSAGEM FRANCA-MA, LIGANDO MA-134 AO POVOADO GATO.**

**Informações Complementares**

CERTIFICAMOS, finalmente, que se encontra vinculado à presente Certidão de Acervo Técnico – CAT, o atestado contendo 7 folha(s), expedido pelo contratante da obra/serviço, a quem cabe a responsabilidade pela veracidade e exatidão das informações nele constantes.

Certidão de Acervo Técnico nº **864081/2022**  
25/04/2022, 14:12  
x11cc

A Certidão de Acervo Técnico (CAT) à qual o atestado está vinculado constituirá prova da capacidade técnico-profissional da pessoa jurídica somente se o responsável técnico indicado estiver ou venha a ser integrado ao seu quadro técnico por meio de declaração entregue no momento da habilitação ou da entrega das propostas.

Certificamos que se encontra vinculado à presente CAT o atestado apresentado em cumprimento à Lei nº 8.666/93, expedido pela pessoa jurídica contratante, a quem cabe a responsabilidade pela veracidade e exatidão das informações nele constantes. É de responsabilidade deste Conselho a verificação da atividade profissional em conformidade com a Lei nº 5.194/66 e Resoluções do Conselho Federal de Engenharia e Agronomia - CONFEA.

Esta certidão perderá a validade, caso ocorra qualquer alteração posterior dos elementos cadastrais nela contidos.

Fica(m) Excluído(s), no entanto, o(s) serviço(s) cujas atribuições não competem ao(s) profissional(is) em questão.

A autenticidade desta Certidão pode ser verificada em: <https://crea-ma.sitac.com.br/publico/>, com a chave: x11cc





### ATESTADO DE CAPACIDADE TÉCNICA

Atestamos para os devidos fins e a quem interessa possa, que nos foram prestados com bom desempenho e nada tendo que desabone a conduta do prestador, que a empresa contratada: S. DA S. COELHO EIRELI, com Registro no CREA/MA nº 0005387973-MA, executou os serviços descritos abaixo com as seguintes características e com planilha orçamentaria em Anexo.

DADOS DE OBRA/SERVIÇOS	
Contrato/convênio	.....
Local de realização: TRECHO LIGANDO A MA 034 AO POVOADO GATO – ZONA RURAL, MUNICIPIO DE PASSAGEM FRANCA CEP: 65680000	
Nº da ART; MA20220505929	
Valor da Obra: R\$ 1.998.231,77 (Um Milhão, Novecentos e noventa e oito mil, duzentos e trinta e um reais e setenta e sete centavos).	
Período da Obra/Serviços: 03/08/2021 a 03/03/2022	
Parcela executada: 100%	
DADOS DO CONTRATANTE E PROPRIETÁRIO	
Nome ou razão social:	PREFEITURA MUNICIPAL DE PASSAGEM FRANCA
CPF / CNPJ:	10.438.570/0001-11
DADOS DA PESSOA JURÍDICA CONTRATADA	
Nome ou razão social:	S. DA S. COELHO EIRELI
CPF / CNPJ:	11.453.310/0001-88
DADOS DA PESSOA DO RESPONSÁVEL TÉCNICO DA CONTRATADA	
Nome Completo:	RAÍ ARAÚJO NOLETO
Nome ou Razão Social:	Engenheiro Civil
Registro Nacional:	1115713272
Registro no CREA/MA:	1115713272
DESCRIÇÃO DOS SERVIÇOS REALIZADOS	
EXECUÇÃO DE 40,70 KM DE ESTRADAS VICINAIS E CONSTRUÇÃO DE PONTE DE MADEIRA EXT=30 M/H=5M NO MUNICÍPIO DE PASSAGEM FRANCA-MA, LIGANDO MA-134 AO POVOADO GATO	
IDENTIFICAÇÃO DO SIGNAÁRIO	
Passagem Franca, 04 de Abril de 2022	

Contratante da Obra/Serviços:

MARLON SABA DE TORRES  
CPF: 799.880.403-34  
Prefeito Municipal

Pça. Presidente Médici, n.º 503 – Centro CEP. 65.680-000  
Telefax: (99) 3558-1212 e-mail: [pmpassagemfranca@bol.com.br](mailto:pmpassagemfranca@bol.com.br)  
CNPJ. 10.438.570-0001-11

Este documento encontra-se registrado no Conselho Regional de Engenharia e Agronomia do Estado do Maranhão, vinculado à Certidão nº 864081/2022, em 25/04/2022 emitida



Certidão nº 864081/2022  
25/04/2022, 14:17

Chave de Impressão: x11cc

O documento neste ato registrado foi emitido em 25/04/2022 e contém 1 folhas



  
**Ral Araújo Noletto**  
Engenheiro Civil  
CREA 111571327-2

PROponente: PREFEITURA MUNICIPAL DE PASSAGEM FRANCA - MA  
OBRA: RECUPERAÇÃO DA ESTRADAS VICINAIS NO MUNICÍPIO DE PASSAGEM FRANCA-MA, LIGANDO A MA 034 AO POVOADO GATO  
BDI: 26,15% ENCARGOS SOCIAIS: 119,65%  
Base de PREÇOS: SICROMA - DEZEMBRO DE 2009 - SEM DISCERNIMENTO  
SINAPI - JANEIRO - 2021

**PLANILHA ORÇAMENTÁRIA**

ITEM	BASE SICROMA 12/2021 SINAPI 01/2021	CÓDIGO	DISCRIMINAÇÃO DOS SERVIÇOS	UNID	QUANT.	Preço Unitário sem BDI	P.TOTAL	%
<b>1.0</b>			<b>TRABALHOS INICIAIS</b>				<b>26.592,26</b>	<b>1,68%</b>
1.1	SICRO.MA 03.2018	5213417	Placa de identificação de obra em chapa metálica n16	m²	14,40	245,26	3.531,74	
1.2	SINAPI.01/2021	93207	Barracão da obra e depósito de canteiro de obras	m²	36,00	640,57	23.060,52	
<b>2.0</b>			<b>TRABALHOS DE ADMINISTRAÇÃO DA OBRA</b>				<b>10.194,90</b>	<b>0,64%</b>
2.1	COMPOSIÇÃO PRÓPRIA 01		Administração de obra	und.	1,00	10.194,90	10.194,90	
<b>3.0</b>			<b>TRABALHOS DE MOBILIZAÇÃO E DESMOBILIZAÇÃO DA OBRA</b>				<b>3.942,11</b>	<b>0,25%</b>
3.1	COMPOSIÇÃO PRÓPRIA 02		Mobilização e demobilização	und.	1,00	3.942,11	3.942,11	
<b>4.0</b>			<b>TRABALHOS DE TERRAPLENAGEM</b>				<b>634.643,45</b>	<b>33,75%</b>
4.1	SICRO.MA 01.2021	5501700	Desm. dest. limpeza áreas c/ arv. diam. até 0,15 m	m²	122.100,00	0,41	50.061,00	
4.2	SICRO.MA 01.2021	4816008	Escavação e carga de material de jazida - aterro	m³	20.360,00	2,80	56.980,00	
4.3	SICRO.MA 01.2021	5914359	Transporte local c/ base. 10m3 em rodov. não pav.	btm	590.635,49	0,52	307.130,45	
4.4	SICRO.MA 01.2021	5502978	Compactação de aterros a 100% proctor normal	m²	40.700,00	2,96	120.472,00	
<b>5.0</b>			<b>TRABALHOS DE REVESTIMENTO PRIMÁRIO</b>				<b>843.664,32</b>	<b>53,26%</b>
5.1	SICRO.MA 01.2021	4915586	Reconformação de plataforma	ha	24,42	202,47	4.944,32	
5.2	SICRO.MA 01.2021	5502985	Limpeza mecanizada da camada vegetal da área de jazida	m²	15.262,50	0,39	5.952,36	
5.3	SICRO.MA 01.2021	5502986	Expurgo de material vegetal da jazida	m²	5.799,75	2,02	11.715,50	
5.4	SICRO.MA 01.2021	4816009	Escavação e carga de material de jazida - cascalho	m²	40.700,00	2,20	89.540,00	
5.5	SICRO.MA 01.2021	5914359	Transporte local c/ base. 10m3 em rodov. não pav.	btm	1.218.014,25	0,52	632.327,41	
5.5	SICRO.MA 01.2021	5502978	Compactação de aterros a 100% proctor normal	m²	40.700,00	2,34	95.236,00	
5.5	SICRO.MA 01.2021	2004504	Escavação mecânica para execução das valetas e bigodes de drenagem pluvial	m	1.128,00	3,49	3.936,72	
<b>6.0</b>			<b>TRABALHOS DE DRENAGEM</b>				<b>162.371,61</b>	<b>10,25%</b>
6.1	COMPOSIÇÃO PRÓPRIA 03		PONTE DE MADEIRA EXT=30 MH=5M	und	1,00	123.594,37	123.594,37	
6.2	SICRO.MA 01.2021	0604041	Corpo BSTC D= 1,00m - tubo concreto simples classe - PS I, PB NBR-8880 DN 1000MM plúguas pluviais	m	32,00	663,10	21.219,20	
6.3	SICRO.MA 01.2021	0604121	Boca BSTC D= 1,00m normal	unid	12,00	1.463,17	17.568,04	
<b>7.0</b>			<b>TRABALHOS DE REPARAÇÃO E LIMPEZA DA ESTRADA</b>				<b>2.591,75</b>	<b>0,16%</b>
7.1	COMPOSIÇÃO PRÓPRIA 04		Reparação de danos físicos ao meio ambiente	m2	28.797,17	0,09	2.591,75	

TOTAL GERAL SEM BDI = 1.583.990,40

TOTAL BDI 26,15% = 414.241,37

TOTAL GERAL COM BDI = 1.998.231,77

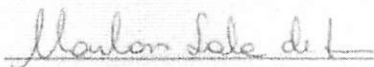

PREFEITURA MUNICIPAL DE PASSAGEM FRANCA - MA  
CNPJ: 10.438.570/0001-11  
REPRESENTANTE LEGAL



S. DA S. COELHO EIRELI  
CNPJ: 11.453.310/0001-88  
REPRESENTANTE LEGAL

Conselho Regional de Engenharia e Agronomia do Estado do Maranhão  
Avenida dos Holandeses, Quadra 35, Lote 6, Calhau, São Luís/MA  
Tel: + 55 (98) 2106-8300 Fax: + 55 (98) 2106-8300 E-mail: faleconosco@crema.org.br

CREA-MA  
Conselho Regional de Engenharia e Agronomia do Estado do Maranhão

Certidão nº 864081/2022  
25/04/2022, 14:17  
Chave de Impressão: x11cc

O documento neste ato registrado foi emitido em 25/04/2022 e contém 1 folhas



Este documento encontra-se registrado no Conselho Regional de Engenharia e Agronomia do Estado do Maranhão, vinculado à Certidão nº 864081/2022, emitida em 25/04/2022

Professora: OLIVEIRA  
Fls nº 1116  
Visto 20/04/2022, às 14:17  
Página 3/8



## LAUDO TÉCNICO

O presente Laudo Técnico tem por objetivo verificar e comprovar a fiel execução do serviço constante no Atestado de Capacidade Técnica emitido pelo, **PREFEITURA MUNICIPAL DE PASSAGEM FRANCA-MA** inscrito no CNPJ 10.438.570/0001-11, endereço Pça. Presidente Médici, n.º 503 – Centro CEP. 65.680-000, Passagem Franca-MA.

### DADOS DA OBRA/SERVIÇO:

**Contratante:** PREFEITURA MUNICIPAL DE PASSAGEM FRANCA

**CNPJ do Contratante:** 10.438.570/0001-11

**Endereço da obra/serviço:** TRECHO LIGANDO A MA 034 AO POVOADO GATO – ZONA RURAL, MUNICÍPIO DE PASSAGEM FRANCA CEP: 65680000

**Empresa Contratada:** S. DA S. COELHO EIRELI

**CNPJ da Empresa Contratada:** 11.453.310/0001-88

**Data de execução:** 03/08/2021 a 03/03/2022

#### **Objeto:**

EXECUÇÃO DE 40,70 KM DE ESTRADAS VICINAIS E CONSTRUÇÃO DE PONTE DE MADEIRA EXT=30 M/H=5M NO MUNICÍPIO DE PASSAGEM FRANCA-MA, LIGANDO MA-134 AO POVOADOGATO.

**ART DE EXECUÇÃO nº:** MA20220505929

**Responsável Técnico da empresa Contratada:** Raí Araujo Noletto

**Registro do RT no Crea:** 1115713272 CREA-MA

Corroboro, por haver constatado no local da obra/serviço e no período acima a veracidade das informações do Atestado Técnico emitido pelo contratante relativa às descrições dos itens/atividades desenvolvidas em quantitativos e qualitativamente especificados para a execução da obra ou serviço.

**Obs:** Deverá ser apresentada a Anotação de Responsabilidade Técnica – ART do Laudo Técnico.

**ART DO LAUDO nº:** MA20220517759

Antônio Marcos B. dos Reis  
Engenheiro Civil  
CREA: 192067613-9

Este documento encontra-se registrado no Conselho Regional de Engenharia e Agronomia do Estado do Maranhão, vinculado à Certidão nº 864081/2022, em 25/04/2022 emitida



Certidão nº 864081/2022  
25/04/2022, 14:17

Chave de Impressão: x11cc

O documento neste ato registrado foi emitido em 25/04/2022 e contém 5 folhas



## RELATÓRIO FOTOGRÁFICO

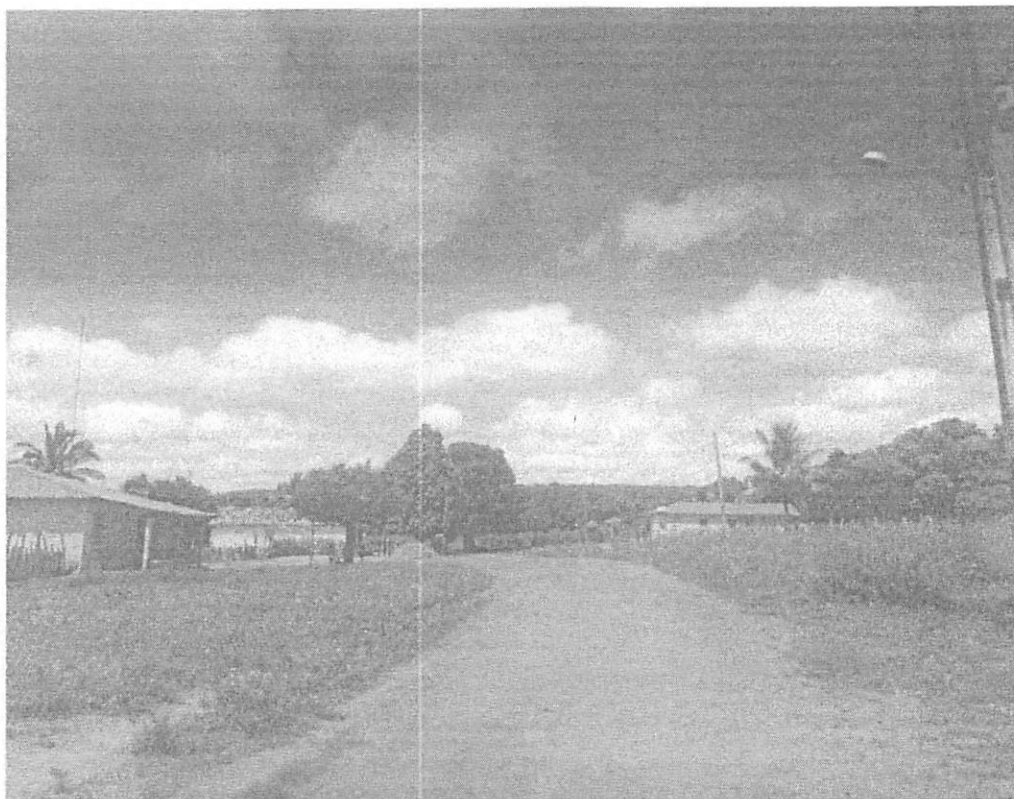

Trecho executado povoado gato zona rural de Passagem Franca-Ma.

Este documento encontra-se registrado no Conselho Regional de Engenharia e Agronomia do Estado do Maranhão, vinculado à Certidão nº 864081/2022, em 25/04/2022 emitida



Antonio Marcos B. dos S.  
Engenheiro Civil  
CREA: 192067613-9

Certidão nº 864081/2022  
25/04/2022, 14:17  
Chave de Impressão: x11cc

O documento neste ato registrado foi emitido em 25/04/2022 e contém 5 folhas





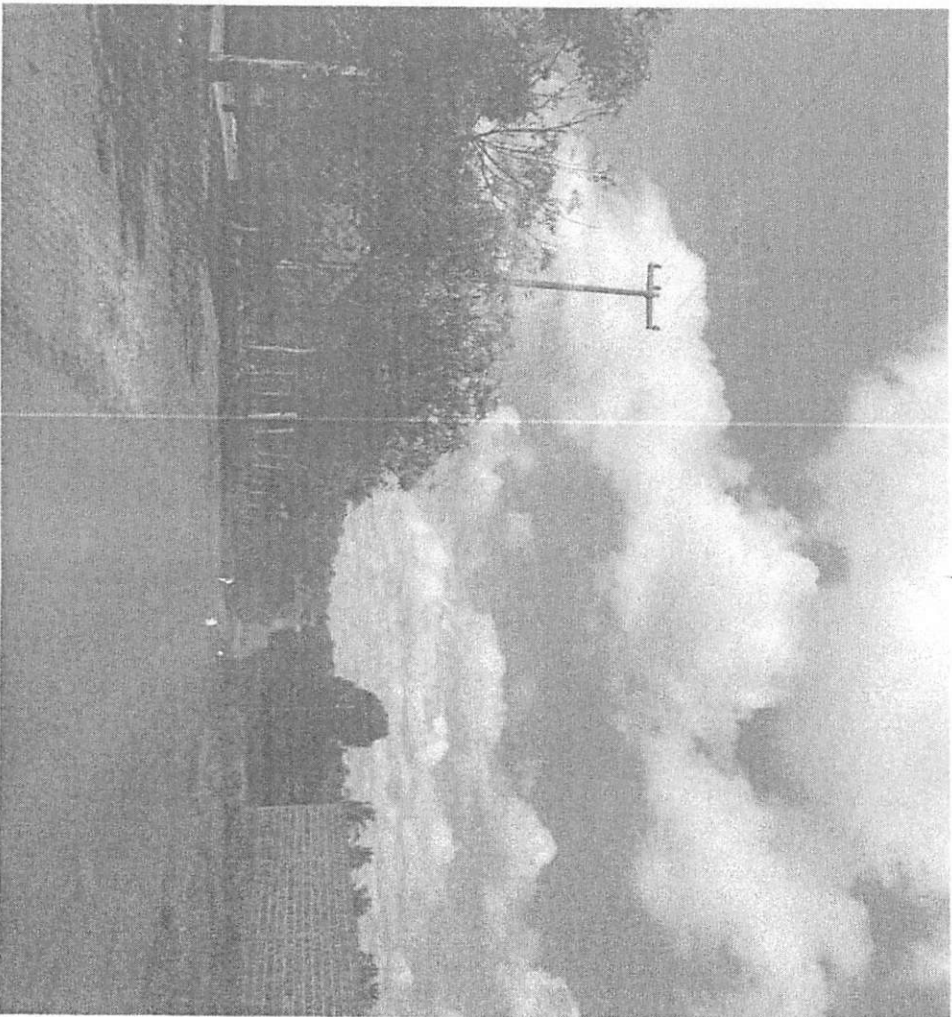

Trecho executado ligado entre a MA-034 e ao povoado gato zona rural de Passagem Franca-Ma.

Antonio Marcos B. dos Reis  
Engenheiro CWM  
CREA: 192067613-9



Este documento encontra-se registrado no Conselho Regional de Engenharia e Agronomia do Estado do Maranhão, vinculado à Certidão nº 864081/2022, emitida em 25/04/2022

Certidão nº 864081/2022  
25/04/2022, 14:17  
Chave de Impressão: x11cc  
O documento neste ato registrado foi emitido em 25/04/2022 e contém 5 folhas



CREA-MA

Conselho Regional de Engenharia e Agronomia do Estado do Maranhão

Conselho Regional de Engenharia e Agronomia do Estado do Maranhão  
Avenida dos Holandeses, Quadra 35, Lote 8, Calhau, São Luís/MA  
Tel: + 55 (99) 2106-8300 Fax: + 55 (99) 2106-8300 E-mail: faleconosco@creama.org.br

Impresso em: 25/04/2022, às 14:17.

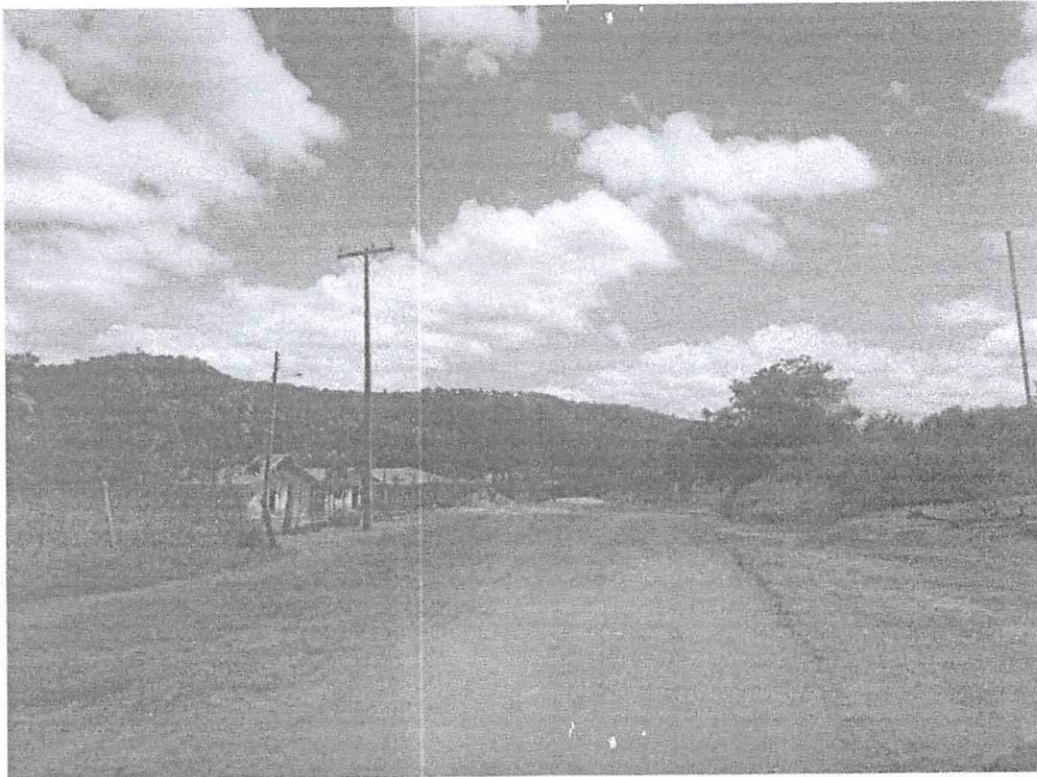

Trecho executado povoado Buritizinho que liga ao povoado gato zona rural de Passagem Franca-Ma.

Antonio Marcos B. dos Reis  
Engenheiro Civil  
CREA: 192067613-9

Este documento encontra-se registrado no Conselho Regional de Engenharia e Agronomia do Estado do Maranhão, vinculado à Certidão nº 864081/2022, em 25/04/2022 emitida



Certidão nº 864081/2022  
25/04/2022, 14:17

Chave de Impressão: x11cc

O documento neste ato registrado foi emitido em 25/04/2022 e contém 5 folhas



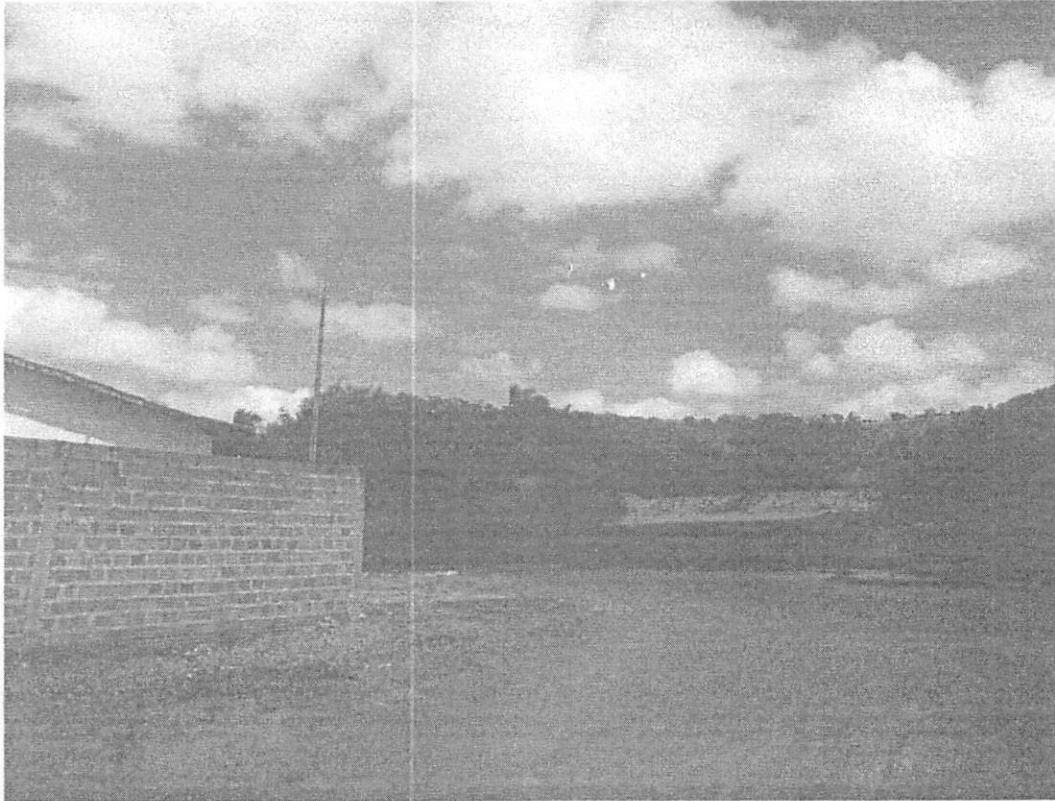

Trecho executado ligado entre a MA-034 e ao povoado gato zona rural de Passagem Franca-Ma.

*Antonio Marcos Bandeira dos Reis*  
**ANTONIO MARCOS BANDEIRA DOS REIS**  
ENGENHEIRO CIVIL  
CREA n.º 192067613-9  
CPF: 067.007.593-07

*Antonio Marcos B. dos Reis*  
Engenheiro Civil  
CREA: 192067613-9

Passagem Franca-MA, 06 de Abril de 2022

Este documento encontra-se registrado no Conselho Regional de Engenharia e Agronomia do Estado do Maranhão, vinculado à Certidão n.º 864081/2022, em 25/04/2022 emitida



Certidão n.º 864081/2022  
25/04/2022, 14:17

Chave de Impressão: x11cc

O documento neste ato registrado foi emitido em 25/04/2022 e contém 5 folhas





Certidão de Acervo Técnico - CAT  
Resolução Nº 1025 de 30 de Outubro de 2009  
Resolução Nº 218 de 29 de Junho de 1973

CREA-MA

CAT COM REGISTRO DE ATESTADO

864081/2022

Atividade concluída

Conselho Regional de Engenharia e Agronomia do Estado do Maranhão

Fls nº 0111003  
Visto 1122  
Página 1/8

CERTIFICAMOS, em cumprimento ao disposto na Resolução nº 1.025, de 30 de outubro de 2009, do Confea, que consta dos assentamentos deste Conselho Regional de Engenharia e Agronomia do Estado do Maranhão - Crea-MA, o Acervo Técnico do profissional **RAI ARAUJO NOLETO** referente à(s) Anotação(ões) de Responsabilidade Técnica - ART abaixo discriminada(s):

Profissional: **RAI ARAUJO NOLETO**  
Registro: **1115713272MA** RNP: **1115713272**  
Título profissional: **ENGENHEIRO CIVIL**

Número da ART: **MA20220505929** Tipo de ART: **OBRA / SERVIÇO** Registrada em: **03/03/2022** Baixada em: **05/04/2022**  
Forma de registro: **INICIAL** Participação técnica: **INDIVIDUAL**  
Empresa contratada: **S. DA S. COELHO EIRELI**

Contratante: **Prefeitura Municipal de Passagem Franca** CPF/CNPJ: **10.438.570/0001-11**  
Endereço do contratante: **PRAÇA Presidente Médici** Nº: **503**  
Complemento: Bairro: **Centro**  
Cidade: **Passagem Franca** UF: **MA** CEP: **65680000**  
Contrato: Celebrado em:  
Valor do contrato: **R\$ 1.998.231,77** Tipo de contratante: **Pessoa Jurídica de Direito Público**  
Ação institucional: **Outros**  
Endereço da obra/serviço: **TRECHO LIGANDO A MA 034 AO POVOADO GATO** Nº: **S/N**  
Complemento: Bairro: **ZONA RURAL**  
Cidade: **PASSAGEM FRANCA** UF: **MA** CEP: **65680000**  
Coordenadas Geográficas: **-6.134302, -43.768737**  
Data de início: **03/08/2021** Conclusão efetiva: **03/03/2022**  
Finalidade: **Outro**  
Proprietário: **Prefeitura Municipal de Passagem Franca** CPF/CNPJ: **10.438.570/0001-11**

Atividade Técnica: **16 - Execução ESTRUTURAS > OBRAS DE ARTE > #2.6.1 - DE PONTES 49 - Execução de obra 150.00 metro; 16 - Execução TRANSPORTES > INFRAESTRUTURA RODOVIÁRIA > #4.1.6 - DE BASE E SUB-BASE PARA RODOVIAS 49 - Execução de obra 40.70 quilômetro;**

**Observações**

**EXECUÇÃO DE 40,70 KM DE ESTRADAS VICINAIS E CONSTRUÇÃO DE PONTE DE MADEIRA EXT=30 M/H=5M NO MUNICÍPIO DE PASSAGEM FRANCA-MA, LIGANDO MA-134 AO POVOADO GATO.**

**Informações Complementares**

CERTIFICAMOS, finalmente, que se encontra vinculado à presente Certidão de Acervo Técnico – CAT, o atestado contendo 7 folha(s), expedido pelo contratante da obra/serviço, a quem cabe a responsabilidade pela veracidade e exatidão das informações nele constantes.

Certidão de Acervo Técnico nº **864081/2022**  
**25/04/2022, 14:12**  
**x11cc**

A Certidão de Acervo Técnico (CAT) à qual o atestado está vinculado constituirá prova da capacidade técnico-profissional da pessoa jurídica somente se o responsável técnico indicado estiver ou venha a ser integrado ao seu quadro técnico por meio de declaração entregue no momento da habilitação ou da entrega das propostas.

Certificamos que se encontra vinculado à presente CAT o atestado apresentado em cumprimento à Lei nº 8.666/93, expedido pela pessoa jurídica contratante, a quem cabe a responsabilidade pela veracidade e exatidão das informações nele constantes. É de responsabilidade deste Conselho a verificação da atividade profissional em conformidade com a Lei nº 5.194/66 e Resoluções do Conselho Federal de Engenharia e Agronomia - CONFEA.

Esta certidão perderá a validade, caso ocorra qualquer alteração posterior dos elementos cadastrais nela contidos.

Fica(m) Excluído(s), no entanto, o(s) serviço(s) cujas atribuições não competem ao(s) profissional(is) em questão.

A autenticidade desta Certidão pode ser verificada em: <https://crea-ma.sitac.com.br/publico/>, com a chave: x11cc





### ATESTADO DE CAPACIDADE TÉCNICA

Atestamos para os devidos fins e a quem interessa possa, que nos foram prestados com bom desempenho e nada tendo que desabone a conduta do prestador, que a empresa contratada: S. DA S. COELHO EIRELI, com Registro no CREA/MA nº 0005387973-MA, executou os serviços descritos abaixo com as seguintes características e com planilha orçamentaria em Anexo.

DADOS DE OBRA/SERVIÇOS	
Contrato/convênio	.....
Local de realização: TRECHO LIGANDO A MA 034 AO POVOADO GATO – ZONA RURAL, MUNICIPIO DE PASSAGEM FRANCA CEP: 65680000	
Nº da ART; MA20220505929	
Valor da Obra: R\$ 1.998.231,77 (Um Milhão, Novecentos e noventa e oito mil, duzentos e trinta e um reais e setenta e sete centavos).	
Período da Obra/Serviços: 03/08/2021 a 03/03/2022	
Parcela executada: 100%	
DADOS DO CONTRATANTE E PROPRIETÁRIO	
Nome ou razão social:	PREFEITURA MUNICIPAL DE PASSAGEM FRANCA
CPF / CNPJ:	10.438.570/0001-11
DADOS DA PESSOA JURÍDICA CONTRATADA	
Nome ou razão social:	S. DA S. COELHO EIRELI
CPF / CNPJ:	11.453.310/0001-88
DADOS DA PESSOA DO RESPONSÁVEL TÉCNICO DA CONTRATADA	
Nome Completo:	RAÍ ARAÚJO NOLETO
Nome ou Razão Social:	Engenheiro Civil
Registro Nacional:	1115713272
Registro no CREA/MA:	1115713272
DESCRIÇÃO DOS SERVIÇOS REALIZADOS	
EXECUÇÃO DE 40,70 KM DE ESTRADAS VICINAIS E CONSTRUÇÃO DE PONTE DE MADEIRA EXT=30 M/H=5M NO MUNICÍPIO DE PASSAGEM FRANCA-MA, LIGANDO MA-134 AO POVOADO GATO	
IDENTIFICAÇÃO DO SIGNAÁRIO	
Passagem Franca, 04 de Abril de 2022	

Contratante da Obra/Serviços:

MARLON SABA DE TORRES  
CPF: 799.880.403-34  
Prefeito Municipal

Pça. Presidente Médici, n.º 503 – Centro CEP. 65.680-000  
Telefax: (99) 3558-1212 e-mail: [pmpassagemfranca@bol.com.br](mailto:pmpassagemfranca@bol.com.br)  
CNPJ. 10.438.570-0001-11

Este documento encontra-se registrado no Conselho Regional de Engenharia e Agronomia do Estado do Maranhão, vinculado à Certidão nº 864081/2022, em 25/04/2022 em



Certidão nº 864081/2022  
25/04/2022, 14:17

Chave de Impressão: x11cc

O documento neste ato registrado foi emitido em 25/04/2022 e contém 1 folhas



PROponente: PREFEITURA MUNICIPAL DE PASSAGEM FRANCA - MA  
OBRA: RECUPERAÇÃO DA ESTRADAS VICINAIS NO MUNICÍPIO DE PASSAGEM FRANCA-MA, LIGANDO A MA 334 AO POVOADO GATO  
BDI: 26,15% ENCARGOS SOCIAIS: 116,88%  
Base de PREÇOS: SICROMA - DEZEMBRO DE 2020 - SEM DESONERAÇÃO  
SINAPI - JANEIRO - 2021

**PLANILHA ORÇAMENTÁRIA**

ITEM	BASE SICROMA 12.2021 SINAPI 01.2021	CÓDIGOS	DISCRIMINAÇÃO DOS SERVIÇOS	UNID	QUANT.	Preço Unitário sem BDI	P.TOTAL	%
<b>1.0</b>			<b>TRABALHOS INICIAIS</b>				<b>26.592,26</b>	<b>1,68%</b>
1.1	SICRO.MA 03.2018	5213417	Placa de identificação de obra em chapa metálica n°6	m²	14,40	245,26	3.531,74	
1.2	SINAPI.01/2021	93207	Barracão da obra e depósito de canteiro de obras	m²	36,00	640,57	23.060,52	
<b>2.0</b>			<b>TRABALHOS DE ADMINISTRAÇÃO DA OBRA</b>				<b>10.194,90</b>	<b>0,64%</b>
2.1	COMPOSIÇÃO PRÓPRIA 01		Administração de obra	und.	1,00	10.194,90	10.194,90	
<b>3.0</b>			<b>TRABALHOS DE MOBILIZAÇÃO E DESMOBILIZAÇÃO DA OBRA</b>				<b>3.942,11</b>	<b>0,26%</b>
3.1	COMPOSIÇÃO PRÓPRIA 02		Mobilização e demobilização	und.	1,00	3.942,11	3.942,11	
<b>4.0</b>			<b>TRABALHOS DE TERRAPLENAGEM</b>				<b>534.643,46</b>	<b>33,75%</b>
4.1	SICRO.MA 01.2021	5501700	Desm. dest. limpeza áreas clurv. diam. até 0,15 m	m²	122.100,00	0,41	50.061,00	
4.2	SICRO.MA 01.2021	4816008	Escavação e carga de material de jazida - aterro	m³	20.350,00	2,80	56.980,00	
4.3	SICRO.MA 01.2021	5914359	Transporte local c/ base. 10m3 em rodov. não pav.	bxkm	590.835,49	0,52	307.130,45	
4.4	SICRO.MA 01.2021	5502978	Compactação de aterros a 100% proctor normal	m²	40.700,00	2,96	120.472,00	
<b>5.0</b>			<b>TRABALHOS DE REVESTIMENTO PRIMÁRIO</b>				<b>843.054,32</b>	<b>53,26%</b>
5.1	SICRO.MA 01.2021	4915586	Reconformação dea plataforma	ha	24,42	202,47	4.944,32	
5.2	SICRO.MA 01.2021	5502965	Limpeza mecanizada da camada vegetal da área de jazida	m²	15.262,50	0,39	5.852,36	
5.3	SICRO.MA 01.2021	5502966	Expurgo de material vegetal de jazida	m²	5.799,75	2,02	11.715,50	
5.4	SICRO.MA 01.2021	4816008	Escavação e carga de material de jazida - cascalho	m³	40.700,00	2,20	89.540,00	
5.5	SICRO.MA 01.2021	5914359	Transporte local c/ base. 10m3 em rodov. não pav.	bxkm	1.216.014,25	0,52	632.327,41	
5.5	SICRO.MA 01.2021	5502978	Compactação de aterros a 100% proctor normal	m²	40.700,00	2,34	95.238,00	
5.5	SICRO.MA 01.2021	2004504	Escavação mecânica para execução das valetas e bigodes de drenagem pluvial	m	1.128,00	3,49	3.938,72	
<b>6.0</b>			<b>TRABALHOS DE DRENAGEM</b>				<b>162.371,61</b>	<b>10,25%</b>
6.1	COMPOSIÇÃO PRÓPRIA 03		PONTE DE MADEIRA EXT=30 M/H=5M	und	1,00	123.594,37	123.594,37	
6.2	SICRO.MA 01.2021	0604041	Corpo BSTC D= 1,00m - tubo concreto simples classe - PS 1, PB NBR-8880 DN 1000MM pláguas pluviais	m	32,00	663,10	21.219,20	
6.3	SICRO.MA 01.2021	0604121	Boca BSTC D= 1,00m normal	unid	12,00	1.463,17	17.558,04	
<b>7.0</b>			<b>TRABALHOS DE REPARAÇÃO E LIMPEZA DA ESTRADA</b>				<b>2.591,75</b>	<b>0,16%</b>
7.1	COMPOSIÇÃO PRÓPRIA 04		Reparação de danos físicos ao meio ambiente	m2	28.797,17	0,09	2.591,75	

TOTAL GERAL SEM BDI = 1.583.990,40

TOTAL BDI 26,15% = 414.241,37

TOTAL GERAL COM BDI = 1.998.231,77

*Maurício Sales de L.*

PREFEITURA MUNICIPAL DE PASSAGEM FRANCA - MA  
CNPJ: 10.438.570/0001-11  
REPRESENTANTE LEGAL

*Flávio Oliveira Silva*

S. DA S. COELHO EIRELI  
CNPJ: 11.453.310/0001-88  
REPRESENTANTE LEGAL



## LAUDO TÉCNICO

O presente Laudo Técnico tem por objetivo verificar e comprovar a fiel execução do serviço constante no Atestado de Capacidade Técnica emitido pelo, **PREFEITURA MUNICIPAL DE PASSAGEM FRANCA-MA** inscrito no CNPJ 10.438.570/0001-11, endereço Pça. Presidente Médici, n.º 503 – Centro CEP. 65.680-000, Passagem Franca-MA.

### DADOS DA OBRA/SERVIÇO:

**Contratante:** PREFEITURA MUNICIPAL DE PASSAGEM FRANCA

**CNPJ do Contratante:** 10.438.570/0001-11

**Endereço da obra/serviço:** TRECHO LIGANDO A MA 034 AO POVOADO GATO – ZONA RURAL, MUNICÍPIO DE PASSAGEM FRANCA CEP: 65680000

**Empresa Contratada:** S. DA S. COELHO EIRELI

**CNPJ da Empresa Contratada:** 11.453.310/0001-88

**Data de execução:** 03/08/2021 a 03/03/2022

**Objeto:**

EXECUÇÃO DE 40,70 KM DE ESTRADAS VICINAIS E CONSTRUÇÃO DE PONTE DE MADEIRA EXT=30 M/H=5M NO MUNICÍPIO DE PASSAGEM FRANCA-MA, LIGANDO MA-134 AO POVOADOGATO.

**ART DE EXECUÇÃO nº:** MA20220505929

**Responsável Técnico da empresa Contratada:** Raí Araujo Noieto

**Registro do RT no Crea:** 1115713272 CREA-MA

Corroboro, por haver constatado no local da obra/serviço e no período acima a veracidade das informações do Atestado Técnico emitido pelo contratante relativa às descrições dos itens/atividades desenvolvidas em quantitativos e qualitativamente especificados para a execução da obra ou serviço.

**Obs:** Deverá ser apresentada a Anotação de Responsabilidade Técnica – ART do Laudo Técnico.

**ART DO LAUDO nº:** MA20220517759

Antônio Marcos B. dos Reis  
Engenheiro Civil  
CREA: 192067613-9

Este documento encontra-se registrado no Conselho Regional de Engenharia e Agronomia do Estado do Maranhão, vinculado à Certidão nº 864081/2022, em 25/04/2022



Certidão nº 864081/2022  
25/04/2022, 14:17

Chave de Impressão: x11cc

O documento neste ato registrado foi emitido em 25/04/2022 e contém 5 folhas



## RELATÓRIO FOTOGRÁFICO



Trecho executado povoado gato zona rural de Passagem Franca-Ma.

Antonio Marcos B. dos S.  
Engenheiro Civil  
CREA: 192067613-9

Este documento encontra-se registrado no Conselho Regional de Engenharia e Agronomia do Estado do Maranhão, vinculado à Certidão nº 864081/2022, em 25/04/2022 emitida



Certidão nº 864081/2022  
25/04/2022, 14:17

Chave de Impressão: x11cc

O documento neste ato registrado foi emitido em 25/04/2022 e contém 5 folhas





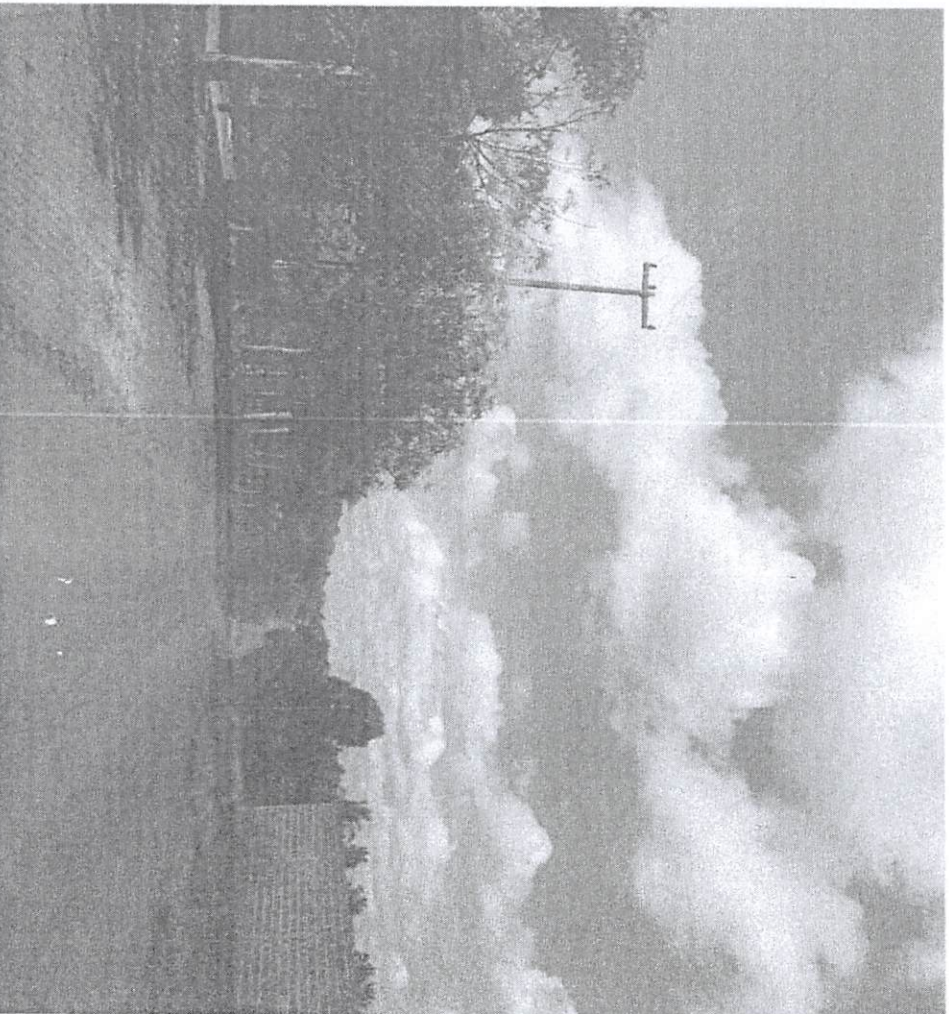

Trecho executado ligado entre a MA-034 e ao povoado gato zona rural de Passagem Franca-Ma.

Antonio Marcos B. dos Reis  
Engenheiro CMI  
CREA: 192087613-9



Este documento encontra-se registrado no Conselho Regional de Engenharia e Agronomia do Estado do Maranhão, vinculado à Certidão nº 864081/2022, emitida em 25/04/2022

Certidão nº 864081/2022  
25/04/2022, 14:17  
Chave de Impressão: x11cc  
O documento neste ato registrado foi emitido em 25/04/2022 e contém 5 folhas



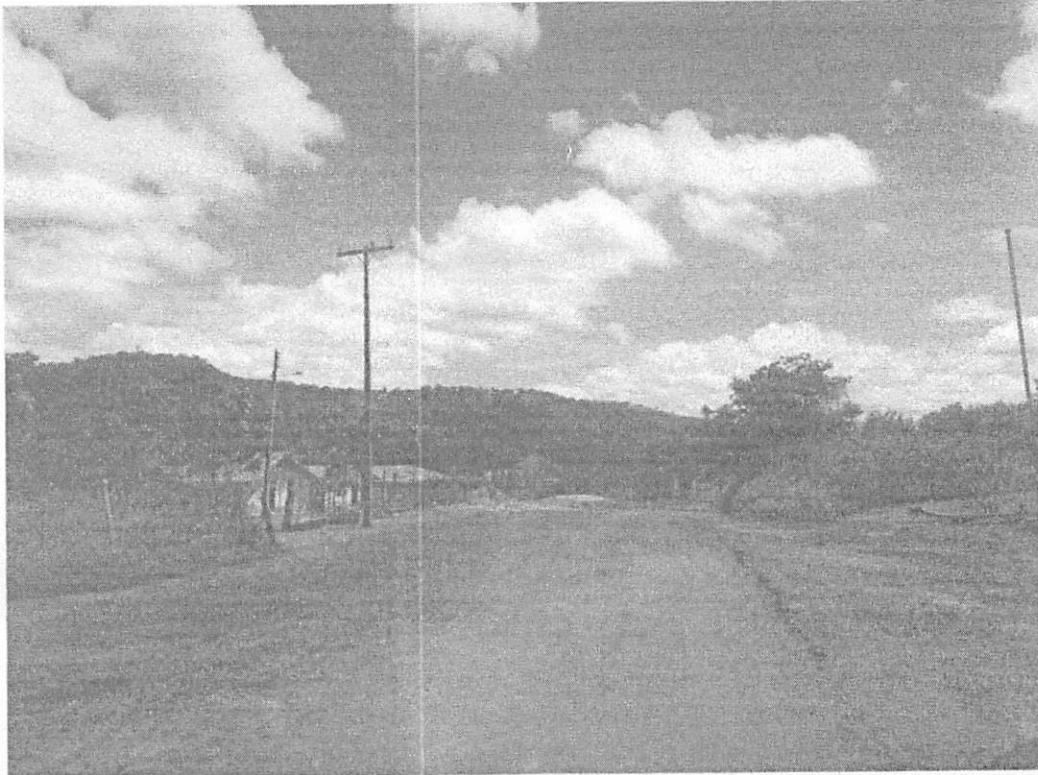

Trecho executado povoado Buritizinho que liga ao povoado gato zona rural de Passagem Franca-Ma.

Antônio Marcos B. dos Reis  
Engenheiro Civil  
CREA: 192067613-9

Este documento encontra-se registrado no Conselho Regional de Engenharia e Agronomia do Estado do Maranhão, vinculado à Certidão nº 864081/2022, em 25/04/2022 emitida



Certidão nº 864081/2022  
25/04/2022, 14:17

Chave de Impressão: x11cc

O documento neste ato registrado foi emitido em 25/04/2022 e contém 5 folhas



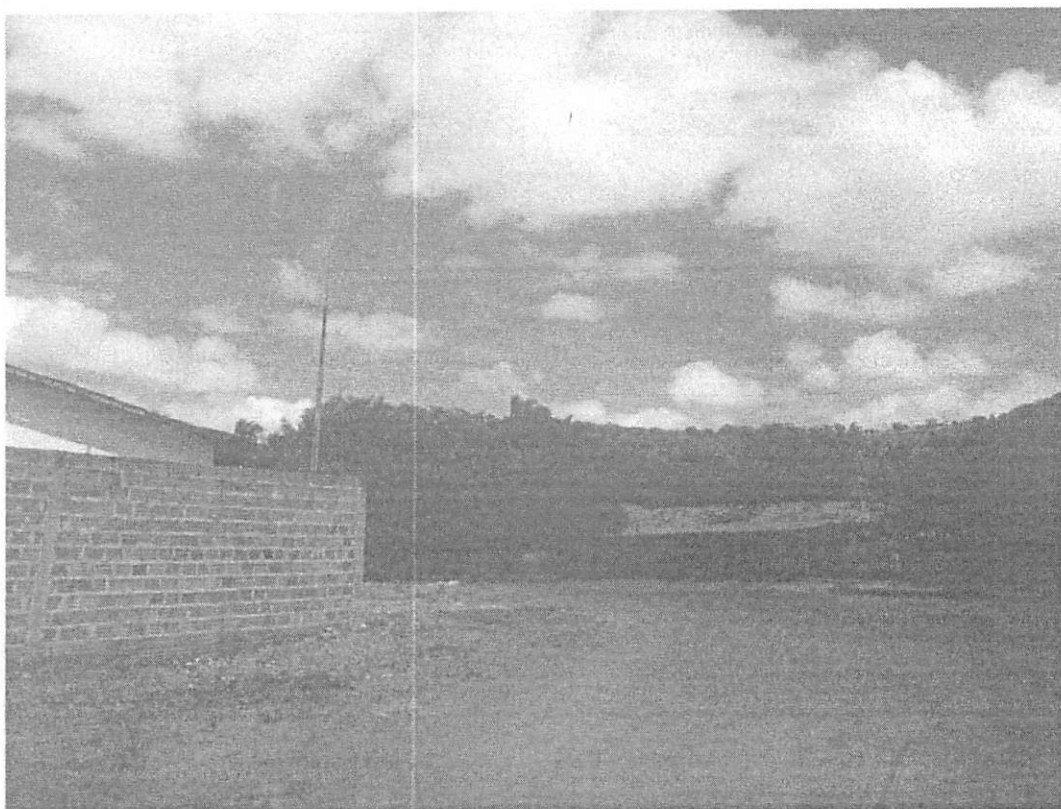

Trecho executado ligado entre a MA-034 e ao povoado gato zona rural de Passagem Franca-Ma.

*Antonio Marcos Bandeira dos Reis*  
**ANTONIO MARCOS BANDEIRA DOS REIS**  
ENGENHEIRO CIVIL  
CREA nº 192067613-9  
CPF: 067.007.593-07

*Antonio Marcos B. dos Reis*  
Engenheiro Civil  
CREA: 192067613-9

Passagem Franca-MA, 06 de Abril de 2022

Este documento encontra-se registrado no Conselho Regional de Engenharia e Agronomia do Estado do Maranhão, vinculado à Certidão nº 864081/2022, em 25/04/2022 emitida em



Certidão nº 864081/2022  
25/04/2022, 14:17

Chave de Impressão: x11cc

O documento neste ato registrado foi emitido em 25/04/2022 e contém 5 folhas





# Autenticidade de documentos

Sobre o Portal

Serviços

Legislação

Parceiros

Fale Conosco

Manuais

Municípios  
Implantados

Consultar  
Informações

Notificações

## DADOS DA CONSULTA

### Protocolo:

220450099

### Data do Protocolo:

12/04/2022

### Número de Registro:

21600079934

### Arquivamento:

20220450099

### Empresa:

S. DA S. COELHO LTDA

### Documento(s):

Documento de Interesse

< Voltar



(98) 2106-8500 Ver mais

Av. Pedro II, N°199 - Centro, São Luis - MA. 65010-450

ouvidoria@jucema.ma.gov.br

## ANÁLISE DE DEMONSTRAÇÕES CONTÁBEIS

Processo nº 04311202  
 Fls nº 1131  
 Visto  
 Página 1 de 8

**S DA S COELHO EIRELI**

0051

RUA DO PRADO, 234 - CENTRO - CEP : 65680-000

PASSAGEM FRANCA / MA

CNPJ: 11.453.310/0001-88

I.E.: 123248477

Local de Registro: Jucema

Data do Registro: 14/12/2009

Nº do Registro: 21600079934

Período Movimento: JANEIRO/2021 a DEZEMBRO/2021

FOLHA : 0001

**ÍNDICE DE LÍQUIDEZ****ÍNDICE DE LÍQUIDEZ GERAL**

$$\text{ILG} = \frac{\text{Ativo Circulante} + \text{Realizável a Longo Prazo}}{\text{Passivo Circulante} + \text{Passivo não Circulante}} \quad \text{ILG} = \frac{1.810.428,05}{26.253,44} \quad \text{ILG} : 68,9597$$

**ÍNDICE DE LÍQUIDEZ CORRENTE**

$$\text{ILC} = \frac{\text{Ativo Circulante}}{\text{Passivo Circulante}} \quad \text{ILC} = \frac{1.645.303,66}{26.253,44} \quad \text{ILC} : 62,67$$

**ÍNDICE DE LÍQUIDEZ SECA**

$$\text{ILS} = \frac{\text{Ativo Circulante} - \text{Estoque}}{\text{Passivo Circulante}} \quad \text{ILS} = \frac{1.475.303,66}{26.253,44} \quad \text{ILS} : 56,1947$$

**ÍNDICE DE LÍQUIDEZ IMEDIATA**

$$\text{ILI} = \frac{\text{Disponível}}{\text{Passivo Circulante}} \quad \text{ILI} = \frac{1.431.270,92}{26.253,44} \quad \text{ILI} : 54,5175$$

PASSAGEM FRANCA/MA, 31 de DEZEMBRO de 2021

ISAIAS ANRAFEL SÁ COUTINHO FERREIRA BEZERRA  
 CONTADOR  
 C.P.F. :042.679.183-50 RG : 0284297520040SSP/MA  
 C.R.C. :012773/O

FLAVIO OLIVEIRA SILVA  
 401 Titular Pessoa Física  
 C.P.F. :877.102.853-68  
 R.G. :0676820020189SES/MA

## ANÁLISE DE DEMONSTRAÇÕES CONTÁBEIS

Processo nº 011.1102  
Fis nº 1188  
Visto Página 2 de 8**S DA S COELHO EIRELI**

0051

RUA DO PRADO, 234 - CENTRO - CEP : 65680-000

PASSAGEM FRANCA / MA

CNPJ: 11.453.310/0001-88

I.E.: 123248477

Local de Registro: Jucema

Data do Registro: 14/12/2009

Nº do Registro: 21600079934

Período Movimento: JANEIRO/2021 a DEZEMBRO/2021

FOLHA : 0002

## ÍNDICE DE ESTRUTURA DO ATIVO

## ÍNDICE DE PARTICIPAÇÃO DO DISPONÍVEL

$$\text{IPD} = \frac{\text{Disponível}}{\text{Ativo Circulante}} = \frac{1.431.270,92}{1.645.303,66} \quad \text{IPD} = \frac{1.431.270,92}{1.645.303,66} \quad \text{IPD} : 0,8699$$

## ÍNDICE DE PARTICIPAÇÃO DOS ESTOQUES

$$\text{IPE} = \frac{\text{Estoque}}{\text{Ativo Circulante}} = \frac{170.000,00}{1.645.303,66} \quad \text{IPE} = \frac{170.000,00}{1.645.303,66} \quad \text{IPE} : 0,1033$$

## ÍNDICE DE PARTICIPAÇÃO DO ATIVO CIRCULANTE

$$\text{IPAC} = \frac{\text{Ativo Circulante}}{\text{Ativo}} = \frac{1.645.303,66}{2.084.341,25} \quad \text{IPAC} = \frac{1.645.303,66}{2.084.341,25} \quad \text{IPAC} : 0,7894$$

## ÍNDICE DE PARTICIPAÇÃO DE CREDORES

$$\text{IPC} = \frac{\text{Fornecedores}}{\text{Ativo Circulante}} = \frac{7.308,47}{1.645.303,66} \quad \text{IPC} = \frac{7.308,47}{1.645.303,66} \quad \text{IPC} : 0,0044$$

PASSAGEM FRANCA/MA, 31 de DEZEMBRO de 2021

ISAIAS ANRAFEL SÁ COUTINHO FERREIRA BEZERRA  
CONTADOR  
C.P.F. :042.679.183-50 RG : 0284297520040SSP/MA  
C.R.C. :012773/O

FLAVIO OLIVEIRA SILVA  
401 Titular Pessoa Física  
C.P.F. :877.102.853-68  
R.G. :0676820020189SES/MA

**ANÁLISE DE DEMONSTRAÇÕES CONTÁBEIS**

**S DA S COELHO EIRELI**

0051

RUA DO PRADO, 234 - CENTRO - CEP : 65680-000

PASSAGEM FRANCA / MA

CNPJ: 11.453.310/0001-88

I.E.: 123248477

Local de Registro: Jucema

Data do Registro: 14/12/2009

Nº do Registro: 21600079934

Período Movimento: JANEIRO/2021 a DEZEMBRO/2021

FOLHA : 0003

**ÍNDICE DE ESTRUTURA DO PASSIVO**

**ÍNDICE DE VARIAÇÃO DOS RECURSOS PRÓPRIOS**

IVRP =	$\frac{\text{Patrimônio Líquido}}{\text{Patrimônio Líquido Anterior}}$	IVRP =	$\frac{2.058.087,81}{2.033.069,04}$	IVRP :	1,0123
--------	--	--------	-------------------------------------	--------	--------

**ÍNDICE DE PARTICIPAÇÃO DO E.L.P.**

IPELP =	$\frac{\text{Patrimônio Líquido}}{\text{Passivo não Circulante}}$	IPELP =	$\frac{2.058.087,81}{0,00}$	IPELP :	2058087,81
---------	---	---------	-----------------------------	---------	------------

**ÍNDICE DE PARTICIPAÇÃO DO EXIGÍVEL TOTAL**

IPET =	$\frac{\text{Patrimônio Líquido}}{\text{Passivo Circulante}}$	IPET =	$\frac{2.058.087,81}{26.253,44}$	IPET :	78,3931
--------	---	--------	----------------------------------	--------	---------

**ÍNDICE DE PARTICIPAÇÃO DO PASSIVO**

IPP =	$\frac{\text{Patrimônio Líquido}}{\text{Passivo}}$	IPP =	$\frac{2.058.087,81}{2.084.341,25}$	IPP :	0,9874
-------	--	-------	-------------------------------------	-------	--------

**ÍNDICE DE CAPITAL DE GIRO**

**CAPITALIZAÇÃO**

C =	$\frac{\text{Patrimônio Líquido} * 100}{\text{Ativo}}$	C =	$\frac{205.808.781,00}{2.084.341,25}$	C :	98,7404
-----	--	-----	---------------------------------------	-----	---------

**IMOBILIZAÇÃO DO CAPITAL PRÓPRIO**

IC =	$\frac{\text{Ativo Imobilizado} * 100}{\text{Patrimônio Líquido}}$	IC =	$\frac{25.135.423,00}{2.058.087,81}$	IC :	12,213
------	--	------	--------------------------------------	------	--------

**LÍQUIDEZ DOS RECURSOS PRÓPRIOS**

LRP =	$\frac{\text{Capital de Giro}}{\text{Patrimônio Líquido}}$	LRP =	$\frac{1.645.303,66}{2.058.087,81}$	LRP :	0,7994
-------	--	-------	-------------------------------------	-------	--------

PASSAGEM FRANCA/MA, 31 de DEZEMBRO de 2021

ISAIAS ANRAFEL SÁ COUTINHO FERREIRA BEZERRA  
CONTADOR  
C.P.F. :042.679.183-50 RG : 0284297520040SSP/MA  
C.R.C. :012773/O

FLAVIO OLIVEIRA SILVA  
401 Titular Pessoa Física  
C.P.F. :877.102.853-68  
R.G. :0676820020189SES/MA

## ANÁLISE DE DEMONSTRAÇÕES CONTÁBEIS

 Processo nº: 04211003  
 Fls nº: 1134  
 Visto Página 4 de 8

0051

**S DA S COELHO EIRELI**

RUA DO PRADO, 234 - CENTRO - CEP : 65680-000

PASSAGEM FRANCA / MA

CNPJ: 11.453.310/0001-88

I.E.: 123248477

Local de Registro: Jucema

Data do Registro: 14/12/2009

Nº do Registro: 21600079934

Período Movimento: JANEIRO/2021 a DEZEMBRO/2021

FOLHA : 0004

**ÍNDICE DE ENDIVIDAMENTO****ÍNDICE DE ENDIVIDAMENTO GERAL**

$$\text{IEG} = \frac{\text{Passivo Circulante} + \text{Passivo não Circulante}}{\text{Ativo}} = \frac{26.253,44}{2.084.341,25} \quad \text{IEG} = \frac{26.253,44}{2.084.341,25} \quad \text{IEG} : 0,0126$$

**ÍNDICE DE ENDIVIDAMENTO CORRENTE**

$$\text{IEC} = \frac{\text{Passivo Circulante}}{\text{Ativo}} = \frac{26.253,44}{2.084.341,25} \quad \text{IEC} = \frac{26.253,44}{2.084.341,25} \quad \text{IEC} : 0,0126$$

**ÍNDICE DE CAPITAL DE TERCEIROS**

$$\text{ICT} = \frac{\text{Passivo Circulante} + \text{Passivo não Circulante}}{\text{Patrimônio Líquido}} = \frac{26.253,44}{2.058.087,81} \quad \text{ICT} = \frac{26.253,44}{2.058.087,81} \quad \text{ICT} : 0,0128$$

PASSAGEM FRANCA/MA, 31 de DEZEMBRO de 2021

 ISAIAS ANRAFEL SÁ COUTINHO FERREIRA BEZERRA  
 CONTADOR  
 C.P.F. :042.679.183-50 RG : 0284297520040SSP/MA  
 C.R.C. :012773/O

 FLAVIO OLIVEIRA SILVA  
 401 Titular Pessoa Física  
 C.P.F. :877.102.853-68  
 R.G. :0676820020189SES/MA



**ANÁLISE DE DEMONSTRAÇÕES CONTÁBEIS**

**S DA S COELHO EIRELI**

0051

RUA DO PRADO, 234 - CENTRO - CEP : 65680-000

PASSAGEM FRANCA / MA

CNPJ: 11.453.310/0001-88

I.E.: 123248477

Local de Registro: Jucema

Data do Registro: 14/12/2009

Nº do Registro: 21600079934

Período Movimento: JANEIRO/2021 a DEZEMBRO/2021

FOLHA : 0005

**ÍNDICE DE RENTABILIDADE**

**ÍNDICE DE GIRO DO ATIVO**

$$\text{IGA} = \frac{\text{Receitas}}{\text{Ativo}} \quad \text{IGA} = \frac{809.706,87}{2.084.341,25} \quad \text{IGA : } 0,3885$$

**MARGEM OPERACIONAL**

$$\text{MO} = \frac{\text{Lucro/Prejuízo Operacional}}{\text{Receitas}} \quad \text{MO} = \frac{1.459.166,25}{809.706,87} \quad \text{MO : } 1,80209197187619$$

**RENTABILIDADE DO ATIVO**

$$\text{RA} = \frac{\text{Lucro/Prejuízo do Exercício}}{\text{Ativo}} \quad \text{RA} = \frac{1.459.166,25}{2.084.341,25} \quad \text{RA : } 0,7001$$

**RENTABILIDADE DO PATRIMÔNIO LÍQUIDO**

$$\text{RPL} = \frac{\text{Lucro/Prejuízo do Exercício} * 100}{\text{Patrimônio Líquido}} \quad \text{RPL} = \frac{145.916.625,00}{2.058.087,81} \quad \text{RPL : } 70,8991$$

**ÍNDICE RECEITAS SOBRE DESPESAS**

$$\text{IRD} = \frac{\text{Receitas}}{\text{Despesas}} \quad \text{IRD} = \frac{809.706,87}{784.688,10} \quad \text{IRD : } 1,0319$$

**ÍNDICE DE INDEPENDÊNCIA FINANCEIRA**

**ÍNDICE DE INDEPENDÊNCIA FINANCEIRA**

$$\text{IIF} = \frac{\text{Patrimônio Líquido}}{\text{Ativo}} \quad \text{IIF} = \frac{2.058.087,81}{2.084.341,25} \quad \text{IIF : } 0,9874$$

**ÍNDICE DE SOLVÊNCIA GERAL**

**ÍNDICE DE SOLVÊNCIA GERAL**

$$\text{ISG} = \frac{\text{Ativo}}{\text{Passivo Circulante} + \text{Passivo não Circulante}} \quad \text{ISG} = \frac{2.084.341,25}{26.253,44} \quad \text{ISG : } 79,3931$$

PASSAGEM FRANCA/MA, 31 de DEZEMBRO de 2021

ISAIAS ANRAFEL SÁ COUTINHO FERREIRA BEZERRA  
 CONTADOR  
 C.P.F. :042.679.183-50 RG : 0284297520040SSP/MA  
 C.R.C. :012773/O

FLAVIO OLIVEIRA SILVA  
 401 Titular Pessoa Fisica  
 C.P.F. :877.102.853-68  
 R.G. :0676820020189SES/MA

## ANÁLISE DE DEMONSTRAÇÕES CONTÁBEIS

Processo n.º 014/1202  
Fls n.º Página 6 de 8  
Visto 0051

## S DA S COELHO EIRELI

RUA DO PRADO, 234 - CENTRO - CEP : 65680-000

PASSAGEM FRANCA / MA

CNPJ: 11.453.310/0001-88

I.E.: 123248477

Local de Registro: Jucema

Data do Registro: 14/12/2009

Nº do Registro: 21600079934

Período Movimento: JANEIRO/2021 a DEZEMBRO/2021

FOLHA : 0006

## ÍNDICE DE GRAU DE IMOBILIZAÇÃO

## ÍNDICE DE GRAU DE IMOBILIZAÇÃO

IGI =	Ativo Imobilizado	251.354,23	IGI =		
	Patrimônio Líquido	2.058.087,81		IGI :	0,1221

PASSAGEM FRANCA/MA, 31 de DEZEMBRO de 2021

ISAIAS ANRAFEL SÁ COUTINHO FERREIRA BEZERRA  
CONTADOR  
C.P.F. :042.679.183-50 RG : 0284297520040SSP/MA  
C.R.C. :012773/O

FLAVIO OLIVEIRA SILVA  
401 Titular Pessoa Física  
C.P.F. :877.102.853-68  
R.G. :0676820020189SES/MA

## NOTAS EXPLICATIVAS

**S DA S COELHO EIRELI**

FOLHA: 7

RUA DO PRADO, 234 - CENTRO - CEP : 65680-000

PASSAGEM FRANCA / MA

CNPJ: 11.453.310/0001-88

Local de Registro: JUCEMA

Inscrição Estadual: 123248477

Data de Registro: 14/12/2009

Nº do Registro: 21600079934

Conforme dermina a Resolução do CFC No. 1.296/10 (NBC - TG - 03) Demonstração do Fluxo de Caixa e Resolução do CFC No. 1.376/11 (NBC TG 26) - Apresentação Demonstrações Contabeis, os valores contabilizados neste sub-grupo representam medas em caixa e deposito avista em conta bancaria , bem como os recursos que possuem as mesma caracteristica de liquidez de caixa e de disponibilidade imediata ou ate 90 (noventa) dias e que estão sujeitos a insignificante risco de mudança de valor, podendo ate mesmo sendo integralizado no capital social..

I - Foi-se adotado o Regime de Competência para apropriação das receitas e das despesas;

II - As receitas são apuradas de acordo as notas fiscais emitidas pelo responsavel legal da empresa;

III - As despesas são escrituradas através de Notas Fiscais e Recibos de posse do responsavel legal;

ISAIAS ANRAFEL SÁ COUTINHO FERREIRA BEZERRA

CONTADOR

C.P.F. :042.679.183-50 RG : 0284297520040SSP/MA

C.R.C. :MA-012773/O

FLAVIO OLIVEIRA SILVA

401 Titular Pessoa Fisica

C.P.F. :877.102.853-68

R.G. :0676820020189SES/MA



MINISTÉRIO DA ECONOMIA  
Secretaria Especial de Desburocratização, Gestão e Governo Digital  
Secretaria de Governo Digital  
Departamento Nacional de Registro Empresarial e Integração

Processo n.º 04241203  
Fls n.º 1138  
Visto Página 8 de 8

## ASSINATURA ELETRÔNICA

Certificamos que o ato da empresa S. DA S. COELHO EIRELI consta assinado digitalmente por:

IDENTIFICAÇÃO DO(S) ASSINANTE(S)	
CPF/CNPJ	Nome
04267918350	ISAIAS ANRAFAEL SA COUTINHO FERREIRA BEZERRA
87710285368	FLAVIO OLIVEIRA SILVA

CERTIFICO O REGISTRO EM 12/04/2022 17:24 SOB N° 20220450099.  
PROTOCOLO: 220450099 DE 12/04/2022.  
CÓDIGO DE VERIFICAÇÃO: 12204669126. CNPJ DA SEDE: 11453310000188.  
NIRE: 21600079934. COM EFEITOS DO REGISTRO EM: 12/04/2022.  
S. DA S. COELHO EIRELI

**JUCEMA**

LARISSA ROCHA DA SILVA  
SECRETÁRIA-GERAL  
[www.empresafacil.ma.gov.br](http://www.empresafacil.ma.gov.br)

A validade deste documento, se impresso, fica sujeito à comprovação de sua autenticidade nos respectivos portais, informando seus respectivos códigos de verificação.



# Autenticidade de documentos

Sobre o Portal

Serviços

Legislação

Parceiros

Fale Conosco

Manuais

Municípios  
Implantados

Consultar  
Informações

Notificações



## DADOS DA CONSULTA

### Protocolo:

📄 220721017

### Data do Protocolo:

📅 08/06/2022

### Número de Registro:

📄 21600079934

### Arquivamento:

📄 20220721017

### Empresa:

🏢 F O S EMPREENDIMENTO LTDA

### Documento(s):

📄 Documento de Interesse

< Voltar



(98) 2106-8500 Ver mais

Av. Pedro II, N°199 - Centro, São Luis - MA. 65010-450

ouvidoria@jucema.ma.gov.br



Visto

**D. F. C. (Método Direto)**

0051

**F O S EMPREENDIMENTO EIRELI**

RUA DO PRADO, 234 - CENTRO - CEP : 65680-000

PASSAGEM FRANCA / MA

CNPJ: 11.453.310/0001-88

Inscrição Estadual: 123248477

Local de Registro: Jucema

Data do Registro: 14/12/2009

Nº do Registro: 21600079934

Período Movimento: JANEIRO/2021 a DEZEMBRO/2021

FOLHA: 1

MÉTODO DIRETO	VALOR
<b>Das Atividades Operacionais</b>	
(+) Recebimento de Clientes e outros	809.706,87
3.01.01.02.0001 - SERVIÇOS PRESTADOS	809.706,87
(-) Pagamento a Fornecedores	16.500,00
2.01.01.01.0001 - FORNECEDORES GERAIS	16.500,00
(-) Pagamento a Funcionários	143.495,00
2.01.02.01.0001 - SALARIOS A PAGAR	143.495,00
(-) Recolhimentos ao governo	10.797,40
2.01.02.02.0001 - INSS A RECOLHER	10.797,40
(-) Pagamentos a credores diversos	0,00
(=) Disponibilidades geradas pelas atividades operacionais	<b>638.914,47</b>
<b>Das Atividades de Investimentos</b>	
(+) Recebimento de Venda de Imobilizado	0,00
(+) Recebimento de Dividendos	0,00
(-) Aquisição de Ativo Permanente	0,00
(=) Disponibilidades geradas pelas atividades de investimentos	<b>0,00</b>
<b>Das Atividades de Financiamentos</b>	
(+) Novos Empréstimos	0,00
(+) Emissão de Debêntures	0,00
(+) Integralização de Capital	0,00
(-) Amortização de Empréstimos	0,00
(-) Pagamento de Dividendos	0,00
(=) Disponibilidades geradas pelas atividades de financiamentos	<b>0,00</b>
<b>Aumento/Diminuição nas Disponibilidades</b>	
(=) Disponibilidades no Início do Período	1.554.120,43
(=) Disponibilidades no Período	638.914,47
(=) Disponibilidades no Final do Período	2.193.034,90

PASSAGEM FRANCA / MA, 02 de Janeiro de 2022

ISAIAS ANRAFEL SÁ COUTINHO FERREIRA BEZERRA  
 Contador  
 C.P.F.: 042.679.183-50 R.G. : 0284297520040SSP/M/  
 C.R.C.: MA-012773/O

FLAVIO OLIVEIRA SILVA  
 401 Titular Pessoa Fisica  
 C.P.F.: 877.102.853-68 R.G.: 0676820020189SES/M/



MINISTÉRIO DA ECONOMIA  
Secretaria Especial de Desburocratização, Gestão e Governo Digital  
Secretaria de Governo Digital  
Departamento Nacional de Registro Empresarial e Integração

Processo nº 1132/2022  
Fls. página 2 de 241  
Visto \_\_\_\_\_

## ASSINATURA ELETRÔNICA

Certificamos que o ato da empresa F O S EMPREENDIMENTO EIRELI consta assinado digitalmente por:

IDENTIFICAÇÃO DO(S) ASSINANTE(S)	
CPF/CNPJ	Nome
04267918350	ISAIAS ANRADEL SA COUTINHO FERREIRA BEZERRA
87710285368	FLAVIO OLIVEIRA SILVA

CERTIFICO O REGISTRO EM 08/06/2022 10:26 SOB N° 20220721017.  
PROTOCOLO: 220721017 DE 08/06/2022.  
CÓDIGO DE VERIFICAÇÃO: 12207317905. CNPJ DA SEDE: 11453310000188.  
NIRE: 21600079934. COM EFEITOS DO REGISTRO EM: 08/06/2022.  
F O S EMPREENDIMENTO EIRELI

**JUCEMA**

RICARDO DINIZ DIAS  
SECRETÁRIO-GERAL  
[www.empresafacil.ma.gov.br](http://www.empresafacil.ma.gov.br)

A validade deste documento, se impresso, fica sujeito à comprovação de sua autenticidade nos respectivos portais, informando seus respectivos códigos de verificação.



ACESSO PÚBLICO \ CONFIRMAÇÃO DE  
VERACIDADE

---

**Certificação Digital de Documento Emitido**

Dados do documento CERTIDÃO DE HABILITAÇÃO PROFISSIONAL

Número de Controle: 910853  
Data de emissão: 11/12/2022 às 14:19:45  
Validade: 11/03/2023  
Número Registro: MA-012773/O-9  
Nome: ISAIAS ANRAFEL SÁ COUTINHO FERREIRA BEZERRA

[Voltar](#)





ESTADO DO MARANHÃO  
MUNICÍPIO DE ESPERANTINÓPOLIS  
SECRETARIA MUNICIPAL DE OBRAS, HABITAÇÃO E TRANSPORTE  
CNPJ: 06.376.669/0001-69

PROCESSO 012.11202  
Fls nº 1363  
Visto e  
PREFEITURA DE ESPERANTINÓPOLIS  
Desenvolvimento para todos

### TERMO DE HOMOLOGAÇÃO DA CONCORRÊNCIA nº 004/2022

Após constatada a regularidade dos atos procedimentais, a autoridade competente, eu, Sr. Sueldo Sankly de Freitas Formiga, Secretário Municipal de Obras, Habitação e Transporte, **HOMOLOGA** a adjudicação referente à **CONCORRÊNCIA nº 004/2022**, cujo objeto é a contratação de empresa especializada para a manutenção de estradas vicinais no município de Esperantinópolis- MA, pelo valor global de R\$ 1.351.815,56 (um milhão trezentos e cinquenta e um mil oitocentos e quinze reais e cinquenta e seis centavos). Homologado para empresa: **REALIZA CONSTRUÇÕES E SERVIÇOS, CNPJ: 05.001.016/0001-32**, sediada na Rua Frederico Bulhão, Nº 2077, Bairro: Goiabal, CEP: 65. 725-000 PEDREIRAS/MA.

Esperantinópolis – MA, 11 de abril de 2023.

  
\_\_\_\_\_  
Secretaria Municipal de Obras, Habitação e Transporte.  
Sueldo Sankly de Freitas Formiga  
Secretário  
Portaria: 014/2021



ESTADO DO MARANHÃO  
MUNICÍPIO DE ESPERANTINÓPOLIS  
COMISSÃO PERMANENTE DE LICITAÇÃO  
CNPJ: 06.376.669/0001-69



Processo: 042/2022  
Fls nº 1364  
Visto e

## RESULTADO DO JULGAMENTO DA LICITAÇÃO CONCORRÊNCIA nº 004/2022

A PREFEITURA MUNICIPAL DE ESPERANTINÓPOLIS-MA por intermédio da Secretaria Municipal de Obras, Habitação e Transporte, através do Presidente da Comissão Permanente de Licitação a Sr. Antônio Caitano Lima, torna público o resultado da **CONCORRÊNCIA nº 004/2022**, que tem por objeto: contratação de empresa especializada para a manutenção de estradas vicinais no município de Esperantinópolis- MA. Foi **ADJUDICADO e HOMOLOGADO** o objeto desta licitação à seguinte licitante:

### TERMO DE ADJUDICAÇÃO

Após analisar a licitação na modalidade **CONCORRÊNCIA nº 004/2022**, que tem como objeto a contratação de empresa especializada para a manutenção de estradas vicinais no município de Esperantinópolis- MA, conforme Anexo I do Edital da **CONCORRÊNCIA**, supra, a Comissão Permanente de Licitação – CPL, no uso de suas atribuições legais, que lhe são conferidas pela Lei 8.666/93, tendo em vista o resultado apresentado no processo licitatório supracitado, aprova e adjudica o objeto acima à empresa: **REALIZA CONSTRUÇÕES E SERVIÇOS, CNPJ: 05.001.016/0001-32**, sediada na Rua Frederico Bulhão, Nº 2077, Bairro: Goiabal, CEP: 65. 725-000 PEDREIRAS/MA, pelo valor global de R\$ 1.351.815,56 (um milhão trezentos e cinquenta e um mil oitocentos e quinze reais e cinquenta e seis centavos).

A licitação foi realizada pelo critério de menor preço, sendo o presente certame homologado pelo Sr. Sueldo Sankly de Freitas Formiga, Secretário Municipal de Obras, Habitação e Transporte, autoridade competente, conforme resultado indicado abaixo:

### TERMO DE HOMOLOGAÇÃO DA CONCORRÊNCIA nº 004/2022

Após constatada a regularidade dos atos procedimentais, a autoridade competente, eu, Sr. Sueldo Sankly de Freitas Formiga, Secretário Municipal de Obras, Habitação e Transporte, **HOMOLOGA** a adjudicação referente à **CONCORRÊNCIA nº 004/2022**, cujo objeto é a contratação de empresa especializada para a manutenção de estradas vicinais no município de Esperantinópolis- MA, pelo valor global de R\$ 1.351.815,56 (um milhão trezentos e cinquenta e um mil oitocentos e quinze reais e cinquenta e seis centavos). Homologado para empresa: **REALIZA CONSTRUÇÕES E SERVIÇOS, CNPJ: 05.001.016/0001-32**, sediada na Rua Frederico Bulhão, Nº 2077, Bairro: Goiabal, CEP: 65. 725-000 PEDREIRAS/MA.

Esperantinópolis - MA, Estado do Maranhão, em 11 de abril de 2023.

  
\_\_\_\_\_  
Antônio Caitano Lima  
Presidente - CPL  
Portaria 034/2023



ESTADO DO MARANHÃO  
MUNICÍPIO DE ESPERANTINÓPOLIS  
SECRETARIA MUNICIPAL DE OBRAS, HABITAÇÃO E TRANSPORTE  
CNPJ: 06.376.669/0001-69



Processo n.º 012/2023  
Fls n.º 1368  
Visto                     

## CONVOCAÇÃO PARA ASSINATURA DO CONTRATO

O Município de Esperantinópolis, através da Secretaria Municipal de Educação, convoca o signatário da Empresa: **REALIZA CONSTRUÇÕES E SERVIÇOS, CNPJ: 05.001.016/0001-32**, sediada na Rua Frederico Bulhão, Nº 2077, Bairro: Goiabal, CEP: 65. 725-000 PEDREIRAS/MA, para assinatura do contrato decorrente da licitação na modalidade **CONCORRÊNCIA n.º 004/2022**, referente a contratação de empresa especializada para a manutenção de estradas vicinais no município de Esperantinópolis- MA.

Cumpre-nos informar que a desatenção injustificada acarretará as sanções previstas em lei.

Sendo o que de momento se nos apresenta, subscrevemo-nos com apreço.

Esperantinópolis – MA, 12 de abril de 2023.

  
\_\_\_\_\_  
Secretaria Municipal de Obras, Habitação e Transporte.  
Sueldo Sankly de Freitas Formiga  
Secretário  
Portaria: 014/2021

RECEBI EM 12 / 04 / 23.

  
\_\_\_\_\_  
REALIZA CONSTRUÇÕES E SERVIÇOS  
CNPJ: 05.001.016/0001-32  
MARIA VANDEILDE SILVA LIMA  
CPF: 407.854.403-72



**MINISTÉRIO DA FAZENDA**  
Secretaria da Receita Federal do Brasil  
Procuradoria-Geral da Fazenda Nacional

**CERTIDÃO POSITIVA COM EFEITOS DE NEGATIVA DE DÉBITOS RELATIVOS AOS TRIBUTOS  
FEDERAIS E À DÍVIDA ATIVA DA UNIÃO**

**Nome: REALIZA CONSTRUCOES E SERVICOS LTDA**  
**CNPJ: 05.001.016/0001-32**

Ressalvado o direito de a Fazenda Nacional cobrar e inscrever quaisquer dívidas de responsabilidade do sujeito passivo acima identificado que vierem a ser apuradas, é certificado que:

1. constam débitos administrados pela Secretaria da Receita Federal do Brasil (RFB) com exigibilidade suspensa nos termos do art. 151 da Lei nº 5.172, de 25 de outubro de 1966 - Código Tributário Nacional (CTN), ou objeto de decisão judicial que determina sua desconsideração para fins de certificação da regularidade fiscal, ou ainda não vencidos; e
2. não constam inscrições em Dívida Ativa da União (DAU) na Procuradoria-Geral da Fazenda Nacional (PGFN).

Conforme disposto nos arts. 205 e 206 do CTN, este documento tem os mesmos efeitos da certidão negativa.

Esta certidão é válida para o estabelecimento matriz e suas filiais e, no caso de ente federativo, para todos os órgãos e fundos públicos da administração direta a ele vinculados. Refere-se à situação do sujeito passivo no âmbito da RFB e da PGFN e abrange inclusive as contribuições sociais previstas nas alíneas 'a' a 'd' do parágrafo único do art. 11 da Lei nº 8.212, de 24 de julho de 1991.

A aceitação desta certidão está condicionada à verificação de sua autenticidade na Internet, nos endereços <<http://rfb.gov.br>> ou <<http://www.pgfn.gov.br>>.

Certidão emitida gratuitamente com base na Portaria Conjunta RFB/PGFN nº 1.751, de 2/10/2014.  
Emitida às 09:55:18 do dia 10/02/2023 <hora e data de Brasília>.  
Válida até 09/08/2023.  
Código de controle da certidão: **2970.A951.ECED.EE86**  
Qualquer rasura ou emenda invalidará este documento.



Processo nº 0141120  
Fls nº 136A  
Visto e

**GOVERNO DO ESTADO DO MARANHÃO  
SECRETARIA DE ESTADO DA FAZENDA**

**CERTIDÃO NEGATIVA DE DÉBITO**

**Nº Certidão:** 017091/23

**Data da**

02/02/2023 11:08:34

**Inscrição Estadual:** 121994120

**CPF/CNPJ:** 05001016000132

**Razão Social:** REALIZA CONSTRUCOES E SERVICOS LTDA

**Endereço:** RUA FREDERICO BULHAO, 2077 CEP: 65725000 - GOIABAL

**Telefone:** (98)36421937

**Município:** PEDREIRAS

**UF:** MA

Certificamos que, após a realização das consultas procedidas no sistema desta Secretaria, substanciado pelos artigos 240 a 242, da lei nº 7.799, de 19/12/2002 e disposto no artigo 205 da lei nº 5.172, de 25 de outubro de 1966 (Código Tributário Nacional), não constam débitos relativos aos tributos estaduais, administrados por esta Secretaria, em nome do sujeito passivo acima identificado. Ressalvado, todavia, à Fazenda Pública Estadual o direito da cobrança de dívidas que venham a ser apuradas e não alcançadas pela decadência.

**Validade da Certidão: 120 (cento e vinte) dias: 02/06/2023.**

A autenticidade desta certidão deverá ser confirmada no endereço:

<http://portal.sefaz.ma.gov.br/>, clicando no item "Certidões" e em seguida em "Validação de Certidão Negativa de Débito".

**CERTIDÃO EMITIDA GRATUITAMENTE.**

**Data Impressão:** 23/02/2023 10:16:51



Processo nº 0112/1202  
Fls nº 1368  
Visto

**GOVERNO DO ESTADO DO MARANHÃO  
SECRETARIA DE ESTADO DA FAZENDA**

**CERTIDÃO NEGATIVA DE DÍVIDA ATIVA**

**Nº Certidão:** 013070/23

**Data da**

23/02/2023 08:41:37

**Inscrição Estadual:** 121994120

**CPF/CNPJ:** 05001016000132

**Razão Social:** REALIZA CONSTRUCOES E SERVICOS LTDA

**Endereço:** RUA FREDERICO BULHAO, 2077 CEP: 65725000 - GOIABAL

**Telefone:** (98)36421937

**Município:** PEDREIRAS

**UF:** MA

Certificamos que, após a realização das consultas procedidas no sistema desta Secretaria e na forma do disposto do artigo 156, da lei nº 2.231, de 29/12/1962, substanciado pelos artigos 240 a 242 da lei nº 7.799, de 19/12/2002, bem como prescreve o artigo 205 da lei nº 5.172, de 25 de outubro de 1966 (Código Tributário Nacional) não constam débitos inscritos na Dívida Ativa, em nome do sujeito passivo acima identificado.

**Validade da Certidão: 120 (cento e vinte) dias: 23/06/2023.**

A autenticidade desta certidão deverá ser confirmada no endereço:

<http://portal.sefaz.ma.gov.br/>, clicando no item "Certidões" e em seguida em "Validação de Certidão Negativa de Dívida Ativa".

**CERTIDÃO EMITIDA GRATUITAMENTE.**

**Data Impressão:** 07/03/2023 11:42:53



PODER JUDICIÁRIO  
JUSTIÇA DO TRABALHO

### **CERTIDÃO NEGATIVA DE DÉBITOS TRABALHISTAS**

Nome: REALIZA CONSTRUCOES E SERVICOS LTDA (MATRIZ E FILIAIS)  
CNPJ: 05.001.016/0001-32  
Certidão nº: 4335863/2023  
Expedição: 30/01/2023, às 08:26:07  
Validade: 29/07/2023 - 180 (cento e oitenta) dias, contados da data de sua expedição.

Certifica-se que **REALIZA CONSTRUCOES E SERVICOS LTDA (MATRIZ E FILIAIS)**, inscrito(a) no CNPJ sob o nº **05.001.016/0001-32**, **NÃO CONSTA** como inadimplente no Banco Nacional de Devedores Trabalhistas. Certidão emitida com base nos arts. 642-A e 883-A da Consolidação das Leis do Trabalho, acrescentados pelas Leis ns.º 12.440/2011 e 13.467/2017, e no Ato 01/2022 da CGJT, de 21 de janeiro de 2022. Os dados constantes desta Certidão são de responsabilidade dos Tribunais do Trabalho.

No caso de pessoa jurídica, a Certidão atesta a empresa em relação a todos os seus estabelecimentos, agências ou filiais.

A aceitação desta certidão condiciona-se à verificação de sua autenticidade no portal do Tribunal Superior do Trabalho na Internet (<http://www.tst.jus.br>).

Certidão emitida gratuitamente.

#### **INFORMAÇÃO IMPORTANTE**

Do Banco Nacional de Devedores Trabalhistas constam os dados necessários à identificação das pessoas naturais e jurídicas inadimplentes perante a Justiça do Trabalho quanto às obrigações estabelecidas em sentença condenatória transitada em julgado ou em acordos judiciais trabalhistas, inclusive no concernente aos recolhimentos previdenciários, a honorários, a custas, a emolumentos ou a recolhimentos determinados em lei; ou decorrentes de execução de acordos firmados perante o Ministério Público do Trabalho, Comissão de Conciliação Prévia ou demais títulos que, por disposição legal, contiver força executiva.

Voltar

Imprimir



## Certificado de Regularidade do FGTS - CRF

**Inscrição:** 05.001.016/0001-32  
**Razão Social:** REALIZA CONSTRUCOES E SERVICOS EIRELI  
**Endereço:** RUA FREDERICO BULHAO 2077 / GOIABAL / PEDREIRAS / MA / 65725-000

A Caixa Econômica Federal, no uso da atribuição que lhe confere o Art. 7, da Lei 8.036, de 11 de maio de 1990, certifica que, nesta data, a empresa acima identificada encontra-se em situação regular perante o Fundo de Garantia do Tempo de Serviço - FGTS.

O presente Certificado não servirá de prova contra cobrança de quaisquer débitos referentes a contribuições e/ou encargos devidos, decorrentes das obrigações com o FGTS.

**Validade:** 16/03/2023 a 14/04/2023

**Certificação Número:** 2023031600485637597751

Informação obtida em 28/03/2023 16:04:14

A utilização deste Certificado para os fins previstos em Lei esta condicionada a verificação de autenticidade no site da Caixa:  
**[www.caixa.gov.br](http://www.caixa.gov.br)**





PREFEITURA DE PEDREIRAS  
SECRETARIA DE FINANÇAS  
DEPARTAMENTO DE ADMINISTRAÇÃO TRIBUTÁRIA

CNPJ: 06.184.253/0001-49

Av. Rio Branco, 111 - Centro, Pedreiras - MA, 65.725-000

Processo n. 02 1 7192022  
Fis n° 1370  
Data e



USUÁRIO:ATENDENTE11

**CERTIDÃO NEGATIVA DE DÉBITOS-CND Nº 127/2023**  
**AUTENTICAÇÃO:B17W-SDVE**

O Departamento de Administração Tributária da Prefeitura Municipal de **PEDREIRAS - MA**, a requerimento da pessoa interessada, **REALIZA CONSTRUCOES E SERVICOS EIRELI**, CERTIFICA, para os fins que se fizeram necessários, que a pessoa física a seguir referenciada não registra débitos **TRIBUTÁRIOS e NÃO TRIBUTÁRIOS** E para com os cofres públicos municipais até a presente data, tendo a presente **CERTIDÃO** validade até o dia **22/06/2023**, ressalvado o direito da Fazenda Municipal de exigir o recolhimento dos débitos, tributários ou não, constituídos anteriormente a esta data mesmo durante a vigência desse prazo.

PEDREIRAS-MA, 24/03/2023.

Contribuinte: **REALIZA CONSTRUCOES E SERVICOS EIRELI**

Razão Social: **REALIZA CONSTRUCOES E SERVICOS EIRELI**

CNPJ: **05.001.016/0001-32**

ENDEREÇO: **RUA FREDERICO BULHAO, 2077 GOIABAL**