



ESTADO DO MARANHÃO  
MUNICÍPIO DE ESPERANTINÓPOLIS  
COMISSÃO PERMANENTE DE LICITAÇÃO  
CNPJ: 06.376.669/0001-69



Processo nº 011/2022  
Fis nº 904  
Visto 9

## JUNTADA DE DOCUMENTOS DE HABILITAÇÃO

Junto aos autos do processo licitatório nº 016/2022, na modalidade TOMADA DE PREÇOS, os documentos de HABILITAÇÃO apresentados para o presente certame.

Esperantinópolis - MA, em 26 de outubro de 2022.

**IONETE ABREU DOS SANTOS**  
**PRESIDENTE DA CPL**



ESTADO DO MARANHÃO  
MUNICÍPIO DE ESPERANTINÓPOLIS  
COMISSÃO PERMANENTE DE LICITAÇÃO  
CNPJ: 06.376.669/0001-69



Processo nº 0131082022  
Fls nº 905  
Visto e

**Processo Administrativo nº 0131082022**  
**Modalidade: TOMADA DE PREÇOS nº 016/2022**  
**Tipo: Menor Preço Global**

**Objeto: contratação de empresa especializada em serviços de engenharia para construção do campo de futebol, no Município de Esperantinópolis-MA, de interesse da Secretaria Municipal de Esporte e Lazer.**

**Documentos de Habilitação da Empresa:**

**RR ASSESSORIA E EMPREENDIMENTOS LTDA**  
**CNPJ: 37.382.431/0001-70**



ESTADO DO MARANHÃO  
MUNICÍPIO DE ESPERANTINÓPOLIS  
COMISSÃO PERMANENTE DE LICITAÇÃO  
CNPJ: 06.376.669/0001-69



Processo nº 13/0802  
Fis nº 406  
Visto e

PREFEITURA DO MUNICÍPIO DE ESPERANTINÓPOLIS-MA

SETOR DE LICITAÇÕES  
CADASTRO DE FORNECEDORES Nº 037/2022

EMPRESA: RR ASSESSORIA E EMPRENDIMENTOS LTDA

CNPJ: 37.382.431/0001-70

NOME FANTASIA: RR ASSESSORIA E EMPRENDIMENTOS

ENDEREÇO: R F; Nº 09; COMPLEMENTO: QUADRA18; BAIRRO: JARDIM TURU; SÃO JOSE DE RIBAMAR - MA

CEP: 65.110-000

E-MAIL: [RRASSESSORIA1006@GMAIL.COM](mailto:RRASSESSORIA1006@GMAIL.COM)

INSCR. ESTADUAL Nº: 12.647357-9

TELEFONE: (98) 8787-8791

RAMO DO NEGÓCIO: 82.11-3-00 - SERVIÇOS COMBINADOS DE ESCRITÓRIO E APOIO ADMINISTRATIVO  
(DISPENSADA\*)

CAPITAL SOCIAL REGISTRADO: 80.00,00 (OITENTA MIL REAIS)

DATA FUNDAÇÃO: 10/06/2020

NOME DOS SÓCIOS: IVANILZA APARECIDA SOUSA MARTINS; CPF: 019.071.083-78; RG: 0320251620063  
SESP MA

E-mail (para possíveis encaminhamentos de avisos pela Prefeitura Municipal).

[RRASSESSORIA1006@GMAIL.COM](mailto:RRASSESSORIA1006@GMAIL.COM)

Certificamos que esta empresa está devidamente cadastrada no Departamento de Cadastro de Fornecedores desta prefeitura, de acordo com a lei 8.666/93.

VALIDADE: (60 DIAS).

Esperantinópolis/MA, 25 de outubro e 2022.

IONETE DE ABREU DOS SANTOS  
PRESIDENTE DA CPL  
PORTARIA: 062/2022

01/224



# Improbidade Administrativa e Inelegibilidade

## Certidão Negativa

**Certifico que nesta data (24/10/2022 às 11:59) NÃO CONSTA no Cadastro Nacional de Condenações Cíveis por Ato de Improbidade Administrativa e Inelegibilidade registros de condenação com trânsito em julgado ou sanção ativa quanto ao CNPJ nº 37.382.431/0001-70.**

A condenação por atos de improbidade administrativa não implica automático e necessário reconhecimento da inelegibilidade do condenado.

Para consultas sobre inelegibilidade acesse portal do TSE em <http://divulgacandcontas.tse.jus.br/>

Esta certidão é expedida gratuitamente. Sua autenticidade pode ser por meio do número de controle 6356.A854.2770.1572 no seguinte endereço: [https://www.cnj.jus.br/improbidade\\_adm/autenticar\\_certidao.php](https://www.cnj.jus.br/improbidade_adm/autenticar_certidao.php)

P

g

02/



# Improbidade Administrativa e Inelegibilidade

## Certidão Negativa

**Certifico que nesta data (10/10/2022 às 19:26) NÃO CONSTA no Cadastro Nacional de Condenações Cíveis por Ato de Improbidade Administrativa e Inelegibilidade registros de condenação com trânsito em julgado ou sanção ativa quanto ao CPF nº 019.071.083-78.**

A condenação por atos de improbidade administrativa não implica automático e necessário reconhecimento da inelegibilidade do condenado.

Para consultas sobre inelegibilidade acesse portal do TSE em <http://divulgacandcontas.tse.jus.br/>

Esta certidão é expedida gratuitamente. Sua autenticidade pode ser por meio do número de controle 6344.9C04.C6B1.B772 no seguinte endereço: [https://www.cnj.jus.br/improbidade\\_adm/autenticar\\_certidao.php](https://www.cnj.jus.br/improbidade_adm/autenticar_certidao.php)

R

03 / 2



**TRIBUNAL DE CONTAS DA UNIÃO**  
**CERTIDÃO NEGATIVA**  
**DE**  
**LICITANTES INIDÔNEOS**

Nome completo: **RR ASSESSORIA E EMPREENDIMENTOS LTDA**

CPF/CNPJ: **37.382.431/0001-70**

O Tribunal de Contas da União **CERTIFICA** que, na presente data, o (a) requerente acima identificado(a) **NÃO CONSTA** da relação de responsáveis inidôneos para participar de licitação na administração pública federal, por decisão deste Tribunal, nos termos do art. 46 da Lei nº 8.443/92 (Lei Orgânica do TCU).

Não constam da relação consultada para emissão desta certidão os responsáveis ainda não notificados do teor dos acórdãos condenatórios, aqueles cujas condenações tenham tido seu prazo de vigência expirado, bem como aqueles cujas apreciações estejam suspensas em razão de interposição de recurso com efeito suspensivo ou de decisão judicial.

Certidão emitida às 20:32:35 do dia 10/10/2022, com validade de trinta dias a contar da emissão.

A veracidade das informações aqui prestadas podem ser confirmadas no sítio <https://contas.tcu.gov.br/ords/f?p=INABILITADO:5>

Código de controle da certidão: K0PE101022203235

Atenção: qualquer rasura ou emenda invalidará este documento.

Handwritten marks and signatures: a blue checkmark, the letter 'R', the letters 'he', and a signature at the bottom right.

Handwritten mark: the number '04/1'.

Handwritten mark: a signature.



**TRIBUNAL DE CONTAS DA UNIÃO**  
**CERTIDÃO NEGATIVA**  
**DE**  
**LICITANTES INIDÔNEOS**

(Válida somente com a apresentação do CPF)

Nome completo: **IVANILZA APARECIDA SOUSA MARTINS**

CPF/CNPJ: **019.071.083-78**

**O Tribunal de Contas da União CERTIFICA que, na presente data, o (a) requerente acima identificado(a) NÃO CONSTA da relação de responsáveis inidôneos para participar de licitação na administração pública federal, por decisão deste Tribunal, nos termos do art. 46 da Lei nº 8.443/92 (Lei Orgânica do TCU).**

Não constam da relação consultada para emissão desta certidão os responsáveis ainda não notificados do teor dos acórdãos condenatórios, aqueles cujas condenações tenham tido seu prazo de vigência expirado, bem como aqueles cujas apreciações estejam suspensas em razão de interposição de recurso com efeito suspensivo ou de decisão judicial.

Certidão emitida às 20:31:39 do dia 10/10/2022, com validade de trinta dias a contar da emissão.

A veracidade das informações aqui prestadas podem ser confirmadas no sítio <https://contas.tcu.gov.br/ords/f?p=INABILITADO:5>

Código de controle da certidão: 0KPI101022203139

Atenção: qualquer rasura ou emenda invalidará este documento.

P  
le  
05/ 8



## TRIBUNAL DE CONTAS DA UNIÃO

### CERTIDÃO

Requerente: **RR ASSESSORIA E EMPREENDIMENTOS LTDA**

CNPJ: **37.382.431/0001-70**

O Tribunal de Contas da União **CERTIFICA** que, até a presente data, **NÃO CONSTA** dos sistemas de informação deste Tribunal nenhum processo no qual **RR ASSESSORIA E EMPREENDIMENTOS LTDA**, CNPJ 37.382.431/0001-70, figure como responsável ou interessado.

A presente Certidão não abrange pesquisa na base de dados dos processos administrativos do Tribunal de Contas da União.

Certidão emitida às 12h02min10 do dia 24/10/2022, com validade de trinta dias a contar da emissão.

A veracidade das informações aqui prestadas podem ser confirmadas no sítio <https://contas.tcu.gov.br/certidao/Web/Certidao/NadaConsta/verificaCertidao.faces>

Código de controle da certidão: **WDT7.S7BV.XQLW.DVK8**

Atenção: qualquer rasura ou emenda invalidara este documento.

P

M

06/ 3

Assinatura manuscrita em azul.





Processo nº 013108003  
Fis nº 412  
Visto le

## TRIBUNAL DE CONTAS DA UNIÃO

### CERTIDÃO

Requerente: **IVANILZA APARECIDA SOUSA MARTINS**

CPF: **019.071.083-78**

O Tribunal de Contas da União **CERTIFICA** que, até a presente data, **NÃO CONSTA** dos sistemas de informação deste Tribunal nenhum processo no qual **IVANILZA APARECIDA SOUSA MARTINS**, CPF 019.071.083-78, figure como responsável ou interessado.

A presente Certidão não abrange pesquisa na base de dados dos processos administrativos do Tribunal de Contas da União.

Certidão emitida às 20h33min46 do dia 10/10/2022, com validade de trinta dias a contar da emissão.

A veracidade das informações aqui prestadas podem ser confirmadas no sítio  
<https://contas.tcu.gov.br/certidao/Web/Certidao/NadaConsta/verificaCertidao.faces>

Código de controle da certidão: **4LMW.R1ZH.E6XW.CG YM**

Atenção: qualquer rasura ou emenda invalidara este documento.

le  
le  
071  
150



## TRIBUNAL DE CONTAS DA UNIÃO

### Consulta Consolidada de Pessoa Jurídica

Este relatório tem por objetivo apresentar os resultados consolidados de consultas eletrônicas realizadas diretamente nos bancos de dados dos respectivos cadastros. A responsabilidade pela veracidade do resultado da consulta é do Órgão gestor de cada cadastro consultado. A informação relativa à razão social da Pessoa Jurídica é extraída do Cadastro Nacional da Pessoa Jurídica, mantido pela Receita Federal do Brasil.

**Consulta realizada em:** 10/10/2022 22:58:02

#### Informações da Pessoa Jurídica:

Razão Social: **RR ASSESSORIA E EMPREENDIMENTOS LTDA**  
CNPJ: **37.382.431/0001-70**

#### Resultados da Consulta Eletrônica:

Órgão Gestor: **TCU**  
Cadastro: **Licitantes Inidôneos**  
Resultado da consulta: **Nada Consta**

Para acessar a certidão original no portal do órgão gestor, clique [AQUI](#).

Órgão Gestor: **CNJ**  
Cadastro: **CNIA - Cadastro Nacional de Condenações Cíveis por Ato de Improbidade Administrativa e Inelegibilidade**  
Resultado da consulta: **Nada Consta**

Para acessar a certidão original no portal do órgão gestor, clique [AQUI](#).

Órgão Gestor: **Portal da Transparência**  
Cadastro: **Cadastro Nacional de Empresas Inidôneas e Suspensas**  
Resultado da consulta: **Nada Consta**

Para acessar a certidão original no portal do órgão gestor, clique [AQUI](#).

Órgão Gestor: **Portal da Transparência**  
Cadastro: **CNEP - Cadastro Nacional de Empresas Punidas**  
Resultado da consulta: **Nada Consta**

Para acessar a certidão original no portal do órgão gestor, clique [AQUI](#).

Obs: A consulta consolidada de pessoa jurídica visa atender aos princípios de simplificação e

08/1  
[Handwritten signature]

Processo 013083  
Fis nº 413  
Visto

UOT

racionalização de serviços públicos digitais. Fundamento legal: Lei nº 12.965, de 23 de abril de 2014, Lei nº 13.460, de 26 de junho de 2017, Lei nº 13.726, de 8 de outubro de 2018, Decreto nº 8.638 de 15, de janeiro de 2016.

Comissão Coordenadora de Processos Digitais

Ata da reunião de trabalho realizada em 15/01/2018, com o objetivo de discutir e aprovar o plano de trabalho para a implementação do projeto de racionalização de serviços públicos digitais. A reunião foi conduzida pelo coordenador da comissão, o Sr. [nome], e contou com a participação dos membros da comissão: Sr. [nome], Sr. [nome], Sr. [nome] e Sr. [nome].

Nº	Assunto	Responsável	Data
01	Definição do escopo do projeto	[nome]	15/01/2018
02	Identificação dos processos a serem digitalizados	[nome]	15/01/2018
03	Definição das etapas de implementação	[nome]	15/01/2018
04	Definição dos recursos necessários	[nome]	15/01/2018
05	Definição dos prazos de entrega	[nome]	15/01/2018
06	Definição dos indicadores de desempenho	[nome]	15/01/2018
07	Definição dos mecanismos de acompanhamento	[nome]	15/01/2018
08	Definição dos mecanismos de comunicação	[nome]	15/01/2018
09	Definição dos mecanismos de avaliação	[nome]	15/01/2018
10	Definição dos mecanismos de prestação de contas	[nome]	15/01/2018

e

le

Processo n° 01210220

Fis n° 414

## CONTRATO SOCIAL DE CONSTITUIÇÃO DE SOCIEDADE EMPRESÁRIA LIMITADA UNIPESSOAL

### RR ASSESSORIA E EMPREENDIMENTOS LTDA

Pelo presente instrumento particular de Contrato Social:

**IVANILZA APARECIDA SOUSA MARTINS**, BRASILEIRA, SOLTEIRA, empresária, natural da cidade de São Luís - MA, data de nascimento 01/06/1995, portador da Carteira de Identidade (RG): n° 0320251620063, expedida por ssp/MA em 11/07/2016 e CPF: n° 019.071.083-78, residente e domiciliada na cidade de São José de Ribamar - MA, na RUA F, n° 09, JARDIM TURU, CEP: 65110-000;

Resolve, constituir uma sociedade limitada unipessoal, nos termos da Lei n° 10.406/2002, mediante as condições e cláusulas seguintes:

#### CLÁUSULA I - DO NOME EMPRESARIAL (art. 997, II, CC)

A sociedade adotará como nome empresarial: **RR ASSESSORIA E EMPREENDIMENTOS LTDA**, e usará a expressão RR ASSESSORIA E EMPREENDIMENTOS como nome fantasia.

#### CLÁUSULA II - DA SEDE (art. 997, II, CC)

A sociedade terá sua sede no seguinte endereço: RUA F, n° 09, QUADRA18, JARDIM TURU, São José de Ribamar - MA, CEP: 65110000.

#### CLÁUSULA III - DO OBJETO SOCIAL (art. 997, II, CC)

A sociedade terá por objeto o exercício das seguintes atividades econômica: 8211-3/00 - SERVIÇOS COMBINADOS DE ESCRITÓRIO E APOIO ADMINISTRATIVO; 7020-4/00 - ATIVIDADES DE CONSULTORIA EM GESTÃO EMPRESARIAL, EXCETO CONSULTORIA TÉCNICA ESPECÍFICA; 8219-9/99 - PREPARAÇÃO DE DOCUMENTOS E SERVIÇOS ESPECIALIZADOS DE APOIO ADMINISTRATIVO NÃO ESPECIFICADOS ANTERIORMENTE (SERVIÇO DE PREPARO DE DOCUMENTOS, SERVIÇO DE DIGITAÇÃO DE TEXTOS, SERVIÇOS DE PREENCHIMENTO DE FORMULÁRIOS, COLOCAÇÃO DE SELOS E DÊSPACHO DE CORRESPONDÊNCIA, INCLUSIVE DE MATERIAL DE PUBLICIDADE, SERVIÇOS DE APOIO À SECRETARIA, A REDAÇÃO DE CARTAS E RESUMOS, O SERVIÇO DE TRANSCRIÇÃO DE DOCUMENTOS E AS ATIVIDADES DE REGISTRO E DE CADASTRAMENTO DE USUÁRIOS, EXCETO PARA FINS DE CERTIFICAÇÃO DIGITAL.); 7711-0/00 - LOCAÇÃO DE AUTOMÓVEIS SEM CONDUTOR; 4923-0/02 - SERVIÇO DE TRANSPORTE DE PASSAGEIROS - LOCAÇÃO DE AUTOMÓVEIS COM MOTORISTA; 4712-1/00 - COMÉRCIO VAREJISTA DE MERCADORIAS EM GERAL, COM PREDOMINÂNCIA DE PRODUTOS ALIMENTÍCIOS - MINIMERCADOS, MERCEARIAS E ARMAZENS; 4729-6/99 - COMÉRCIO VAREJISTA DE PRODUTOS ALIMENTÍCIOS EM GERAL OU ESPECIALIZADO EM PRODUTOS ALIMENTÍCIOS NÃO ESPECIFICADOS ANTERIORMENTE ( PRODUTOS NATURAIS E DIETÉTICOS, COMIDAS CONGELADAS, MEL, CAFÉ MOÍDO, SORVETES, EMBALADOS, EM POTES E SIMILARES); 4761-0/03 - COMÉRCIO VAREJISTA DE ARTIGOS DE PAPELARIA; 4763-6/02 - COMÉRCIO VAREJISTA DE ARTIGOS ESPORTIVOS; 4763-6/01 - COMÉRCIO VAREJISTA DE BRINQUEDOS E ARTIGOS RECREATIVOS; 4755- 5/02 - COMERCIO VAREJISTA DE ARTIGOS DE ARMARINHO; 4781-4/00 - COMÉRCIO VAREJISTA DE ARTIGOS DO VESTUÁRIO E ACESSÓRIOS; 4772-5/00 - COMÉRCIO VAREJISTA DE COSMÉTICOS, PRODUTOS DE PERFUMARIA E DE HIGIENE PESSOAL; 4789-0/05 - COMÉRCIO VAREJISTA DE PRODUTOS SANEANTES DOMISSANITÁRIOS; 4756- 3/00 - COMÉRCIO VAREJISTA ESPECIALIZADO DE INSTRUMENTOS MUSICAIS E ACESSÓRIOS; 4789-0/99 - COMÉRCIO VAREJISTA DE OUTROS PRODUTOS NÃO ESPECIFICADOS ANTERIORMENTE (ARTIGOS RELIGIOSOS E DE CULTO, ARTIGOS ERÓTICOS (SEX SHOP), ARTIGOS FUNERÁRIOS, ARTIGOS PARA FESTAS, PLANTAS, FLORES E FRUTOS ARTIFICIAIS PARA ORNAMENTAÇÃO, PERUCAS, ARTIGOS PARA BEBÊ, REDE DE DORMIR, CARVÃO E LENHA, EXTINTORES, EXCETO PARA VEÍCULOS, CARTÕES TELEFÔNICOS, MOLDURAS E QUADROS, CARGAS E PREPARADOS PARA INCÊNDIO, QUINQUILHARIAS PARA USO AGRÍCOLA).

**Parágrafo único.** Em estabelecimento eleito como Sede (Matriz) será(ão) exercida(s) a(s) atividade(s) de 8211-3/00 - SERVICOS COMBINADOS DE ESCRITORIO E APOIO ADMINISTRATIVO 7020-4/00 - ATIVIDADES DE CONSULTORIA EM GESTAO EMPRESARIAL, EXCETO CONSULTORIA TECNICA ESPECIFICA 8219-9/99 - PREPARACAO DE DOCUMENTOS E SERVICOS ESPECIALIZADOS DE APOIO ADMINISTRATIVO NAO ESPECIFICADOS ANTERIORMENTE( SERVICIO DE PREPARO DE DOCUMENTOS, SERVICIO DE DIGITACAO DE TEXTOS, SERVICOS DE PREENCHIMENTO DE FORMULARIOS, COLOCACAO DE SELOS E DESPACHO DE

p  
h  
g  
09/

**CONTRATO SOCIAL DE CONSTITUIÇÃO DE SOCIEDADE EMPRESÁRIA LIMITADA  
UNIPESSOAL****RR ASSESSORIA E EMPREENDIMENTOS LTDA**

CORRESPONDENCIA, INCLUSIVE DE MATERIAL DE PUBLICIDADE, SERVICOS DE APOIO A SECRETARIA, A REDACAO DE CARTAS E RESUMOS, O SERVICO DE TRANSCRICAO DE DOCUMENTOS E AS ATIVIDADES DE REGISTRO E DE CADASTRAMENTO DE USUARIOS, EXCETO PARA FINS DE CERTIFICACAO DIGITAL.) 7711-0/00 - LOCAÇÃO DE AUTOMOVEIS SEM CONDUTOR 4923-0/02 - SERVICO DE TRANSPORTE DE PASSAGEIROS - LOCAÇÃO DE AUTOMOVEIS COM MOTORISTA 4712-1/00 - COMERCIO VAREJISTA DE MERCADORIAS EM GERAL, COM PREDOMINANCIA DE PRODUTOS ALIMENTICIOS - MINIMERCADOS, MERCEARIAS E ARMAZENS 4729-6/99 - COMERCIO VAREJISTA DE PRODUTOS ALIMENTICIOS EM GERAL OU ESPECIALIZADO EM PRODUTOS ALIMENTICIOS NAO ESPECIFICADOS ANTERIORMENTE ( PRODUTOS NATURAIS E DIETETICOS, COMIDAS CONGELADAS, MEL, CAFE MOIDO, SORVETES, EMBALADOS, EM POTES E SIMILARES) 4761-0/03 - COMERCIO VAREJISTA DE ARTIGOS DE PAPELARIA 4763-6/02 - COMERCIO VAREJISTA DE ARTIGOS ESPORTIVOS 4763-6/01 - COMERCIO VAREJISTA DE BRINQUEDOS E ARTIGOS RECREATIVOS 4755- 5/02 - COMERCIO VAREJISTA DE ARTIGOS DE ARMARINHO 4781-4/00 - COMERCIO VAREJISTA DE ARTIGOS DO VESTUARIO E ACESSORIOS 4772-5/00 - COMERCIO VAREJISTA DE COSMETICOS, PRODUTOS DE PERFUMARIA E DE HIGIENE PESSOAL 4789-0/05 - COMERCIO VAREJISTA DE PRODUTOS SANEANTES DOMISSANITARIOS 4756- 3/00 - COMERCIO VAREJISTA ESPECIALIZADO DE INSTRUMENTOS MUSAIS E ACESSORIOS 4789-0/99 - COMERCIO VAREJISTA DE OUTROS PRODUTOS NAO ESPECIFICADOS ANTERIORMENTE (ARTIGOS RELIGIOSOS E DE CULTO, ARTIGOS EROTICOS (SEX SHOP), ARTIGOS FUNERARIOS, ARTIGOS PARA FESTAS, PLANTAS, FLORES E FRUTOS ARTIFICIAIS PARA ORNAMENTACAO, PERUCAS, ARTIGOS PARA BEBE, REDE DE DORMIR, CARVAO E LENHA, EXTINTORES, EXCETO PARA VEICULOS, CARTOES TELEFONICOS, MOLDURAS E QUADROS, CARGAS E PREPARADOS PARA INCENDIO, QUINQUILHARIAS PARA USO AGRICOLA)..

E exercerá as seguintes atividades:

CNAE Nº 8211-3/00 - Serviços combinados de escritório e apoio administrativo

CNAE Nº 4712-1/00 - Comércio varejista de mercadorias em geral, com predominância de produtos alimentícios - minimercados, mercearias e armazéns

CNAE Nº 4729-6/99 - Comércio varejista de produtos alimentícios em geral ou especializado em produtos alimentícios não especificados anteriormente

CNAE Nº 4755-5/02 - Comércio varejista de artigos de armarinho

CNAE Nº 4756-3/00 - Comércio varejista especializado de instrumentos musicais e acessórios

CNAE Nº 4761-0/03 - Comércio varejista de artigos de papelaria

CNAE Nº 4763-6/01 - Comércio varejista de brinquedos e artigos recreativos

CNAE Nº 4763-6/02 - Comércio varejista de artigos esportivos

CNAE Nº 4772-5/00 - Comércio varejista de cosméticos, produtos de perfumaria e de higiene pessoal

CNAE Nº 4781-4/00 - Comércio varejista de artigos do vestuário e acessórios

CNAE Nº 4789-0/05 - Comércio varejista de produtos saneantes domissanitários

CNAE Nº 4789-0/99 - Comércio varejista de outros produtos não especificados anteriormente

CNAE Nº 4923-0/02 - Serviço de transporte de passageiros - locação de automóveis com motorista

CNAE Nº 7020-4/00 - Atividades de consultoria em gestão empresarial, exceto consultoria técnica específica

CNAE Nº 7711-0/00 - Locação de automóveis sem condutor

CNAE Nº 8219-9/99 - Preparação de documentos e serviços especializados de apoio administrativo não especificados anteriormente

**CLÁUSULA IV - DO INÍCIO DAS ATIVIDADES E PRAZO DE DURAÇÃO (art. 53, III, F, Decreto nº 1.800/96)**

A sociedade iniciará suas atividades em 08/06/2020 e seu prazo de duração será por tempo indeterminado.

**CLÁUSULA V - DO CAPITAL (ART. 997, III e IV e ART. 1.052 e 1.055, CC)**

O capital será de R\$ 80.000,00 (oitenta mil reais), dividido em 80000 quotas, no valor nominal de R\$ 1,00 (um real) cada uma, formado por 80.000,00 (oitenta mil reais) em moeda corrente no País.

**Parágrafo único.** O capital encontra-se subscrito e integralizado pelos sócios da seguinte forma:

R

A

J

10/1

**CONTRATO SOCIAL DE CONSTITUIÇÃO DE SOCIEDADE EMPRESÁRIA LIMITADA  
UNIPESSOAL**

**RR ASSESSORIA E EMPREENDIMENTOS LTDA**

Nome do Sócio	Qtd Quotas	Valor Em R\$	%
IVANILZA APARECIDA SOUSA MARTINS	80000	80.000,00	100,00
TOTAL:	80000	80.000,00	100,00

**CLÁUSULA VI - DA ADMINISTRAÇÃO (ART. 997, VI; 1.013, 1.015; 1.064, CC)**

A administração da sociedade será exercida pelo sócio **IVANILZA APARECIDA SOUSA MARTINS** que representará legalmente a sociedade e poderá praticar todo e qualquer ato de gestão pertinente ao objeto social.

**Parágrafo único.** Não constituindo o objeto social, a alienação ou a oneração de bens imóveis depende de autorização da maioria.

**CLÁUSULA VII - DO BALANÇO PATRIMONIAL (art. 1.065, CC)**

Ao término de cada exercício, em 31 de Dezembro, o administrador prestará contas justificadas de sua administração, procedendo à elaboração do inventário, do balanço patrimonial e do balanço de resultado econômico, cabendo ao empresário, os lucros ou perdas apuradas.

**CLÁUSULA VIII - DECLARAÇÃO DE DESIMPEDIMENTO DE ADMINISTRADOR (art. 1.011, § 1º CC e art. 37, II da Lei nº 8.934 de 1994 )**

O Administrador declara, sob as penas da lei, de que não está impedido de exercer a administração da empresa, por lei especial, ou em virtude de condenação criminal, ou por se encontrar sob os efeitos dela, a pena que vede, ainda que temporariamente, o acesso a cargos públicos; ou por crime falimentar, de prevaricação, peita ou suborno, concussão, peculato, ou contra a economia popular, contra o sistema financeiro nacional, contra normas de defesa da concorrência, contra as relações de consumo, fé pública, ou a propriedade.

**CLÁUSULA IX - DO PRÓ LABORE**

O sócio poderá, fixar uma retirada mensal, a título de pro labore para o sócio administrador, observadas as disposições regulamentares pertinentes.

**CLÁUSULA X - DISTRIBUIÇÃO DE LUCROS**

A sociedade poderá levantar balanços intermediários ou intercalares e distribuir os lucros evidenciados nos mesmos.

**CLÁUSULA XI - DA RETIRADA OU FALECIMENTO DE SÓCIO**

Retirando-se, falecendo ou interdito qualquer sócio, a sociedade continuará suas atividades com os herdeiros, sucessores e o incapaz, desde que autorizado legalmente. Não sendo possível ou inexistindo interesse destes ou do(s) sócio(s) remanescente(s) na continuidade da sociedade, esta será liquidada após a apuração do Balanço Patrimonial na data do evento. O resultado positivo ou negativo será distribuído ou suportado pelos sócios na proporção de suas quotas.

**Parágrafo único** - O mesmo procedimento será adotado em outros casos em que a sociedade se resolva em relação a seu sócio.

**CLÁUSULA XII - DA CESSÃO DE QUOTAS**

As quotas são indivisíveis e não poderão ser cedidas ou transferidas a terceiros sem o consentimento do outro sócio, a quem fica assegurado, em igualdade de condições e preço direito de preferência para a sua aquisição se postas à venda, formalizando, se realizada a cessão delas, a alteração contratual pertinente.

**CLÁUSULA XIII - DA RESPONSABILIDADE**

A responsabilidade de cada sócio é restrita ao valor das suas quotas, mas todos respondem solidariamente pela integralização do capital social.

*(Handwritten signatures and initials)*

PROCESSO Nº 011082002  
Fis nº 417  
Visto**CONTRATO SOCIAL DE CONSTITUIÇÃO DE SOCIEDADE EMPRESÁRIA LIMITADA  
UNIPESSOAL****RR ASSESSORIA E EMPREENDIMENTOS LTDA****CLÁUSULA XIV - PORTE EMPRESARIAL**

Os sócios declaram que a sociedade se enquadra como Microempresa - ME, nos termos da Lei Complementar nº 123, de 14 de dezembro de 2006, e que não se enquadra em qualquer das hipóteses de exclusão relacionadas no § 4º do art. 3º da mencionada lei. (art. 3º, I, LC nº 123, de 2006)

**CLÁUSULA XV - DO FORO**

Fica eleito o Foro da Comarca de São José de Ribamar - MA, para qualquer ação fundada neste contrato, renunciando-se a qualquer outro por muito especial que seja.

E por estarem em perfeito acordo, em tudo que neste instrumento particular foi lavrado, obrigam-se a cumprir o presente ato constitutivo, e assinam o presente instrumento em uma única via que será destinada ao registro e arquivamento na Junta Comercial do Estado do Maranhão.

São José de Ribamar - MA, 08 de junho de 2020

\_\_\_\_\_  
IVANILZA APARECIDA SOUSA MARTINS  
Sócio/Administrador

le  
p  
121  
z



## ASSINATURA ELETRÔNICA

Certificamos que o ato da empresa RR ASSESSORIA E EMPREENDIMENTOS LTDA consta assinado digitalmente por:

IDENTIFICAÇÃO DO(S) ASSINANTE(S)	
CPF	Nome
01907108378	IVANILZA APARECIDA SOUSA MARTINS

CERTIFICO O REGISTRO EM 10/06/2020 17:12 SOB Nº 21201070445.  
PROTOCOLO: 200401718 DE 10/06/2020. CÓDIGO DE VERIFICAÇÃO:  
12002391929. NIRE: 21201070445.  
RR ASSESSORIA E EMPREENDIMENTOS LTDA

**JUCEMA**

Lilian Theresa Rodrigues Mendonça  
SECRETÁRIA-GERAL  
SÃO LUÍS, 10/06/2020  
www.empresafacil.ma.gov.br

13/

g



**ALTERAÇÃO Nº 01, CONTRATUAL E CONSOLIDAÇÃO DA SOCIEDADE UNIPESSOAL  
RR ASSESSORIA E EMPREENDIMENTOS LTDA.**

**IVANILZA APARECIDA SOUSA MARTINS**, BRASILEIRA, SOLTEIRA, empresária, natural da cidade de São Luís – MA, data de nascimento 01/06/1995, portador da Carteira de Identidade (RG): nº 0320251620063, expedida por SSP/MA em 11/07/2016 e CPF: nº 019.071.083-78, residente e domiciliada na cidade de Paço do Lumiar - MA, na RUA P, nº 221, VILA DO POVO, CEP: 65130-000;

Única sócia da Sociedade Unipessoal, “**RR ASSESSORIA E EMPREENDIMENTOS LTDA**”, constituída por instrumento particular devidamente arquivado na Junta Comercial do Estado do Maranhão - JUCEMA, sob NIRE 21201070445 em sessão de 10 de junho de 2020 sob protocolo nº 200401718, com sede e domicílio na RUA F, nº 09, QUADRA18, JARDIM TURU, São José de Ribamar MA, CEP: 65110000, devidamente inscrita no Cadastro Nacional de Pessoa Jurídica sob nº 37.382.431/0001-70, tem entre si, justo e contratado, está 1ª. (Primeira) alteração do contrato social, mediante as condições estabelecidas nas cláusulas seguintes:

**CLÁUSULA 1ª – DO OBJETO SOCIAL**

A sociedade terá por objeto o exercício das seguintes atividades econômica: 82.11-3/00 - Serviços combinados de escritório e apoio administrativo 41.20-4/00 Construção de edifícios 42.11-1/01 Construção de rodovias e ferrovias 42.12-0/00 Construção de obras-de-arte especiais 42.13-8/00 Obras de urbanização - ruas, praças e calçadas 42.22-7/01 Construção de redes de abastecimento de água, coleta de esgoto e construções correlatas, exceto obras de irrigação 42.99-5/01 Construção de instalações esportivas e recreativas 43.13-4/00 Obras de terraplenagem 43.99-1/05 Perfuração e construção de poços de água 46.39-7/01 Comércio atacadista de produtos alimentícios em geral 46.39-7/02 Comércio atacadista de produtos alimentícios em geral, com atividade de fracionamento e acondicionamento associada 47.12-1/00 Comércio varejista de mercadorias em geral, com predominância de produtos alimentícios - minimercados, mercearias e armazéns 47.29-6/99 Comércio varejista de produtos alimentícios em geral ou especializado em produtos alimentícios não especificados anteriormente 47.55-5/02 Comercio varejista de artigos de armarinho 47.56-3/00 Comércio varejista especializado de instrumentos musicais e acessórios 47.61-0/03 Comércio varejista de artigos de papelaria 47.63-6/01 Comércio varejista de brinquedos e artigos recreativos 47.63-6/02 Comércio varejista de artigos esportivos 47.72-5/00 Comércio varejista de cosméticos, produtos de perfumaria e de higiene pessoal 47.81-4/00 Comércio varejista de artigos do vestuário e acessórios 47.89-0/05 Comércio varejista de produtos saneantes domissanitários 47.89-0/99 Comércio varejista de outros produtos não especificados anteriormente 49.23-0/02 Serviço de transporte de passageiros - locação de automóveis com motorista 70.20-4/00 Atividades de consultoria em gestão empresarial, exceto consultoria técnica específica 77.11-0/00 Locação de automóveis sem condutor 77.32-2/01 Aluguel de máquinas e equipamentos para construção sem operador, exceto andaimes 82.19-9/99 Preparação de documentos e serviços especializados de apoio administrativo não especificados anteriormente.

E exercera as seguintes atividades: 82.11-3/00 - Serviços combinados de escritório e apoio administrativo 41.20-4/00 Construção de edifícios 42.11-1/01 Construção de rodovias e ferrovias 42.12-0/00 Construção de obras-de-arte especiais 42.13-8/00 Obras de urbanização - ruas, praças e calçadas 42.22-7/01 Construção de redes de abastecimento de água, coleta de esgoto e construções correlatas, exceto obras de irrigação 42.99-5/01 Construção de instalações esportivas e recreativas 43.13-4/00 Obras de terraplenagem 43.99-1/05 Perfuração e construção de poços de água 46.39-7/01

Comércio atacadista de produtos alimentícios em geral 46.39-7/02 Comércio atacadista de produtos alimentícios em geral; com atividade de fracionamento e acondicionamento associada 47.12-1/00 Comércio varejista de mercadorias em geral, com predominância de produtos alimentícios - minimercados, mercearias e armazéns 47.29-6/99 Comércio varejista de produtos alimentícios em geral ou especializado em produtos alimentícios não especificados anteriormente 47.55-5/02 Comércio varejista de artigos de armarinho 47.56-3/00 Comércio varejista especializado de instrumentos musicais e acessórios 47.61-0/03 Comércio varejista de artigos de papelaria 47.63-6/01 Comércio varejista de brinquedos e artigos recreativos 47.63-6/02 Comércio varejista de artigos esportivos 47.72-5/00 Comércio varejista de cosméticos, produtos de perfumaria e de higiene pessoal 47.81-4/00 Comércio varejista de artigos do vestuário e acessórios 47.89-0/05 Comércio varejista de produtos saneantes domissanitários 47.89-0/99 Comércio varejista de outros produtos não especificados anteriormente 49.23-0/02 Serviço de transporte de passageiros - locação de automóveis com motorista 70.20-4/00 Atividades de consultoria em gestão empresarial, exceto consultoria técnica específica 77.11-0/00 Locação de automóveis sem condutor 77.32-2/01 Aluguel de máquinas e equipamentos para construção sem operador, exceto andaimes 82.19-9/99 Preparação de documentos e serviços especializados de apoio administrativo não especificados anteriormente.

### CLÁUSULA 2ª – DO CAPITAL

Em razão da alteração havida, o capital que era de R\$ 80.000,00 (oitenta mil reais), dividido em 80.000 (oitenta mil) quotas, no valor nominal de R\$ 1,00 (um real) cada uma, já totalmente subscrito e integralizado em moeda corrente do país, é neste ato aumentado para R\$ 130.000,00 (cento e trinta mil reais) dividido em 130.000 (cento e trinta mil) cotas de valor unitário de R\$ 1,00 (um real) cada uma, o aumento de R\$ 50.000,00 (cinquenta mil reais) é totalmente subscrito e integralizado neste ato pelo sócio na seguinte proporção:

Nome do Sócio	Qtd Quotas	Valor Em R\$	%
IVANILZA APARECIDA SOUSA MARTINS	130.000	130.000,00	100,00
TOTAL:	130.000	130.000,00	100,00

À vista da modificação ora ajustada, consolida-se o contrato social, com a seguinte redação:

### CLÁUSULA I - DO NOME EMPRESARIAL (art. 997, II, CC)

A sociedade adotará como nome empresarial: **RR ASSESSORIA E EMPREENDIMENTOS LTDA**, e usará a expressão **RR ASSESSORIA E EMPREENDIMENTOS** como nome fantasia.

### CLÁUSULA II - DA SEDE (art. 997, II, CC)

A sociedade terá sua sede no seguinte endereço: RUA F, nº 09, QUADRA 18, JARDIM TURU, São José de Ribamar MA, CEP: 65110000.

### CLÁUSULA III - DO OBJETO SOCIAL (art. 997, II, CC)

A sociedade terá por objeto o exercício das seguintes atividades econômica: 82.11-3/00 - Serviços combinados de escritório e apoio administrativo 41.20-4/00 Construção de edifícios 42.11-1/01

Construção de rodovias e ferrovias 42.12-0/00 Construção de obras-de-arte especiais 42.13-8/00 Obras de urbanização - ruas, praças e calçadas 42.22-7/01 Construção de redes de abastecimento de água, coleta de esgoto e construções correlatas, exceto obras de irrigação 42.99-5/01 Construção de instalações esportivas e recreativas 43.13-4/00 Obras de terraplenagem 43.99-1/05 Perfuração e construção de poços de água 46.39-7/01 Comércio atacadista de produtos alimentícios em geral 46.39-7/02 Comércio atacadista de produtos alimentícios em geral, com atividade de fracionamento e acondicionamento associada 47.12-1/00 Comércio varejista de mercadorias em geral, com predominância de produtos alimentícios - minimercados, mercearias e armazéns 47.29-6/99 Comércio varejista de produtos alimentícios em geral ou especializado em produtos alimentícios não especificados anteriormente 47.55-5/02 Comercio varejista de artigos de armarinho 47.56-3/00 Comércio varejista especializado de instrumentos musicais e acessórios 47.61-0/03 Comércio varejista de artigos de papelaria 47.63-6/01 Comércio varejista de brinquedos e artigos recreativos 47.63-6/02 Comércio varejista de artigos esportivos 47.72-5/00 Comércio varejista de cosméticos, produtos de perfumaria e de higiene pessoal 47.81-4/00 Comércio varejista de artigos do vestuário e acessórios 47.89-0/05 Comércio varejista de produtos saneantes domissanitários 47.89-0/99 Comércio varejista de outros produtos não especificados anteriormente 49.23-0/02 Serviço de transporte de passageiros - locação de automóveis com motorista 70.20-4/00 Atividades de consultoria em gestão empresarial, exceto consultoria técnica específica 77.11-0/00 Locação de automóveis sem condutor 77.32-2/01 Aluguel de máquinas e equipamentos para construção sem operador, exceto andaimes 82.19-9/99 Preparação de documentos e serviços especializados de apoio administrativo não especificados anteriormente.

**Parágrafo único.** Em estabelecimento eleito como Sede (Matriz) será(ão) exercida(s) a(s) atividade(s) de 82.11-3/00 - Serviços combinados de escritório e apoio administrativo 41.20-4/00 Construção de edifícios 42.11-1/01 Construção de rodovias e ferrovias 42.12-0/00 Construção de obras-de-arte especiais 42.13-8/00 Obras de urbanização - ruas, praças e calçadas 42.22-7/01 Construção de redes de abastecimento de água, coleta de esgoto e construções correlatas, exceto obras de irrigação 42.99-5/01 Construção de instalações esportivas e recreativas 43.13-4/00 Obras de terraplenagem 43.99-1/05 Perfuração e construção de poços de água 46.39-7/01 Comércio atacadista de produtos alimentícios em geral 46.39-7/02 Comércio atacadista de produtos alimentícios em geral, com atividade de fracionamento e acondicionamento associada 47.12-1/00 Comércio varejista de mercadorias em geral, com predominância de produtos alimentícios - minimercados, mercearias e armazéns 47.29-6/99 Comércio varejista de produtos alimentícios em geral ou especializado em produtos alimentícios não especificados anteriormente 47.55-5/02 Comercio varejista de artigos de armarinho 47.56-3/00 Comércio varejista especializado de instrumentos musicais e acessórios 47.61-0/03 Comércio varejista de artigos de papelaria 47.63-6/01 Comércio varejista de brinquedos e artigos recreativos 47.63-6/02 Comércio varejista de artigos esportivos 47.72-5/00 Comércio varejista de cosméticos, produtos de perfumaria e de higiene pessoal 47.81-4/00 Comércio varejista de artigos do vestuário e acessórios 47.89-0/05 Comércio varejista de produtos saneantes domissanitários 47.89-0/99 Comércio varejista de outros produtos não especificados anteriormente 49.23-0/02 Serviço de transporte de passageiros - locação de automóveis com motorista 70.20-4/00 Atividades de consultoria em gestão empresarial, exceto consultoria técnica específica 77.11-0/00 Locação de automóveis sem condutor 77.32-2/01 Aluguel de máquinas e equipamentos para construção sem operador, exceto andaimes 82.19-9/99 Preparação de documentos e serviços especializados de apoio administrativo não especificados anteriormente.

E exercerá as seguintes atividades:

16/

CNAE Nº 82.11-3/00 - Serviços combinados de escritório e apoio administrativo  
CNAE Nº 41.20-4/00 - Construção de edifícios  
CNAE Nº 42.11-1/01 - Construção de rodovias e ferrovias  
CNAE Nº 42.12-0/00 - Construção de obras-de-arte especiais  
CNAE Nº 42.13-8/00 - Obras de urbanização - ruas, praças e calçadas  
CNAE Nº 42.22-7/01 - Construção de redes de abastecimento de água, coleta de esgoto e construções correlatas, exceto obras de irrigação  
CNAE Nº 42.99-5/01 - Construção de instalações esportivas e recreativas  
CNAE Nº 43.13-4/00 - Obras de terraplenagem  
CNAE Nº 43.99-1/05 - Perfuração e construção de poços de água  
CNAE Nº 46.39-7/01 - Comércio atacadista de produtos alimentícios em geral  
CNAE Nº 46.39-7/02 - Comércio atacadista de produtos alimentícios em geral, com atividade de fracionamento e acondicionamento associada  
CNAE Nº 47.12-1/00 - Comércio varejista de mercadorias em geral, com predominância de produtos alimentícios - minimercados, mercearias e armazéns  
CNAE Nº 47.29-6/99 - Comércio varejista de produtos alimentícios em geral ou especializado em produtos alimentícios não especificados anteriormente  
CNAE Nº 47.55-5/02 - Comércio varejista de artigos de armarinho  
CNAE Nº 47.56-3/00 - Comércio varejista especializado de instrumentos musicais e acessórios 47.61-0/03 - Comércio varejista de artigos de papelaria  
CNAE Nº 47.63-6/01 - Comércio varejista de brinquedos e artigos recreativos  
CNAE Nº 47.63-6/02 - Comércio varejista de artigos esportivos  
CNAE Nº 47.72-5/00 - Comércio varejista de cosméticos, produtos de perfumaria e de higiene pessoal  
CNAE Nº 47.81-4/00 - Comércio varejista de artigos do vestuário e acessórios  
CNAE Nº 47.89-0/05 - Comércio varejista de produtos saneantes domissanitários  
CNAE Nº 47.89-0/99 - Comércio varejista de outros produtos não especificados anteriormente  
CNAE Nº 49.23-0/02 - Serviço de transporte de passageiros - locação de automóveis com motorista  
CNAE Nº 70.20-4/00 - Atividades de consultoria em gestão empresarial, exceto consultoria técnica específica  
CNAE Nº 77.11-0/00 - Locação de automóveis sem condutor  
CNAE Nº 77.32-2/01 - Aluguel de máquinas e equipamentos para construção sem operador, exceto andaimes  
CNAE Nº 82.19-9/99 - Preparação de documentos e serviços especializados de apoio administrativo não especificados anteriormente.

**CLÁUSULA IV - DO INÍCIO DAS ATIVIDADES E PRAZO DE DURAÇÃO (art. 53, III, F, Decreto nº 1.800/96)**

A sociedade iniciará suas atividades em 08/06/2020 e seu prazo de duração será por tempo indeterminado.

**CLÁUSULA V - DO CAPITAL (ART. 997, III e IV e ART. 1.052 e 1.055, CC)**

O capital será de R\$ 130.000,00 (oitenta mil reais), dividido em 130.000 quotas, no valor nominal de R\$ 1,00 (um real) cada uma, formado por 130.000,00 (oitenta mil reais) em moeda corrente no País.

**Parágrafo único.** O capital encontra-se subscrito e integralizado pelos sócios da seguinte forma:

Handwritten signatures and initials in blue ink, including a large '12/1' and other scribbles.

Processo nº 03108302  
 Fls. nº 423  
 Visto

Nome do Sócio	Qtd Quotas	Valor Em R\$	%
IVANILZA APARECIDA SOUSA MARTINS	130.000	130.000,00	100,00
TOTAL:	130.000	130.000,00	100,00

#### CLÁUSULA VI - DA ADMINISTRAÇÃO (ART. 997, VI; 1.013, 1.015; 1.064, CC)

A administração da sociedade será exercida pelo sócio **IVANILZA APARECIDA SOUSA MARTINS** que representará legalmente a sociedade e poderá praticar todo e qualquer ato de gestão pertinente ao objeto social.

**Parágrafo único.** Não constituindo o objeto social, a alienação ou a oneração de bens imóveis depende de autorização da maioria.

#### CLÁUSULA VII - DO BALANÇO PATRIMONIAL (art. 1.065, CC)

Ao término de cada exercício, em 31 de dezembro, o administrador prestará contas justificadas de sua administração, procedendo à elaboração do inventário, do balanço patrimonial e do balanço de resultado econômico, cabendo ao empresário, os lucros ou perdas apuradas.

#### CLÁUSULA VIII - DECLARAÇÃO DE DESIMPEDIMENTO DE ADMINISTRADOR (art. 1.011, § 1º CC e art. 37, II da Lei nº 8.934 de 1994)

O Administrador declara, sob as penas da lei, de que não está impedido de exercer a administração da empresa, por lei especial, ou em virtude de condenação criminal, ou por se encontrar sob os efeitos dela, a pena que vede, ainda que temporariamente, o acesso a cargos públicos; ou por crime falimentar, de prevaricação, peita ou suborno, concussão, peculato, ou contra a economia popular, contra o sistema financeiro nacional, contra normas de defesa da concorrência, contra as relações de consumo, fé pública, ou a propriedade.

#### CLÁUSULA IX - DO PRÓ LABORE

O sócio poderá fixar uma retirada mensal, a título de pró-labore para o sócio administrador, observadas as disposições regulamentares pertinentes.

#### CLÁUSULA X - DISTRIBUIÇÃO DE LUCROS

A sociedade poderá levantar balanços intermediários ou intercalares e distribuir os lucros evidenciados nos mesmos.

#### CLÁUSULA XI - DA RETIRADA OU FALECIMENTO DE SÓCIO

Retirando-se, falecendo ou interdito qualquer sócio, a sociedade continuará suas atividades com os herdeiros, sucessores e o incapaz, desde que autorizado legalmente. Não sendo possível ou inexistindo interesse destes ou do(s) sócio(s) remanescente(s) na continuidade da sociedade, esta será liquidada após a apuração do Balanço Patrimonial na data do evento. O resultado positivo ou negativo será distribuído ou suportado pelos sócios na proporção de suas quotas.

181

D

K

he

he

**Parágrafo único** - O mesmo procedimento será adotado em outros casos em que a sociedade se resolva em relação a seu sócio.

#### **CLÁUSULA XII - DA CESSÃO DE QUOTAS**

As quotas são indivisíveis e não poderão ser cedidas ou transferidas a terceiros sem o consentimento do outro sócio, a quem fica assegurado, em igualdade de condições e preço direito de preferência para a sua aquisição se postas à venda, formalizando, se realizada a cessão delas, a alteração contratual pertinente.

#### **CLÁUSULA XIII - DA RESPONSABILIDADE**

A responsabilidade de cada sócio é restrita ao valor das suas quotas, mas todos respondem solidariamente pela integralização do capital social.

#### **CLÁUSULA XIV - PORTE EMPRESARIAL**

Os sócios declaram que a sociedade se enquadra como Microempresa - ME, nos termos da Lei Complementar nº 123, de 14 de dezembro de 2006, e que não se enquadra em qualquer das hipóteses de exclusão relacionadas no § do art. 3º da mencionada lei. (art. 3º, I, LC nº 123, de 2006)

#### **CLÁUSULA XV - DO FORO**

Fica eleito o Foro da Comarca de São José de Ribamar - MA, para qualquer ação fundada neste contrato, renunciando-se a qualquer outro por muito especial que seja.

E por estarem em perfeito acordo, em tudo que neste instrumento particular foi lavrado, obrigam-se a cumprir o presente ato constitutivo, e assinam o presente instrumento em uma única via que será destinada ao registro e arquivamento na Junta Comercial do Estado do Maranhão.

São José de Ribamar - MA, 07 de dezembro de 2020

\_\_\_\_\_  
IVANILZA APARECIDA SOUSA MARTINS  
Sócio/Administrador

19/ 8



## ASSINATURA ELETRÔNICA

Certificamos que o ato da empresa RR ASSESSORIA E EMPREENDIMENTOS LTDA consta assinado digitalmente por:

IDENTIFICAÇÃO DO(S) ASSINANTE(S)	
CPF	Nome
01907108378	IVANILZA APARECIDA SOUSA MARTINS

Certificamos que o ato da empresa RR ASSESSORIA E EMPREENDIMENTOS LTDA consta assinado digitalmente por:

IDENTIFICAÇÃO DO(S) ASSINANTE(S)	
CPF	Nome

Certificamos que o ato da empresa RR ASSESSORIA E EMPREENDIMENTOS LTDA consta assinado digitalmente por:

IDENTIFICAÇÃO DO(S) ASSINANTE(S)	
CPF	Nome

Certificamos que o ato da empresa RR ASSESSORIA E EMPREENDIMENTOS LTDA consta assinado digitalmente por:

IDENTIFICAÇÃO DO(S) ASSINANTE(S)	
CPF	Nome

CERTIFICO O REGISTRO EM 15/12/2020 10:26 SOB Nº 20201167352.  
 PROTOCOLO: 201167352 DE 15/12/2020.  
 CÓDIGO DE VERIFICAÇÃO: 12006243150. CNPJ DA SEDE: 37382431000170.  
 NIRE: 21201070445. COM EFEITOS DO REGISTRO EM: 07/12/2020.  
 RR ASSESSORIA E EMPREENDIMENTOS LTDA

**JUCEMA**

LÍLIAN THERESA RODRIGUES MENDONÇA  
 SECRETÁRIA-GERAL  
[www.empresafacil.ma.gov.br](http://www.empresafacil.ma.gov.br)

A validade deste documento, se impresso, fica sujeito à comprovação de sua autenticidade nos respectivos portais, informando seus respectivos códigos de verificação.

20/ 8

Processo nº 01202023  
Fls nº 426  
Visto

VALIDA EM TODO O TERRITÓRIO NACIONAL

REGISTRO GERAL 032025162006-3 DATA DE EXPEDIÇÃO 11/07/2016

NOME IVANILZA APARECIDA SOUSA MARTINS

TITULAÇÃO RAIMUNDO CEZARIO MARTINS E INEZ GARCES SOUSA MARTINS

NATURALIDADE SÃO LUIS - MA DATA DE NASCIMENTO 01/06/1995

DOC ORIGEM NASC. N.266878 FLS.283 LIV.279A

CNPJ 019071083-78

SÃO LUIS-MA

ASSINATURA DO DIRETOR

LOCALIZAÇÃO VIA-02

LEI Nº 7.116 DE 29/09/83

REPÚBLICA FEDERATIVA DO BRASIL

ESTADO DO MARANHÃO

SECRETARIA DE ESTADO DA SEGURANÇA PÚBLICA

INSTITUTO DE IDENTIFICAÇÃO

MA1951829240

ASSINATURA DO TITULAR

CARTEIRA DE IDENTIDADE

OFÍCIO EXTRAJUDICIAL DE PAÇO DO LUMIAR

Av. 13, Quadra 158, Casa 03  
Machão, Paço do Lumiar-MA  
CEP: 65150-000

Registro de Imóveis | Tabelionato de Notas | Processo de Trabalho

PAÇO DO LUMIAR

COMARCA DA ALHA DE PAÇO DO LUMIAR - MA

THAIS DE ABREU GONÇALVES

TABELA E REGISTRO SUBSTITUTA

Consulte a validade deste selo em <http://selo.tjma.jus.br>

Fone: 98 3274-3980  
www.cartorioflumiarcom.br

Ato: 13.18  
Verdade e dou ra.  
Total: R\$ 5,99 Emol: R\$ 3,14 IMPTO: R\$ 0,55  
Selo: AUTENT0316340TAX4E3783POM966

Paço do Lumiar, 19/12/2022

Em testemunho da verdade

Verdade e dou ra.  
A presente cópia é a reprodução fiel do documento que me foi apresentado. O referido é AUTENTICAÇÃO

Poder Judiciário TJMA

DE PAÇO DO LUMIAR

QR CODE

Thais de Abreu Gonçalves  
Tabela e Registro Substituta

112

Handwritten signature

Handwritten mark

Handwritten mark



**EM BRANCO**

EM BRANCO

**EM BRANCO**

**EM BRANCO**



Ministério da Fazenda  
Receita Federal  
COMPROVANTE DE INSCRIÇÃO CPF



Número  
**019.071.083-78**

Nome  
**IVANILZA APARECIDA SOUSA MARTINS**

Nascimento  
**01/06/1995**

CÓDIGO DE CONTROLE  
**971B.F0AB.9BC5.D6D0**



Emitido pela Secretaria da Receita Federal do Brasil  
às 11:55:28 do dia 08/02/2022 (hora e data de Brasília)  
dígito verificador: 00

VÁLIDO SOMENTE COM COMPROVANTE DE IDENTIFICAÇÃO

Processo nº 0131082022  
Fis nº 428  
Visto ce

*ce*

*K*

*A*

*g*

221



Processo nº 01310800  
Fls nº 428  
Visto ~

Ministério da Fazenda  
Secretaria da Receita Federal do Brasil

Comprovante de Situação Cadastral no CPF

Nº do CPF: **019.071.083-78**

Nome: **IVANILZA APARECIDA SOUSA MARTINS**

Data de Nascimento: **01/06/1995**

Situação Cadastral: **REGULAR**

Data da Inscrição: **18/03/2004**

Digito Verificador: **00**

Comprovante emitido às: **10:08:44** do dia **18/10/2022** (hora e data de Brasília).  
Código de controle do comprovante: **1D8B.6A86.4702.4106**



Este documento não substitui o "[Comprovante de Inscrição no CPF](#)".

(Modelo aprovado pela IN/RFB nº 1.548, de 13/02/2015.)

he

✓

~

⊙

23/

g



ASSESSORIA E EMPREENDIMENTOS

Processo nº 0131082022  
Fis nº 429  
Visto e

**DECLARAÇÃO QUE O EMPRESÁRIO, SÓCIO, DIRIGENTES, RESPONSÁVEIS TÉCNICO  
NÃO SÃO SERVIDORES PÚBLICOS DO MUNICÍPIO DE ESPERANTINÓPOLIS/MA**

**II MO. SR.  
PRESIDENTE E DEMAIS MEMBROS DA COMISSÃO DE LICITAÇÃO  
PREFEITURA MUNICIPAL DE ESPERANTINÓPOLIS/MA  
REF.: TOMADA DE PREÇOS Nº 016/2022  
PROCESSO ADMINISTRATIVO Nº 0131082022/2022  
DATA DA REALIZAÇÃO DO CERTAME: 26 DE OUTUBRO DE 2022  
OBJETO: CONTRATAÇÃO DE EMPRESA ESPECIALIZADA EM SERVIÇOS DE ENGENHARIA  
PARA CONSTRUÇÃO DO CAMPO DE FUTEBOL, NO MUNICÍPIO DE ESPERANTINÓPOLIS/MA.**

Prezados senhores,

A empresa **RR ASSESSORIA E EMPREENDIMENTOS LTDA - ME**, CNPJ nº 37.382.431/0001-70, sediada na Rua F, quadra 18, casa 09, Jardim Turu, São José de Ribamar/MA, CEP. 65.110-000, por intermédio de sua representante legal, a Sra. Ivanilza Aparecida Sousa Martins, Administradora, portadora da Carteira de Identidade nº 0320251620063-SSP/MA e do CPF nº 019.071.083-78, DECLARA, sob as penas da Lei, em observância a vedação previsto no art. 20, inciso XII, da Lei nº 12.465/2011, que o empresário, sócio, dirigente e/ou responsável técnico não são servidores públicos da administração pública municipal de Esperantinópolis/MA, não estando, portanto, enquadrado no art. 9º, inciso II, da Lei nº 8.666/93, não havendo também, qualquer outro impeditivo para participar de licitações e firmar contratos com a administração pública.

Declaramos ainda, ter ciência que a falsidade de declaração, resultará na inabilitação desta empresa e caracterizará o crime de que trata o Art. 299 do Código Penal, sem prejuízo do enquadramento em outras figuras penais e das sanções administrativas previstas na Lei nº 8.666/93 e alterações posteriores, bem como demais normas pertinentes à espécie.

São José de Ribamar/MA, 24 de outubro de 2022.

*Ivanilza Aparecida Sousa Martins*  
RR Assessoria e Empreendimentos Ltda-ME.  
Ivanilza Aparecida Sousa Martins  
Administradora  
RG nº 0320251620063-SESP/MA  
CPF nº 019.071.083-78

**RR ASSESSORIA E EMPREENDIMENTOS LTDA**

CNPJ: 37.382.431/0001-70 Insc. Estadual: 12647357-9 Insc. Municipal: 3005623  
Rua F, Qd. 18, nº 09, Jardim Turu - CEP: 65.110-000 - São José de Ribamar - MA  
e-mail: rrasessoria1006@gmail.com

241



# REPÚBLICA FEDERATIVA DO BRASIL

## CADASTRO NACIONAL DA PESSOA JURÍDICA

Processo nº 012108202  
FIS nº 430  
Visto *h*

NÚMERO DE INSCRIÇÃO 37.382.431/0001-70 MATRIZ	COMPROVANTE DE INSCRIÇÃO E DE SITUAÇÃO CADASTRAL	DATA DE ABERTURA 10/06/2020
---	---	--------------------------------

NOME EMPRESARIAL RR ASSESSORIA E EMPREENDIMENTOS LTDA
--

TÍTULO DO ESTABELECIMENTO (NOME DE FANTASIA) RR ASSESSORIA E EMPREENDIMENTOS	PORTE ME
---	-------------

CÓDIGO E DESCRIÇÃO DA ATIVIDADE ECONÔMICA PRINCIPAL 82.11-3-00 - Serviços combinados de escritório e apoio administrativo (Dispensada *)
---

CÓDIGO E DESCRIÇÃO DAS ATIVIDADES ECONÔMICAS SECUNDÁRIAS 41.20-4-00 - Construção de edifícios 42.11-1-01 - Construção de rodovias e ferrovias 42.12-0-00 - Construção de obras de arte especiais 42.13-8-00 - Obras de urbanização - ruas, praças e calçadas 42.22-7-01 - Construção de redes de abastecimento de água, coleta de esgoto e construções correlatas, exceto obras de irrigação 42.99-5-01 - Construção de instalações esportivas e recreativas 43.13-4-00 - Obras de terraplenagem 43.99-1-05 - Perfuração e construção de poços de água 46.39-7-01 - Comércio atacadista de produtos alimentícios em geral (Dispensada *) 46.39-7-02 - Comércio atacadista de produtos alimentícios em geral, com atividade de fracionamento e acondicionamento associada 47.12-1-00 - Comércio varejista de mercadorias em geral, com predominância de produtos alimentícios - minimercados, mercearias e armazéns (Dispensada *) 47.29-6-99 - Comércio varejista de produtos alimentícios em geral ou especializado em produtos alimentícios não especificados anteriormente (Dispensada *) 47.55-5-02 - Comércio varejista de artigos de armarinho (Dispensada *) 47.56-3-00 - Comércio varejista especializado de instrumentos musicais e acessórios (Dispensada *) 47.61-0-03 - Comércio varejista de artigos de papelaria (Dispensada *) 47.63-6-01 - Comércio varejista de brinquedos e artigos recreativos (Dispensada *) 47.63-6-02 - Comércio varejista de artigos esportivos (Dispensada *) 47.72-5-00 - Comércio varejista de cosméticos, produtos de perfumaria e de higiene pessoal (Dispensada *) 47.81-4-00 - Comércio varejista de artigos do vestuário e acessórios (Dispensada *) 47.89-0-05 - Comércio varejista de produtos saneantes domissanitários
---

CÓDIGO E DESCRIÇÃO DA NATUREZA JURÍDICA 206-2 - Sociedade Empresária Limitada
--

LOGRADOURO R F	NÚMERO 09	COMPLEMENTO QUADRA18
-------------------	--------------	-------------------------

CEP 65.110-000	BAIRRO/DISTRITO JARDIM TURU	MUNICÍPIO SAO JOSE DE RIBAMAR	UF MA
-------------------	--------------------------------	----------------------------------	----------

ENDEREÇO ELETRÔNICO RRASSESSORIA1006@GMAIL.COM	TELEFONE (98) 8787-8791
---	----------------------------

ENTE FEDERATIVO RESPONSÁVEL (EFR) *****
--

SITUAÇÃO CADASTRAL ATIVA	DATA DA SITUAÇÃO CADASTRAL 10/06/2020
-----------------------------	--

MOTIVO DE SITUAÇÃO CADASTRAL
------------------------------

SITUAÇÃO ESPECIAL *****	DATA DA SITUAÇÃO ESPECIAL *****
----------------------------	------------------------------------

Aprovado pela Instrução Normativa RFB nº 1.863, de 27 de dezembro de 2018.

Emitido no dia 18/10/2022 às 10:38:01 (data e hora de Brasília).

Página: 1/2

25/

*h*

*g*



# REPÚBLICA FEDERATIVA DO BRASIL

## CADASTRO NACIONAL DA PESSOA JURÍDICA

Processo nº 01108202  
Fis nº 431  
Visto

NÚMERO DE INSCRIÇÃO 37.382.431/0001-70 MATRIZ	COMPROVANTE DE INSCRIÇÃO E DE SITUAÇÃO CADASTRAL	DATA DE ABERTURA 10/06/2020
---	---	--------------------------------

NOME EMPRESARIAL RR ASSESSORIA E EMPREENDIMENTOS LTDA
--

CÓDIGO E DESCRIÇÃO DAS ATIVIDADES ECONÔMICAS SECUNDÁRIAS 47.89-0-99 - Comércio varejista de outros produtos não especificados anteriormente 49.23-0-02 - Serviço de transporte de passageiros - locação de automóveis com motorista 70.20-4-00 - Atividades de consultoria em gestão empresarial, exceto consultoria técnica específica (Dispensada *) 77.11-0-00 - Locação de automóveis sem condutor 77.32-2-01 - Aluguel de máquinas e equipamentos para construção sem operador, exceto andaimes 82.19-9-99 - Preparação de documentos e serviços especializados de apoio administrativo não especificados anteriormente (Dispensada *)
---

CÓDIGO E DESCRIÇÃO DA NATUREZA JURÍDICA 206-2 - Sociedade Empresária Limitada
--

LOGRADOURO R F	NÚMERO 09	COMPLEMENTO QUADRA18
-------------------	--------------	-------------------------

CEP 65.110-000	BAIRRO/DISTRITO JARDIM TURU	MUNICÍPIO SAO JOSE DE RIBAMAR	UF MA
-------------------	--------------------------------	----------------------------------	----------

ENDEREÇO ELETRÔNICO RRASSESSORIA1006@GMAIL.COM	TELEFONE (98) 8787-8791
---	----------------------------

ENTE FEDERATIVO RESPONSÁVEL (EFR) *****
--

SITUAÇÃO CADASTRAL ATIVA	DATA DA SITUAÇÃO CADASTRAL 10/06/2020
-----------------------------	--

MOTIVO DE SITUAÇÃO CADASTRAL
------------------------------

SITUAÇÃO ESPECIAL *****	DATA DA SITUAÇÃO ESPECIAL *****
----------------------------	------------------------------------

(\*) A dispensa de alvarás e licenças é direito do empreendedor que atende aos requisitos constantes na Resolução CGSIM nº 51, de 11 de junho de 2019, ou da legislação própria encaminhada ao CGSIM pelos entes federativos, não tendo a Receita Federal qualquer responsabilidade quanto às atividades dispensadas.

Aprovado pela Instrução Normativa RFB nº 1.663, de 27 de dezembro de 2016.

Emitido no dia 18/10/2022 às 10:38:01 (data e hora de Brasília).

Página: 2/2

26/

Processo nº 13108200  
Fls nº 432  
Visto    

### Consulta Quadro de Sócios e Administradores - QSA

<b>CNPJ:</b>	37.382.431/0001-70
<b>NOME EMPRESARIAL:</b>	RR ASSESSORIA E EMPREENDIMENTOS LTDA
<b>CAPITAL SOCIAL:</b>	R\$130.000,00 (Cento e trinta mil reais)

O Quadro de Sócios e Administradores(QSA) constante da base de dados do Cadastro Nacional da Pessoa Jurídica (CNPJ) é o seguinte:

<b>Nome/Nome Empresarial:</b>	IVANILZA APARECIDA SOUSA MARTINS
<b>Qualificação:</b>	49-Sócio-Administrador

Para informações relativas à participação no QSA, acessar o e-CAC com certificado digital ou comparecer a uma unidade da RFB.

Emitido no dia 18/10/2022 às 10:38 (data e hora de Brasília).

*le*



MINISTÉRIO DA FAZENDA  
Secretaria da Receita Federal do Brasil  
Procuradoria-Geral da Fazenda Nacional

**CERTIDÃO POSITIVA COM EFEITOS DE NEGATIVA DE DÉBITOS RELATIVOS AOS TRIBUTOS  
FEDERAIS E À DÍVIDA ATIVA DA UNIÃO**

**Nome: RR ASSESSORIA E EMPREENDIMENTOS LTDA**  
**CNPJ: 37.382.431/0001-70**

Ressalvado o direito de a Fazenda Nacional cobrar e inscrever quaisquer dívidas de responsabilidade do sujeito passivo acima identificado que vierem a ser apuradas, é certificado que:

1. constam débitos administrados pela Secretaria da Receita Federal do Brasil (RFB) com exigibilidade suspensa nos termos do art. 151 da Lei nº 5.172, de 25 de outubro de 1966 - Código Tributário Nacional (CTN), ou objeto de decisão judicial que determina sua desconsideração para fins de certificação da regularidade fiscal, ou ainda não vencidos; e
2. não constam inscrições em Dívida Ativa da União (DAU) na Procuradoria-Geral da Fazenda Nacional (PGFN).

Conforme disposto nos arts. 205 e 206 do CTN, este documento tem os mesmos efeitos da certidão negativa.

Esta certidão é válida para o estabelecimento matriz e suas filiais e, no caso de ente federativo, para todos os órgãos e fundos públicos da administração direta a ele vinculados. Refere-se à situação do sujeito passivo no âmbito da RFB e da PGFN e abrange inclusive as contribuições sociais previstas nas alíneas 'a' a 'd' do parágrafo único do art. 11 da Lei nº 8.212, de 24 de julho de 1991.

A aceitação desta certidão está condicionada à verificação de sua autenticidade na Internet, nos endereços <<http://rfb.gov.br>> ou <<http://www.pgfn.gov.br>>.

Certidão emitida gratuitamente com base na Portaria Conjunta RFB/PGFN nº 1.751, de 2/10/2014.  
Emitida às 10:26:51 do dia 08/07/2022 <hora e data de Brasília>.  
Válida até 04/01/2023.

Código de controle da certidão: **8BAE.91DB.2DBD.006C**  
Qualquer rasura ou emenda invalidará este documento.

271





# REPÚBLICA FEDERATIVA DO BRASIL

## CADASTRO NACIONAL DA PESSOA JURÍDICA

Processo nº 012108202  
Fis nº 431  
Visto

NÚMERO DE INSCRIÇÃO 37.382.431/0001-70 MATRIZ	COMPROVANTE DE INSCRIÇÃO E DE SITUAÇÃO CADASTRAL	DATA DE ABERTURA 10/06/2020
---	---	--------------------------------

NOME EMPRESARIAL RR ASSESSORIA E EMPREENDIMENTOS LTDA
--

CÓDIGO E DESCRIÇÃO DAS ATIVIDADES ECONÔMICAS SECUNDÁRIAS 47.89-0-99 - Comércio varejista de outros produtos não especificados anteriormente 49.23-0-02 - Serviço de transporte de passageiros - locação de automóveis com motorista 70.20-4-00 - Atividades de consultoria em gestão empresarial, exceto consultoria técnica específica (Dispensada *) 77.11-0-00 - Locação de automóveis sem condutor 77.32-2-01 - Aluguel de máquinas e equipamentos para construção sem operador, exceto andaimes 82.19-9-99 - Preparação de documentos e serviços especializados de apoio administrativo não especificados anteriormente (Dispensada *)
---

CÓDIGO E DESCRIÇÃO DA NATUREZA JURÍDICA 206-2 - Sociedade Empresária Limitada
--

LOGRADOURO R F	NÚMERO 09	COMPLEMENTO QUADRA18
-------------------	--------------	-------------------------

CEP 65.110-000	BAIRRO/DISTRITO JARDIM TURU	MUNICÍPIO SAO JOSE DE RIBAMAR	UF MA
-------------------	--------------------------------	----------------------------------	----------

ENDEREÇO ELETRÔNICO RRASSESSORIA1006@GMAIL.COM	TELEFONE (98) 8787-8791
---	----------------------------

ENTE FEDERATIVO RESPONSÁVEL (EFR) *****
--

SITUAÇÃO CADASTRAL ATIVA	DATA DA SITUAÇÃO CADASTRAL 10/06/2020
-----------------------------	--

MOTIVO DE SITUAÇÃO CADASTRAL
------------------------------

SITUAÇÃO ESPECIAL *****	DATA DA SITUAÇÃO ESPECIAL *****
----------------------------	------------------------------------

(\*) A dispensa de alvarás e licenças é direito do empreendedor que atende aos requisitos constantes na Resolução CGSIM nº 51, de 11 de junho de 2019, ou da legislação própria encaminhada ao CGSIM pelos entes federativos, não tendo a Receita Federal qualquer responsabilidade quanto às atividades dispensadas.

Aprovado pela Instrução Normativa RFB nº 1.863, de 27 de dezembro de 2016.

Emitido no dia 18/10/2022 às 10:38:01 (data e hora de Brasília).

Página: 2/2

26/

le

P

h

⊕

⊕

Processo nº 013108200  
Fls nº 432  
Visto    

### Consulta Quadro de Sócios e Administradores - QSA

<b>CNPJ:</b>	37.382.431/0001-70
<b>NOME EMPRESARIAL:</b>	RR ASSESSORIA E EMPREENDIMENTOS LTDA
<b>CAPITAL SOCIAL:</b>	R\$130.000,00 (Cento e trinta mil reais)

O Quadro de Sócios e Administradores(QSA) constante da base de dados do Cadastro Nacional da Pessoa Jurídica (CNPJ) é o seguinte:

<b>Nome/Nome Empresarial:</b>	IVANILZA APARECIDA SOUSA MARTINS
<b>Qualificação:</b>	49-Sócio-Administrador

Para informações relativas à participação no QSA, acessar o e-CAC com certificado digital ou comparecer a uma unidade da RFB.

Emitido no dia 18/10/2022 às 10:38 (data e hora de Brasília).

*le*



MINISTÉRIO DA FAZENDA  
Secretaria da Receita Federal do Brasil  
Procuradoria-Geral da Fazenda Nacional

**CERTIDÃO POSITIVA COM EFEITOS DE NEGATIVA DE DÉBITOS RELATIVOS AOS TRIBUTOS  
FEDERAIS E À DÍVIDA ATIVA DA UNIÃO**

Nome: **RR ASSESSORIA E EMPREENDIMENTOS LTDA**  
CNPJ: **37.382.431/0001-70**

Ressalvado o direito de a Fazenda Nacional cobrar e inscrever quaisquer dívidas de responsabilidade do sujeito passivo acima identificado que vierem a ser apuradas, é certificado que:

1. constam débitos administrados pela Secretaria da Receita Federal do Brasil (RFB) com exigibilidade suspensa nos termos do art. 151 da Lei nº 5.172, de 25 de outubro de 1966 - Código Tributário Nacional (CTN), ou objeto de decisão judicial que determina sua desconsideração para fins de certificação da regularidade fiscal, ou ainda não vencidos; e
2. não constam inscrições em Dívida Ativa da União (DAU) na Procuradoria-Geral da Fazenda Nacional (PGFN).

Conforme disposto nos arts. 205 e 206 do CTN, este documento tem os mesmos efeitos da certidão negativa.

Esta certidão é válida para o estabelecimento matriz e suas filiais e, no caso de ente federativo, para todos os órgãos e fundos públicos da administração direta a ele vinculados. Refere-se à situação do sujeito passivo no âmbito da RFB e da PGFN e abrange inclusive as contribuições sociais previstas nas alíneas 'a' a 'd' do parágrafo único do art. 11 da Lei nº 8.212, de 24 de julho de 1991.

A aceitação desta certidão está condicionada à verificação de sua autenticidade na Internet, nos endereços <<http://rfb.gov.br>> ou <<http://www.pgfn.gov.br>>.

Certidão emitida gratuitamente com base na Portaria Conjunta RFB/PGFN nº 1.751, de 2/10/2014.  
Emitida às 10:26:51 do dia 08/07/2022 <hora e data de Brasília>.

Válida até 04/01/2023.

Código de controle da certidão: **8BAE.91DB.2DBD.006C**

Qualquer rasura ou emenda invalidará este documento.



Ministério da Economia

## PÁGINA DE AUTENTICAÇÃO

**O Ministério da Economia garante a integridade e a autenticidade deste documento nos termos do Art. 10, § 1º, da Medida Provisória nº 2.200-2, de 24 de agosto de 2001 e da Lei nº 12.682, de 09 de julho de 2012.**

A página de autenticação não faz parte dos documentos do processo, possuindo assim uma numeração independente.

Documento autenticado digitalmente conforme MP nº 2.200-2 de 24/08/2001. Corresponde à fé pública do servidor, referente à igualdade entre as imagens digitalizadas e os respectivos documentos ORIGINAIS.

### Histórico de ações sobre o documento:

Documento juntado ao processo em 08/07/2022 10:28:31 por JOAO BATISTA PEREIRA NOBRE.

Documento autenticado digitalmente em 08/07/2022 10:28:31 por JOAO BATISTA PEREIRA NOBRE.

Esta cópia / impressão foi realizada por RR ASSESSORIA E EMPREENDIMENTOS LTDA em 11/07/2022.

### Instrução para localizar e conferir eletronicamente este documento na Internet:

1) Acesse o endereço:

<https://cav.receita.fazenda.gov.br/eCAC/publico/login.aspx>

2) Entre no menu "Legislação e Processo".

3) Selecione a opção "e-AssinaRFB - Validar e Assinar Documentos Digitais".

4) Digite o código abaixo:

**EP11.0722.08374.K4GY**

5) O sistema apresentará a cópia do documento eletrônico armazenado nos servidores da Receita Federal do Brasil.

**Código hash do documento, recebido pelo sistema e-Processo, obtido através do algoritmo sha2:**

**E078D56EC5B28D271D5882ED925F7EAF805BE744EFA553DF869E9E18A864483A**



MINISTÉRIO DA FAZENDA  
Secretaria da Receita Federal do Brasil  
Procuradoria-Geral da Fazenda Nacional

**CERTIDÃO NEGATIVA DE DÉBITOS RELATIVOS AOS TRIBUTOS FEDERAIS E À DÍVIDA ATIVA DA UNIÃO**

Nome: **IVANILZA APARECIDA SOUSA MARTINS**  
CPF: **019.071.083-78**

Ressalvado o direito de a Fazenda Nacional cobrar e inscrever quaisquer dívidas de responsabilidade do sujeito passivo acima identificado que vierem a ser apuradas, é certificado que não constam pendências em seu nome, relativas a créditos tributários administrados pela Secretaria da Receita Federal do Brasil (RFB) e a inscrições em Dívida Ativa da União (DAU) junto à Procuradoria-Geral da Fazenda Nacional (PGFN).

Esta certidão se refere à situação do sujeito passivo no âmbito da RFB e da PGFN e abrange inclusive as contribuições sociais previstas nas alíneas 'a' a 'd' do parágrafo único do art. 11 da Lei nº 8.212, de 24 de julho de 1991.

A aceitação desta certidão está condicionada à verificação de sua autenticidade na Internet, nos endereços <<http://rfb.gov.br>> ou <<http://www.pgfn.gov.br>>.

Certidão emitida gratuitamente com base na Portaria Conjunta RFB/PGFN nº 1.751, de 2/10/2014.

Emitida às 13:32:04 do dia 11/07/2022 <hora e data de Brasília>.

Válida até 07/01/2023.

Código de controle da certidão: **1780.1DBB.97B4.FF4E**

Qualquer rasura ou emenda invalidará este documento.

Al

—

Y

29/

8

Voltar

Imprimir



## Certificado de Regularidade do FGTS - CRF

**Inscrição:** 37.382.431/0001-70

**Razão Social:** RR ASSESSORIA E EMPREENDIMENTOS LTDA

**Endereço:** RUA F 09 QUADRA 18 / JARDIM TURU / SAO JOSE DE RIBAMAR / MA /  
65110-000

A Caixa Econômica Federal, no uso da atribuição que lhe confere o Art. 7, da Lei 8.036, de 11 de maio de 1990, certifica que, nesta data, a empresa acima identificada encontra-se em situação regular perante o Fundo de Garantia do Tempo de Serviço - FGTS.

O presente Certificado não servirá de prova contra cobrança de quaisquer débitos referentes a contribuições e/ou encargos devidos, decorrentes das obrigações com o FGTS.

**Validade:** 12/10/2022 a 10/11/2022

**Certificação Número:** 2022101203590000384370

Informação obtida em 21/10/2022 16:06:04

A utilização deste Certificado para os fins previstos em Lei esta condicionada a verificação de autenticidade no site da Caixa:  
**[www.caixa.gov.br](http://www.caixa.gov.br)**

le

e

30/

8



## Histórico do Empregador

O Histórico do Empregador apresenta os registros dos CRF concedidos nos últimos 24 meses, conforme Manual de Orientações Regularidade do Empregador.

Inscrição: 37.382.431/0001-70

Razão social: RR ASSESSORIA E EMPREENDIMENTOS LTDA

Data de Emissão/Leitura	Data de Validade	Número do CRF
12/10/2022	12/10/2022 a 10/11/2022	2022101203590000384370
23/09/2022	23/09/2022 a 22/10/2022	2022092304341695830551
04/09/2022	04/09/2022 a 03/10/2022	2022090403202900887888
16/08/2022	16/08/2022 a 14/09/2022	2022081604180623309531
28/07/2022	28/07/2022 a 26/08/2022	2022072803473585273090
09/07/2022	09/07/2022 a 07/08/2022	2022070903421065647536
20/06/2022	20/06/2022 a 19/07/2022	2022062003132366200767
01/06/2022	01/06/2022 a 30/06/2022	2022060104274392136308
13/05/2022	13/05/2022 a 11/06/2022	2022051304123977643260
24/04/2022	24/04/2022 a 23/05/2022	2022042402482852646270
05/04/2022	05/04/2022 a 04/05/2022	2022040503234714363508
17/03/2022	17/03/2022 a 15/04/2022	2022031702593931162532
22/02/2022	22/02/2022 a 23/03/2022	2022022202584064365740
03/02/2022	03/02/2022 a 04/03/2022	2022020316240426478029
04/01/2022	04/01/2022 a 02/02/2022	2022010401362259587327
16/12/2021	16/12/2021 a 14/01/2022	2021121601262910537449
27/11/2021	27/11/2021 a 26/12/2021	2021112701331922619594
08/11/2021	08/11/2021 a 07/12/2021	2021110801093469416142
20/10/2021	20/10/2021 a 18/11/2021	2021102001225389477563
01/10/2021	01/10/2021 a 30/10/2021	2021100101310419843704
12/09/2021	12/09/2021 a 11/10/2021	2021091201022645954952
24/08/2021	24/08/2021 a 22/09/2021	2021082401230336235007
05/08/2021	05/08/2021 a 03/09/2021	2021080501574702968180
18/04/2021	18/04/2021 a 15/08/2021	2021041801032541586124
30/03/2021	30/03/2021 a 28/04/2021	2021033001390022087977
11/03/2021	11/03/2021 a 09/04/2021	2021031101251540059696
20/02/2021	20/02/2021 a 21/03/2021	2021022001280832978587
01/02/2021	01/02/2021 a 02/03/2021	2021020101422614345306
13/01/2021	13/01/2021 a 11/02/2021	2021011302550983678409
25/12/2020	25/12/2020 a 23/01/2021	2020122502332856722761
06/12/2020	06/12/2020 a 04/01/2021	2020120601415151615203

*[Handwritten signatures and initials]*

Processo	Data de Emissão/Leitura	Data de Validade	Número do CRF
Fls n° 17/11/2020	438	17/11/2020 a 16/12/2020	2020111702220516195547
Visto 29/10/2020		29/10/2020 a 27/11/2020	2020102902160360854183

Resultado da consulta em 21/10/2022 16:28:39

Voltar

le





PODER JUDICIÁRIO  
JUSTIÇA DO TRABALHO

## CERTIDÃO NEGATIVA DE DÉBITOS TRABALHISTAS

Nome: RR ASSESSORIA E EMPREENDIMENTOS LTDA (MATRIZ E FILIAIS)  
CNPJ: 37.382.431/0001-70  
Certidão nº: 32405033/2022  
Expedição: 28/09/2022, às 10:59:37  
Validade: 27/03/2023 - 180 (cento e oitenta) dias, contados da data de sua expedição.

Certifica-se que **RR ASSESSORIA E EMPREENDIMENTOS LTDA (MATRIZ E FILIAIS)**, inscrito(a) no CNPJ sob o nº **37.382.431/0001-70**, **NÃO CONSTA** como inadimplente no Banco Nacional de Devedores Trabalhistas. Certidão emitida com base nos arts. 642-A e 883-A da Consolidação das Leis do Trabalho, acrescentados pelas Leis ns.º 12.440/2011 e 13.467/2017, e no Ato 01/2022 da CGJT, de 21 de janeiro de 2022. Os dados constantes desta Certidão são de responsabilidade dos Tribunais do Trabalho.

No caso de pessoa jurídica, a Certidão atesta a empresa em relação a todos os seus estabelecimentos, agências ou filiais.

A aceitação desta certidão condiciona-se à verificação de sua autenticidade no portal do Tribunal Superior do Trabalho na Internet (<http://www.tst.jus.br>).

Certidão emitida gratuitamente.

### INFORMAÇÃO IMPORTANTE

Do Banco Nacional de Devedores Trabalhistas constam os dados necessários à identificação das pessoas naturais e jurídicas inadimplentes perante a Justiça do Trabalho quanto às obrigações estabelecidas em sentença condenatória transitada em julgado ou em acordos judiciais trabalhistas, inclusive no concernente aos recolhimentos previdenciários, a honorários, a custas, a emolumentos ou a recolhimentos determinados em lei; ou decorrentes de execução de acordos firmados perante o Ministério Público do Trabalho, Comissão de Conciliação Prévia ou demais títulos que, por disposição legal, contiver força executiva.



PODER JUDICIÁRIO  
JUSTIÇA DO TRABALHO

### CERTIDÃO NEGATIVA DE DÉBITOS TRABALHISTAS

Nome: IVANILZA APARECIDA SOUSA MARTINS

CPF: 019.071.083-78

Certidão nº: 32405229/2022

Expedição: 28/09/2022, às 11:00:23

Validade: 27/03/2023 - 180 (cento e oitenta) dias, contados da data de sua expedição.

Certifica-se que **IVANILZA APARECIDA SOUSA MARTINS**, inscrito(a) no CPF sob o nº **019.071.083-78**, **NÃO CONSTA** como inadimplente no Banco Nacional de Devedores Trabalhistas.

Certidão emitida com base nos arts. 642-A e 883-A da Consolidação das Leis do Trabalho, acrescentados pelas Leis ns.º 12.440/2011 e 13.467/2017, e no Ato 01/2022 da CGJT, de 21 de janeiro de 2022. Os dados constantes desta Certidão são de responsabilidade dos Tribunais do Trabalho.

No caso de pessoa jurídica, a Certidão atesta a empresa em relação a todos os seus estabelecimentos, agências ou filiais.

A aceitação desta certidão condiciona-se à verificação de sua autenticidade no portal do Tribunal Superior do Trabalho na Internet (<http://www.tst.jus.br>).

Certidão emitida gratuitamente.

#### INFORMAÇÃO IMPORTANTE

Do Banco Nacional de Devedores Trabalhistas constam os dados necessários à identificação das pessoas naturais e jurídicas inadimplentes perante a Justiça do Trabalho quanto às obrigações estabelecidas em sentença condenatória transitada em julgado ou em acordos judiciais trabalhistas, inclusive no concernente aos recolhimentos previdenciários, a honorários, a custas, a emolumentos ou a recolhimentos determinados em lei; ou decorrentes de execução de acordos firmados perante o Ministério Público do Trabalho, Comissão de Conciliação Prévia ou demais títulos que, por disposição legal, contiver força executiva.



MINISTÉRIO DO TRABALHO E PREVIDÊNCIA  
SECRETARIA DE TRABALHO  
Coordenação-Geral de Recursos

CERTIDÃO DE DÉBITOS TRABALHISTAS  
NEGATIVA

**EMPREGADOR:** RR ASSESSORIA E EMPREENDIMENTOS LTDA

**INSCRIÇÃO:** 37.382.431/0001-70

**DATA E HORA DA EMISSÃO:** 19/10/2022, às 10:55:25, conforme horário oficial de Brasília

CERTIFICA-SE, de acordo com as informações registradas no sistema de Controle de Processos de Multas e Recursos que, nesta data, **NÃO CONSTAM** débitos decorrentes de autuações em face do empregador acima identificado.

1. Esta certidão abrange todos os estabelecimentos do empregador.
2. A presente certidão não modifica a situação do empregador que conste do cadastro previsto na Portaria Interministerial MTE/SDH nº 2, de 12 de maio de 2011, que disciplina o Cadastro de Empregadores que tenham submetido trabalhadores a condições análogas a de escravo.
3. Conforme artigo 103, § 2º da Portaria MTP nº 667/2021, a certidão ora instituída refletirá sempre a última situação ocorrida em cadastros administrativos pelo emitente, de modo que, havendo processos enviados à Procuradoria da Fazenda Nacional - PFN, quanto a estes, poderá ser obtida certidão específica perante aquele órgão, visando a demonstrar a situação atualizada dos mesmos.
4. Expedida com base na Portaria MTP nº 667, de 8 de novembro de 2021. Emitida gratuitamente.



Dados para conferência da autenticidade desta certidão:

Endereço: <https://eprocesso.sit.trabalho.gov.br/Certidao/Validar>

Código: Y58B9HBHAS

A autenticidade também pode ser verificada a partir do QR Code ao lado.

le

P

^

Handwritten signature

Handwritten signature

341



MINISTÉRIO DO TRABALHO E PREVIDÊNCIA  
SECRETARIA DE TRABALHO  
Coordenação-Geral de Recursos

CERTIDÃO DE DÉBITOS TRABALHISTAS  
**NEGATIVA**

**EMPREGADOR:** IVANILZA APARECIDA SOUSA MARTINS

**INSCRIÇÃO:** 019.071.083-78

**DATA E HORA DA EMISSÃO:** 19/10/2022, às 10:57:31, conforme horário oficial de Brasília

CERTIFICA-SE, de acordo com as informações registradas no sistema de Controle de Processos de Multas e Recursos que, nesta data, **NÃO CONSTAM** débitos decorrentes de autuações em face do empregador acima identificado.

1. Esta certidão abrange todos os estabelecimentos do empregador.
2. A presente certidão não modifica a situação do empregador que conste do cadastro previsto na Portaria Interministerial MTE/SDH nº 2, de 12 de maio de 2011, que disciplina o Cadastro de Empregadores que tenham submetido trabalhadores a condições análogas a de escravo.
3. Conforme artigo 103, § 2º da Portaria MTP nº 667/2021, a certidão ora instituída refletirá sempre a última situação ocorrida em cadastros administrativos pelo emitente, de modo que, havendo processos enviados à Procuradoria da Fazenda Nacional - PFN, quanto a estes, poderá ser obtida certidão específica perante aquele órgão, visando a demonstrar a situação atualizada dos mesmos.
4. Expedida com base na Portaria MTP nº 667, de 8 de novembro de 2021. Emitida gratuitamente.



Dados para conferência da autenticidade desta certidão:

Endereço: <https://eprocesso.sit.trabalho.gov.br/Certidao/Validar>

Código: NUH8JFGNQS

A autenticidade também pode ser verificada a partir do QR Code ao lado.

le

p

^

g

351



MINISTÉRIO DO TRABALHO E PREVIDÊNCIA  
SUBSECRETARIA DE INSPEÇÃO DO TRABALHO

**CERTIDÃO**

**EMPREGADOR:** RR ASSESSORIA E EMPREENDIMENTOS LTDA (RR ASSESSORIA E EMPREENDIMENTOS)

**CNPJ:** 37.382.431/0001-70

**DATA E HORA DA EMISSÃO:** 19/10/2022, às 11h51

Conforme os registros administrativos da Relação Anual de Informações Sociais (RAIS) e do Cadastro Geral de Empregados e Desempregados (CAGED), recebidos e processados até o momento da emissão desta certidão, certifica-se que o empregador acima identificado **está desobrigado da cota legal para pessoas com deficiência ou beneficiários reabilitados da Previdência Social, prevista no art. 93 da Lei nº 8.213 de 1991.**

**Última competência processada do CAGED:** 09/2022

**Última competência processada da RAIS:** 2021

1. Esta certidão reflete tão somente os dados constantes dos registros administrativos da RAIS e do CAGED. Esses dados são declarados pelo próprio empregador, não havendo validação por parte da Subsecretaria de Inspeção do Trabalho.
2. Esta certidão não abrange autos de infração e decisões judiciais relativos à obrigação de preencher vagas com pessoas com deficiência ou beneficiários reabilitados da Previdência Social, conforme art. 93 da Lei nº 8.213 de 1991.
3. Esta certidão abrange todos os estabelecimentos do empregador.
4. A autenticidade desta certidão poderá ser confirmada no endereço <http://cdcit.mte.gov.br/inter/cdcit/verifica.seam> utilizando o código **4t409oq**.



Estado do  
Maranhão

SINTEGRAICMS

Consulta Pública do Cadastro do Estado do Maranhão

Processo nº 0131082002  
Fls nº 444  
Visto

Secretaria da Fazenda

Resultado da Consulta SINTEGRAICMS

IDENTIFICAÇÃO

CGC: 37.382.431/0001-70 Inscrição Estadual: 12.647357-9

Razão Social: RR ASSESSORIA E EMPREENDIMENTOS LTDA

Regime Apuração: SIMPLES NACIONAL

ENDEREÇO

Logradouro: RUA F

Número: 9 Complemento: QUADRA18

Bairro: JARDIM TURU

Município: SAO JOSE DE RIBAMAR UF: MA

CEP: 65110000 DDD: Telefone: 87878791

INFORMAÇÕES COMPLEMENTARES

CNAE Principal: 8211300 - SERVIÇOS COMBINADOS DE ESCRITÓRIO E APOIO ADMINISTRATIVO

CNAEs Secundários

Código	Descrição CNAE
4639702	COMÉRCIO ATACADISTA DE PRODUTOS ALIMENTÍCIOS EM GERAL, COM ATIVIDADE DE FRACIONAMENTO E ACONDICIONAMENTO ASSOCIADA
4712100	COMÉRCIO VAREJISTA DE MERCADORIAS EM GERAL, COM PREDOMINÂNCIA DE PRODUTOS ALIMENTÍCIOS - MINIMERCADOS, MERCEARIAS E ARMAZÉNS
4729699	COMÉRCIO VAREJISTA DE PRODUTOS ALIMENTÍCIOS EM GERAL OU ESPECIALIZADO EM PRODUTOS ALIMENTÍCIOS NÃO ESPECIFICADOS ANTERIORMENTE
4755502	COMÉRCIO VAREJISTA DE ARTIGOS DE ARMARINHO
4756300	COMÉRCIO VAREJISTA ESPECIALIZADO DE INSTRUMENTOS MUSICAIS E ACESSÓRIOS
4761003	COMÉRCIO VAREJISTA DE ARTIGOS DE PAPELARIA
4763601	COMÉRCIO VAREJISTA DE BRINQUEDOS E ARTIGOS RECREATIVOS
4763602	COMÉRCIO VAREJISTA DE ARTIGOS ESPORTIVOS
4772500	COMÉRCIO VAREJISTA DE COSMÉTICOS, PRODUTOS DE PERFUMARIA E DE HIGIENE PESSOAL
4781400	COMÉRCIO VAREJISTA DE ARTIGOS DO VESTUÁRIO E ACESSÓRIOS
8219999	PREPARAÇÃO DE DOCUMENTOS E SERVIÇOS ESPECIALIZADOS DE APOIO ADMINISTRATIVO NÃO ESPECIFICADOS ANTERIORMENTE
4789005	COMÉRCIO VAREJISTA DE PRODUTOS SANEANTES DOMISSANITÁRIOS
4789099	COMÉRCIO VAREJISTA DE OUTROS PRODUTOS NÃO ESPECIFICADOS ANTERIORMENTE
4923002	SERVIÇO DE TRANSPORTE DE PASSAGEIROS - LOCAÇÃO DE AUTOMÓVEIS COM MOTORISTA
7020400	ATIVIDADES DE CONSULTORIA EM GESTÃO EMPRESARIAL, EXCETO CONSULTORIA TÉCNICA ESPECÍFICA
7711000	LOCAÇÃO DE AUTOMÓVEIS SEM CONDUTOR
7732201	ALUGUEL DE MÁQUINAS E EQUIPAMENTOS PARA CONSTRUÇÃO SEM OPERADOR, EXCETO ANDAIMES
4120400	CONSTRUÇÃO DE EDIFÍCIOS
4211101	CONSTRUÇÃO DE RODOVIAS E FERROVIAS
4212000	CONSTRUÇÃO DE OBRAS-DE-ARTE ESPECIAIS
4213800	OBRAS DE URBANIZAÇÃO - RUAS, PRAÇAS E CALÇADAS
4222701	CONSTRUÇÃO DE REDES DE ABASTECIMENTO DE ÁGUA, COLETA DE ESGOTO E CONSTRUÇÕES CORRELATAS, EXCETO OBRAS DE IRRIGAÇÃO
4299501	CONSTRUÇÃO DE INSTALAÇÕES ESPORTIVAS E RECREATIVAS
4313400	OBRAS DE TERRAPLENAGEM
4399105	PERFURAÇÃO E CONSTRUÇÃO DE POÇOS DE ÁGUA
4639701	COMÉRCIO ATACADISTA DE PRODUTOS ALIMENTÍCIOS EM GERAL

Situação Cadastral Vigente: HABILITADO

Data desta Situação Cadastral: 08/08/2022

OBRIGAÇÕES

NFe a partir de (CNAE's): 01/09/2009 - (4639702-4639701), 10/11/2020 - (Devido emissão voluntária),

EDF a partir de:

CTE a partir de:

Observação: Os dados acima estão baseados em informações fornecidas pelo próprio contribuinte cadastrado. Não valem como certidão de sua efetiva existência de fato e de

371

P  
h  
g

direito, não são oponíveis à Fazenda e nem excluem a responsabilidade tributária derivada de operações com ele ajustadas.

**Data da Consulta:** 18/10/2022

**Número da Consulta:**

[Nova Consulta](#) [Imprimir](#)

Desenvolvido pela Sefaz/COTEC - 2005-2017

le



PREFEITURA DE SAO JOSE DE RIBAMAR  
 GOVERNO MUNICIPAL

## ESPELHO MOBILIÁRIO

NOME EMPRESARIAL: <b>RR ASSESSORIA E EMPREENDIMENTOS LTDA</b>				CNPJ/CPF: <b>37.382.431/0001-70</b>			
NÚMERO DE CADASTRO <b>3005623</b>		TÍTULO DO ESTABELECIMENTO <b>RR ASSESSORIA E EMPREENDIMENTOS</b>			LOGRADOURO <b>RUA RUA F</b>		
NÚMERO <b>09</b>	Nº CEP <b>65110000</b>	BAIRRO <b>JARDIM TURU</b>	COMPLEMENTO <b>QUADRA 18</b>	MUNICÍPIO - UF <b>SÃO JOSÉ DE RIBAMAR - MA</b>	NOME EDIFÍCIO	Nº APTO.	
ABERTURA <b>01/06/2020</b>	CADASTRO <b>24/11/2021</b>	INSC. ESTADUAL	E-MAIL	WEBSITE	TELEFONE		

CONTADOR: 3005623 - RR ASSESSORIA E EMPREENDIMENTOS

ATIVIDADES DA EMPRESA		
CODIGO	CNAE	DESCRIÇÃO DA ATIVIDADE
137	4120-4/00	CONSTRUCAO DE EDIFICIOS
152	4313-4/00	OBRAS DE TERRAPLENAGEM
171	4399-1/05	PERFURACAO E CONSTRUCAO DE POCOS DE AGUA
226	4639-7/01	COMERCIO ATACADISTA DE PRODUTOS ALIMENTICIOS EM GERAL
227	4639-7/02	COMERCIO ATACADISTA DE PRODUTOS ALIMENTICIOS EM GERAL, COM ATIVIDADE DE FRACIONAMENTO E ACONDICIONAMENTO ASSOCIADA
264	4712-1/00	COMERCIO VAREJISTA DE MERCADORIAS EM GERAL, COM PREDOMINANCIA DE PRODUTOS ALIMENTICIOS - MINIMERCADOS, MERCEARIAS E ARMAZENS
277	4729-6/99	COMERCIO VAREJISTA DE PRODUTOS ALIMENTICIOS EM GERAL OU ESPECIALIZADO EM PRODUTOS ALIMENTICIOS NAO ESPECIFICADOS ANTERIORMENTE
297	4755-5/02	COMERCIO VAREJISTA DE ARTIGOS DE ARMARINHO
299	4756-3/00	COMERCIO VAREJISTA ESPECIALIZADO DE INSTRUMENTOS MUSICAIS E ACESSORIOS
305	4761-0/03	COMERCIO VAREJISTA DE ARTIGOS DE PAPELARIA
306	4763-6/01	COMERCIO VAREJISTA DE BRINQUEDOS E ARTIGOS RECREATIVOS
307	4763-6/02	COMERCIO VAREJISTA DE ARTIGOS ESPORTIVOS
313	4772-5/00	COMERCIO VAREJISTA DE COSMETICOS, PRODUTOS DE PERFUMARIA E DE HIGIENE PESSOAL
316	4781-4/00	COMERCIO VAREJISTA DE ARTIGOS DO VESTUARIO E ACESSORIOS
326	4789-0/05	COMERCIO VAREJISTA DE PRODUTOS SANEANTES DOMISSANITARIOS
329	4789-0/99	COMÉRCIO VAREJISTA DE OUTROS PRODUTOS NÃO ESPECIFICADOS ANTERIORMENTE
335	4923-0/02	SERVICO DE TRANSPORTE DE PASSAGEIROS - LOCAÇÃO DE AUTOMOVEIS COM MOTORISTA
427	7020-4/00	ATIVIDADES DE CONSULTORIA EM GESTAO EMPRESARIAL, EXCETO CONSULTORIA TECNICA ESPECIFICA
449	7711-0/00	LOCAÇÃO DE AUTOMOVEIS SEM CONDUTOR
475	17.03	SERVICOS COMBINADOS DE ESCRITORIO E APOIO ADMINISTRATIVO <i>Ativ. Principal</i>
477	8219-9/99	PREPARACAO DE DOCUMENTOS E SERVICOS ESPECIALIZADOS DE APOIO ADMINISTRATIVO NAO ESPECIFICADOS ANTERIORMENTE
1065	4299-5/01	CONSTRUÇÃO DE INSTALAÇÕES ESPORTIVAS E RECREATIVAS

OUTRAS INFORMAÇÕES	
EMPRESA BAIXADA	<b>NÃO</b>
CATEGORIA	<b>ISSQN / TLL</b>
TIPO ALVARÁ	<b>LOCALIZAÇÃO</b>
ALVARÁ SANITÁRIO	<b>NÃO</b>
TIPO DE ISS	<b>VARIÁVEL</b>
OPTANTE SIMPLES	<b>SIM</b>
TAXA BOMBEIRO	<b>NÃO</b>
ÁREA M²	
TAXA POLÍCIA	<b>NÃO</b>
NATUREZA JURÍDICA	<b>OUTRAS</b>
RISCO SANITÁRIO	<b>ALTO</b>

SÓCIOS DA EMPRESA	
3005623	RR ASSESSORIA E EMPREENDIMENTOS

381

*Handwritten signatures and initials in blue ink.*





**PREFEITURA DE SAO JOSE DE RIBAMAR**  
SECRETARIA DE FINANÇAS

Processo nº 013108202

Fls nº 446

Visto

Nº Alvará  
1392 / 2022

**ALVARÁ DE LICENÇA E FUNCIONAMENTO**

Informações Cadastrais da Empresa

CMC / Nome Fantasia: 3005623 / RR ASSESSORIA E EMPREENDIMENTOS  
Razão Social: RR ASSESSORIA E EMPREENDIMENTOS LTDA  
CPF / CNPJ: 37.382.431/0001-70  
Endereço: RUA RUA F, 09 QUADRA 18 JARDIM TURU CEP: 65110000  
Observações: CONVERSÃO CADASTRO MERCANTIL - 24/11/2021

CÓDIGO - CNAE - Atividade Principal

475 - 17.03 **SERVICOS COMBINADOS DE ESCRITORIO E APOIO ADMINISTRATIVO**

CÓDIGO - CNAE - Atividades Secundárias

137 - 4120-4/00 **CONSTRUCAO DE EDIFICIOS**  
152 - 4313-4/00 **OBRAS DE TERRAPLENAGEM**  
171 - 4399-1/05 **PERFURACAO E CONSTRUCAO DE POCOS DE AGUA**  
226 - 4639-7/01 **COMERCIO ATACADISTA DE PRODUTOS ALIMENTICIOS EM GERAL**  
227 - 4639-7/02 **COMERCIO ATACADISTA DE PRODUTOS ALIMENTICIOS EM GERAL, COM ATIVIDADE DE FRACIONAMENTO E ACONDICIONAMENTO ASSOCIADA**  
264 - 4712-1/00 **COMERCIO VAREJISTA DE MERCADORIAS EM GERAL, COM PREDOMINANCIA DE PRODUTOS ALIMENTICIOS - MINIMERCADOS, MERCEARIAS E ARMAZENS**  
277 - 4729-6/99 **COMERCIO VAREJISTA DE PRODUTOS ALIMENTICIOS EM GERAL OU ESPECIALIZADO EM PRODUTOS ALIMENTICIOS NAO ESPECIFICADOS ANTERIORMENTE**  
297 - 4755-5/02 **COMERCIO VAREJISTA DE ARTIGOS DE ARMARINHO**  
299 - 4756-3/00 **COMERCIO VAREJISTA ESPECIALIZADO DE INSTRUMENTOS MUSICAIS E ACESSORIOS**  
305 - 4761-0/03 **COMERCIO VAREJISTA DE ARTIGOS DE PAPELARIA**  
306 - 4763-6/01 **COMERCIO VAREJISTA DE BRINQUEDOS E ARTIGOS RECREATIVOS**  
313 - 4772-5/00 **COMERCIO VAREJISTA DE COSMETICOS, PRODUTOS DE PERFUMARIA E DE HIGIENE PESSOAL**  
316 - 4781-4/00 **COMERCIO VAREJISTA DE ARTIGOS DO VESTUARIO E ACESSORIOS**  
326 - 4789-0/05 **COMERCIO VAREJISTA DE PRODUTOS SANEANTES DOMISSANITARIOS**  
329 - 4789-0/99 **COMERCIO VAREJISTA DE OUTROS PRODUTOS NAO ESPECIFICADOS ANTERIORMENTE**  
335 - 4923-0/02 **SERVICO DE TRANSPORTE DE PASSAGEIROS - LOCAAO DE AUTOMOVEIS COM MOTORISTA**  
427 - 7020-4/00 **ATIVIDADES DE CONSULTORIA EM GESTAO EMPRESARIAL, EXCETO CONSULTORIA TECNICA ESPECIFICA**  
449 - 7711-0/00 **LOCAAO DE AUTOMOVEIS SEM CONDUTOR**  
477 - 8219-9/99 **PREPARACAO DE DOCUMENTOS E SERVICOS ESPECIALIZADOS DE APOIO ADMINISTRATIVO NAO ESPECIFICADOS ANTERIORMENTE**  
1065 - 4299-5/01 **CONSTRUÇÃO DE INSTALAÇÕES ESPORTIVAS E RECREATIVAS**

**Data de Abertura**

01/06/2020

**Data de Emissão**

06/05/2022

**Vencimento**

31/12/2022

NOTA:





PREFEITURA DE SAO JOSE DE RIBAMAR  
 GOVERNO MUNICIPAL

## ESPELHO MOBILIÁRIO

NOME EMPRESARIAL: <b>RR ASSESSORIA E EMPREENDIMENTOS LTDA</b>				CNPJ/CPF: <b>37.382.431/0001-70</b>			
NÚMERO DE CADASTRO <b>3005623</b>		TÍTULO DO ESTABELECIMENTO <b>RR ASSESSORIA E EMPREENDIMENTOS</b>			LOGRADOURO <b>RUA RUA F</b>		
NÚMERO <b>09</b>	Nº CEP <b>65110000</b>	BAIRRO <b>JARDIM TURU</b>	COMPLEMENTO <b>QUADRA 18</b>	MUNICÍPIO - UF <b>SÃO JOSÉ DE RIBAMAR - MA</b>	NOME EDIFÍCIO	Nº APTO.	
ABERTURA <b>01/06/2020</b>	CADASTRO <b>24/11/2021</b>	INSC. ESTADUAL		E-MAIL	WEBSITE	TELEFONE	

CONTADOR: 3005623 - RR ASSESSORIA E EMPREENDIMENTOS

ATIVIDADES DA EMPRESA		
CÓDIGO	CNAE	DESCRIÇÃO DA ATIVIDADE
137	4120-4/00	CONSTRUÇÃO DE EDIFÍCIOS
152	4313-4/00	OBRAS DE TERRAPLENAGEM
171	4399-1/05	PERFURAÇÃO E CONSTRUÇÃO DE POCOS DE ÁGUA
226	4639-7/01	COMÉRCIO ATACADISTA DE PRODUTOS ALIMENTÍCIOS EM GERAL
227	4639-7/02	COMÉRCIO ATACADISTA DE PRODUTOS ALIMENTÍCIOS EM GERAL, COM ATIVIDADE DE FRACIONAMENTO E ACONDICIONAMENTO ASSOCIADA
264	4712-1/00	COMÉRCIO VAREJISTA DE MERCADORIAS EM GERAL, COM PREDOMINÂNCIA DE PRODUTOS ALIMENTÍCIOS - MINIMERCADOS, MERCEARIAS E ARMAZENS
277	4729-6/99	COMÉRCIO VAREJISTA DE PRODUTOS ALIMENTÍCIOS EM GERAL OU ESPECIALIZADO EM PRODUTOS ALIMENTÍCIOS NÃO ESPECIFICADOS ANTERIORMENTE
297	4755-5/02	COMÉRCIO VAREJISTA DE ARTIGOS DE ARMARINHO
299	4756-3/00	COMÉRCIO VAREJISTA ESPECIALIZADO DE INSTRUMENTOS MUSICAIS E ACESSÓRIOS
305	4761-0/03	COMÉRCIO VAREJISTA DE ARTIGOS DE PAPELARIA
306	4763-6/01	COMÉRCIO VAREJISTA DE BRINQUEDOS E ARTIGOS RECREATIVOS
307	4763-6/02	COMÉRCIO VAREJISTA DE ARTIGOS ESPORTIVOS
313	4772-5/00	COMÉRCIO VAREJISTA DE COSMÉTICOS, PRODUTOS DE PERFUMARIA E DE HIGIENE PESSOAL
316	4781-4/00	COMÉRCIO VAREJISTA DE ARTIGOS DO VESTUÁRIO E ACESSÓRIOS
326	4789-0/05	COMÉRCIO VAREJISTA DE PRODUTOS SANEANTES DOMISSANITÁRIOS
329	4789-0/99	COMÉRCIO VAREJISTA DE OUTROS PRODUTOS NÃO ESPECIFICADOS ANTERIORMENTE
335	4923-0/02	SERVIÇO DE TRANSPORTE DE PASSAGEIROS - LOCAÇÃO DE AUTOMÓVEIS COM MOTORISTA
427	7020-4/00	ATIVIDADES DE CONSULTORIA EM GESTÃO EMPRESARIAL, EXCETO CONSULTORIA TÉCNICA ESPECÍFICA
449	7711-0/00	LOCAÇÃO DE AUTOMÓVEIS SEM CONDUTOR
475	17.03	SERVIÇOS COMBINADOS DE ESCRITÓRIO E APOIO ADMINISTRATIVO <i>Ativ. Principal</i>
477	8219-9/99	PREPARAÇÃO DE DOCUMENTOS E SERVIÇOS ESPECIALIZADOS DE APOIO ADMINISTRATIVO NÃO ESPECIFICADOS ANTERIORMENTE
1065	4299-5/01	CONSTRUÇÃO DE INSTALAÇÕES ESPORTIVAS E RECREATIVAS

OUTRAS INFORMAÇÕES	
EMPRESA BAIXADA	<b>NÃO</b>
CATEGORIA	<b>ISSQN / TLL</b>
TIPO ALVARÁ	<b>LOCALIZAÇÃO</b>
ALVARÁ SANITÁRIO	<b>NÃO</b>
TIPO DE ISS	<b>VARIÁVEL</b>
OPTANTE SIMPLES	<b>SIM</b>
TAXA BOMBEIRO	<b>NÃO</b>
ÁREA M²	
TAXA POLÍCIA	<b>NÃO</b>
NATUREZA JURÍDICA	<b>OUTRAS</b>
RISCO SANITÁRIO	<b>ALTO</b>

SÓCIOS DA EMPRESA	
3005623	RR ASSESSORIA E EMPREENDIMENTOS

381

le P  
 J B

**PREFEITURA DE SAO JOSE DE RIBAMAR**

SECRETARIA DE FINANÇAS

 Processo nº 013108203  
 Fls nº 446  
 Visto S  
 Nº Alvará  
 1392 / 2022

**ALVARÁ DE LICENÇA E FUNCIONAMENTO**

## Informações Cadastrais da Empresa

 CMC / Nome Fantasia: **3005623 / RR ASSESSORIA E EMPREENDIMENTOS**

 Razão Social: **RR ASSESSORIA E EMPREENDIMENTOS LTDA**

 CPF / CNPJ: **37.382.431/0001-70**

 Endereço: **RUA RUA F, 09 QUADRA 18 JARDIM TURU CEP: 65110000**

 Observações: **CONVERSÃO CADASTRO MERCANTIL - 24/11/2021**

## CÓDIGO - CNAE - Atividade Principal

**475 - 17.03 SERVICOS COMBINADOS DE ESCRITORIO E APOIO ADMINISTRATIVO**

## CÓDIGO - CNAE - Atividades Secundárias

 137 - 4120-4/00 **CONSTRUCAO DE EDIFICIOS**

 152 - 4313-4/00 **OBRAS DE TERRAPLENAGEM**

 171 - 4399-1/05 **PERFURACAO E CONSTRUCAO DE POCOS DE AGUA**

 226 - 4639-7/01 **COMERCIO ATACADISTA DE PRODUTOS ALIMENTICIOS EM GERAL**

 227 - 4639-7/02 **COMERCIO ATACADISTA DE PRODUTOS ALIMENTICIOS EM GERAL, COM ATIVIDADE DE FRACIONAMENTO E ACONDICIONAMENTO ASSOCIADA**

 264 - 4712-1/00 **COMERCIO VAREJISTA DE MERCADORIAS EM GERAL, COM PREDOMINANCIA DE PRODUTOS ALIMENTICIOS - MINIMERCADOS, MERCEARIAS E ARMAZENS**

 277 - 4729-6/99 **COMERCIO VAREJISTA DE PRODUTOS ALIMENTICIOS EM GERAL OU ESPECIALIZADO EM PRODUTOS ALIMENTICIOS NAO ESPECIFICADOS ANTERIORMENTE**

 297 - 4755-5/02 **COMERCIO VAREJISTA DE ARTIGOS DE ARMARINHO**

 299 - 4756-3/00 **COMERCIO VAREJISTA ESPECIALIZADO DE INSTRUMENTOS MUSICAIS E**
**ACESSORIOS**

 305 - 4761-0/03 **COMERCIO VAREJISTA DE ARTIGOS DE PAPELARIA**

 306 - 4763-6/01 **COMERCIO VAREJISTA DE BRINQUEDOS E ARTIGOS RECREATIVOS**

 313 - 4772-5/00 **COMERCIO VAREJISTA DE COSMETICOS, PRODUTOS DE PERFUMARIA E DE HIGIENE**
**PESSOAL**

 316 - 4781-4/00 **COMERCIO VAREJISTA DE ARTIGOS DO VESTUARIO E ACESSORIOS**

 326 - 4789-0/05 **COMERCIO VAREJISTA DE PRODUTOS SANEANTES DOMISSANITARIOS**

 329 - 4789-0/99 **COMERCIO VAREJISTA DE OUTROS PRODUTOS NAO ESPECIFICADOS**
**ANTERIORMENTE**

 335 - 4923-0/02 **SERVICO DE TRANSPORTE DE PASSAGEIROS - LOCAÇÃO DE AUTOMOVEIS COM MOTORISTA**

 427 - 7020-4/00 **ATIVIDADES DE CONSULTORIA EM GESTAO EMPRESARIAL, EXCETO CONSULTORIA TECNICA ESPECIFICA**

 449 - 7711-0/00 **LOCAÇÃO DE AUTOMOVEIS SEM CONDUTOR**

 477 - 8219-9/99 **PREPARACAO DE DOCUMENTOS E SERVICOS ESPECIALIZADOS DE APOIO**
**ADMINISTRATIVO NAO ESPECIFICADOS ANTERIORMENTE**

 1065 - 4299-5/01 **CONSTRUÇÃO DE INSTALAÇÕES ESPORTIVAS E RECREATIVAS**
**Data de Abertura**
**01/06/2020**
**Data de Emissão**
**06/05/2022**
**Vencimento**
**31/12/2022**

NOTA:



**ESTE ALVARÁ FOI EMITIDO ATRAVÉS DA INTERNET E DISPENSA A ASSINATURA DOS RESPONSÁVEIS**

PREFEITURA DE SAO JOSE DE RIBAMAR - RUA ARTUR AZEVEDO - (98) 3224-6825

u

R

7 8



Processo nº 013108203  
Fls nº 448  
Visto: e

## GOVERNO DO ESTADO DO MARANHÃO SECRETARIA DE ESTADO DA FAZENDA

### CERTIDÃO NEGATIVA DE DÉBITO

Nº Certidão: 119917/22

Data da

07/07/2022 16:50:44

Inscrição Estadual: 126473579

CPF/CNPJ: 37382431000170

Razão Social: RR ASSESSORIA E EMPREENDIMENTOS LTDA

Endereço: RUA F, 9 QUADRA18 CEP: 65110000 - JARDIM TURU

Telefone: (98)87878791

Município: SAO JOSE DE RIBAMAR

UF: MA

Certificamos que, após a realização das consultas procedidas no sistema desta Secretaria, substanciado pelos artigos 240 a 242, da lei nº 7.799, de 19/12/2002 e disposto no artigo 205 da lei nº 5.172, de 25 de outubro de 1966 (Código Tributário Nacional), não constam débitos relativos aos tributos estaduais, administrados por esta Secretaria, em nome do sujeito passivo acima identificado. Ressalvado, todavia, à Fazenda Pública Estadual o direito da cobrança de dívidas que venham a ser apuradas e não alcançadas pela decadência.

Validade da Certidão: 120 (cento e vinte) dias: 04/11/2022.

A autenticidade desta certidão deverá ser confirmada no endereço:

<http://portal.sefaz.ma.gov.br/>, clicando no item "Certidões" e em seguida em "Validação de Certidão Negativa de Débito".

**CERTIDÃO EMITIDA GRATUITAMENTE.**

Data Impressão: 07/07/2022 16:50:44

411



Processo nº 0131082022  
Fls nº 448  
Visto \_\_\_\_\_

## GOVERNO DO ESTADO DO MARANHÃO SECRETARIA DE ESTADO DA FAZENDA

### CERTIDÃO NEGATIVA DE DÍVIDA ATIVA

Nº Certidão: 048601/22

Data da 07/07/2022 16:51:39

Inscrição Estadual: 126473579

CPF/CNPJ: 37382431000170

Razão Social: RR ASSESSORIA E EMPREENDIMENTOS LTDA

Endereço: RUA F, 9 QUADRA18 CEP: 65110000 - JARDIM TURU

Telefone: (98)87878791

Município: SAO JOSE DE RIBAMAR

UF: MA

Certificamos que, após a realização das consultas procedidas no sistema desta Secretaria e na forma do disposto do artigo 156, da lei nº 2.231, de 29/12/1962, substanciado pelos artigos 240 a 242 da lei nº 7.799, de 19/12/2002, bem como prescreve o artigo 205 da lei nº 5.172, de 25 de outubro de 1966 (Código Tributário Nacional) não constam débitos inscritos na Dívida Ativa, em nome do sujeito passivo acima identificado.

Validade da Certidão: 120 (cento e vinte) dias: 04/11/2022.

A autenticidade desta certidão deverá ser confirmada no endereço:

<http://portal.sefaz.ma.gov.br/>, clicando no item "Certidões" e em seguida em "Validação de Certidão Negativa de Dívida Ativa".

**CERTIDÃO EMITIDA GRATUITAMENTE.**

Data Impressão: 07/07/2022 16:51:39

421



**PREFEITURA DE SAO JOSE DE RIBAMAR**  
**GOVERNO MUNICIPAL**

PARA VALIDAÇÃO DESTA DOCUMENTO ACESSE O SITE  
 PREFEITURAMODERNA.COM.BR, ESCOLHA SUA PREFEITURA,  
 ACESSE A VALIDAÇÃO E INFORME O Nº DA CERTIDÃO.

<b>CERTIDÃO NEGATIVA DE DÉBITOS RELATIVOS A CRÉDITOS TRIBUTÁRIOS MUNICIPAIS E À DÍVIDA ATIVA</b>	<b>Nº 0009825</b>
--	-------------------

Informações do Contribuinte		
CÓDIGO CMC 3005623	TÍTULO ESTABELECIMENTO RR ASSESSORIA E EMPREENDIMENTOS LTDA	CPF / CNPJ 37.382.431/0001-70

Endereço do Contribuinte			
ENDEREÇO RUA RUA F			NÚMERO 09
NÚMERO CEP 65110000	MUNICÍPIO - UF SÃO JOSÉ DE RIBAMAR - MA	NOME EDIFÍCIO	APTO / SALA

Informações do Requerente		
Nº DE DOCUMENTO 75484803420	NOME DO REQUERENTE ROSEANE DA SILVA FURTADO CUTRIM	FINALIDADE LICITAÇÕES
OBSERVAÇÕES		

<b>Data de Emissão: 03/10/2022</b>	<b>Data de Validade: 01/01/2023</b>
------------------------------------	-------------------------------------

<p>De acordo com a Lei Complementar nº 02, de 30 de Dezembro de 2002, que institui o Código Tributário deste município, CERTIFICAMOS QUE, revendo os assentos do Cadastro de Débitos Fiscais desta data, inexistem débitos relativos a tributos municipais impeditivos desta certidão, em nome do contribuinte acima descrito.</p> <p>A Prefeitura Municipal de São José de Ribamar ressalva seu direito de inscrever e cobrar eventuais débitos que vierem a ser apurados, mesmo referente ao período anterior a emissão da presente certidão.</p> <p>NADA MAIS havendo, o referido e verdade do que dou fé.</p> <p>São José do Ribamar ( MA ), 03 de Outubro de 2022</p>	
--	--

*le*  
*ff*  
*ef*  
  
*431*  
*g*



# DIÁRIO OFICIAL

## PODER EXECUTIVO



ANO VII Nº 1.035 SÃO JOSÉ DE RIBAMAR, SEGUNDA-FEIRA, 29 DE MARÇO DE 2021 – EDIÇÃO DE HOJE 11 PÁGINAS

### SUMÁRIO

<b>DECRETO</b>	
Gabinete do Prefeito .....	01
<b>PORTARIA</b>	
Instituto de Previdência de São José de Ribamar e Outra .....	03

### DECRETO

#### DECRETO Nº. 3.808, DE 29 DE MARÇO DE 2021

Altera os Decretos nº 3.593/2021 e 3.795/2021 e dá outras providências.

**O PREFEITO MUNICIPAL DE SÃO JOSÉ DE RIBAMAR, ESTADO DO MARANHÃO**, no uso das suas atribuições, com base no art. 59, incisos II e VI da Lei Orgânica do Município,

CONSIDERANDO que, nos termos dos arts. 196 e 197 da Constituição Federal, a saúde é direito de todos e dever do Estado, garantido mediante políticas sociais e econômicas que visem à redução do risco de doença e de outros agravos;

CONSIDERANDO que, por meio da Portaria nº 188, de 03 de fevereiro de 2020, o Ministério da Saúde declarou Emergência em Saúde Pública de Importância Nacional, em decorrência da Infecção Humana pelo novo Coronavírus, e que, em 11 de março de 2020, a Organização Mundial de Saúde (OMS) declarou o estado de pandemia de COVID-19, o que exige esforço conjunto de todo o Sistema Único de Saúde para identificação da etiologia dessas ocorrências, bem como a adoção de medidas proporcionais e restritas aos riscos;

CONSIDERANDO que é princípio da Política Nacional de Segurança Pública e Defesa Social, previsto no artigo 4, inciso VI, da Lei n. 13.675, de 11 de junho de 2018, a eficiência na prevenção e na redução de riscos em situações de emergência que possam afetar a vida das pessoas;

CONSIDERANDO o atual momento da pandemia, com indicadores crescentes em todo o país, inclusive com casos comprovados de nova variante, com potencial possivelmente mais elevado de transmissibilidade;

CONSIDERANDO o aumento exponencial de pacientes infectados pela COVID-19 no Estado do Maranhão e na ilha de São Luís;

CONSIDERANDO que o descumprimento das medidas impostas pelos órgãos públicos com o escopo de evitar a disseminação do coronavírus (COVID-19) pode inserir o agente na prática dos crimes previstos nos artigos 268 e 330 do Código Penal Brasileiro, de forma permanente, enquanto durar a negativa,

CONSIDERANDO a necessidade de avaliação diária dos casos de infecção por COVID-19, dos indicadores epidemiológicos e do perfil

da população atingida, visando à definição de medidas proporcionais ao objetivo de prevenção;

CONSIDERANDO ser o objetivo do Prefeito Municipal da cidade de São José de Ribamar/MA, que a crise sanitária seja superada o mais rapidamente possível.

#### DECRETA:

Art. 1º - Ficam prorrogadas até 04 de abril de 2021, as medidas sanitárias previstas no Decreto Municipal nº 3.593/2021, de 03 de março de 2021, os procedimentos e regras a serem adotados, de modo excepcional e temporário, no âmbito de competência do Poder Executivo, para fins de intensificação de medidas restritivas voltadas à contenção da disseminação da COVID 19, no âmbito do Município de São José de Ribamar-MA.

Art. 2º - No período de 05 de março à 04 de abril de 2021:

I – fica suspensa a realização de congressos, seminários, plenárias e similares organizados pelos órgãos e entidades do Poder Executivo Municipal ou que sejam realizados nas suas dependências, que não sejam urgentes ou como estratégia de combate e prevenção da transmissão da COVID-19;

II – ficam suspensos os eventos esportivos, artísticos, culturais, políticos, científicos, comerciais, e outros eventos que possam provocar aglomeração de pessoas

Parágrafo único. As aulas e demais atividades pedagógicas privadas, no Município de São José de Ribamar, poderão adotar modelo híbrido de ensino, a partir do dia 29 de março de 2021, sendo que as aulas e demais atividades do sistema público municipal de ensino permanecerão de forma remota.

Art. 3º. De 05 de março à 04 de abril de 2021, o funcionamento de supermercados, mercados, quitandas e congêneres localizados no território do Município de São José de Ribamar exige a observância das seguintes regras:

I - o estabelecimento deverá limitar o ingresso de pessoas afim de que a lotação não ultrapasse a 50% (cinquenta por cento) de sua capacidade física;

II- o estabelecimento cuidará para que apenas uma pessoa, por família, ingresse, ao mesmo tempo, em seu interior, ressalvados casos de pessoas que precisem de auxílio:

III - os consumidores somente poderão entrar no estabelecimento se estiverem usando máscaras e se higienizarem as mãos com água e sabão ou álcool em gel.

Parágrafo único. Para garantir que a lotação não ultrapasse 50% (cinquenta por cento) de sua habitual capacidade física, o estabelecimento deverá reduzir o número de carrinhos e cestas de compras à disposição dos consumidores, bem como o número de vagas no estacionamento, quando houver.

441

le J g



PORTARIA Nº 05, DE 29 DE MARÇO DE 2021.

**DISPÕE SOBRE A PROVA DE REGULARIDADE FISCAL PERANTE O MUNICÍPIO DE SÃO JOSÉ DE RIBAMAR.**

O Secretário Municipal da Receita e Fiscalização Urbanística - SEMREC, no uso de suas atribuições que lhe conferem o art. 14 do Decreto nº 1.310/2017.

CONSIDERANDO que o Município de São José de Ribamar, através da Secretaria Municipal da Receita e Fiscalização Urbanística - SEMREC, vem aperfeiçoando o Sistema Tributário Municipal por meio do software vinculado à administração tributária que, dentre outros benefícios, proporciona a integralização das informações oriundas do cadastro imobiliário e mercantil para maior controle e monitoramento do passivo municipal.

CONSIDERANDO que cada ente tributante define as regras específicas dos documentos sob sua competência, sendo a certidão conjunta fazendária já utilizada no âmbito federal e estadual, tal qual em municípios em que já se dispõe de tecnologia para controle de cadastro único.

CONSIDERANDO que as novas didáticas de integralização irão auxiliar igualmente na otimização dos mecanismos de arrecadação municipal, com vistas à cobrança baseada em uma política de justiça fiscal, principalmente, com a correção de dados referente ao sujeito passivo e aos parâmetros que compõem a base de cálculo dos tributos, inclusive com implementações de providências para efetivação de recolhimento dos tributos decorrentes das transferências de imóveis e averbações.

**RESOLVE**

Art. 1º. A prova de regularidade fiscal, perante o Município de São José de Ribamar, será efetuada mediante apresentação da **Certidão Conjunta Fazendária**, documento único referente aos tributos imobiliários e mercantis vinculado ao mesmo CPF/CNPJ.

Parágrafo Único. Ficam ressalvados os casos de certidões de regularidade com finalidade determinada para o ITBI ou quando exigida por lei específica.

Art. 2º. As certidões emitidas na forma desta Portaria terão prazo de validade de 180 (cento e oitenta) dias, conforme § 1º do art. 846, contado de sua emissão.

Art. 3º. Fica definido como **prazo inicial para implantação da Certidão Conjunta Fazendária** como único documento hábil para comprovação de regularidade fiscal com este Ente, o dia **01 de março de 2021**, ressalvados os casos previstos no parágrafo único do artigo 1º desta Portaria.

Art. 4º. Somente quando não exaurido o prazo definido no art. 3º da presente Portaria serão expedidas certidões de regularidade fiscal específicas, com consultas direcionadas exclusivamente ao cadastro de débitos fiscais e imobiliários.

Art. 5º. No caso das certidões expedidas nos termos do art. 4º da presente Portaria, sejam positivas, negativas ou positivas com efeitos de negativas, o prazo de validade não excederá o termo final do cronograma previsto no art. 3º desta Norma.

Art. 6º. As certidões emitidas na forma do art. 4º desta portaria, assim como a Certidão Conjunta Fazendária, serão disponibilizadas por meio eletrônico, através do Portal do Contribuinte ou de forma mecânica, via protocolo de atendimento.

Art. 7º. A validade das certidões emitidas depende de verificação de autenticidade pelo órgão responsável pela exigência da regularidade fiscal.

Art. 8. Esta Portaria entra em vigor na data de sua publicação.

Art. 9º. Revoga-se as disposições em contrário

Art. 10º. Dê ciência à Superintendência da Receita e demais Setores para imediata implementação e controle das regras presentes neste ato.

Atenciosamente,

**Antonio José Almeida Veras**  
Secretário Municipal da Receita e Fiscalização Urbanística

Handwritten signatures and initials: 'h', 'K', 'J', and 'g'.

# Estado do Maranhão

## Município de São José de Ribamar

### DIÁRIO OFICIAL

#### Poder Executivo

**SECRETARIA MUNICIPAL DE PLANEJAMENTO, ADMINISTRAÇÃO E FINANÇAS**

Praça da Matriz, 161, centro, São José de  
Ribamar – MA

65.110-000 - 32246817

diario.oficial.sjr@sjr.ma.gov.br

**Júlio Cesar de Souza Matos**  
Prefeito

**André Luiz Siqueira Santos**  
Secretário Municipal de Planejamento, Administração e Finanças

### NORMAS DE PUBLICAÇÃO

**Ao elaborar o seu texto para publicação no Diário Oficial Eletrônico, observe atentamente as instruções abaixo:**

- Edição dos textos enviados a Diário por email;
- Medida da página – 17cm de largura e 25cm de altura;
- Editor de texto padrão: Word for Windows – Versão 6 ou Superior;
- Tipo de fonte: Times New Roman;
- Tamanho da letra: 9;
- Entrelinhas simples;
- Excluir linhas em branco;
- Tabelas/quadrados sem linhas de grade ou molduras;
- Havendo erro na publicação, o usuário poderá manifestar reclamação por escrito até 30 dia após a circulação do Diário Oficial Eletrônico;
- Se o erro for proveniente de falha do setor de publicação, a matéria será republicada sem ônus para o cliente, em caso de erro proveniente do email enviado, o ônus da retificação ficará a cargo do cliente;
- As matérias que não atenderem as exigências acima serão devolvidas

**Informações: 3224 - 6817 / 3224-7150**

le  
P  
g



**CERTIDÃO DE REGISTRO E QUITAÇÃO  
PESSOA JURIDICA**  
Lei Federal Nº 5194 de 24 de Dezembro de 1966

**CREA-MA**

Nº 871529/2022

Emissão: 10/08/2022

Validade: 06/02/2023

Chave: 88659

**Conselho Regional de Engenharia e Agronomia do Estado do Maranhão**

CERTIFICAMOS que a Empresa mencionada encontra-se registrada neste Conselho, nos Termos da Lei 5.194/66, conforme os dados impressos nesta certidão. CERTIFICAMOS, ainda, que até a presente data, a referida pessoa jurídica e seu(s) responsável(is) técnico(s) estão quites com suas anuidades e demais obrigações junto ao Conselho Regional de Engenharia e Agronomia do Maranhão - CREA-MA, estando habilitada a exercer suas atividades, circunscrita à(s) atribuição(ões) de seu(s) responsável(veis) técnico(s).

**Interessado(a)**

Empresa: **RR ASSESSORIA E EMPREENDIMENTOS LTDA - ME**

CNPJ: 37.382.431/0001-70

Registro: 0005436583

Categoria: Matriz

Capital Social: R\$ 130.000,00

Data do Capital: 15/12/2020

Faixa: 2

Objetivo Social: 82.11-3/00 - SERVIÇOS COMBINADOS DE ESCRITÓRIO E APOIO ADMINISTRATIVO 41.20-4/00 CONSTRUÇÃO DE EDIFÍCIOS 42.11-1/01 CONSTRUÇÃO DE RODOVIAS E FERROVIAS 42.12-0/00 CONSTRUÇÃO DE OBRAS-DE-ARTE ESPECIAIS 42.12-8/00 OBRAS DE URBANIZAÇÃO - RUAS, PRAÇAS E CALÇADAS 42.22-7/01 CONSTRUÇÃO DE REDES DE ABASTECIMENTO DE ÁGUA, COLETA DE ESGOTO E CONSTRUÇÕES CORRELATAS, EXCETO OBRAS DE IRRIGAÇÃO 42.99-5/01 CONSTRUÇÃO DE INSTALAÇÕES ESPORTIVAS E RECREATIVAS 43.13-4/00 OBRAS DE TERRAPLENAGEM 43.99-1/05 PERFURAÇÃO E CONSTRUÇÃO DE POÇOS DE ÁGUA 46.39-7/01 COMÉRCIO ATACADISTA DE PRODUTOS ALIMENTÍCIOS EM GERAL 46.39-7/02 COMÉRCIO ATACADISTA DE PRODUTOS ALIMENTÍCIOS EM GERAL, COM ATIVIDADE DE FRACIONAMENTO E ACONDICIONAMENTO ASSOCIADA 47.12-1/00 COMÉRCIO VAREJISTA DE MERCADORIAS EM GERAL, COM PREDOMINÂNCIA DE PRODUTOS ALIMENTÍCIOS - MINIMERCADOS, MERCEARIAS E ARMAZÉNS 47.20-6/99 COMÉRCIO VAREJISTA DE PRODUTOS ALIMENTÍCIOS EM GERAL OU ESPECIALIZADO EM PRODUTOS ALIMENTÍCIOS NÃO ESPECIFICADOS ANTERIORMENTE 47.55-5/02 COMÉRCIO VAREJISTA DE ARTIGOS DE ARMARINHO 47.56-3/00 COMÉRCIO VAREJISTA ESPECIALIZADO DE INSTRUMENTOS MUSICAIS E ACESSÓRIOS 47.61-0/03 COMÉRCIO VAREJISTA DE ARTIGOS DE PAPELARIA 47.63-6/01 COMÉRCIO VAREJISTA DE BRINQUEDOS E ARTIGOS RECREATIVOS 47.63-6/02 COMÉRCIO VAREJISTA DE ARTIGOS ESPORTIVOS 47.72-5/00 COMÉRCIO VAREJISTA DE COSMÉTICOS, PRODUTOS DE PERFUMARIA E DE HIGIENE PESSOAL 47.81-4/00 COMÉRCIO VAREJISTA DE ARTIGOS DO VESTUÁRIO E ACESSÓRIOS 47.89-0/05 COMÉRCIO VAREJISTA DE PRODUTOS SANEANTES DOMISSANITÁRIOS 47.89-0/99 COMÉRCIO VAREJISTA DE OUTROS PRODUTOS NÃO ESPECIFICADOS ANTERIORMENTE 49.23-0/02 SERVIÇO DE TRANSPORTE DE PASSAGEIROS - LOCAÇÃO DE AUTOMÓVEIS COM MOTORISTA 70.20-4/00 ATIVIDADES DE CONSULTORIA EM GESTÃO EMPRESARIAL, EXCETO CONSULTORIA TÉCNICA ESPECÍFICA 77.11-0/00 LOCAÇÃO DE AUTOMÓVEIS SEM CONDUTOR 77.32-2/01 ALUGUEL DE MÁQUINAS E EQUIPAMENTOS PARA CONSTRUÇÃO SEM OPERADOR, EXCETO ANDAIMES 82.19-9/99 PREPARAÇÃO DE DOCUMENTOS E SERVIÇOS ESPECIALIZADOS DE APOIO ADMINISTRATIVO NÃO ESPECIFICADOS ANTERIORMENTE.

Restrições Relativas ao Objetivo Social: EMPRESA HABILITADA PARA ATUAR SOMENTE NA ÁREA DA ENGENHARIA CIVIL, NO ÂMBITO DAS ATRIBUIÇÕES DE SEU RESPONSÁVEL TÉCNICO

Endereço Matriz: RUA F. 09, QUADRA 18, JARDIM TURU, SÃO JOSÉ DE RIBAMAR, MA, 65110000

Tipo de Registro: Registro Definitivo de Empresa

Data Inicial: 22/01/2021

Data Final: Indefinido

Registro Regional: 0000543694DDMA

**Descrição**

CERTIDÃO DE REGISTRO E QUITAÇÃO PESSOA JURIDICA

**Informações / Notas**

- A capacidade técnico-profissional da empresa é comprovada pelo conjunto dos acervos técnicos dos profissionais constantes de seu quadro técnico.
- Esta certidão perderá a validade, caso ocorra qualquer alteração posterior dos elementos cadastrais nela contidos

**Última Anuidade Paga**

Ano: 2022 (2/2)

**Autos de Infração**

Nada consta

**Responsáveis Técnicos**

Profissional: **RICARDO MANOEL DE FREITAS FIGUEIREDO**

Registro: 1105341216

CPF: 003.208.163-46

Data Início: 22/01/2021

Data Fim: Indefinido

Data Fim de Contrato: Indefinido

Títulos do Profissional:

ENGENHEIRO CIVIL

Atribuição: ART. 7 DA RESOLUCAO 218, DE 29/06/73, DO CONFEA.



471

2

Processo nº 013/0340-3  
Fls nº 455  
Visto



**CERTIDÃO DE REGISTRO E QUITAÇÃO**  
**PESSOA JURÍDICA**  
Lei Federal Nº 5194 de 24 de Dezembro de 1966

**CREA-MA**

**Nº 871529/2022**

**Emissão: 10/08/2022**

**Validade: 06/02/2023**

**Chave: 88659**

**Conselho Regional de Engenharia e Agronomia do Estado do Maranhão**

Tipo de Responsabilidade: RESPONSÁVEL TÉCNICO

**Sócios**

Sócio: IVANILZA APARECIDA SOUSA MARTINS

CPF: 019.071.083-78

Função: EMPRESÁRIA

ho

h





**CERTIDÃO DE REGISTRO E QUITAÇÃO**  
**PESSOA FÍSICA**  
 Lei Federal Nº 5194 de 24 de Dezembro de 1966

**CREA-MA**

Processo nº 0131080030  
 Fls nº 456  
 Visto  
 Nº 867002/2022  
 Emissão: 25/05/2022  
 Validade: 31/03/2023  
 Chave: 85W5B

**Conselho Regional de Engenharia e Agronomia do Estado do Maranhão**

CERTIFICAMOS que o profissional mencionado encontra-se registrado neste Conselho, nos termos da Lei 5.194/66, de 24/12/1966, conforme os dados acima. CERTIFICAMOS, ainda, face o estabelecimento nos artigos 68 e 69 da referida Lei, que o interessado não se encontra em débito com o CREA-MA.

**Interessado(a)**

Profissional: RICARDO MANOEL DE FREITAS FIGUEIREDO

Registro: 1105341216

CPF: 003.208.163-46

Tipo de Registro: Registro Definitivo de Profissional (DIPLOMADO NO PAÍS)

Data de registro: 19/03/2009

**Título(s)**

**GRADUAÇÃO**

ENGENHEIRO CIVIL

Atribuição: ART. 7 DA RESOLUCAO 218, DE 29/06/73, DO CONFEA.

Instituição de Ensino: UNIVERSIDADE ESTADUAL DO MARANHÃO - CAMPUS SAOLUIS

Data de Formação: 18/01/2008

**Descrição**

CERTIDÃO DE REGISTRO E QUITAÇÃO PESSOA FÍSICA

**Informações / Notas**

- A falsificação deste documento constitui-se em crime previsto no Código Penal Brasileiro, sujeitando o(a) autor(a) à respectiva ação penal.
- CERTIFICAMOS que caso ocorra(m) alteração(ões) no(s) elemento(s) contido(s) neste documento, esta Certidão perderá a sua validade para todos os efeitos.
- Esta certidão perderá a validade, caso ocorra qualquer alteração posterior dos elementos cadastrais nela contidos.
- Válido em todo território nacional.

**Última Anuidade Paga**

Ano: 2022 (6/6)

**Autos de Infração**

Nada consta

**Responsabilidades Técnicas**

Empresa: RR ASSESSORIA E EMPREENDIMENTOS LTDA - ME

Registro: 0005436583

CNPJ: 37.382.431/0001-70

Data Início: 22/01/2021

Data Fim: Indefinido

Data Fim de Contrato: Indefinido

Tipo de Responsabilidade: RESPONSÁVEL TÉCNICO

Empresa: PROJEZI ARQUITETURA E ENGENHARIA LTDA

Registro: 0005368065

CNPJ: 07.393.160/0001-97

Data Início: 18/01/2017

Data Fim: Indefinido

Data Fim de Contrato: Indefinido

Tipo de Responsabilidade: RESPONSÁVEL TÉCNICO

Empresa: MENDES CONSTRUÇÕES E INCORPORAÇÕES LTDA

Registro: 0000006673

CNPJ: 05.512.897/0001-56

Data Início: 12/02/2021

Data Fim: Indefinido

Data Fim de Contrato: Indefinido

Tipo de Responsabilidade: RESPONSÁVEL TÉCNICO



481

8



Certidão de Acervo Técnico - CAT  
Resolução Nº 1025 de 30 de Outubro de 2009  
Resolução Nº 218 de 29 de Junho de 1973

**CREA-MA**

CAT COM REGISTRO DE ATESTADO

**858586/2022**

Atividade concluída

Processo nº 03108202  
Fis nº 157 Página 1/6  
Visto 0

**Conselho Regional de Engenharia e Agronomia do Estado do Maranhão**

CERTIFICAMOS, em cumprimento ao disposto na Resolução nº 1.025, de 30 de outubro de 2009, do Confea, que consta dos assentamentos deste Conselho Regional de Engenharia e Agronomia do Estado do Maranhão - Crea-MA, o Acervo Técnico do profissional **RICARDO MANOEL DE FREITAS FIGUEIREDO** referente à(s) Anotação(ões) de Responsabilidade Técnica - ART abaixo discriminada(s).

Profissional: **RICARDO MANOEL DE FREITAS FIGUEIREDO**  
Registro: **1105341216MA** RNP: **1105341216**  
Título profissional: ENGENHEIRO CIVIL

Número da ART: **MA20210485530** Tipo de ART: OBRA / SERVIÇO Registrada em: 20/12/2021 Baixada em: 04/01/2022  
Forma de registro: SUBSTITUIÇÃO Participação técnica: INDIVIDUAL  
Empresa contratada: **RR ACESSORIA E EMPREENDIMENTOS LTDA - ME**

Contratante: **CENTRO DE MEDICINA E DIAGNÓSTICO LTDA** CPF/CNPJ: **00.782.825/0001-05**  
Endereço do contratante: RUA DO PASSEIO Nº: 365  
Complemento: Bairro: CENTRO  
Cidade: SÃO LUÍS UF: MA CEP: 65015370  
Contrato: Celebrado em: 01/06/2021  
Valor do contrato: R\$ 725.000,00 Tipo de contratante: Pessoa Jurídica de Direito Privado  
Ação institucional: Agricultura familiar  
Endereço da obra/serviço: RUA DO PASSEIO Nº: 365  
Complemento: Bairro: CENTRO  
Cidade: SÃO LUÍS UF: MA CEP: 65015370  
Coordenadas Geográficas: -2.533346, -44.296102  
Data de início: 01/06/2021 Conclusão efetiva: 15/11/2021  
Finalidade: Patrimônio Histórico  
Proprietário: CENTRO DE MEDICINA E DIAGNÓSTICO LTDA CPF/CNPJ: 00.782.825/0001-05

Atividade Técnica: **14 - Elaboração CONSTRUÇÃO CIVIL > EDIFICAÇÕES > DE EDIFICAÇÃO > #TOS\_1.1.1.1 - DE ALVENARIA 35 - Elaboração de orçamento 12415.00 metro quadrado; 15 - Elaboração em BIM ELETROTÉCNICA > INSTALAÇÕES ELÉTRICAS > DE INSTALAÇÕES ELÉTRICAS EM BAIXA TENSÃO > #TOS\_11.10.1.2 - PARA FINS COMERCIAIS 80 - Projeto 12415.00 metro quadrado; 15 - Elaboração em BIM CONSTRUÇÃO CIVIL > EDIFICAÇÕES > DE EDIFICAÇÃO > #TOS\_1.1.1.4 - EM MATERIAIS MISTOS 81 - Projeto Arquitetônico 12415.00 metro quadrado; 15 - Elaboração em BIM CONSTRUÇÃO CIVIL > INSTALAÇÕES HIDROSSANITÁRIAS > #TOS\_1.4.4 - DE LIGAÇÃO INDIVIDUAL DE REDE DE ÁGUA 80 - Projeto 12415.00 metro quadrado; 15 - Elaboração em BIM ESTRUTURAS > ESTRUTURAS DE CONCRETO E ARGAMASSA ARMADA > #TOS\_2.1.1 - DE ESTRUTURA DE CONCRETO ARMADO 80 - Projeto 45.00 metro cúbico; 16 - Execução CONSTRUÇÃO CIVIL > EDIFICAÇÕES > DE EDIFICAÇÃO > #TOS\_1.1.1.1 - DE ALVENARIA 47 - Execução de manutenção 12415.00 metro quadrado; 16 - Execução CONSTRUÇÃO CIVIL > EDIFICAÇÕES > DE EDIFICAÇÃO > #TOS\_1.1.1.1 - DE ALVENARIA 52 - Execução de reforma 12415.00 metro quadrado;**

**Observações**

ELABORAÇÃO DE PROJETOS, ORÇAMENTO, REFORMA E MANUTENÇÃO DE PRÉDIO HOSPITALAR AREA 12.415,00 M²

**Informações Complementares**

CERTIFICAMOS, finalmente, que se encontra vinculado à presente Certidão de Acervo Técnico - CAT, o atestado contendo 5 folha(s), expedido pelo contratante da obra/serviço, a quem cabe a responsabilidade pela veracidade e exatidão das informações nele constantes.

**Certidão de Acervo Técnico nº 858586/2022**  
05/01/2022, 11:36  
d3cW6

A Certidão de Acervo Técnico (CAT) à qual o atestado está vinculado constituirá prova da capacidade técnico-profissional da pessoa jurídica somente se o responsável técnico indicado estiver ou venha a ser integrado ao seu quadro técnico por meio de declaração entregue no momento da habilitação ou da entrega das propostas.

Certificamos que se encontra vinculado à presente CAT o atestado apresentado em cumprimento à Lei nº 8.666/93, expedido pela pessoa jurídica contratante, a quem cabe a responsabilidade pela veracidade e exatidão das informações nele constantes. É de responsabilidade deste Conselho a verificação da atividade profissional em conformidade com a Lei nº 5.194/66 e Resoluções do Conselho Federal de Engenharia e Agronomia - CONFEA.

Esta certidão perderá a validade, caso ocorra qualquer alteração posterior dos elementos cadastrais nela contidos.

Fica(m) Excluído(s), no entanto, o(s) serviço(s) cujas atribuições não competem ao(s) profissional(is) em questão.

A autenticidade desta Certidão pode ser verificada em: <https://crea-ma.sitac.com.br/publico/>, com a chave: d3cW6

**Conselho Regional de Engenharia e Agronomia do Estado do Maranhão**

Avenida dos Holandeses, Quadra 35, Lote 8, Calhau, São Luis/MA

Tel: + 55 (98) 2106-8300 Fax: + 55 (98) 2106-8300 E-mail: faleconosco@creama.org.br



Conselho Regional de Engenharia e Agronomia do Estado do Maranhão

Impresso em: 05/01/2022, às 11:38.



491



### ATESTADO DE CAPACIDADE TÉCNICA

Atestamos para os devidos fins, que a empresa R R ASSESSORIA E EMPREENDIMENTOS LTDA, inscrita no CNPJ sob nº 37.382.431/0001-70, executou de forma satisfatória, sob responsabilidade técnica do profissional Engenheiro Civil Ricardo Manoel de Freitas Figueiredo, RNP 1105341216MA a PRESTAÇÃO DE SERVIÇOS DE ELABORAÇÃO DE PROJETOS, ORÇAMENTO, REFORMA E MANUTENÇÃO DE PRÉDIO HOSPITALAR ÁREA 12.415,00 M<sup>2</sup> conforme dados abaixo,

#### DADOS DO CONTRATO:

CONTRATANTE: CENTRO DE MEDICINA E DIAGNÓSTICO LTDA, localizada na Rua do Passeio, 365 Centro, São Luís - Ma, inscrita no CNPJ sob nº 00.782.825/0001-05.  
Endereço da Obra: Rua do Passeio, 365 Centro, São Luís - Ma CEP: 65015-370  
PRAZO CONTRATUAL: 01/06/2021 a 15/11/2021

#### CARACTERÍSTICAS DO SERVIÇO CONFORME PLANILHA ABAIXO:

ITEM	DESCRIÇÃO	UNIDADE	QUANT.
<b>1.0</b>	<b>SERVIÇOS PRELIMINARES / PROJETOS</b>		
1.1	Projeto arquitetônico hospitalar - Plataforma BIM	m <sup>2</sup>	12.415,00
1.2	Projeto estrutural de concreto armado e protendido - Plataforma BIM	m <sup>3</sup>	45,00
1.3	Projeto instalações hidrosanitárias-drenagem - Plataforma BIM	m <sup>2</sup>	12.415,00
1.4	Projeto instalações elétricas de baixa tensão - Plataforma BIM	m <sup>2</sup>	12.415,00
1.5	Elaboração de orçamento, planejamento de Obra	m <sup>2</sup>	12.415,00
<b>2.0</b>	<b>RETIRADAS E DEMOLIÇÕES</b>		
2.1	Demolição de concreto armado	m <sup>3</sup>	8,00
2.2	Demolição de piso cerâmico	m <sup>2</sup>	680,00
<b>3.0</b>	<b>FUNDAÇÃO E ESTRUTURAS AUTÔNOMAS</b>		
3.1	Concreto armado estrutural 35 mpa, virado em obra, inclusive transporte, lançamento e adensamento	m <sup>3</sup>	45,00
3.2	Concreto estrutural 25 mpa, virado em obra, inclusive transporte, lançamento e adensamento	m <sup>3</sup>	45,00
3.3	Forma incluindo montagem e desmontagem	m <sup>2</sup>	540,00
3.4	Armadura de aço para estruturas em geral, CA-50, corte e dobra na obra	kg	4.500,00
3.5	Estrutura metálica em aço estrutural	kg	9.350,00

Este documento encontra-se registrado no Conselho Regional de Engenharia e Agronomia do Estado do Maranhão, vinculado à Certidão nº 858586/2022, em 05/01/2022 emitida



Certidão nº 858586/2022  
05/01/2022, 11:38

Chave de Impressão: d3cW6

O documento neste ato registrado foi emitido em 05/01/2022 e contém 5 folhas

CENTRO DE MEDICINA E DIAGNÓSTICO LTDA - CEMED  
RUA DO PASSEIO 365 - CENTRO SÃO LUÍS - MA FONE (98) 3231-3216  
CNPJ: 00.782.825/0001-05 email: hpcemed@hotmail.com

Página 1 de 4



30/

9

3.6	Barroteamento de madeira 18x18	m	59,00
3.6	Laje de concreto, protendida para piso ou cobertura, intereixos 50cm, capeamento em concreto de 25mpa utilizando brita 0 com malha de aço	m <sup>2</sup>	547,00
<b>4.0</b>	<b>ALVENARIAS</b>		
4.1	Alvenaria de bloco cerâmico 6 furos 9x14x19 1/2vez	m <sup>2</sup>	1.080,00
4.2	Alvenaria de vedação de bloco de concreto 19x19x39 cm, grauteado	m <sup>2</sup>	336,00
4.3	Parede de bloco de gesso	m <sup>2</sup>	615,00
4.4	Parede de gesso acartonado e=100mm	m <sup>2</sup>	328,00
4.5	Parede de Taipa estrutural - recuperação	m <sup>2</sup>	68,00
<b>5.0</b>	<b>ESQUADRIAS</b>		
5.1	Porta de madeira sob encomenda, colocação e acabamento, com batente, guarnição e ferragem.	m <sup>2</sup>	102,00
5.2	Porta de vidro temperado 10mm com acessórios	m <sup>2</sup>	35,00
5.3	Janela em vidro temperado 10mm, de correr com estrutura de alumínio	m <sup>2</sup>	28,00
5.4	Gradil metálico c/ acabamento e colocação	m <sup>2</sup>	14,00
<b>6.0</b>	<b>COBERTURA</b>		
6.1	Revisão de cobertura, retirada de goteiras, troca de telhas, grampeamento, aplicação de manta aluminizada (AC-AT), cumeeira	m <sup>2</sup>	4.886,00
6.2	Estrutura de madeira para telha cerâmica	m <sup>2</sup>	450,00
6.3	Estrutura de madeira para telha ondulada de fibrocimento	m <sup>2</sup>	1.264,00
6.4	Cobertura com telha cerâmica tipo colonial	m <sup>2</sup>	450,00
6.5	Cobertura em telha de alumínio trapezoidal	m	1.264,00
<b>7.0</b>	<b>PAVIMENTAÇÃO</b>		
7.1	Lastro de concreto (contra piso), e = 5 cm	m <sup>2</sup>	368,00
7.2	Piso cimentado com argamassa de cimento e areia sem peneirar, traço 1:4, e = 1,5 cm	m <sup>2</sup>	125,00
7.3	Piso industrial de alta resistência, fundido sobre base nivelada, e=20 mm, incluso juntas de dilatação plástica e polimento mecanizado	m <sup>2</sup>	273,00
7.4	Piso manta vinílica condutiva semiflexível lisa e=2mm fixado com cola	m <sup>2</sup>	450,00
7.5	Piso porcelanato polido, assentado com argamassa pré-fabricada com cimento colante	m <sup>2</sup>	680,00

Este documento encontra-se registrado no Conselho Regional de Engenharia e Agronomia do Estado do Maranhão, vinculado à Certidão nº 858586/2022, em 05/01/2022 emitida



Certidão nº 858586/2022  
 05/01/2022, 11:38  
 Chave de Impressão: d3cW6

O documento neste ato registrado foi emitido em 05/01/2022 e contém 5 folhas



511





8.0 REVESTIMENTO			
8.1	Chapisco para parede interna ou externa, com argamassa de cimento e areia, 1:3 e=5mm	m <sup>2</sup>	1.358,00
8.2	Emboço para parede interna ou externa, com argamassa de cimento e areia, 1:4 e=20mm	m <sup>2</sup>	233,00
8.3	Reboco para parede interna ou externa, com argamassa de cimento e areia, 1:5 e=20mm	m <sup>2</sup>	1.125,00
8.4	Cerâmica tipo porcelanato, assentada em argamassa pré-fabricada de cimento colante e rejuntamento flex	m <sup>2</sup>	233,00
9.0 FORROS			
9.1	Forro de PVC em painéis alinhados fixados em estrutura de madeira	m <sup>2</sup>	3.689,00
9.2	Forro de gesso acartonado fixo, aparafusado em perfis metálicos espaçados a 0,60m, suspensos por pendurais rígidos regulares, espaçados a cada 1m (e=12,5mm)	m <sup>2</sup>	523,00
10.0 TRATAMENTOS E PINTURAS			
10.1	PINTURA COM TINTA LÁTEX ACRÍLICA em parede externa, com duas demãos, com emassamento acrílico	m <sup>2</sup>	12.548,00
10.2	PINTURA COM TINTA ESMALTE com duas demãos, com fundo preparado e emassamento	m <sup>2</sup>	332,00
10.3	Impermeabilização de superfície com manta asfáltica	m <sup>2</sup>	56,00
10.4	Pintura com verniz em superfície de madeira 3 demãos	m <sup>2</sup>	248,00
10.5	Pintura epóxi, inclusive regularização com argamassa acIII, aplicação de fundo e massa epóxi	m <sup>2</sup>	896,00
10.6	Pintura em Zarcão Marítimo	m <sup>2</sup>	198,00
11.0 INSTALAÇÕES HIDRÁULICAS			
11.1	PONTO de água fria com tubo de PVC e conexões, Ø 25 mm	unid	65,00
12.0 INSTALAÇÕES SANITÁRIAS			
12.1	PONTO de esgoto primário, com tubo de PVC branco e conexões, Ø 100 mm	unid	11,00
12.2	PONTO de esgoto secundário, com tubo de PVC branco e conexões, Ø 50 mm	unid	42,00
13.0 INSTALAÇÕES ELÉTRICAS			
13.1	Ponto de tomada universal monofásica de embutir 250v 10A 2P+T, eletroduto de pvc rígido Ø=3/4"	unid	123,00
13.2	Ponto de luz, eletroduto de pvc rígido Ø=3/4"	unid	130,00

Este documento encontra-se registrado no Conselho Regional de Engenharia e Agronomia do Estado do Maranhão, vinculado à Certidão nº 858586/2022, em 05/01/2022 emitida



Certidão nº 858586/2022  
 05/01/2022, 11:38  
 Chave de Impressão: d3cW6

O documento neste ato registrado foi emitido em 05/01/2022 e contém 5 folhas



521

3



13.3	Ponto de interruptor de duas teclas simples 250v 10A , eletroduto de pvc rígido ø=3/4"	unid	65,00
14.0	<b>INSTALAÇÕES DE PREVENÇÃO E COMBATE A INCÊNDIO</b>		
14.1	Luminária completa para emergência de 15w	unid	12,00
14.2	Extintor de incêndio PQS com suporte 4kg	unid	10,00
14.3	Extintor de incêndio CO2 com suporte 6kg	unid	18,00
15.0	<b>LOUÇAS METAIS</b>		
15.1	Bacia de louça com caixa acoplada, tampa e acessórios	unid	2,00
15.2	Lavatório em louça, com torneira e acessórios	unid	3,00
15.3	Pia de cozinha de aço inoxidável, cuba simples, 1,5x0,54 m, com torneira e acessórios	unid	1,00
15.4	Chuveiro elétrico automático 3.000w	unid	7,00
16.0	<b>LIMPEZA GERAL DA OBRA</b>		
16.1	Limpeza geral da obra	unid	1,00

São Luís, 19 de dezembro de 2021

DIRETORA: Iracema Eliza Martins Bringel CPF 094.628.053-34

1º Ofício de Notas →

*Iracema Bringel*  
 CENTRO DE MEDICINA E DIAGNÓSTICO LTDA- CEMED  
 CNPJ: 00.782.825/0001-05  
**Iracema Eliza Martins Bringel**  
 CEMED - Hospital Português  
 Diretora

**TITO SOARES**  
 PRIMEIRO OFÍCIO DE NOTAS DE SÃO LUÍS - TITO SOARES  
 RUA DO SOL, 156-A, CENTRO - CEP. 65020-690 - FONE: 98 3271-9142  
 e-mail: cartorio@tito-soares.com.br

Poder Judiciário TJMA, Selo:  
 RECFIG031773CLHVICBMYM0690-04/01/2022  
 08:27:41, Ator: 13.17.2, Par: 0691, IRACEMA ELIZA  
 MARTINS BRINGEL, Rec: Firma: Semelhanca, Total R\$  
 6,89 Emol R\$ 5,14 FERO R\$ 0,15 FADEP R\$ 0,20 FEMP  
 R\$ 0,20 Consulta em <http://selo.tjma.jus.br>



TABELIONATO DO 1º OFÍCIO  
**Genilson Saraiva Pereira**  
 Escrevente  
 Rua do Sol, nº 156-A - São Luís - MA

CENTRO DE MEDICINA E DIAGNÓSTICO LTDA -CEMED  
 RUA DO PASSEIO 365 - CENTRO SÃO LUÍS - MA FONE:(98) 3231-3216  
 CNPJ: 00.782.825/0001-05 email: [hpccemed@hotmail.com](mailto:hpccemed@hotmail.com)

Página 4 de 4

Este documento encontra-se registrado no Conselho Regional de Engenharia e Agronomia do Estado do Maranhão, vinculado à Certidão nº 858586/2022, em 05/01/2022 em



Certidão nº 858586/2022  
 05/01/2022, 11:38

Chave de Impressão: d3cW6

O documento neste ato registrado foi emitido em 05/01/2022 e contém 5 folhas



531

LAUDO TÉCNICO

Atesto para os devidos fins, que a empresa R R ASSESSORIA E EMPREENDIMENTOS LTDA , inscrita no CNPJ sob nº 37.382.431/0001-70, sob responsabilidade técnica do profissional Engenheiro Civil Ricardo Manoel de Freitas Figueiredo, RNP 1105341216MA, executou para a empresa Centro de Medicina e Diagnóstico LTDA (CONTRATANTE), CNPJ: 00.782.825/0001-05 no período de 01/06/2021 a 15/11/2021 os serviços de ELABORAÇÃO DE PROJETOS, ORÇAMENTO, REFORMA E MANUTENÇÃO DE PRÉDIO HOSPITALAR AREA 12.415,00 M², conforme contrato firmado, no endereço da obra: Rua do passeio , nº 365, Centro – São Luís – Ma Cep: 65015-370.

Afirmo, que constatei no local a obra/serviço e no período acima a veracidade das informações do atestado técnico emitido pelo Centro de Medicina e Diagnóstico LTDA, relativo as descrições dos itens/atividades desenvolvidas em quantitativos e qualitativamente especificados na execução.

Laudo de responsabilidade técnica engenheiro civil, MARCUS VINICIUS FERREIRA DE ALMEIDA, RNP 1119457327, relativo a ART do Laudo Técnico MA20210484980

São Luís, 20 de dezembro de 2021

  
MARCUS VINICIUS FERREIRA DE ALMEIDA  
Eng. Civil RNP 1119457327

Este documento encontra-se registrado no Conselho Regional de Engenharia e Agronomia do Estado do Maranhão, vinculado à Certidão nº 858586/2022, em 05/01/2022 em



Certidão nº 858586/2022  
05/01/2022, 11:38

Chave de Impressão: d3cW6

O documento neste ato registrado foi emitido em 05/01/2022 e contém 5 folhas





Certidão de Acervo Técnico - CAT  
Lei Federal Nº 5194 de 24 de Dezembro de 1966  
Resolução Nº 1025 de 30 de Outubro de 2009

CREA-MA

CAT COM REGISTRO DE ATESTADO

873884/2022

Atividade em andamento

Processo 121080  
Página 1/3  
Fls nº 463

Conselho Regional de Engenharia e Agronomia do Estado do Maranhão

CERTIFICAMOS, em cumprimento ao disposto na Resolução nº 1.025, de 30 de outubro de 2009, do Confea, que consta dos assentamentos deste Conselho Regional de Engenharia e Agronomia do Estado do Maranhão - Crea-MA, o Acervo Técnico do profissional **RICARDO MANOEL DE FREITAS FIGUEIREDO** referente à(s) Anotação(ões) de Responsabilidade Técnica - ART abaixo discriminada(s):

Profissional: **RICARDO MANOEL DE FREITAS FIGUEIREDO**  
Registro: **1105341216MA** RNP: **1105341216**  
Título profissional: ENGENHEIRO CIVIL

Número da ART: **MA20210487343** Tipo de ART: OBRA / SERVIÇO Registrada em: 28/12/2021  
Forma de registro: INICIAL Participação técnica: INDIVIDUAL  
Empresa contratada: **RR ASSESSORIA E EMPREENDIMENTOS LTDA - ME**

Contratante: **PREFEITURA MUNICIPAL DE CURURUPU** CPF/CNPJ: **05.733.472/0001-77**  
Endereço do contratante: RUA GETULIO VARGAS Nº: 20  
Complemento: Bairro: CENTRO  
Cidade: CURURUPU UF: MA CEP: 65268000  
Contrato: 247/2021 Celebrado em: 20/12/2021  
Valor do contrato: R\$ 393.673,44 Tipo de contratante: Pessoa Jurídica de Direito Público  
Ação institucional: Outros  
Endereço da obra/serviço: RUA CORONEL FARIAS Nº: 01  
Complemento: Bairro: CENTRO  
Cidade: CURURUPU UF: MA CEP: 65268000  
Coordenadas Geográficas: -1.826650, -44.872895  
Data de início: 20/12/2021 Situação: atividade em andamento  
Finalidade: Outro  
Proprietário: **PREFEITURA MUNICIPAL DE CURURUPU** CPF/CNPJ: **05.733.472/0001-77**

Atividade Técnica: **16 - Execução** AGRIMENSURA > TERRAPLENAGEM > #36.10.5 - DE COMPACTAÇÃO - TERRAPLENAGEM 49 - Execução de obra 4499.00 metro quadrado; **16 - Execução** TRANSPORTES > INFRAESTRUTURA URBANA > DE PAVIMENTAÇÃO > #4.2.1.1 - EM CONCRETO PARA VIAS URBANAS 49 - Execução de obra 2675.00 metro quadrado; **16 - Execução** OBRAS HIDRÁULICAS E RECURSOS HÍDRICOS > SISTEMAS DE DRENAGEM PARA OBRAS CIVIS > DE SISTEMAS DE DRENAGEM PARA OBRAS CIVIS > #5.3.1.7 - MEIO-FIO 49 - Execução de obra 1149.00 metro;

**Observações**

PRESTAÇÃO DE SERVIÇOS DE PAVIMENTAÇÃO EM BLOQUETE NO MUNICÍPIO DE CURURUPU - MA, PROCESSO 127/2021, TOMAD DE PREÇOS 002/2021 CONTRATO 247/2021

**Informações Complementares**

CERTIFICAMOS, finalmente, que se encontra vinculado à presente Certidão de Acervo Técnico - CAT, o atestado contendo 2 folha(s), expedido pelo contratante da obra/serviço, a quem cabe a responsabilidade pela veracidade e exatidão das informações nele constantes.

Certidão de Acervo Técnico nº 873884/2022  
03/10/2022, 13:49  
5d0yc

A Certidão de Acervo Técnico (CAT) à qual o atestado está vinculado constituirá prova da capacidade técnico-profissional da pessoa jurídica somente se o responsável técnico indicado estiver ou venha a ser integrado ao seu quadro técnico por meio de declaração entregue no momento da habilitação ou da entrega das propostas.

Certificamos que se encontra vinculado à presente CAT o atestado apresentado em cumprimento à Lei nº 8.666/93, expedido pela pessoa jurídica contratante, a quem cabe a responsabilidade pela veracidade e exatidão das informações nele constantes. É de responsabilidade deste Conselho a verificação da atividade profissional em conformidade com a Lei nº 5.194/66 e Resoluções do Conselho Federal de Engenharia e Agronomia - CONFEA.

Esta certidão perderá a validade, caso ocorra qualquer alteração posterior dos elementos cadastrais nela contidos.

A autenticidade desta Certidão pode ser verificada em: <https://crea-ma.sitac.com.br/publico/>, com a chave: 5d0yc



55/

g



**ATESTADO DE CAPACIDADE TÉCNICA PARCIAL**

Atestamos para os devidos fins, que a empresa **R R ASSESSORIA E MPREENDIMENTOS LTDA**, inscrita no CNPJ sob nº 37.382.431/0001-70, executou de forma satisfatória, sob responsabilidade técnica do profissional Engenheiro Civil Ricardo Manoel de Freitas Figueiredo, RNP 1105341216MA a **PRESTAÇÃO DE SERVIÇOS DE PAVIMENTAÇÃO EM BLOQUETE, NO MUNICÍPIO DE CURURUPU – MA**, conforme dados abaixo, **DADOS DO CONTRATO**:  
**CONTRATANTE**: PREFEITURA MUNICIPAL DE CURURUPU/MA, localizada na RUA GETÚLIO VARGAS Nº 20 CENTRO CURURUPU - MA, inscrita no CNPJ sob nº 05.733.472/0001-77.  
**ENDEREÇO DA OBRA**: RUA CORONEL FARIAS Nº01 CENTRO, MUNICÍPIO DE CURURUPU – MA CEP 65268000  
**PRAZO CONTRATUAL**: 20/12/2021a 20/04/2022  
**PERÍODO DE EXECUTADO**: 20/12/2021a 20/04/2022  
**CARACTERÍSTICAS DO SERVIÇO CONFORME PLANILHA ABAIXO**:

ITEM	DESCRIÇÃO	UNID	QUANT
<b>1</b>	<b>SERVIÇOS INICIAIS</b>		
1.1	Placa de obra em chapa de aço galvanizado	UN	6,00
1.2	Mobilização e desmobilização de equipamento	UN	1,00
<b>2</b>	<b>ADMINISTRAÇÃO DA OBRA</b>		
2.1	Administração local da obra (eng. de obra. etc)	UN	1,00
<b>3</b>	<b>SERVIÇOS DE TERRAPLENAGEM</b>		
3.1	Regularização e compactação de subleito de solo predominantemente arenoso	m <sup>2</sup>	2.924,48
3.2	Escavação e carga material la categoria, utilizando trator de esteiras de 110 a 160hp com lamina, peso operacional * 13t e pa carregadeira com 170 hp.	m <sup>3</sup>	584,90
3.3	Transporte com caminhão basculante de 10 m3, em via urbana em leito natural (unidade: txkm)	TXXM	4.678,88
3.4	Execução e compactação de base e ou sub base para pavimentação de solos de comportamento laterítico (arenoso) - exclusive solo, escavação, carga e transporte	m <sup>3</sup>	584,90
<b>4</b>	<b>SERVIÇOS DE PAVIMENTAÇÃO</b>		

Este documento encontra-se registrado no Conselho Regional de Engenharia e Agronomia do Estado do Maranhão, vinculado à Certidão nº 873884/2022, em 03/10/2022 emitida



Certidão nº 873884/2022  
 03/10/2022, 13:53  
 Chave de Impressão: 5d0yc  
 O documento neste ato registrado foi emitido em 03/10/2022 e contém 2 folhas

Digitalizado com CamScanner



56/



4.1	Execução de pavimento com bloco sextavado de 25 x 25 cm, espessura 8 cm	m <sup>2</sup>	1.738,88
<b>5</b>	<b>SERVIÇOS DE CALÇADAS</b>		
5.1	Execução de passeio (calçada) ou piso de concreto com concreto moldado in loco, feito em obra, acabamento convencional, não armado	m <sup>3</sup>	71,72
5.2	Pavimentação com Piso tátil direcional e/ou alerta, concreto rejuntado, dim 30x30x2,5 cm, para deficiente visual	m <sup>2</sup>	221,09
<b>6</b>	<b>SERVIÇOS DE DRENAGEM</b>		
6.1	Assentamento de guia (meio-fio) em trecho reto, confeccionada em concreto pré-fabricado, dimensões 100x15x13x30 cm (comprimento x base inferior x base superior x altura), para vias urbanas (uso viário).	M	747,11
6.2	Execução de sarjeta de concreto usinado, moldada in loco em trecho reto, 30 cm base x 10 cm altura.	M	747,11

CURURUPU, 29 DE SETEMBRO DE 2022

2º OFÍCIO

Thiago Reis de Carvalho  
 Engenheiro Civil  
 CREA/MA 111897695-9

*Thiago Reis de Carvalho*

FISCAL ENG CIVIL THIAGO REIS DE CARVALHO  
 Registro: 1118976959MA  
 CPF: 007.950.013-71  
 Nº MA20210459299

Podar Judiciário - TJMA  
 Nº SELO RFP/ROJ 14/81 WBN 2863  
 Reconhecido e autenticado pelo sistema de Fimbr de  
 THIAGO REIS DE CARVALHO, Cururupe, MA, 29/09/2022  
 15:45:25. Atividade: 13.17.4. Total: \$ 20,18. Email: RS\_18\_10  
 FERC\_RS\_034\_FADEP\_RS\_072\_FFMP\_03\_0\_2 Consulte  
 em: https://selo.tjma.jus.br.



*Claudia Sombra Chaves*  
 CLAUDIA SOMBRA CHAVES  
 ESCREVA-NTE SUBSTITUTA



Este documento encontra-se registrado no Conselho Regional de Engenharia e Agronomia do Estado do Maranhão, vinculado à Certidão nº 873884/2022, em 03/10/2022 emitida



Certidão nº 873884/2022  
 03/10/2022, 13:53

Chave de Impressão: 5d0yc

O documento neste ato registrado foi emitido em 03/10/2022 e contém 2 folhas



571



Certidão de Acervo Técnico - CAT  
Lei Federal Nº 5194 de 24 de Dezembro de 1966  
Resolução Nº 1025 de 30 de Outubro de 2009

CREA-MA

CAT COM REGISTRO DE ATESTADO

873891/2022

Atividade em andamento

Processo: 873891/2022  
Fis nº 466

Conselho Regional de Engenharia e Agronomia do Estado do Maranhão

CERTIFICAMOS, em cumprimento ao disposto na Resolução nº 1.025, de 30 de outubro de 2009, do Confea, que consta dos assentamentos deste Conselho Regional de Engenharia e Agronomia do Estado do Maranhão - Crea-MA, o Acervo Técnico do profissional **RICARDO MANOEL DE FREITAS FIGUEIREDO** referente à(s) Anotação(ões) de Responsabilidade Técnica - ART abaixo discriminada(s):

Profissional: **RICARDO MANOEL DE FREITAS FIGUEIREDO**  
Registro: **1105341216MA** RNP: **1105341216**  
Título profissional: ENGENHEIRO CIVIL

Número da ART: **MA20220527663** Tipo de ART: OBRA / SERVIÇO Registrada em: 10/05/2022  
Forma de registro: SUBSTITUIÇÃO Participação técnica: INDIVIDUAL  
Empresa contratada: **RR ASSESSORIA E EMPREENDIMENTOS LTDA - ME**

Contratante: **PREFEITURA MUNICIPAL DE BELAGUA** CPF/CNPJ: **01.612.545/0001-11**  
Endereço do contratante: RUA NOVA Nº: SN  
Complemento: Bairro: CENTRO  
Cidade: BELÁGUA UF: MA CEP: 65535000  
Contrato: 20220050 Celebrado em:  
Valor do contrato: R\$ 955.350,00 Tipo de contratante: Pessoa Jurídica de Direito Público  
Ação institucional: Agricultura familiar  
Endereço da obra/serviço: POVOADO SAGRADO CORACAO Nº: SN  
Complemento: Bairro: SAGRADO CORACAO  
Cidade: BELÁGUA UF: MA CEP: 65535000  
Coordenadas Geográficas: -3.159752, -43.510460  
Data de início: 29/03/2022 Situação: atividade em andamento  
Finalidade: Outro  
Proprietário: **PREFEITURA MUNICIPAL DE BELAGUA** CPF/CNPJ: 01.612.545/0001-11

Atividade Técnica: **16 - Execução TRANSPORTES > INFRAESTRUTURA RODOVIÁRIA > #4.1.1 - DE PAVIMENTAÇÃO EM CONCRETO PARA RODOVIAS 49 - Execução de obra 10518,00 metro quadrado; 16 - Execução TRANSPORTES > INFRAESTRUTURA RODOVIÁRIA > #4.1.6 - DE BASE E SUB-BASE PARA RODOVIAS 49 - Execução de obra 10518,00 metro quadrado; 16 - Execução OBRAS HIDRÁULICAS E RECURSOS HÍDRICOS > SISTEMAS DE DRENAGEM PARA OBRAS CIVIS > DE SISTEMAS DE DRENAGEM PARA OBRAS CIVIS > #5.3.1.7 - MEIO-FIO 49 - Execução de obra 3506,00 metro; 16 - Execução OBRAS HIDRÁULICAS E RECURSOS HÍDRICOS > SISTEMAS DE DRENAGEM PARA OBRAS CIVIS > DE SISTEMAS DE DRENAGEM PARA OBRAS CIVIS > #5.3.1.8 - SARJETA 49 - Execução de obra 3506,00 metro;**

Observações  
PRESTAÇÃO DE SERVIÇOS DE PAVIMENTAÇÃO EM PISO INTERTRAVADO NO MUNICÍPIO DE BELAGUA - MA

Informações Complementares

CERTIFICAMOS, finalmente, que se encontra vinculado à presente Certidão de Acervo Técnico – CAT, o atestado contendo 1 folha(s), expedido pelo contratante da obra/serviço, a quem cabe a responsabilidade pela veracidade e exatidão das informações nele constantes.

Certidão de Acervo Técnico nº 873891/2022  
05/10/2022, 14:41  
B5Z3C

A Certidão de Acervo Técnico (CAT) à qual o atestado está vinculado constituirá prova da capacidade técnico-profissional da pessoa jurídica somente se o responsável técnico indicado estiver ou venha a ser integrado ao seu quadro técnico por meio de declaração entregue no momento da habilitação ou da entrega das propostas.

Certificamos que se encontra vinculado à presente CAT o atestado apresentado em cumprimento à Lei nº 8.666/93, expedido pela pessoa jurídica contratante, a quem cabe a responsabilidade pela veracidade e exatidão das informações nele constantes. É de responsabilidade deste Conselho a verificação da atividade profissional em conformidade com a Lei nº 5.194/66 e Resoluções do Conselho Federal de Engenharia e Agronomia - CONFEA.

Esta certidão perderá a validade, caso ocorra qualquer alteração posterior dos elementos cadastrais nela contidos.

A autenticidade desta Certidão pode ser verificada em: <https://crea-ma.sitac.com.br/publico/>, com a chave: B5Z3C



581

7



ESTADO DO MARANHÃO  
PREFEITURA MUNICIPAL DE BELÁGUA  
CNPJ: 01.612.545/0001-11

### ATESTADO DE CAPACIDADE TÉCNICA PARCIAL

Atestamos para os devidos fins, que a empresa **R R ASSESSORIA E EMPREENDIMENTOS LTDA**, inscrita no CNPJ sob nº 37.382.431/0001-70, executou de forma satisfatória, sob responsabilidade técnica do profissional Engenheiro Civil Ricardo Manoel de Freitas Figueiredo, RNP 1105341216MA a **PRESTAÇÃO DE SERVIÇOS DE PAVIMENTAÇÃO EM PISO INTERTRAVADO NO MUNICÍPIO DE BELÁGUA /MA** conforme dados abaixo,

#### DADOS DO CONTRATO:

CONTRATANTE: PREFEITURA MUNICIPAL DE BELÁGUA/MA, localizada na RUA NOVA SN CENTRO BELÁGUA - MA, inscrita no CNPJ sob nº 01.612.545/0001-11.

Endereço da Obra: POVOADO SAGRADO CORAÇÃO, MUNICÍPIO DE BELAGUA – MA CEP65.535- 000

PRAZO CONTRATUAL: 29/03/2022 a 29/03/2023 PERIODO DE EXECUTADO: 29/03/2022 A 10/09/2022

#### CARACTERÍSTICAS DO SERVIÇO CONFORME PLANILHA ABAIXO:

PAVIMENTAÇÃO EM PISO INTERTRAVADO		
EXECUÇÃO DE PAVIMENTO EM PISO INTERTRAVADO, COM BLOCO SEXTAVADO DE 25 X 25 CM, ESPESSURA 8 CM. AF_12/2015	M2	8519,58
REGULARIZAÇÃO E COMPACTAÇÃO DE SUBLEITO DE SOLO PREDOMINANTEMENTE ARENOSO. AF_11/2019	M2	9466,20
DRENAGEM		
Meio-fio de concreto - MFC 05 - areia e brita comerciais - fôrma de madeira	m	3155,40
EXECUÇÃO DE SARJETA DE CONCRETO USINADO, MOLDADA IN LOCO EM TRECHO RETO, 30 CM BASE X 10 CM ALTURA. AF_06/2016	M	3155,40
LIMPEZA		
LIMPEZA GERAL	m2	9466,20

BELÁGUA, 04 DE OUTUBRO DE 2022

NICOLAS MOTA

ALMEIDA:06249644342

Assinado de forma digital por  
NICOLAS MOTA  
ALMEIDA:06249644342  
Dados: 2022.10.05 14:10:28 -03'00'

FISCAL: NICOLAS MOTA ALMEIDA

RPN: 1117374912

CPF: 062.496.443-42

ART:MA 20210476132

Rua Nova, s/nº, Centro –BELAGUA/MA – cep: 65.535-000

Este documento encontra-se registrado no Conselho Regional de Engenharia e Agronomia do Estado do Maranhão, vinculado à Certidão nº 873891/2022, em 05/10/2022 em



Certidão nº 873891/2022  
05/10/2022, 14:47

Chave de Impressão: B5Z3C

O documento neste ato registrado foi emitido em 05/10/2022 e contém 1 folhas







Certidão de Acervo Técnico - CAT  
Resolução Nº 1025 de 30 de Outubro de 2009  
Resolução Nº 218 de 29 de Junho de 1973

CREA-MA

Processo nº 013/2021  
Fls nº 468  
Página 1/3  
Visto

CAT COM REGISTRO DE ATESTADO

858173/2021

Atividade concluída

Conselho Regional de Engenharia e Agronomia do Estado do Maranhão

CERTIFICAMOS, em cumprimento ao disposto na Resolução nº 1.025, de 30 de outubro de 2009, do Confea, que consta dos assentamentos deste Conselho Regional de Engenharia e Agronomia do Estado do Maranhão - Crea-MA, o Acervo Técnico do profissional **RICARDO MANOEL DE FREITAS FIGUEIREDO** referente à(s) Anotação(ões) de Responsabilidade Técnica - ART abaixo discriminada(s):

Profissional: **RICARDO MANOEL DE FREITAS FIGUEIREDO**

Registro: 1105341216MA RNP: 1105341216

Título profissional: ENGENHEIRO CIVIL

Número da ART: MA20210433446 Tipo de ART: OBRA / SERVIÇO Registrada em: 06/07/2021 Baixada em: 20/12/2021  
Forma de registro: INICIAL Participação técnica: INDIVIDUAL  
Empresa contratada: **RR ASSESSORIA E EMPREENDIMENTOS LTDA - ME**

Contratante: **PREFEITURA MUNICIPAL DE PIO XII-MA** CPF/CNPJ: 06.447.833/0001-81  
Endereço do contratante: RUA SENADOR VITORINO FREIRE N°: SN  
Complemento: Bairro: CENTRO  
Cidade: PIO XII UF: MA CEP: 65707000

Contrato: 2021216-2021 Celebrado em: 23/06/2021  
Valor do contrato: R\$ 144.132,26 Tipo de contratante: Pessoa Jurídica de Direito Público

Ação institucional: Outros  
Endereço da obra/serviço: RUA CENTRAL , 01, 02, 03 N°: SN

Complemento: Bairro: CENTRO  
Cidade: PIO XII UF: MA CEP: 65707000

Coordenadas Geográficas: -3.820932, -45.243103  
Data de início: 28/06/2021 Conclusão efetiva: 28/09/2021

Finalidade: Outro  
Proprietário: PREFEITURA MUNICIPAL DE PIO XII-MA CPF/CNPJ: 06.447.833/0001-81

Atividade Técnica: 16 - Execução TRANSPORTES > INFRAESTRUTURA URBANA > #TOS\_4.2.2 - DE INFRAESTRUTURA PARA VIAS URBANAS 49 - Execução de obra 932.67 metro quadrado;

**Observações**

SERVIÇO DE CALÇAMENTO COM BLOQUETE NAS RUAS CENTRAL, RUA 01, RUA 02, RUA 03, NO CENTRO DO MUNICÍPIO DE PIO XII - MA TOMADA DE PREÇO 05-2021

**Informações Complementares**

- O atestado está registrado apenas para atividades técnicas constantes da ART, não sendo contempladas neste registro os itens 6.1; 6.2; 6.3 e 6.4 - REFERENTES A ILUMINAÇÃO PÚBLICA, por se tratar de atividades fora da atribuição do profissional.

CERTIFICAMOS, finalmente, que se encontra vinculado à presente Certidão de Acervo Técnico - CAT, o atestado contendo 2 folha(s), expedido pelo contratante da obra/serviço, a quem cabe a responsabilidade pela veracidade e exatidão das informações nele constantes.

Certidão de Acervo Técnico nº 858173/2021  
21/12/2021, 13:13  
dY7aY

A Certidão de Acervo Técnico (CAT) à qual o atestado está vinculado constituirá prova da capacidade técnico-profissional da pessoa jurídica somente se o responsável técnico indicado estiver ou venha a ser integrado ao seu quadro técnico por meio de declaração entregue no momento da habilitação ou da entrega das propostas.

Certificamos que se encontra vinculado à presente CAT o atestado apresentado em cumprimento à Lei nº 8.666/93, expedido pela pessoa jurídica contratante, a quem cabe a responsabilidade pela veracidade e exatidão das informações nele constantes. É de responsabilidade deste Conselho a verificação da atividade profissional em conformidade com a Lei nº 5.194/66 e Resoluções do Conselho Federal de Engenharia e Agronomia - CONFEA.

Esta certidão perderá a validade, caso ocorra qualquer alteração posterior dos elementos cadastrais nela contidos.

Fica(m) Excluído(s), no entanto, o(s) serviço(s) cujas atribuições não competem ao(s) profissional(is) em questão.

A autenticidade desta Certidão pode ser verificada em: <https://crea-ma.sitac.com.br/publico/>, com a chave: dY7aY

Conselho Regional de Engenharia e Agronomia do Estado do Maranhão  
Avenida dos Holandeses, Quadra 35, Lote 8, Calhau, São Luis/MA  
Tel: + 55 (98) 2106-8300 Fax: + 55 (98) 2106-8300 E-mail: faleconosco@creama.org.br



Impresso em: 22/12/2021, às 09:29.



Conselho Regional de Engenharia e Agronomia do Estado do Maranhão  
Avenida dos Holandeses, Quadra 35, Lote 8, Calhau, São Luis/MA  
Tel: + 55 (98) 2106-8300 Fax: + 55 (98) 2106-8300 E-mail: faleconosco@creama.org.br



Impresso em: 22/12/2021, às 09:29.



5.1	GUIA (MEIO-FIO) E SARJETA CONJUGADOS DE CONCRETO, MOLDADA IN LOCO EM TRECHO RETO COM EXTRUSORA, 45 CM BASE, 15 CM BASE DA GUIA + 30 CM BASE DA SARJETA), X 22 CM ALTURA. AF_06/2016	M	430,15
5.2	CAIACAO EM MEIO FIO	M2	54,52
5.3	CAIXA DE INSPEÇÃO 0,95x0,75x0,75m - EXECUÇÃO	und	5,00
5.4	TUBO DE PVC CORRUGADO DE DUPLA PAREDE PARA REDE COLETOIRA DE ESGOTO, DN 150 MM, JUNTA ELÁSTICA - FORNECIMENTO E ASSENTAMENTO AF_01/2021	M	42,60
6	INSTALAÇÕES ELÉTRICAS		
6.1	POSTE DE AÇO CÔNICO, SIMPLES, FLANGELADO, H=3M, INCLUSIVE LUMINÁRIA, SEM LÂMPADA.	und	22,00
6.2	RELÉ FOTOELÉTRICO PARA COMANDO DE ILUMINAÇÃO EXTERNA 1000 W - FORNECIMENTO E INSTALAÇÃO. AF_08/2020	UN	6,00
6.3	REATOR PARA LÂMPADA VAPOR DE MERCÚRIO 250 W, USO EXTERNO - FORNECIMENTO E INSTALAÇÃO. AF_09/2020	UN	22,00
6.4	LÂMPADA VAPOR DE MERCÚRIO 250 W - FORNECIMENTO E INSTALAÇÃO. AF_06/2020	UN	22,00
6.5	QUADRO DE DISTRIBUIÇÃO DE ENERGIA EM CHAPA DE AÇO GALVANIZADO DE EMBUTIR, COM BARRAMENTO TRIFÁSICO, PARA 18 DISJUNTORES DIN 100A - FORNECIMENTO E INSTALAÇÃO. AF_10/2020	UN	1,00
6.6	CABO DE COBRE FLEXÍVEL ISOLADO, 4 MM², ANTI-CHAMA 450/750 V, PARA CIRCUITOS TERMINAIS - FORNECIMENTO E INSTALAÇÃO. AF_12/2015	M	1.356,72
6.7	ELETRODUTO FLEXÍVEL CORRUGADO REFORÇADO, PVC, DN 25 MM (3/4"), PARA CIRCUITOS TERMINAIS, INSTALADO EM FORRO - FORNECIMENTO E INSTALAÇÃO. AF_12/2015	M	10,47
6.8	ELETRODUTO FLEXÍVEL CORRUGADO, PVC, DN 32 MM (1"), PARA CIRCUITOS TERMINAIS, INSTALADO EM FORRO - FORNECIMENTO E INSTALAÇÃO. AF_12/2015	M	660,30
6.9	HASTE DE ATERRAMENTO 5/8 PARA SPDA - FORNECIMENTO E INSTALAÇÃO. AF_12/2017	UN	22,00
6.10	CAIXA DE PASSAGEM 30x30x30 COM TAMPA E DRENO BRITA	und	22,00
6.11	DISJUNTOR MONOPOLAR TIPO NEMA, CORRENTE NOMINAL DE 10 ATÉ 30A - FORNECIMENTO E INSTALAÇÃO. AF_10/2020	UN	3,00
6.12	DISJUNTOR MONOPOLAR TIPO NEMA, CORRENTE NOMINAL DE 35 ATÉ 50A - FORNECIMENTO E INSTALAÇÃO. AF_10/2020	UN	1,00
6.13	CAIXA DE PASSAGEM 60x60x60 COM TAMPA E DRENO BRITA	und	34,00
7	PISOS		
7.1	EXECUÇÃO DE PAVIMENTO EM PISO INTERTRAVADO, COM BLOCO SEXTAVADO DE 25 X 25 CM, ESPESURA 10 CM	M2	677,06
7.2	EXECUÇÃO DE PASSEIO (CALÇADA) OU PISO DE CONCRETO COM CONCRETO MOLDADO IN LOCO, USINADO, ACABAMENTO CONVENCIONAL, ARMADO, 10cm	M3	52,64
8	SERVIÇOS COMPLEMENTARES		
8.1	Limpeza final da Obra	m2	932,67

PIO XII-MA, 16 DE DEZEMBRO DE 2021



*Joyce Silveira de Moraes*  
 FISCAL: ENG. JOYCE SILVA DE MORAES  
 REGISTRO NACIONAL 11/201577308A  
 ART: MA-20210456115

*Abretilo Pereira de Sousa*  
 ABRETILO PEREIRA DE SOUSA  
 Prefeito Municipal de Pio XII - Ma

Este documento encontra-se registrado no Conselho Regional de Engenharia e Agronomia do Estado do Maranhão, vinculado à Certidão nº 858173/2021, emitida em 21/12/2021



Power Judiciário TMA Selo  
 REC180309571M8248016705M35  
 17/12/2021 16:16:51 - Rto 13 17 2 - Part.15.1  
 ABRETILO PEREIRA DE SOUSA Rec Firma  
 17/12/2021 16:17:44 - Rto 13 17 2 - Part.15.1  
 JOYCE SILVA DE MORAES Rec Firma  
 17/12/2021 16:17:44 - Rto 13 17 2 - Part.15.1  
 em https://selo.tma.jus.br

Tras Nascimento de Sousa  
 Escrit. em Autorizada

Certidão nº 858173/2021  
 22/12/2021, 09:29  
 Chave de Impressão: dY7aY  
 O documento neste ato registrado foi emitido em 21/12/2021 e contém 2 folhas



629



Certidão de Acervo Técnico - CAT  
Resolução Nº 1025 de 30 de Outubro de 2009  
Resolução Nº 218 de 29 de Junho de 1973

**CREA-MA**

CAT COM REGISTRO DE ATESTADO

**779781/2017**

Atividade concluída

Processo nº 013108202  
Fls nº \_\_\_\_\_  
Página 1/6  
Visto \_\_\_\_\_

Conselho Regional de Engenharia e Agronomia do Estado do Maranhão

CERTIFICAMOS, em cumprimento ao disposto na Resolução nº 1.025, de 30 de outubro de 2009, do Confea, que consta dos assentamentos deste Conselho Regional de Engenharia e Agronomia do Estado do Maranhão - Crea-MA, o Acervo Técnico do profissional **RICARDO MANOEL DE FREITAS FIGUEIREDO** referente à(s) Anotação(ões) de Responsabilidade Técnica - ART abaixo discriminada(s):

Profissional: **RICARDO MANOEL DE FREITAS FIGUEIREDO**  
Registro: **1105341216MA** RNP: **1105341216**  
Título profissional: ENGENHEIRO CIVIL

Número da ART: **00011053412165052110** Tipo de ART: ART Registrada em: 09/01/2017 Baixada em: 13/02/2017  
Forma de registro: INICIAL Participação técnica: CO-RESPONSÁVEL

Empresa contratada:

Contratante: **GOMES SODRE ENGENHARIA**  
Endereço do contratante: RUA DAS ARARAS 12 QD 13A  
Complemento:  
Cidade: SAO LUIS

CPF/CNPJ: **11.004.413/0001-60**  
Nº:  
Bairro: PONTA DO FAROL  
UF: MA CEP: 65075840

Contrato: Celebrado em:  
Valor do contrato: R\$ 3.173.025,00 Tipo de contratante: Pessoa Jurídica

Ação institucional: Outros  
Endereço da obra/serviço: porto do braga  
Complemento:

Nº: S/N  
Bairro: PORTO DO BRAGA  
UF: MA CEP: 65138000

Cidade: RAPOSA  
Data de início: 29/09/2011 Conclusão efetiva: 30/07/2012

Finalidade: SEM DEFINIÇÃO

Proprietário: SECRETARIA DE INFRAESTRUTURA

CPF/CNPJ: 08.892.295/0001-60

Atividade Técnica:

**Observações**

EXECUCAO DAS OBRAS DO CAIS DO PORTO DO BRAGA E DA CONTENCAO DO RIO RAPOSA, DECORRENTE DA CONCORRENCIA N 018/2011 - CSL SINFRA NO MUNICIPIO DA RAPOSA / MA CONTRATO N 085/2011 ORDEM DE SERVICO N 0041/2011

**Informações Complementares**

CERTIFICAMOS, finalmente, que se encontra vinculado à presente Certidão de Acervo Técnico – CAT, o atestado contendo 5 folha(s), expedido pelo contratante da obra/serviço, a quem cabe a responsabilidade pela veracidade e exatidão das informações nele constantes.

Certidão de Acervo Técnico nº 779781/2017  
24/05/2017  
ywwDA

A Certidão de Acervo Técnico (CAT) à qual o atestado está vinculado constituirá prova da capacidade técnico-profissional da pessoa jurídica somente se o responsável técnico indicado estiver ou venha a ser integrado ao seu quadro técnico por meio de declaração entregue no momento da habilitação ou da entrega das propostas.

Fica(m) Excluído(s), no entanto, o(s) serviço(s) cujas atribuições não competem ao(s) profissional(is) em questão.

A autenticidade desta Certidão pode ser verificada em: <https://crea-ma.sitac.com.br/publico/>, com a chave: ywwDA

Certificamos que se encontra vinculado à presente CAT o atestado apresentado em cumprimento à Lei nº 8.666/93, expedido pela pessoa jurídica contratante, a quem cabe a responsabilidade pela veracidade e exatidão das informações nele constantes. É de responsabilidade deste Conselho a verificação da atividade profissional em conformidade com a Lei nº 5.194/66 e Resoluções do Conselho Federal de Engenharia e Agronomia - CONFEA.

Esta certidão perderá a validade, caso ocorra qualquer alteração posterior dos elementos cadastrais nela contidos.

Conselho Regional de Engenharia e Agronomia do Estado do Maranhão

Rua 28 de Julho, nº 214, Centro, São Luis/MA

Tel: + 55 (98) 2106-8300 Fax: + 55 (98) 2106-8300 E-mail: faleconosco@creama.org.br



Conselho Regional de Engenharia e Agronomia do Estado do Maranhão

Impresso em: 30/11/2020, às 12:13.



631

## ATESTADO DE CAPACIDADE TÉCNICA

Atestamos para os devidos fins que o Engenheiro Civil Ricardo Manoel De Freitas Figueiredo, Registro Nacional nº 110534121-6, executou através do contrato exclusivo para esta obra, os serviços discriminados abaixo:

Descrição do contrato: EXECUÇÃO DAS OBRAS DE REFORMA DO CAIS DO PORTO DO BRAGA E CONTENÇÃO DO RIO RAPOSA, DECORRENTE DA CONCORRÊNCIA Nº18/2011-CSL/SINFRA. NO MUNICÍPIO DA RAPOSA/MA.

Objeto do contrato N.º085/2011 celebrado em 14/09/2011, Os serviços foram executados no período 29/09/2011 a 30/07/2012, Concorrência Pública nº.018/2011-CSL/SINFRA, ORDEM DE SERVIÇO Nº.0041/2011, endereço da obra: Porto do Braga no Município da Raposa - MA, registrado no CREA-MA, ART sob número 00011053412165052110.

Declaramos que o profissional responsável executou os serviços especificados de acordo com as condições contratuais, normas e especificações técnicas; não havendo nada que desabone a capacidade técnica do mesmo. Os serviços executados são de propriedade da Secretaria de Estado de Infraestrutura do Maranhão - SINFRA.

ÍTEM	DESCRIÇÃO	UND.	QUANT.
1	INFRA-ESTRUTURA E FUNDAÇÕES		
1.1	PONTE BRANCA E PLATAFORMA DE SERVIÇOS		
1.1.1	Aquisição, fornecimento de materiais e construção de ponte branca e plataformas de serviços para execução da infra-estrutura.	m²	12.325,00
1.1.2	Demolição e remoção ponte branca e plataformas de serviço	m²	12.325,00
1.2	ESTACAS DE FUNDAÇÕES		
1.2.1	Fornecimento e cravação de Estacas Pré fabricadas de Concreto Armado Centrifugado com Fck=40 Mpa, Diâmetro 80 cm, Carga Estrutural(Kn) a Compressão 4.500 e a Tração 500.	m	5.450,00

GOMES SODRÉ ENGENHARIA LTDA.  
Rua das Araras, 12, Od. 13-A, Ponta do Farol - São Luis - MA - CEP 65075-840 - CNPJ: 11.004.413/0001-60 - I.E.: 12.094.637-8  
Fone/Fax: (98) 3256 11 74 - e-mail: gse@gomessodre.com.br

Scanned by CamScanner

Este documento encontra-se registrado no Conselho Regional de Engenharia e Agronomia do Estado do Maranhão, vinculado à Certidão nº 779781/2017, em 24/05/2017 emitida



Certidão nº 779781/2017  
30/11/2020, 12:13

Chave de Impressão: ywwDA

O documento neste ato registrado foi emitido em 24/05/2017 e contém 5 folhas



64/

# ATTESTADO DE CAPACIDADE TÉCNICA

Atestamos que o Sr. [nome], [cargo], [empresa], possui a seguinte experiência profissional:

[Descrição da experiência profissional]

[Assinatura]

EMPRESA	PERÍODO	DESCRIÇÃO DAS ATIVIDADES
[ ]	[ ]	[ ]
[ ]	[ ]	[ ]
[ ]	[ ]	[ ]
[ ]	[ ]	[ ]

[Assinatura]

[Assinatura]



**GOMES SODRÉ**  
 Engenharia

1.2.2	Bloco de Coroamento Submerso em Concreto Armado Bombeado com Alta Pressão Fck=40 Mpa.	m³	245,00	X
<b>2 MESO-ESTRUTURA</b>				
2.1	<b>Bloco de Concreto Armado para Apoio das Longarinas</b>			
2.1.2	Fornecimento, confeccionamento e lançamento, com adensamento mecânico de concreto estrutural Fck 40 Mpa usinado, inclusive bombeamento.	m³	376,60	
2.1.3	Fornecimento, preparo e colocação da armação aço CA 50 A nas formas.	kg	45.185,00	
2.1.4	Fornecimento, confeccionamento e montagem de formas e desformas em placas de madeira compensada plastificada, com espessura até 25mm, inclusive reforços.	m²	1.932,00	
2.2	<b>Vigas de Travamento - VT</b>			
2.2.1	Fornecimento, confeccionamento e lançamento, com adensamento mecânico de concreto estrutural Fck 40 Mpa usinado, inclusive bombeamento.	m³	52,40	
2.2.2	Fornecimento, preparo e colocação da armação aço CA 50 A nas formas.	kg	6.240,00	
2.2.3	Fornecimento, confeccionamento e montagem de formas e desformas em placas de madeira compensada plastificada, com espessura até 25mm, inclusive reforços.	m²	382,00	
2.3	<b>Bloco em Concreto Armado sobre Fundações para Escada e Patamar</b>			
2.3.1	Fornecimento, confeccionamento e lançamento, com adensamento mecânico de concreto estrutural Fck 40 Mpa usinado, inclusive bombeamento.	m³	5,60	
2.3.2	Fornecimento, preparo e colocação da armação aço CA 50 A nas formas.	kg	644,00	
2.3.3	Fornecimento, confeccionamento e montagem de formas e desformas em placas de madeira compensada plastificada, com espessura até 25mm, inclusive reforços.	m²	67,80	
<b>3 ESCADAS PRÉ-MOLDADAS DE CONCRETO ARMADO (4 UNIDADES)</b>				
3.1	Fornecimento, confeccionamento e lançamento, com adensamento mecânico de concreto estrutural Fck 20 Mpa usinado, inclusive bombeamento.	m³	59,36	
3.2	Fornecimento, preparo e colocação da armação aço CA 50 A nas formas.	kg	2.216,80	
3.3	Fornecimento, confeccionamento e montagem de formas e desformas em placas de madeira compensada plastificada, com espessura até 25mm, inclusive reforços.	m²	356,80	
3.4	Montagem da Escada na posição, inclusive transporte horizontal e vertical na obra	und	4,00	
<b>4 SUPER-ESTRUTURA</b>				
4.1	<b>VIGAS PRÉ-FABRICADAS EM CONCRETO ARMADO (1,20 x 0,50 x 20,00) - LONGARINAS</b>			
4.1.1	Fornecimento, confeccionamento e lançamento, com adensamento mecânico de concreto estrutural Fck 40 Mpa usinado, inclusive bombeamento.	m³	792,00	
4.1.2	Fornecimento, preparo e colocação da armação aço CA 50 A nas formas.	kg	114.840,00	
4.1.3	Formas Metálica Reforçada e desformas - uso compartilhado.	und	66,00	

GOMES SODRÉ ENGENHARIA LTDA.  
 Rua das Araras, 12, Qd. 13-A, Ponta do Farol - São Luís - MA - CEP 65075-840 - CNPJ 11.004.413/0001-60 - I.E.: 12.054.637-8  
 Fone/Fax: (98) 3256 11 74 - e-mail: gse@gomessodre.com.br

Este documento encontra-se registrado no Conselho Regional de Engenharia e Agronomia do Estado do Maranhão, vinculado à Certidão nº 779781/2017, em 24/05/2017 emitida



Certidão nº 779781/2017  
 30/11/2020, 12:13

Chave de Impressão: ywwDA

O documento neste ato registrado foi emitido em 24/05/2017 e contém 5 folhas

M

[Handwritten signature]

Scanned by CamScanner

to

X

A

lg



651

4.1.4	Lançamento e montagem das vigas pré-fabricadas na posição com utilização de Guindaste com capacidade de 500 Ton.	und	66,00
4.2	<b>PLATAFORMA</b>		
4.2.1	<b>PRÉ-LAJE</b>		
4.2.2	Fornecimento, confeccionamento e lançamento, com adensamento mecânico de concreto estrutural Fck 20 Mpa usinado, inclusive bombeamento	m³	72,00
4.2.3	Fornecimento, preparo e colocação da armação aço CA 50 A nas formas	kg	5.832,50
4.2.4	Fornecimento, confeccionamento e montagem de formas e desformas em placas de madeira compensada plastificada, com espessura até 25mm, inclusive reforços.	m²	1.680,00
4.3	<b>LAJE DO TABULEIRO DE CONCRETO ARMADO Fck 40MPa - ESPESSURA 30cm.</b>		
4.3.1	Fornecimento, confeccionamento e lançamento, com adensamento mecânico de concreto estrutural Fck 25 Mpa usinado, inclusive bombeamento.	m³	603,10
4.3.2	Fornecimento, preparo e colocação da armação aço CA 50 A nas formas.	kg	66.341,80
4.3.3	Fornecimento, confeccionamento e montagem de formas laterais e desformas em placas de madeira compensada plastificada, com espessura até 25mm, inclusive reforços.	m²	223,40
4.4	<b>LAJE DE TRANSIÇÃO / PIER PARA VIA</b>		
4.4.1	Fornecimento, confeccionamento e lançamento, com adensamento mecânico de concreto estrutural Fck 40 Mpa usinado, inclusive bombeamento	m³	18,52
4.4.2	Fornecimento, preparo e colocação da armação aço CA 50 A nas formas.	kg	1.220,00
4.4.3	Fornecimento, confeccionamento e montagem de formas laterais e desformas em placas de madeira compensada plastificada, com espessura até 25mm, inclusive reforços.	m²	91,60
5	<b>PROTEÇÕES</b>		
5.1	<b>DECK DE MADEIRA DE LEI (6,00x48,00)</b>		
5.1.1	Fornecimento e montagem, inclusive fixações de vigas de madeira (Pau D'Arco ou similar), peças de 6" x 12" (15cm x 30cm), com comprimento de 6,00m.	m	264,00
5.1.2	Fornecimento e montagem de Assoalho em pranchões de madeira de lei de 1.ª, espessura 5 cm	m²	288,00
5.2	<b>GUARDA CORPO</b>		
5.2.1	Pontaletes p/ guarda-corpo em madeira ipê ou similar (peças verticais com 1,20 de altura) 0,15x0,15x1,20m	m	32,40
5.2.2	Guarda-corpo em madeira ipê ou similar (peças horizontais) 0,10x0,05x2,20	m	175,20
5.3	<b>BANCOS EM CONCRETO</b>		
5.3.1	Banco em concreto 2,50mx0,40m, h = 0,45m (conforme projeto)	unid	28,00
6	<b>PAVIMENTAÇÃO</b>		
6.1	Demolição e remoção mecanizada de revestimento betuminoso	m³	48,00
6.2	Rregularização do subleito	m²	2.880,00
6.3	Base estabel. granul. s/ mistura (limpeza de camada vegetal + expurgo de jazida + escavação e carga + aquisição + execução)	m³	552,00

GOMES SODRÉ ENGENHARIA LTDA.  
 Rua das Araras, 12, Od. 13 A, Ponta do Fariol - São Luis - MA - CEP 65075-840 - CNPJ 11.004.413/0001-60 - I.E. 12.054.637-6  
 Fone/Fax: (98) 3256 11 74 - e-mail: gse@gomessodre.com.br

Este documento encontra-se registrado no Conselho Regional de Engenharia e Agronomia do Estado do Maranhão, vinculado à Certidão nº 779781/2017, em 24/05/2017 emitida em



Certidão nº 779781/2017  
 30/11/2020, 12:13  
 Chave de Impressão: ywwDA

O documento neste ato registrado foi emitido em 24/05/2017 e contém 5 folhas

Scanned by CamScanner



66/

**GOMES SODRÉ**  
 Engenharia

6.4	Transporte comercial de solo de jazida - base	t/km	11.868,00
6.5	Imprimação (execução + fornecimento de material + transporte)	m²	2.400,00
6.6	Pintura de ligação (execução + fornecimento de material + transporte)	m²	2.400,00
6.7	AAUQ (execução + usinagem + fornecimento material + transporte) e=3,00cm compactado	t	154,80
<b>7 DRENAGEM SUPERFICIAL</b>			
7.1	Execução de meio-fio em concreto tipo 05	m	1.800,00
7.2	Descida d'água tipo rápido - canal retang. - dar 02	m	32,00
7.3	Entrada d'água - EDA 01	und	8,00
7.4	Entrada d'água - EDA 02	und	8,00
<b>8 GONTENÇÕES E RAMPAS</b>			
<b>8.1 CONTENÇÃO PARA REFORÇO E PROTEÇÃO DO MURO EXISTENTE EM ENROCAMENTO DE PROTEÇÃO</b>			
8.1.1	Aquisição de matacão de rocha granítica	m³	1.754,70
8.1.2	Transporte comercial do material (rocha granítica). DMT 100Km Jazida / Obra	t/km	315.720,00
8.1.3	Lançamento e arrumação do material granítico	m³	1.754,70
<b>8.2 RAMPA PARA IÇAMENTO DE PEQUENAS EMBARCAÇÕES - EXT. 20,00m LARG. 4,00m</b>			
8.2.1	Aquisição de matacão de rocha granítica	m³	140,00
8.2.2	Transporte comercial do material (rocha granítica). DMT 100Km Jazida / Obra	t/km	25.200,00
8.2.3	Lançamento e arrumação do material granítico	m³	140,00
8.2.4	Fornecimento e execução de concreto Fck 40 Mpa: bombeamento e regularização.	m³	18,00
<b>8.3 RECOMPOSIÇÃO DE ENROCAMENTO</b>			
8.3.1	Aquisição de matacão de rocha granítica	m³	100,00
8.3.2	Transporte comercial do material (rocha granítica). DMT 100Km Jazida / Obra	t/km	18.000,00
8.3.3	Lançamento e arrumação do material granítico	m³	100,00
<b>9 ILUMINAÇÃO</b>			
9.1	Poste 1 - metálico em aço galvanizado com pintura de proteção - 2 pétalas em 2 alturas diferentes	unid	5,00
9.2	Poste 2 - metálico em aço galvanizado com pintura de proteção - 1 pétala alta	unid	9,00
9.3	Poste 3 - metálico em aço galvanizado com pintura de proteção - 1 pétala alta e 1 refletor acoplado	unid	4,00
9.4	Poste 4 - metálico em aço galvanizado com pintura de proteção - 4 pétalas	unid	2,00
9.5	Rede elétrica subterrânea para iluminação decorativa 800m	unid	1,00
<b>10 CALÇADAS</b>			
10.1	Concreto armado FCK=30MPA, esp.12cm acabamento lonado, com tela soldada D = 3,4mm, malha de 15cm Q-61 bematel ou similar e lona plástica, conforme detalhe	m²	2.175,00
10.2	Meio fio em concreto pré moldado	m	1.900,00
10.3	Aterro c/ aquisição de material	m²	170,00
10.4	Bueiro (ver projeto)	unid	4,00

Este documento encontra-se registrado no Conselho Regional de Engenharia e Agronomia do Estado do Maranhão, vinculado à Certidão nº 779781/2017, em 24/05/2017 emitida



Certidão nº 779781/2017  
 30/11/2020, 12:13

Chave de Impressão: ywwDA

O documento neste ato registrado foi emitido em 24/05/2017 e contém 5 folhas

GOMES SODRÉ ENGENHARIA LTDA.  
 Rua das Arbrs. 12, Od 13-A, Ponta do Farol - São Luís - MA - CEP 65075-840 - CNPJ 11.004.413/0001-60 - I.E.:12.094.637-5  
 Fone/Fax: (98) 3256 11 74 - e-mail:gse@gomessodre.com.br

Scanned by CamScanner



671



**GOMES SODRÉ**  
 Engenharia

10.5	Sarjeta com 0.40 de largura em concreto simples	m	1.900,00
11	DIVERSOS		
11.1	Balsa metálica de 10 x 40m capacidade 2000,00 Toneladas para apoio das obras marítimas.	unid	1,00

São Luis – MA, 18 de dezembro de 2013

1º Ofício de Notas  
**GOMES SODRÉ ENGENHARIA LTDA**  
 Lauro Gomes Martins  
 Sócio-Administrador

**TABELIONATO DO PRIMEIRO OFÍCIO DE NOTAS DE SÃO LUIS-MA**  
 TABELÃO DO TITO ANTONIO DE SOUZA SOARES  
 TABELÃO SUBSTITUTO - FÁBIO TITO SOARES  
 RUA DO SOL, 156-A, CENTRO - CEP: 65020-590 - FONE: 98 3231-9110  
 e-mail: cartorio@notasoures@gmail.com

Reconheço por SEMELHANÇA as firmas de LAURO GOMES MARTINS, Em test. da verdade.  
 São Luis-MA, 09 de Janeiro de 2017 M.S.L.S.3070  
 Gemilson Sarava Pereira.



Este documento encontra-se registrado no Conselho Regional de Engenharia e Agronomia do Estado do Maranhão, vinculado à Certidão nº 779781/2017, emitida em 24/05/2017

2º Ofício  
 2º Ofício  
 SINEIRA ENGENHARIA  
 GOV ESTADO DO MA  
 Marcelo J. R. Helal  
 Arquiteto Urbanista  
 CAUBR - A.53205-3

2º Tabelionato de Notas de São Luis - MA  
 Rua Dantas, 482 Centro - Tel: 3325 1416 - Email: cartorio@notasoures@gmail.com - CNPJ: 02.814.475/000181

2º Tabelionato de Notas de São Luis - MA  
 Rua Dantas, 482 Centro - Tel: 3325 1416 - Email: cartorio@notasoures@gmail.com - CNPJ: 02.814.475/000181

Reconheço a firma VERDADEIRA de  
 [assinatura] - MARCELO JOSE PEDROSA HELAL  
 SÃO LUIS, 13/01/2017. Emol+Ferc R\$4,20 da Verdade.  
 MARIA DAS GRAÇAS RIBEIRO DE ALENCAR  
 ESCRIVENTE JURAMENTADA



Reconheço a firma de  
 [assinatura] - RUBENS SEGUNDO DE JESUS SILVA  
 SÃO LUIS, 19/05/2017. Emol+Ferc R\$4,20 da Verdade.  
 MARIA DAS GRAÇAS RIBEIRO DE ALENCAR  
 ESCRIVENTE JURAMENTADA

ENGENHARIA LTDA.  
 65075-840 - CNPJ: 11.004.413/0001-60 - IE: 12.094.837-8  
 gse@gomesodre.com.br

Scanned by CamScanner

Certidão nº 779781/2017  
 30/11/2020, 12:13  
 Chave de Impressão: ywwDA  
 O documento neste ato registrado foi emitido em 24/05/2017 e contém 5 folhas



681

Handwritten marks and signatures at the bottom of the page.



Certidão de Acervo Técnico - CAT  
Resolução Nº 1025 de 30 de Outubro de 2009  
Resolução Nº 218 de 29 de Junho de 1973

CREA-MA

CAT COM REGISTRO DE ATESTADO

779800/2017

Atividade concluída

Página 1/1  
Processo nº 013103102  
Fls nº 472  
Visto

Conselho Regional de Engenharia e Agronomia do Estado do Maranhão

CERTIFICAMOS, em cumprimento ao disposto na Resolução nº 1.025, de 30 de outubro de 2009, do Confea, que consta dos assentamentos deste Conselho Regional de Engenharia e Agronomia do Estado do Maranhão - Crea-MA, o Acervo Técnico do profissional **RICARDO MANOEL DE FREITAS FIGUEIREDO** referente à(s) Anotação(ões) de Responsabilidade Técnica - ART abaixo discriminada(s):

Profissional: **RICARDO MANOEL DE FREITAS FIGUEIREDO**  
Registro: **1105341216MA** RNP: **1105341216**  
Título profissional: **ENGENHEIRO CIVIL**

Número da ART: **MA20160057716** Tipo de ART: **OBRA / SERVIÇO** Registrada em: **17/10/2016** Baixada em: **20/02/2017**  
Forma de registro: **SUBSTITUIÇÃO** Participação técnica: **CO-RESPONSÁVEL**  
Empresa contratada:

Contratante: **GOMES SODRE ENGENHARIA EIRELI** CPF/CNPJ: **11.004.413/0001-60**  
Endereço do contratante: **RUA DAS PALMEIRAS** Nº: **2**  
Complemento: **Bairro: JARDIM RENASCENÇA**  
Cidade: **SÃO LUÍS** UF: **MA** CEP: **65075300**  
Contrato: **Celebrado em: 26/05/2014**  
Valor do contrato: **R\$ 26.041.457,00** Tipo de contratante: **Pessoa Jurídica de Direito Privado**  
Ação institucional: **Outros**  
Endereço da obra/serviço: **AVENIDA ITAPIRACÓ** Nº: **SN**  
Complemento: **COMPLEXO ITAPIRACÓ** Bairro: **ANIL**  
Cidade: **SÃO LUÍS** UF: **MA** CEP: **65051160**  
Coordenadas Geográficas: **-2.531180, -44.222648**  
Data de início: **26/05/2014** Conclusão efetiva: **30/08/2016**  
Finalidade: **Outro**  
Proprietário: **SECRETARIA DE ESTADO DE MEIO AMBIENTE E RECURSOS NATURAIS - SEMA** CPF/CNPJ: **05.023.045/0001-03**

Atividade Técnica: **7 - EXECUÇÃO #A0110 - EDIFICIOS DE ALVENARIA P/ FINS DIVERSOS 53 - EXECUCAO 11250.00 metro quadrado; 7 - EXECUÇÃO #A0217 - PRACA 53 - EXECUCAO 22238.00 metro quadrado; 7 - EXECUÇÃO #A0301 - ESTRUTURA DE CONCRETO ARMADO 53 - EXECUCAO 1114.00 metro cúbico; 7 - EXECUÇÃO #A0320 - CONCRETO ESTRUTURAL 53 - EXECUCAO 1114.00 metro cúbico; 7 - EXECUÇÃO #A0506 - PAVIMENTACAO ASFALTICA 53 - EXECUCAO 23057.00 metro quadrado; 7 - EXECUÇÃO #A0604 - TERRAPLENAGEM 53 - EXECUCAO 23057.00 metro quadrado; 7 - EXECUÇÃO #A0605 - DRENAGEM 53 - EXECUCAO 11809403.00 metro quadrado;**

Observações

EXECUCAO DE OBRA DE ENGENHARIA DO COMPLEXO AMBIENTAL DA AREA DE PROTECAO (APA) DO ITAPIRACÓ, LOCALIZADO EM SAO LUIS - MA, CONFORME ESPECIFICACOES E NORMAS TECNICAS CONSTANTES NO EDITAL, PROJETO BASICO DE ENGENHARIA E A PROPOSTA DE PRECOS. PROCESSO ADMINISTRATIVO 157684/2013-SEMA, CONCORRENCIA N002/2014-CSL/SEMA.

Informações Complementares

CERTIFICAMOS, finalmente, que se encontra vinculado à presente Certidão de Acervo Técnico – CAT, o atestado contendo 12 folha(s), expedido pelo contratante da obra/serviço, a quem cabe a responsabilidade pela veracidade e exatidão das informações nele constantes.

Certidão de Acervo Técnico nº 779800/2017  
15/05/2017  
Dw1Cb

A Certidão de Acervo Técnico (CAT) à qual o atestado está vinculado constituirá prova da capacidade técnico-profissional da pessoa jurídica somente se o responsável técnico indicado estiver ou venha a ser integrado ao seu quadro técnico por meio de declaração entregue no momento da habilitação ou da entrega das propostas.

Certificamos que se encontra vinculado à presente CAT o atestado apresentado em cumprimento à Lei nº 8.666/93, expedido pela pessoa jurídica contratante, a quem cabe a responsabilidade pela veracidade e exatidão das informações nele constantes. É de responsabilidade deste Conselho a verificação da atividade profissional em conformidade com a Lei nº 5.194/66 e Resoluções do Conselho Federal de Engenharia e Agronomia - CONFEA.

Esta certidão perderá a validade, caso ocorra qualquer alteração posterior dos elementos cadastrais nela contidos.

Fica(m) Excluído(s), no entanto, o(s) serviço(s) cujas atribuições não competem ao(s) profissional(is) em questão.

A autenticidade desta Certidão pode ser verificada em: <https://crea-ma.sitac.com.br/publico/>, com a chave: Dw1Cb



691

**ATESTADO DE CAPACIDADE TÉCNICA**

Atestamos para os devidos fins que o Engenheiro Civil Ricardo Manoel de Freitas Figueiredo, Registro Nacional CONFEA Nº. 110534121-6 CREA: 8898DMA, executou os serviços especificados na planilha abaixo, em conformidade com as condições contratuais, normas e especificações técnicas, não havendo nada que desabone a capacidade técnica do mesmo. A contratante dos serviços foi a empresa GOMES SODRÉ ENGENHARIA EIRELI inscrita no CNPJ: 11.004.413/0001-60 localizada na Rua das Palmeiras nº2 Jardim Renascença. Os serviços executados são de propriedade da SECRETARIA DE ESTADO DE MEIO AMBIENTE E RECURSOS NATURAIS - SEMA inscrita no CNPJ: 05.023.045/0001-03, localizada NO COMPLEXO ITAPIRACO SN ANIL, São Luís – MA, o local dos serviços foram executados no seguinte endereço: COMPLEXO APA ITAPIRACÓ SN , ANIL, SÃO LUÍS MARANHÃO Área de 11.809.403,00 m<sup>2</sup>, no período de 26/05/2014 a 30/08/2016.

Descrição do contrato: EXECUCAO DE OBRA DE ENGENHARIA DO COMPLEXO AMBIENTAL DA AREA DE PROTECAO (APA) DO ITAPIRACO, LOCALIZADO EM SAO LUIS - MA, CONFORME ESPECIFICACOES E NORMAS TECNICAS CONSTANTES NO EDITAL, PROJETO BASICO DE ENGENHARIA E A PROPOSTA DE PRECOS. PROCESSO ADMINISTRATIVO 157684/2013-SEMA, CONCORRENCIA N002/2014-CSL/SEMA.

A Anotação de Responsabilidade Técnica referente a execução deste objeto de contrato foi registrado sob o número Nº MA20160057716.

LOCAL	ITEM	DESCRIÇÃO DOS SERVIÇOS	UNIDADE	EXECUTADO
INFRA				
INFRA	2	REDES DE ABASTECIMENTO DE AGUA POTÁVEL		
INFRA	02.01	MÃO DE OBRA - VIA INTERNA	M	2.320,00
INFRA	02.02	MATERIAIS - VIA INTERNA	M	2.320,00
INFRA	02.03	MÃO DE OBRA - PERÍMETRO ESQUERDO	M	2.633,00
INFRA	02.04	MATERIAIS - PERÍMETRO ESQUERDO	M	2.633,00
INFRA	3	DIVERSOS		

GOMES SODRÉ ENGENHARIA EIRELI  
 Rua das Palmeiras, 02, Qd. 62, Renascença I - São Luís - MA - CEP 65075-300 - CNPJ 11.004.413/0001-60 - IE 12.094.617-8  
 Fone/Fax: (98) 3256 1174 e-mail: gse@gomesodre.com.br

*[Handwritten signature]*

Scanned by CamScanner

Este documento encontra-se registrado no Conselho Regional de Engenharia e Agronomia do Estado do Maranhão, vinculado à Certidão nº 779800/2017, emitida em 15/05/2017



Certidão nº 779800/2017  
 30/11/2020, 12:18

Chave de Impressão: DwtCb  
 O documento neste ato registrado foi emitido em 15/05/2017 e contém 12 folhas



70/

INFRA	03.01	RETIRADA DE POSTE DE CONCRETO 10 - 14 METROS	UN	46,00
INFRA	03.02	RETIRADA DE ESTRUTURA SECUNDARIA DE POSTE	UN	46,00
INFRA	03.03	SUPORTE PARA TRANSFORMADOR EM POSTE DE CONCRETO	UN	6,00
INFRA	03.07	RETIRADA DE CONDUTOR NU DN 1/0AWG	M	7.100,00
INFRA	03.08	CABO DE ALUMINIO C/ ALMA DE ACO, BITOLA 1/0 AWG	KG	1.610,00
INFRA	03.09	CHAVE FUSIVEL UNIPOLAR, 15KV - 100A, EQUIPADA COM COMANDO PARA HASTE DE MANOBRA . FORNECIMENTO E INSTALAÇÃO	UN	18,00
INFRA	03.10	HASTE COPPERWELD 5/8 X 3,0M COM CONECTOR	UN	36,00
<b>SEDE</b>				
SEDE	1	<b>SERVIÇOS GERAIS</b>		
SEDE	01.01	INSTALAÇÃO DE CANTEIRO	UN	1,00
SEDE	01.02	MANUTENÇÃO DE CANTEIRO	MÊS	16,00
SEDE	01.03	MOBILIZAÇÃO E DESMOBILIZAÇÃO	UN	0,50
SEDE	01.04	ADMINISTRAÇÃO LOCAL	MÊS	16,00
SEDE	2	<b>PREPARO DA OBRA</b>		
SEDE	02.01	LIMPEZA MECÂNICA DE CAMADA VEGETAL	M²	4.084,00
SEDE	02.02	LOCAÇÃO DA OBRA	M²	3.618,00
SEDE	02.03	ESCAVAÇÃO MANUAL DE BLOCOS E CINTAS	M³	1.234,21
SEDE	02.04	ESCAVAÇÃO MECÂNICA	M³	8.188,00
SEDE	02.05	CARGA MECÂNICA DE MATERIAL DE 1ª CATEGORIA	M³	17.093,00
SEDE	02.06	TRANSPORTE DE MATERIAL DE 1ª CATEGORIA 30 KM	M³XKM	512.790,00
SEDE	02.07	ATERRO COMPACTADO	M³	2.008,00
SEDE	02.08	REATERRO DE CAVAS	M³	2.288,00
SEDE	3	<b>FUNDAÇÕES</b>		
SEDE	03.01	ESTACA ESCAVADA COM 30CM DE DIAMETRO CONCRETO 25 MPA E ARMADURA	M	6.267,00
SEDE	03.02	ESCAVAÇÃO PROFUNDA C/BROCA PARA ESTACA DE 30CM DE DIAMETRO, INCLUSIVE RETIRADA DE MATERIAL ESCAVADO	M	6.267,00
SEDE	03.03	CONCRETO FCK 25 MPA USINADO INCLUSIVE LANÇAMENTO	M³	275,82
SEDE	03.04	ARMADURA DE AÇO CA50/60	KG	18.295,00
SEDE	4	<b>ESTRUTURA</b>		
SEDE	04.01	CONCRETO FCK 25 MPA USINADO INCLUSIVE LANÇAMENTO	M³	374,02
SEDE	04.02	FORMA DE MADERITE RESINADA	M²	3.799,72
SEDE	04.06	ARMADURA DE AÇO CA50/60	KG	44.134,50
SEDE	04.07	ESCORAMENTO METÁLICO	M³	1.271,60
SEDE	7	<b>PAREDES</b>		

**GOMES SODRÉ ENGENHARIA EIRELI**  
 Rua das Palmeiras, 02, Qd. 62, Penascença I - São Luis - MA - CEP 65075-300 - CNPJ: 11.004.413/0001-60 - Fone: 12 094 637-3  
 Fone/Fax: (98) 3256 11 74 e-mail: gse@gomessodre.com.br

2

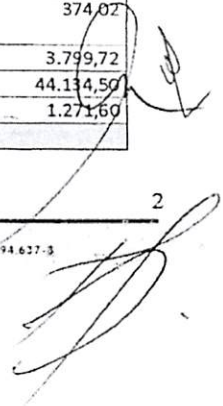

Este documento encontra-se registrado no Conselho Regional de Engenharia e Agronomia do Estado do Maranhão, vinculado à Certidão nº 779800/2017, emitida em 15/05/2017.



Certidão nº 779800/2017  
 30/11/2020, 12:18

Chave de Impressão: Dw1Cb  
 O documento neste ato registrado foi emitido em 15/05/2017 e contém 12 folhas.

Scanned by CamScanner



711

SEDE	07.01	ALVENARIA DE TIJOLO CERÂMICO FURADO E= 10 CM	M2	110,00
SEDE	14	<b>TRATAMENTOS</b>		
SEDE	14.01	IMPERMEABILIZAÇÃO DE BALDRAMES	M²	1.969,94
SEDE	14.05	IMPERMEABILIZAÇÃO DE CORTINAS	M²	620,00
SEDE	14.09	REGULARIZAÇÃO DE SUPERFÍCIE COM ARGAMASSA 1:3	M²	2.839,10
SEDE	14.10	PROTEÇÃO MECÂNICA DA IMPERMEABILIZAÇÃO	M²	620,00
SEDE	14.11	LASTRO DE CONCRETO 10 CM COM ADITIVO IMPERMEABILIZANTE	M³	186,00
SEDE	14.13	LONA PLÁSTICA	M²	1.534,00
SEDE	15	<b>PAVIMENTAÇÃO</b>		
SEDE	15.01	CONTRAPISO DE ARGAMASSA 1:4	M²	184,00
SEDE	15.11	CARGA DE MATERIAL DE LIMPEZA DO TERRENO	M³	3.297,60
SEDE	15.12	BOTA FORA 30 KM	M³XKM	98.928,00
SEDE	15.13	SUB-BASE OU BASE DE SOLO ESTABILIZADO GRANULOMÉTRICAMENTE	M³	2.360,50
SEDE	15.14	REGULARIZAÇÃO E COMPACTAÇÃO DO SUBLEITO	M²	6.744,28
SEDE	15.15	FORNECIMENTO DE CASCALHO LATERÍTICO	M³	2.714,57
SEDE	15.16	MOMENTO EXTRAORDINÁRIO DE TRANSPORTE DE MATERIAL DE 1ª CATEGORIA E SOLOS DE JAZIDA, PARA DISTÂNCIAS ATÉ 30 KM	M³XKM	81.437,18
SEDE	20	<b>DIVERSOS</b>		
SEDE	20.01	TAPUME DE ESTRUTURA DE MADEIRA C/ FECHAMENTO EM CHAPA DE AÇO GALVANIZADO DE 0,3 MM E ALTURA DE 2 M	M²	770,00
SEDE	20.02	RETIRADA DE PAVIMENTAÇÃO EM BLOKRET C/ REMOÇÃO LATERAL	M²	805,00
SEDE	20.03	CORTE E PREPARO EM CABECA DE ESTACA	UN	456,00
SEDE	20.04	ENSAIO DE RESISTENCIA A COMPRESSAO SIMPLES - CONCRETO	UN	265,00
SEDE	20.05	LASTRO DE AREIA MEDIA	M3	287,22
SEDE	20.06	LOCAÇÃO DE ANDAIME METALICO TUBULAR TIPO TORRE	M/MES	2.200,00
SEDE	20.07	ALVENARIA DE BLOCOS DE CONCRETO ESTRUTURAL 19X19X39CM, ESPESSURA 19CM, ASSENTADOS COM ARGAMASSA TRACO 1:0,25:4 CIMENTO, CAL E AREIA)	M²	1.232,20
SEDE	20.08	CAIXA DE INSPEÇÃO 90X90X80CM EM ALVENARIA - EXECUÇÃO	UN	16,00
SEDE	20.09	CONTRAPISO/LASTRO DE CONCRETO NAO-ESTRUTURAL, E=5CM, PREPARO C/BETONEIRA	M²	532,71
SEDE	20.11	JUNTA DE DILATAÇÃO COM ISOPOR 10 MM	M²	65,00
<b>FAMILIA</b>				
FAMILIA	2	<b>PREPARO DO TERRENO</b>		
FAMILIA	02.01	LIMPEZA DO TERRENO	M2	19.755,65
FAMILIA	02.02	LOCAÇÃO DA OBRA	M2	13.604,58
FAMILIA	02.03	ACERTO DO TERRENO	M2	5.171,66

GOMES SODRÉ ENGENHARIA EIRELI  
Rua das Palmeiras, 02, Qd. 62, Renascença I - São Luís - MA - CEP 65075-300 - CNPJ: 11.004.413/0001-60 - I.E.: 12.094.637-0  
Fone/Fax: (98) 3256 1174 e-mail: gse@gomessodre.com.br

Scanned by CamScanner

Este documento encontra-se registrado no Conselho Regional de Engenharia e Agronomia do Estado do Maranhão, vinculado a Certidão nº 779800/2017, em 15/05/2017.

Certidão nº 779800/2017  
30/11/2020, 12:18

Chave de Impressão: Dw1Cb...  
O documento neste ato registrado foi emitido em 15/05/2017 e contém 12 folhas.



721

FAMILIA	02.04	ACERTO DE TALUDE	M2	159,84
FAMILIA	02.05	APILOAMENTO DO TERRENO	M2	7.901,78
FAMILIA	02.06	CARGA MECÂNICA	M3	878,58
FAMILIA	02.07	ENCHIMENTO DE CAIXA COM SOLO CIMENTO	M3	287,26
FAMILIA	02.08	ESCAVAÇÃO MANUAL DE VALA	M3	33,40
FAMILIA	02.09	ESCAVAÇÃO MECÂNICA EM SOLO DE 1º CAT. EM JAZIDA	M3	854,08
FAMILIA	02.10	LASTRO DE AREIA	M3	44,11
FAMILIA	02.11	LASTRO DE CASCALHO	M3	207,63
FAMILIA	<b>4</b>	<b>ESTRUTURA</b>		
FAMILIA	04.01	CONCRETO ESTRUTURAL 30MPA	M3	13,00
FAMILIA	04.02	FORMA DE MADEIRA RESINADA	M2	156,00
FAMILIA	04.03	ARMADURA	KG	1.300,00
FAMILIA	<b>6</b>	<b>PAREDES</b>		
FAMILIA	06.03	ALVENARIA DE TIJOLO CERÂMICO FURADO E= 10 CM	M2	535,40
FAMILIA	<b>8</b>	<b>REVESTIMENTO</b>		
FAMILIA	08.01	CHAPISCO 1:3 COM ADITIVO IMPERMEABILIZANTE	M2	875,00
FAMILIA	08.02	CHAPISCO	M2	166,37
FAMILIA	08.03	REBOCO PAULISTA TIPO MASSA ÚNICA	M2	1.041,37
FAMILIA	<b>12</b>	<b>PAVIMENTAÇÃO</b>		
FAMILIA	12.03	PISO DE CONCRETO POLIDO COM ARMAÇÃO EM TELA SOLDADA	M2	2.076,30
FAMILIA	12.04	FILME PLÁSTICO	M2	2.076,30
FAMILIA	12.07	ESTAMPAGEM DE CONCRETO - CONCRETO ESTAMPADO	M2	834,00
FAMILIA	12.08	CONTRAPISO	M2	2.550,64
FAMILIA	12.12	PREPARO DE BASE	M2	4.903,02
FAMILIA	12.13	MEIO FIO DE CONCRETO	M	141,70
FAMILIA	12.14	CORDÃO DE CONCRETO PRÉMOLDADO	M	1.622,84
FAMILIA	<b>17</b>	<b>DIVERSOS</b>		
FAMILIA	17.01	DESTOCAMENTO MECANICO DE ARVORES, Ø ATE 30CM	UN	321,00
FAMILIA	17.02	PODA DE ARVORES, COM LIMPEZA DE GALHOS SECOS E RETIRADA DE PARASITAS, INCLUINDO REMOCAO DE ENTULHO	UN	672,00
FAMILIA	17.03	GEOTEXTIL NAO TECIDO AGULHADO DE FILAMENTOS CONTINUOS 100% POLIESTER RT 21 TIPO BIDIM OU EQUIVALENTE	M2	480,00
FAMILIA	17.04	PEDRA BRITADA N. 2 - POSTO PEDREIRA / FORNECEDOR (SEM FRETE)	M³	67,00
FAMILIA	17.05	ALVENARIA EM TIJOLO CERAMICO FURADO 10X20X20CM, 1 VEZ, ASSENTADO EM ARGAMASSA TRACO 1:2:8 (CIMENTO, CAL E AREIA), JUNTAS 10MM	M2	485,00
FAMILIA	17.06	ELETRODUTO DE PVC FLEXIVEL CORRUGADO DN32 MM (1 1/4")	M	511,26

Este documento encontra-se registrado no Conselho Regional de Engenharia, e Agronomia do Estado do Maranhão, vinculado a Certidão nº 779800/2017, emitida em 15/05/2017.

Certidão nº 779800/2017  
30/11/2020, 12:18

Chave de Impresão: Dwr1Cb

O documento neste ato registrado foi em 15/05/2017 e contém 12 folhas

GOMES SODRÉ ENGENHARIA EIRELI  
Rua das Palmeiras, 02, Qd. 62, Renascença I - São Luís - MA - CEP 65075-300 - CNPJ: 11.004.413/0001-60 - I.E.: 12.094.17-8  
Fone/Fax: (98) 3256 11 74 - e-mail: gse@gomessodre.com.br

Scanned by CamScanner



731

Processo nº 013105/2017  
 Fls nº 482  
 Visto

**GOMES SODRÉ**  
 engenharia

FAMILIA	17.07	ELETRODUTO DE PVC FLEXIVEL CORRUGADO DN 25MM (1") FORNECIMENTO E INSTALACAO	M	1.064,38
FAMILIA	17.08	DUTOS FLEXIVEIS EM PEAD (POLIETILENO DE ALTA DENSIDADE) - D=2", INCLUSIVE CONEXOES	M	22,61
FAMILIA	17.09	DUTOS FLEXIVEIS EM PEAD (POLIETILENO DE ALTA DENSIDADE) - D=3", INCLUSIVE CONEXOES	M	26,40
FAMILIA	17.31	ALVENARIA DE BLOCOS DE CONCRETO ESTRUTURAL 19X19X39CM, ESPESSURA 19CM, ASSENTADOS COM ARGAMASSA TRACO 1:0,25:4 CIMENTO, CAL E AREIA)	M²	220,50
FAMILIA	17.32	ATERRO COMPACTADO	M³	2.963,00
FAMILIA	17.33	REATERRO DE CAVAS	M³	157,00
FAMILIA	17.34	VERGAS E CONTRAVERGAS DE CONCRETO ARMADO (CONTRAVERGA ALAMBRADO)	M	917,00
FAMILIA	17.35	PASSEIO DE CONCRETO COM PREPARO DE CAIXA	M2	1.542,38
FAMILIA	17.37	INSTALACOES HIDRAULICAS DE AGUA FRIA	PT	13,00
<b>ATLETA</b>				
ATLETA	2	PREPARO DO TERRENO		
ATLETA	02.01	LOCAÇÃO DA OBRA	M2	15.375,22
ATLETA	02.02	LIMPEZA DO TERRENO	M2	28.027,00
ATLETA	02.03	ESCAVAÇÃO MECÂNICA EM SOLO DE 1º CAT. EM JAZIDA	M3	694,08
ATLETA	02.04	CARGA MECÂNICA	M3	902,30
ATLETA	02.05	TRANSPORTE E DESCARGA	M3XKM	9.023,04
ATLETA	02.06	LASTRO DE AREIA	M3	694,08
ATLETA	3	ESQUADRIAS		
ATLETA	03.01	ALAMBRADO	M2	3.600,00
ATLETA	4	PAVIMENTAÇÃO		
ATLETA	04.03	PASSEIO DE CONCRETO COM PREPARO DE CAIXA	M2	1.677,02
ATLETA	04.05	ESTAMPAGEM DE CONCRETO - CONCRETO ESTAMPADO	M2	3.132,43
ATLETA	04.06	CORDÃO DE CONCRETO PRÉMOLDADO	M	1.878,87
ATLETA	8	DIVERSOS		
ATLETA	08.03	ALVENARIA EM TIJOLO CERAMICO FURADO 10X20X20CM, 1 VEZ, ASSENTADO EM ARGAMASSA TRACO 1:2:8 (CIMENTO, CAL E AREIA), JUNTAS 10MM	M2	258,00
ATLETA	08.04	GEOTEXTIL NAO TECIDO AGULHADO DE FILAMENTOS CONTINUOS 100% POLIESTER RT 21 TIPO BIDIM OU EQUIVALENTE	M2	660,00
ATLETA	08.05	PEDRA BRITADA N. 2 - POSTO PEDREIRA / FORNECEDOR (SEM FRETE)	M3	52,80
ATLETA	08.06	ELETRODUTO DE PVC FLEXIVEL CORRUGADO DN32 MM (1 1/4")	M	666,20
ATLETA	08.07	ELETRODUTO DE PVC FLEXIVEL CORRUGADO DN 25MM (1") FORNECIMENTO E INSTALACAO	M	984,91

Este documento encontra-se registrado no Conselho Regional de Engenharia e Agronomia do Estado do Maranhão, vinculado a Certidão nº 779800/2017, emitida em 15/05/2017.



Certidão nº 779800/2017  
 30/11/2020, 12:18  
 Chave de Impressão: Dw1Cb  
 O documento neste ato registrado foi emitido em 15/05/2017 e contém 12 folhas.

GOMES SODRÉ ENGENHARIA EIRELI  
 Rua das Palmeiras, 02, Qd 62, Renascença I - São Luis - MA - CEP 65075-300 - CNPJ 11.004.413/0001-60 - I.E. 12.044.617-8  
 Fone/Fax: (98) 3256 1174 e-mail: gse@gornessodre.com.br

*[Handwritten signature]*

Scanned by CamScanner



741

	08.08	ELETRODUTO DE PVC FLEXIVEL CORRUGADO DN 20MM (3/4") FORNECIMENTO E INSTALAÇÃO	M	2.100,00
ATLETA	08.09	DUTOS FLEXÍVEIS EM PEAD (POLIETILENO DE ALTA DENSIDADE) - D=2", INCLUSIVE CONEXÕES	M	333,24
ATLETA	08.10	DUTOS FLEXÍVEIS EM PEAD (POLIETILENO DE ALTA DENSIDADE) - D=3", INCLUSIVE CONEXÕES	M	191,00
ATLETA	08.11	DUTOS FLEXÍVEIS EM PEAD (POLIETILENO DE ALTA DENSIDADE) - D=4", INCLUSIVE CONEXÕES	M	115,00
ATLETA	08.12	DUTOS FLEXÍVEIS EM PEAD (POLIETILENO DE ALTA DENSIDADE) - D=5", INCLUSIVE CONEXÕES	M	215,00
ATLETA	08.13	DUTOS FLEXÍVEIS EM PEAD (POLIETILENO DE ALTA DENSIDADE) - D=6", INCLUSIVE CONEXÕES	M	230,00
ATLETA	08.14	CAIXA DE PASSAGEM 20X20X25 FUNDO BRITA COM TAMPA	UN	112,00
ATLETA	08.38	REATERRO DE CAVAS	M³	487,00
ATLETA	08.39	ATERRO COMPACTADO	M³	4.072,40
ATLETA	08.40	CONCRETO ESTRUTURAL	M3	18,00
ATLETA	08.41	FORMA DE MADEIRA RESINADA	M2	216,00
ATLETA	08.42	ARMADURA	KG	1.800,00
ATLETA	08.43	VERGAS E CONTRAVERGAS DE CONCRETO ARMADO (CONTRAVERGA ALAMBRADO)	M	1.525,00
ATLETA	08.44	PREPARO DE BASE	M2	5.935,00
ATLETA	08.45	ALVENARIA DE TIJOLO CERÂMICO FURADO E= 10 CM	M2	639,45
ATLETA	08.46	CHAPISCO	M2	1.421,00
ATLETA	08.47	REBOCO PAULISTA TIPO MASSA ÚNICA	M²	1.421,00
ATLETA	08.48	INSTALAÇÕES HIDRÁULICAS DE ÁGUA FRIA	PT	5,00
<b>CRIANÇA</b>				
<b>CRIANÇA</b>	<b>2</b>	<b>PREPARO DO TERRENO</b>		
CRIANÇA	02.01	ACERTO DO TERRENO	M2	414,75
CRIANÇA	02.02	APILOAMENTO DO TERRENO	M2	414,75
CRIANÇA	02.03	LOCAÇÃO DA OBRA	M2	2.345,25
CRIANÇA	02.04	LIMPEZA DO TERRENO	M2	2.345,25
CRIANÇA	02.05	ESCAVAÇÃO MECÂNICA EM SOLO DE 1º CAT. EM JAZIDA	M3	82,95
CRIANÇA	02.06	CARGA MECANIZADA	M3	107,84
CRIANÇA	02.07	TRANSPORTE E DESCARGA	M3XKM	1.078,35
CRIANÇA	02.08	LASTRO DE AREIA	M3	107,84
<b>CRIANÇA</b>	<b>4</b>	<b>PAVIMENTAÇÃO</b>		
CRIANÇA	04.03	PREPARO DE BASE	M2	1.799,33
<b>CRIANÇA</b>	<b>8</b>	<b>DIVERSOS</b>		
CRIANÇA	08.03	ALVENARIA EM TIJOLO CERAMICO FURADO 10X20X20CM, 1 VEZ, ASSENTADO EM ARGAMASSA TRACO 1:2:8 (CIMENTO, CAL E AREIA), JUNTAS 10MM	M2	102,00
CRIANÇA	08.04	ELETRODUTO DE PVC FLEXIVEL CORRUGADO DN32 MM (1 1/4")	M	255,00

Este documento encontra-se registrado no Conselho Regional de Engenharia e Agronomia do Estado do Maranhão, vinculado a Certidão nº 779800/2017, em 15/05/2017.



Certidão nº 779800/2017  
30/11/2020, 12:18

Chave de Impressão: Dw1Cb

O documento deste ato registrado foi emitido em 15/05/2017 e contém 12 folhas.

**GOMES SODRÉ ENGENHARIA EIRELI**  
 Rua das Palmeiras, 02, Qd. 62, Renascença I - São Luís - MA - CEP 65075-300 - CNPJ 11.004.413/0001-60 - IE: 12.094.837-3  
 Fone/Fax: (98) 3256 11 74 - e-mail: gse@gomessodre.com.br

Scanned by CamScanner



751



Processo nº 013/2020  
Fls nº 484  
Visto

**GOMES SODRÉ**  
engenharia

CRIANÇA	OS.05	DUTO ESPIRAL FLEXIVEL SINGELO PEAD D=50MM(2") REVESTIDO COM PVC COM FIO GUIA DE ACO GALVANIZADO, LANÇADO DIRETO NO SOLO, INCL CONEXOES	M	45,00
CRIANÇA	OS.06	CAIXA DE PASSAGEM 20X20X25 FUNDO BRITA COM TAMP	UN	18,00
CRIANÇA	OS.07	POSTE METALICO DECORATIVO EXTERNO P/ JARDIM H = 3M D = 75MM - FORNECIMENTO E INSTALACAO	UN	13,00
CRIANÇA	OS.08	POSTE CONCRETO COMPRIMENTO=11M CARGA NOMINAL NO TOPO 400KG INCLUSIVE ESCAVACAO EXCLUSIVE TRANSPORTE - FORNECIMENTO E COLOCAÇÃO	UN	4,00
CRIANÇA	OS.09	CRUZETA DE CONCRETO LEVE, COMP. 2000 MM SECAO, 90 X 90 MM	UN	4,00
CRIANÇA	OS.27	CHAPISCO	M2	248,30
CRIANÇA	OS.28	REBOCO PAULISTA TIPO MASSA ÚNICA	M2	248,30
CRIANÇA	OS.29	INSTALAÇÕES HIDRÁULICAS DE ÁGUA FRIA	PT	2,00
CRIANÇA	OS.30	VERGAS E CONTRAVERGAS DE CONCRETO ARMADO (CONTRAVERGA ALAMBRADO)	M	382,00
CRIANÇA	OS.31	ALAMBRADO	M2	667,00
CRIANÇA	OS.32	ESTAMPAGEM DE CONCRETO - CONCRETO ESTAMPADO	M2	1.565,94
CRIANÇA	OS.33	ALVENARIA DE TIJOLO CERÂMICO FURADO E= 10 CM	M2	171,90
CRIANÇA	OS.34	ATERRO COMPACTADO	M³	1.147,46
<b>OESTE</b>				
OESTE	1	<b>PROJETOS</b>		
OESTE	01.03	CÓPIAS DE PROJETOS	UN	1,00
OESTE	2	<b>PREPARO DO TERRENO</b>		
OESTE	02.01	LOCAÇÃO DA OBRA	M2	14.111,72
OESTE	02.02	LIMPEZA DO TERRENO	M2	15.328,00
OESTE	02.03	DESMATAMENTO	M2	15.328,00
OESTE	4	<b>ESTRUTURA</b>		
OESTE	04.01	CONCRETO ESTRUTURAL	M3	8,18
OESTE	04.02	FORMA DE MADEIRA RESINADA	M2	75,20
OESTE	04.03	ARMADURA	KG	650,21
OESTE	6	<b>ESQUADRIAS</b>		
OESTE	06.02	ALAMBRADO COM PINTURA ESMALTE	M2	418,00
OESTE	7	<b>REVESTIMENTO</b>		
OESTE	07.01	CHAPISCO	M2	260,00
OESTE	07.02	REBOCO PAULISTA TIPO MASSA ÚNICA	M2	260,00
OESTE	9	<b>PAVIMENTAÇÃO</b>		
OESTE	09.01	PREPARO DE BASE	M2	5.215,10
OESTE	09.04	PASSEIO DE CONCRETO COM PREPARO DE CAIXA	M3	3.308,00
OESTE	09.06	ESTAMPAGEM DE CONCRETO - CONCRETO ESTAMPADO	M2	613,57
OESTE	09.07	MEIO FIO DE CONCRETO	M	1.333,54
OESTE	09.08	CORDÃO DE CONCRETO PRÉMOLDADO	M	264,32

GOMES SODRÉ ENGENHARIA EIRELI  
Rua das Palmeiras, 02, Qd. 42, Ramacanga I - São Luis - MA - CEP 65075-300 - C/PJ 11.004.413/0001-60 - I.E.: 12.094.637/2  
Fone/Fax: (98) 3256 11 74 - e-mail: gse@gomesodre.com.br

*[Handwritten signature]*

Scanned by CamScanner

Este documento encontra-se registrado no Conselho Regional de Engenharia e Agronomia do Estado do Maranhão, vinculado a Certidão nº 779800/2017.

Certidão nº 779800/2017

30/11/2020, 12:18

Chave de Impressão: DWHCb

O documento neste ato registrado foi emitido em 30/05/2017 e contém 12 folhas



76/

**GOMES SODRÉ**  
engenharia

OESTE	09.09	CARGA DE MATERIAL DE LIMPEZA DO TERRENO	M³	2.030,46
OESTE	09.10	BOTA FORA	M³XKM	2.030,46
OESTE	09.11	SUB-BASE OU BASE DE SOLO ESTABILIZADO GRANULOMÉTRICAMENTE	M³	1.692,20
OESTE	09.12	REGULARIZAÇÃO E COMPACTAÇÃO DO SUBLEITO	M²	6.768,20
OESTE	09.13	FORNECIMENTO DE CASCALHO LATERÍTICO	M³	1.692,05
OESTE	09.14	MOMENTO EXTRAORDINÁRIO DE TRANSPORTE DE MATERIAL DE 1ª CATEGORIA E SOLOS DE JAZIDA, PARA DISTÂNCIAS ALÉM DE 30 KM	M³XKM	58.375,73
OESTE	09.15	PINTURA DE LIGAÇÃO	M²	3.263,31
OESTE	09.16	IMPRIMAÇÃO	M²	3.263,31
OESTE	09.17	PAVIMENTO ASFÁLTICO AAUQ - 0,05M³/M²	M2	3.263,31
OESTE	10	PINTURA		
OESTE	10.03	PINTURA CAL	M2	198,23
OESTE	11	AJARDINAMENTO DE ÁREA COM ADUBAÇÃO ORGÂNICA E/OU QUÍMICA / ELEMENTOS DECORATIVOS		
OESTE	11.01	ABERTURA DE COVA	M3	15,00
OESTE	11.07	BANCO DE CONCRETO CURVO	UND	6,00
OESTE	12	LIMPEZA		
OESTE	12.02	DESMOBILIZAÇÃO	UN	1,00
OESTE	13	DIVERSOS		
OESTE	13.03	LONA IMPRESSA C/ LOGOMARCAS E DESCRIÇÃO DA OBRA	M2	54,00
OESTE	13.04	ALVENARIA EM TIJOLO CERAMICO FURADO 10X20X20CM, 1 VEZ, ASSENTADO EM ARGAMASSA TRACO 1:2:8 (CIMENTO, CAL E AREIA), JUNTAS 10MM	M²	52,00
OESTE	13.05	SARJETA EM CONCRETO, PREPARO MANUAL, COM BRITA 1, ESPESSURA = 8CM, LARGURA = 30CM	M	561,09
OESTE	13.06	TRATAMENTO ANTI TRINCA EM PAVIMENTO DE CONCRETO	M2	612,00
OESTE	13.07	ELETRODUTO DE PVC FLEXIVEL CORRUGADO DN32 MM (1 1/4")	M	490,00
OESTE	13.08	ELETRODUTO DE PVC FLEXIVEL CORRUGADO DN 25MM (1") FORNECIMENTO E INSTALAÇÃO	UN	778,12
OESTE	13.09	DUTO ESPIRAL FLEXIVEL SINGELO PEAD D=50MM(2") REVESTIDO COM PVC COM FIO GUIA DE ACO GALVANIZADO, LANCADO DIRETO NO SOLO, INCL CONEXOES	M	20,90
OESTE	13.10	CAIXA DE PASSAGEM 20X20X25 FUNDO BRITA COM TAMPA	UN	40,00
OESTE	13.11	POSTE METALICO DECORATIVO EXTERNO P/ JARDIM H = 3M D = 75MM - FORNECIMENTO E INSTALACAO	UN	32,00
OESTE	13.12	POSTE DE ACO CONICO CONTINUO RETO, FLANGEADO, H=9M - FORNECIMENTO E INSTALACAO	UN	4,00
OESTE	13.13	LUMINARIA FECHADA PARA ILUMINACAO - LAMPADAS DE 250/500W - FORN E INST (EXCLUINDO LAMPADAS)	UN	12,00

8

GOMES SODRÉ ENGENHARIA EIRELI  
Rua das Palmeiras, 02, Qd. 62, Panascença I - São Luis - MA - CEP 65075-300 - CNPJ 11.004.413/0001-60 - I.E. 12.094.637-4  
Fone/Fax: (98) 3256 11 74 - e-mail: gse@gomessodre.com.br

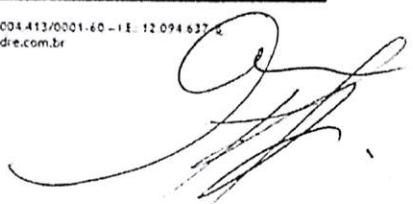

Scanned by CamScanner

Este documento encontra-se registrado no Conselho Regional de Engenharia e Agronomia do Estado do Maranhão, vinculado a Certidão nº 779800/2017, em 15/05/2017.



Certidão nº 779800/2017  
30/11/2020, 12:18

Chave de impressão: Dwr1Cb

O documento neste ato registrado foi emitido em 15/05/2017 e contém 12 folhas.



771

# GOMES SODRÉ

E N G E N H E I R O

Processo nº 013108-02  
Fls nº 486  
Visto \_\_\_\_\_

13.14	OESTE	BRACO P/ ILLUMINACAO DE RUAS, EM TUBO ACO GALV 3/4", COMP = 1,5M P/FIXACAO EM POSTE OU PAREDE - FORNECIMENTO E INSTALACAO	UN	12,00
13.15	OESTE	LAMPADA VAPOR METALICO 400W - FORNECIMENTO E INSTALACAO	UN	12,00
13.16	OESTE	LAMPADA MISTA 150W	UN	53,00
13.17	OESTE	RELE FOTOELETTRICO P/ COMANDO DE ILLUMINACAO EXTERNA 220V/1000W - FORNEC.	UN	22,00
13.18	OESTE	REATOR PARA LAMPADA VAPOR DE MERCURIO USO EXTERNO 220V/400W	UN	12,00
13.19	OESTE	QUADRO DE DISTRIBUICAO DE ENERGIA DE EMBUTIR, EM CHAPA METALICA, PARA 24 DISJUNTORES TERMOMAGNETICOS MONOPOLARES, COM BARRAMENTO TRIFASICO E NEUTRO, FORNECIMENTO E INSTALACAO	UN	2,00
13.20	OESTE	DISJUNTOR TERMOMAGNETICO TRIPOLAR PADRAO NEMA (AMERICANO) 10 A 50A 240A	UN	1,00
13.21	OESTE	DISJUNTOR TERMOMAGNETICO MONOPOLAR PADRAO NEMA (AMERICANO) 10 A 30A	UN	3,00
13.22	OESTE	CABO DE COBRE ISOLAMENTO TERMOPLASTICO 0,6/1KV 4MM2 ANTI-CHAMA - FORNEC.	M	774,00
13.23	OESTE	CABO DE COBRE ISOLAMENTO TERMOPLASTICO 0,6/1KV 6MM2 ANTI-CHAMA - FORNEC.	M	1.604,54
13.24	OESTE	CABO DE COBRE ISOLAMENTO TERMOPLASTICO 0,6/1KV 10MM2 ANTI-CHAMA - FORNEC.	M	156,00
13.25	OESTE	CABO DE COBRE ISOLADO PVC 450/750V 2,5MM2 RESISTENTE A CHAMA - FORNECIMENTO	M	830,00
13.26	OESTE	HASTE COPPERWELD 5/8 X 3,0M COM CONECTOR	UN	9,00
13.27	OESTE	ELETRODUTO DE PVC FLEXIVEL CORRUGADO DN 20MM (3/4") FORNECIMENTO E INSTALACAO	M	322,00
13.28	OESTE	INSTALACOES HIDRAULICAS DE AGUA FRIA	PT	5,00
13.29	OESTE	INSTALACOES HIDRAULICAS DE ESGOTO E AGUAS PLUVIAIS	PT	7,00
13.30	OESTE	ATERRO COMPACTADO	M³	407,00
13.31	OESTE	VERGAS E CONTRAVERGAS DE CONCRETO ARMADO (CONTRAVERGA ALAMBRADO)	M	260,00
13.32	OESTE	REATERRO DE CAVAS	M³	469,60
13.33	OESTE	ESCAVACAO MECANICA	M³	704,40
13.34	OESTE	ALVENARIA DE TIJOLO CERAMICO FURADO E= 10 CM	M2	322,00
15.35	OESTE	TERRA VEGETAL	M3	230,00
<b>NORTE</b>				
<b>NORTE</b>		<b>2</b> PREPARO DO TERRENO		
<b>NORTE</b>		02.01 LOCAÇÃO DA OBRA	M2	2.462,95
<b>NORTE</b>		07.01 MEIO FIO DE CONCRETO	M	1.710,00
<b>NORTE</b>		07.02 PAVIMENTO ASFÁLTICO AAUQ	M2	2.394,00
<b>NORTE</b>		<b>11</b> DIVERSOS		
<b>NORTE</b>		11.04 SARIETA EM CONCRETO, PREPARO MANUAL, COM BRITA 1, ESPESSURA = 8CM, LARGURA = 30CM	M	342,00

Rua das Palmeiras, 02, Qd. 02, Pousadaçuã I - São Luís - MA - CEP 65075-300 - CNPJ 11.004.412/0001-40 - I.L. 12.084.237-8  
Fone/Fax: (98) 3256 11 74 e-mail: gse@gomessodre.com.br

GOMES SODRÉ ENGENHARIA EIRELI

9

*[Handwritten signature]*

Certidão nº 779800/2017

30/11/2020, 12:18

Chave de Impressão: DwlCb

O documento impresso foi registrado em 15/05/2017 e contém 12 folhas

Este documento encontra-se registrado no Conselho Regional de Engenharia e Agronomia do Estado do Maranhão, vinculado à Certidão nº 779800/2017.

15/05/2017



Scanned by CamScanner



Conselho Regional de Engenharia e Agronomia do Estado do Maranhão

Rua 28 de Julho, nº 214, Centro, São Luís/MA

Tel: + 55 (98) 2106-8300 Fax: + 55 (98) 2106-8300 E-mail: faleconosco@creama.org.br



**CREA-MA**  
Conselho Regional de Engenharia e Agronomia do Estado do Maranhão

Impresso em: 30/11/2020, às 12:18.

787

**GOMES SODRÉ**  
 Engenharia

NORTE	11.16	ATERRO COMPACTADO	M³	429,00
NORTE	11.19	PREPARO DE BASE	M2	3.121,50
NORTE	11.20	SUB-BASE OU BASE DE SOLO ESTABILIZADO GRANULOMÉTRICAMENTE	M³	478,00
NORTE	11.21	REGULARIZAÇÃO E COMPACTAÇÃO DO SUBLEITO	M²	2.394,00
NORTE	11.22	FORNECIMENTO DE CASCALHO LATERÍTICO	M³	478,00
NORTE	11.23	PINTURA DE LIGAÇÃO	M²	2.394,00
NORTE	11.24	IMPRIMAÇÃO	M²	2.394,00
<b>SUL</b>				
SUL	2	PREPARO DO TERRENO		
SUL	02.01	LOCAÇÃO DA OBRA	M2	6.261,38
SUL	02.02	LIMPEZA DO TERRENO	M2	1.221,00
SUL	7	PAVIMENTAÇÃO		
SUL	07.01	CARGA DE MATERIAL DE LIMPEZA DO TERRENO	M³	510,30
SUL	07.02	BOTA FORA 30 KM	M³XKM	6.300,00
SUL	07.03	SUB-BASE OU BASE DE SOLO ESTABILIZADO GRANULOMÉTRICAMENTE	M³	720,00
SUL	07.04	REGULARIZAÇÃO E COMPACTAÇÃO DO SUBLEITO	M²	3.600,00
SUL	07.05	FORNECIMENTO DE CASCALHO LATERÍTICO	M³	720,00
SUL	07.06	MOMENTO EXTRAORDINÁRIO DE TRANSPORTE DE MATERIAL DE 1ª CATEGORIA E SOLOS DE JAZIDA, PARA DISTÂNCIAS ALÉM DE 30 KM	M³XKM	21.600,00
SUL	07.07	PINTURA DE LIGAÇÃO	M²	3.600,00
SUL	07.08	IMPRIMAÇÃO	M²	3.600,00
SUL	07.09	PAVIMENTO ASFÁLTICO AAUQ = 0,05M³/M²	M2	3.600,00
SUL	11	DIVERSOS		
SUL	11.01	SARJETA EM CONCRETO, PREPARO MANUAL, COM BRITA 1, ESPESSURA = 8CM, LARGURA = 30CM	M	610,00
SUL	11.15	MEIO FIO DE CONCRETO	M	1.200,00
SUL	11.16	PREPARO DE BASE	M2	3.322,00
SUL	11.17	ATERRO COMPACTADO	M³	429,00
<b>13P E TRILHAS</b>				
13P E TRILHAS	2	PREPARO DO TERRENO		
13P E TRILHAS	02.01	ACERTO E APILOAMENTO DO TERRENO	M2	7.982,00
13P E TRILHAS	02.02	LASTRO DE CASCALHO	M3	161,72
13P E TRILHAS	02.03	LOCAÇÃO DA OBRA	M2	808,60
13P E TRILHAS	02.04	LIMPEZA DO TERRENO	M2	7.982,00
13P E TRILHAS	7	DIVERSOS		
13P E TRILHAS	07.03	CARGA MECÂNICA DE MATERIAL DE 1ª CATEGORIA	M³	3.000,00
13P E TRILHAS	07.04	TRANSPORTE DE MATERIAL DE 1ª CATEGORIA 30 KM	M³XKM	65.000,00
13P E TRILHAS	07.05	PREPARO DE BASE	M2	5.760,00

Este documento encontra-se registrado no Conselho Regional de Engenharia e Agronomia do Estado do Maranhão, vinculado a Certidão nº 779800/2017, emitida em 15/05/2017.

Certidão nº 779800/2017  
 30/11/2020, 12:18

Chave de Impressão: Fw7Cb

O documento neste ato registrado foi emitido em 15/05/2017 e contém 12 folhas.

GOMES SODRÉ ENGENHARIA EIRELI

Rua das Palmeiras, 02, Qd 62, Renascença I - São Luis - MA - CEP 65075-300 - CNPJ: 11.004.413/0001-60 - I.E. 12.094.637

Fone/Fax:(98) 3256 11 74 e-mail: gse@gomessodre.com.br

10

Scanned by CamScanner



**GOMES SODRÉ**  
engenharia

PROCESSO Nº 013182017  
Els nº 0168  
Visto

13P E TRILHAS	07.06	ATERRO COMPACTADO	M³	1.440,00
<b>ITAPIRACÓ AV</b>				
ITAPIRACÓ AV	2	<b>PAVIMENTAÇÃO / DRENAGEM</b>		
ITAPIRACÓ AV	02.01	PASSEIO DE CONCRETO COM PREPARO DE CAIXA	M3	10.350,00
ITAPIRACÓ AV	02.02	MEIO FIO DE CONCRETO	M	4.600,00
ITAPIRACÓ AV	02.03	CORDÃO DE CONCRETO PRÉMOLDADO	M	2.300,00
ITAPIRACÓ AV	02.04	RETIRADA DE CAMADA VEGETAL	M²	2.597,53
ITAPIRACÓ AV	02.05	CARGA DE MATERIAL DE LIMPEZA DO TERRENO	M²	3.801,84
ITAPIRACÓ AV	02.06	BOTA FORA 30 KM	M³XKM	114.055,11
ITAPIRACÓ AV	02.07	SUB-BASE OU BASE DE SOLO ESTABILIZADO GRANULOMÉTRICAMENTE	M²	3.168,20
ITAPIRACÓ AV	02.08	REGULARIZAÇÃO E COMPACTAÇÃO DO SUBLEITO	M²	13.800,00
ITAPIRACÓ AV	02.09	FORNECIMENTO DE CASCALHO LATERÍTICO	M³	3.643,43
ITAPIRACÓ AV	02.10	MOMENTO EXTRAORDINÁRIO DE TRANSPORTE DE MATERIAL DE 1ª CATEGORIA E SOLOS DE JAZIDA, PARA DISTÂNCIAS ALÉM DE 30 KM	M³XKM	109.302,90
ITAPIRACÓ AV	02.11	PINTURA DE LIGAÇÃO	M²	13.800,00
ITAPIRACÓ AV	02.12	IMPRIMAÇÃO	M²	13.800,00
ITAPIRACÓ AV	02.13	PAVIMENTO ASFÁLTICO AAUQ = 0,05M³/M²	M2	13.800,00
<b>ITAPIRACÓ AV</b>	3	<b>PINTURA</b>		
ITAPIRACÓ AV	03.01	PINTURA CAL	M2	1.540,63
ITAPIRACÓ AV	03.02	SINALIZAÇÃO VIÁRIA	M	2.025,00
<b>ITAPIRACÓ AV</b>	5	<b>DIVERSOS</b>		
ITAPIRACÓ AV	05.03	TRATAMENTO ANTI TRINCA EM PAVIMENTO DE CONCRETO	M2	10.350,00
ITAPIRACÓ AV	05.04	TUBO CONCRETO ARMADO CLASSE EA-2 PB JE NBR-8890/2007 DN 600MM	M	60,00
ITAPIRACÓ AV	05.05	BOCA PARA BUEIRO DUPLO TUBULAR, DIAMETRO =0,60M, EM CONCRETO CICLOPICO	UN	2,00
ITAPIRACÓ AV	05.06	BOCA PARA BUEIRO SIMPLES TUBULAR, DIAMETRO =0,60M, EM CONCRETO CICLOPICO	UN	10,00
ITAPIRACÓ AV	05.07	CANAleta EM ALVENARIA COM TIJOLO DE 1/2 VEZ, DIMENSOES 30X15CM (LXA), COM IMPERMEABILIZANTE NA ARGAMASSA	M	16,00

Este documento encontra-se registrado no Conselho Regional de Engenharia e Agronomia do Estado do Maranhão, vinculado a Certidão nº 779800/2017, em 15/05/2017.



Certidão nº 779800/2017  
30/11/2020, 12:18  
Chave de Impressão: Dw1Cb

O documento neste ato registrado foi emitido em 15/05/2017 e contém 12 folhas.

GOMES SODRÉ ENGENHARIA EIRELI  
Rua das Palmeiras, 02, Qd. 62, Renascença I - São Luis - MA - CEP 65075-300 - CNPJ: 11.004.413/0001-60 - IE: 12.054.637-3  
Fone/Fax: (98) 3256 1174 e-mail: gse@gomessodre.com.br

*[Handwritten signature]*

Scanned by CamScanner



801

PROFESSOR N.º 012104  
 Fis n.º 012104  
 Visto 15/05/2017

**GOMES SODRÉ**  
 Engenharia

ITAPIRACÓ AV	05.08	CAIXA TIPO BOCA LOBO 30X90X90CM, EM ALV TIJ MACICO 1 VEZ, REVESTIDA COM ARGAMASSA 1:4 CIMENTO:AREIA, SOBRE BASE DE CONCRETO SIMPLES FCK=10MPA, COM GRELHA FOFO 135KG, INCLUINDO ESCAVACAO E REATERRO	UN	2,00
ITAPIRACÓ AV	05.09	RETIRADA DE MEIO FIO C/ EMPILHAMENTO E S/ REMOCAO	M	4.600,00
ITAPIRACÓ AV	05.10	UMECTAÇÃO DE OBRA COM CARROS PIPA	MÊS	6,00
ITAPIRACÓ AV	05.11	SARJETA EM CONCRETO, PREPARO MANUAL, COM BRITA 1, ESPESSURA = 8CM, LARGURA = 30CM	M	2.300,00
ITAPIRACÓ AV	05.12	POSTE METALICO DECORATIVO EXTERNO P/ JARDIM H = 3M D = 75MM - FORNECIMENTO E INSTALACAO	UND	150,00
ITAPIRACÓ AV	05.13	CAIXA DE PASSAGEM 20X20X25 FUNDO BRITA COM TAMPA	UND	150,00
ITAPIRACÓ AV	05.14	LUMINARIA FECHADA PARA ILUMINACAO - LAMPADAS DE 250/500W - FORN E INST (EXCLUINDO LAMPADAS)	UND	150,00
ITAPIRACÓ AV	05.15	LAMPADA VAPOR METALICO 400W - FORNECIMENTO E INSTALACAO	UND	150,00
ITAPIRACÓ AV	05.16	REATOR PARA LAMPADA VAPOR DE MERCURIO USO EXTERNO 220V/400W	UND	150,00
ITAPIRACÓ AV	05.17	CABO DE COBRE ISOLAMENTO TERMOPLASTICO 0,6/1KV 16MM2 ANTI-CHAMA - FORNECIMENTO	M	10.009,00
ITAPIRACÓ AV	05.18	CABO DE COBRE ISOLADO PVC 450/750V 2,5MM2 RESISTENTE A CHAMA - FORNECIMENTO	UN	2.208,00
ITAPIRACÓ AV	05.19	HASTE COPPERWELD 5/8 X 3,0M COM CONECTOR	UN	75,00
ITAPIRACÓ AV	05.20	DUTO ESPIRAL FLEXIVEL SINGELO PEAD D=50MM(2") REVESTIDO COM PVC COM FIO GUIA DE ACO GALVANIZADO, LANCADO DIRETO NO SOLO, INCL CONEXOES	M	2.305,00
ITAPIRACÓ AV	05.21	PREPARO DE BASE	M2	10.350,00
ITAPIRACÓ AV	05.22	REATERRO DE CAVAS	M³	138,00
ITAPIRACÓ AV	05.23	ATERRO COMPACTADO	M³	3.105,00
ITAPIRACÓ AV	05.24	ESCAVAÇÃO MECÂNICA	M³	3.105,00

São Luis, 06 de Janeiro de 2017

CONTRATANTE - GOMES SODRÉ ENGENHARIA EIRELI  
 CNPJ: 11.004.413/0001-60

ENG. CIVIL: LAURO GOMES MARTINS  
 RESPONSÁVEL TÉCNICO  
 CONFEA CREA RNP: 110301865-5

GOMES SODRÉ ENGENHARIA EIRELI

Reconheço por SEMELHANÇA a(s) firma(s) abaixo:  
 (R000028564704) MARCOS BORGES DIAS  
 São Luis, 05/05/2017 - 10:02:07 17123  
 Em Testemunho da verdade

Geovane de Sousa Fonteles - Escrevente  
 Emol.: R\$11,00 FERC.: R\$0,33 Total: R\$11,33



1º Ofício de Notas  
 TABELIONATO DE NOTAS DE SÃO LUIS-MA  
 TABELIAO DR TITO ANTONIO DE SOUZA SOARES  
 TABELIAO SUBSTITUTO - FABIO TITO SOARES  
 RUA DO SOL, 156-A, CENTRO - CEP: 85020-590 - FONE: 08 3231-9116  
 e-mail: cartorio1titosoares@gmail.com

Reconheço por SEMELHANÇA as firmas de MARIA IDELITE GOMES VANDERLEI MARTINS; LAURO GOMES MARTINS. Em test. de verdade.

São Luis-MA, 17 de Fevereiro de 2017, às 15:57:13

Theyana Saraiva Rodrigues

5º OFÍCIO

SEMA  
 FISCALIZAÇÃO  
 OBRA APA ITAPIRACÓ



Este documento encontra-se registrado no Conselho Regional de Engenharia e Agronomia do Estado do Maranhão, vinculado a Certidão nº 779800/2017.



Certidão nº 779800/2017  
 30/11/2020, 12:18

Chave de impressão: Dw rCb  
 O documento eletrônico registrado foi emitido em 15/05/2017 e contém 12 folhas.

Scanned by CamScanner



811



Certidão de Acervo Técnico - CAT  
Resolução Nº 1025 de 30 de Outubro de 2009  
Resolução Nº 218 de 29 de Junho de 1973

CREA-MA

Página 1/8  
Processo nº 03/20202  
Fls nº 480  
Visto  
CAT COM REGISTRO DE ATESTADO  
819361/2019  
Atividade concluída

Conselho Regional de Engenharia e Agronomia do Estado do Maranhão

CERTIFICAMOS, em cumprimento ao disposto na Resolução nº 1.025, de 30 de outubro de 2009, do Confea, que consta dos assentamentos deste Conselho Regional de Engenharia e Agronomia do Estado do Maranhão - Crea-MA, o Acervo Técnico do profissional **RICARDO MANOEL DE FREITAS FIGUEIREDO** referente à(s) Anotação(ões) de Responsabilidade Técnica - ART abaixo discriminada(s):

Profissional: **RICARDO MANOEL DE FREITAS FIGUEIREDO**  
Registro: **1105341216MA** RNP: **1105341216**  
Título profissional: ENGENHEIRO CIVIL

Número da ART: **MA20190266007** Tipo de ART: OBRA / SERVIÇO Registrada em: 28/06/2019 Baixada em: 21/08/2019  
Forma de registro: SUBSTITUIÇÃO Participação técnica: INDIVIDUAL  
Empresa contratada: **EMPRESA DE REQUALIFICAÇÃO OBRAS E SERVIÇOS LTDA - ME**

Contratante: **CENTRO DE MEDICINA E DIAGNÓSTICO LTDA** CPF/CNPJ: **00.782.825/0001-05**  
Endereço do contratante: RUA DO PASSEIO Nº: 365  
Complemento: Bairro: CENTRO  
Cidade: SÃO LUÍS UF: MA CEP: 65015370  
Contrato: Celebrado em:  
Valor do contrato: R\$ 720.000,00 Tipo de contratante: Pessoa Jurídica de Direito Privado  
Ação institucional: Outros  
Endereço da obra/serviço: RUA DO PASSEIO Nº: 365  
Complemento: Bairro: CENTRO  
Cidade: SÃO LUÍS UF: MA CEP: 65015370  
Data de início: 27/06/2017 Conclusão efetiva: 27/06/2018  
Finalidade: Patrimônio Histórico  
Proprietário: CENTRO DE MEDICINA E DIAGNÓSTICO LTDA CPF/CNPJ: 00.782.825/0001-05

Atividade Técnica: **7 - EXECUÇÃO #A0109 - EDIFICIOS DE ALVENARIA P/ FINS ESPECIAIS 20 - EXECUCAO E PROJETO 10132.00 metro quadrado; 7 - EXECUÇÃO #A0127 - EDIFICIOS ESPECIFICOS - HOSPITAL 58 - MANUTENCAO 10132.00 metro quadrado;**

**Observações**

EXECUÇÃO DOS SERVIÇOS DE REFORMA MANUTENÇÃO PREVENTIVA E CORRETIVA DO HOSPITAL PORTUGUÊS - SEMED, COM UMA ÁREA CONSTRUÍDA DE 10.132,00M²;

**Informações Complementares**

CERTIFICAMOS, finalmente, que se encontra vinculado à presente Certidão de Acervo Técnico - CAT, o atestado contendo 7 folha(s), expedido pelo contratante da obra/serviço, a quem cabe a responsabilidade pela veracidade e exatidão das informações nele constantes.

Certidão de Acervo Técnico nº 819361/2019  
19/12/2019, 10:01  
YaCdy

A Certidão de Acervo Técnico (CAT) à qual o atestado está vinculado constituirá prova da capacidade técnico-profissional da pessoa jurídica somente se o responsável técnico indicado estiver ou venha a ser integrado ao seu quadro técnico por meio de declaração entregue no momento da habilitação ou da entrega das propostas.

Certificamos que se encontra vinculado à presente CAT o atestado apresentado em cumprimento à Lei nº 8.666/93, expedido pela pessoa jurídica contratante, a quem cabe a responsabilidade pela veracidade e exatidão das informações nele constantes. É de responsabilidade deste Conselho a verificação da atividade profissional em conformidade com a Lei nº 5.194/66 e Resoluções do Conselho Federal de Engenharia e Agronomia - CONFEA.

Esta certidão perderá a validade, caso ocorra qualquer alteração posterior dos elementos cadastrais nela contidos.

Fica(m) Excluído(s), no entanto, o(s) serviço(s) cujas atribuições não competem ao(s) profissional(is) em questão.

A autenticidade desta Certidão pode ser verificada em: <https://crea-ma.sitac.com.br/publico/>, com a chave: YaCdy

Conselho Regional de Engenharia e Agronomia do Estado do Maranhão

Rua 28 de Julho, nº 214, Centro, São Luís/MA

Tel: + 55 (98) 2106-8300 Fax: + 55 (98) 2106-8300 E-mail: faleconosco@creama.org.br

CREA-MA  
Conselho Regional de Engenharia e Agronomia do Estado do Maranhão



Impresso em: 30/11/2020, às 12:22.

821



## ATESTADO DE CAPACIDADE TÉCNICA EM IMÓVEL TOMBADO PELO PATRIMÔNIO HISTÓRICO

Atestamos para os devidos fins que a EMPRESA DE REQUALIFICAÇÃO OBRAS E SERVIÇOS LTDA – ME, CNPJ: 07.393.160/0001-97, Registro CREA-MA: 0005368065-MA, executou através de seu responsável técnico o Engenheiro Civil Ricardo Manoel de Freitas Figueiredo, Registro Nacional: 1105341216MA, ART registrada sob N° MA20190266007, os serviços especificados na planilha abaixo em conformidade com as condições contratuais, normas e especificações técnicas.

Declaramos que o profissional responsável executou os serviços, não havendo nada que desabone a capacidade técnica do mesmo. Os serviços executados são de propriedade de CENTRO DE MEDICINA E DIAGNÓSTICO LTDA, localizada na Rua do Passeio N°365 Centro CEP: 65015370 São Luís – Ma, CNPJ: 00.782.825/0001-05, objeto do contrato N°004/2017, celebrado em 27/06/2017; os referidos serviços foram desenvolvidos no período de 27/06/2017 a 27/06/2018.

Descrição: EXECUÇÃO DOS SERVIÇOS DE REFORMA MANUTENÇÃO PREVENTIVA E CORRETIVA DO HOSPITAL PORTUGUÊS - CEMED, COM UMA ÁREA CONSTRUÍDA DE 10.132,00 M<sup>2</sup>;

Atividade Técnica:

7 - EXECUÇÃO	QUANTIDADE	UNIDADE
58 - MANUTENCAO > ATIVIDADES DE A.R.T. -> #A0127 - EDIFICIOS ESPECIFICOS - HOSPITAL	10.132,00	M2
20 - EXECUCAO E PROJETO > ATIVIDADES DE A.R.T. -> #A0109 - EDIFICIOS DE ALVENARIA P/ FINS ESPECIAIS	10.132,00	M2

Finalidade: PATRIMÔNIO HISTÓRICO

ITEM	DESCRIÇÃO	UNID.	QUANT
01.00	SERVIÇOS PRELIMINARES		
01.01	LIMPEZA DA ÁREA	M2	25.780,00
01.02	ANDAIME FACHADEIRO COM TELA	M2	345,00
01.03	MONTAGEM E DESMONTAGEM DE ANDAIME MULTIDIRECIONAL , TUBO ROHR 25KG/M <sup>3</sup> COM TELA	M3	1.267,00
01.04	ANDAIME TUBULAR METÁLICO	M	6.300,00
01.05	ESCORAMENTO DE VALAS COM CHAPA COMPENSADA E ESCORAS METÁLICAS	M2	85,00
01.06	PROJETOS EXECUTIVOS DE ELÉTRICA UTI CENTRO CIRURGICO E ILUMINAÇÃO DE FACHADA	PT	212,00
01.07	PROJETOS EXECUTIVOS DE HIDROSANITARIO UTI CENTRO CIRURGICO	PT	18,00
01.08	PROJETOS EXECUTIVO DE ESTRUTURAL UTI CENTRO CIRURGICO	MP	45,00
01.09	PROJETO DE LEVANTAMENTO E ORÇAMENTO	UN	1,00

CENTRO DE MEDICINA E DIAGNOSTICO LTDA – CEMED  
RUA DO PASSEIO 365 – CENTRO SÃO LUÍS – MA FONE (98) 3231-3216  
CNPJ: 00.782.825/0001-05 e-mail: [hpcemed@hotmail.com](mailto:hpcemed@hotmail.com)

Scanned by CamScanner

Este documento encontra-se registrado no Conselho Regional de Engenharia e Agronomia do Estado do Maranhão, vinculado à Certidão nº 819361/2019, em 19/12/2019.

Certidão nº 819361/2019  
30/11/2020, 12:22

Chave de Impressão: YaCdy  
O documento neste ato registrado foi emitido em 29/08/2019 e contém 7 folhas.



83/



02.00			
02.01	M2	215,00	DEMOLIÇÃO CUIDADOSA DE REBOCO
02.02	M3	3,00	DEMOLIÇÃO DE ALVENARIA DE PEDRA ARGAMASSADA
02.03	M2	456,00	DEMOLIÇÃO DE PISO CERÂMICO INCLUSIVE CONTRAFISO E LASTRO
02.04	UN	5,00	REMÇÃO DE ESQUADRIAS EXISTENTES PARA RESTAURO E REAPROVEITAMENTO
02.05	M3	7,00	DEMOLIÇÃO DE CONCRETO ARMADO
02.06	M2	815,00	DESMONTAGEM DE ESTRUTURA DE MADEIRA COM TESOUREAS PARA TELHAS CERAMICAS
02.07	M2	110,00	RETIRADA DE ASSOALHO DE MADEIRA, INCLUSIVE RETIRADA DE VIGAMENTO MOVIMENTO DE TERRA
03.01	M3	132,00	ESCAVAÇÃO CUIDADOSA EM SOLO DE 2ª CATEGORIA COM ACOMPANHAMENTO PROFISSIONAL
03.02	M3	126,00	REATERRO E COMPACTAÇÃO MECANICO DE VALA COM COMPACTADOR MANUAL
04.00			ESTRUTURA
04.01	M3	29,80	CONCRETO ARMADO 35MPA PILARES
04.01.01	M3	29,80	CONCRETO USINADO 35MPA BOMBADO
04.01.02	M2	357,50	FORMA MADEIRIT PLASTIFICADO 18mm
04.01.03	KG	2.976,00	ARMADURA DE AÇO CA 50
04.01.04	KG	218,00	ARMADURA DE AÇO CA 60
04.02	M2	577,00	LAJE DE CONCRETO PROTENDIDO 45MPA COM UTILIZAÇÃO DE VIGOTAS PROTENDIDAS PARA VÃO MAIOR DE 9 METROS, h=15cm COM ESCORAMENTO METÁLICO ALA DE APT E UTI NOVA
04.03	M2	394,00	CONCRETO ARMADO 35MPA LAJE MACIÇA h=15cm
04.03.01	M3	59,10	CONCRETO USINADO 35MPA BOMBADO
04.03.02	M2	394,00	FORMA MADEIRIT PLASTIFICADO 18mm
04.03.03	KG	5.310,00	ARMADURA DE AÇO CA 50
04.03.04			ESCORAMENTO METÁLICO
04.04	M3	21,50	CONCRETO ARMADO 35MPA VIGAS
04.03.01	M3	21,50	CONCRETO USINADO 35MPA BOMBADO
04.03.02	M2	259,00	FORMA MADEIRIT PLASTIFICADO 18mm
04.03.03	KG	209,00	ARMADURA DE AÇO CA 50
04.03.04	KG	24,00	ARMADURA DE AÇO CA 60
04.05	M3	3,00	CONCRETO ARMADO 35MPA SAPATA
04.05.01	M3	3,00	CONCRETO USINADO 35MPA BOMBADO
04.05.02	M2	10,00	FORMA MADEIRIT PLASTIFICADO 18mm
04.05.03	KG	310,00	ARMADURA DE AÇO CA 50
04.06	M3	67,00	EXECUÇÃO DE MURO DE ARRIMO EM PEDRA ARGAMASSADA PARA CONTENÇÃO DE PREDIO NOVO CC

CENTRO DE MEDICINA E DIAGNOSTICO LTDA - CEMED  
 RUA DO PASSEIO 365 - CENTRO SÃO LUÍS - MA FONE (98) 3231-3216  
 CNPJ: 00.782.825/0001-05 e-mail: hpcemed@hotmail.com

138  
 Conselho Regional de Engenharia e Agronomia do Estado do Maranhão  
 Rua 28 de Julho, n.º 214, Centro, São Luís/MA  
 Tel: + 55 (98) 2106-8300 Fax: + 55 (98) 2106-8300 E-mail: faleconosco@creama.org.br  
 Impresso em: 30/11/2020, às 12:22



CREA-MA  
 Conselho Regional de Engenharia e Agronomia do Estado do Maranhão

Scanned by CamScanner

Certidão nº 819361/2019  
 30/11/2020, 12:22  
 Chave de Impressão: Y4Cdy

Este documento encontra-se registrado no Conselho Regional de Engenharia e Agronomia do Estado do Maranhão, vinculado à Certidão nº 819361/2019, em 19/11/2019.

Página 3/3  
 Processo nº  
 FLS nº  
 Visto



04.07	EXECUÇÃO DE BARROTEAMENTO PARA PISO DE MADEIRA 17X17	M	21,00
04.08	REPARO ESTRUTURAL EM FISSURAS POR INJEÇÃO DE RESINA BASE EPOXI EM FISSURAS COM E=0,3 A 0,9 MM	M	85,00
05.00	COBERTURA		
05.01	TRAMA DE MADEIRA REFORÇADA COMPOSTA POR RIPAS, CAIBROS E TERÇAS PARA TELHADOS DE TELHA ONDULADA OU CERAMICA	M2	1.248,00
05.02	EXECUÇÃO DE TESOURA DE MADEIRA BIAPOIADA PARA VÃOS MAIORES DE 10M	UN	13,00
05.03	REVISÃO DE COBERTURA EM TELHA ONDULADA INCLUSIVE ESTRUTURA	M2	3.683,00
05.04	REVISÃO DE COBERTURA EM TELHA CERAMICA INCLUSIVE ESTRUTURA	M2	820,00
05.05	CLIMEEIRA E ESPIGÃO DE TELHA ONDULADA	M	213,00
05.06	COBERTURA EM TELHA DE FIBROCIMENTO ESTRUTURAL 6mm	M2	2.415,00
05.07	COBERTURA EM TELHA CERÂMICA TIPO CANAL/COLONIAL	M2	261,00
05.08	CALHA EM CHAPA DE AÇO GALVANIZADO 50CM	ML	113,00
05.09	RUFO DE CHAPA DE AÇO GALVANIZADO Nº 26 DESENVOLVIMENTO 33 CM	M	46,00
05.10	CONDUTOR DE CHAPA GALVANIZADA Nº 26 Ø 100 MM (4")	M	12,00
06.00	ALVENARIAS, FECHAMENTOS E DIVISÓRIAS		
06.01	ALVENARIA DE BLOCO CERÂMICO E= 15CM	M2	3.645,00
06.02	ALVENARIA ESTRUTURAL DE BLOCOS VAZADOS DE CONCRETO DE 19X19X39CM	M2	1.141,00
06.03	DIVISÓRIA ESTRUTURADA EM PERFIL DE ALUMÍNIO DUPLO, COM PAINEL EM LAMINADO MELAMÍNICO COLMÉIA, E=35MM	M2	65,00
06.04	PAREDE DE GESSO ACARTONADO PARA PAREDE INTERNA RESISTENTE A UMIDADE, ESPESSURA FINAL 100 MM	M2	1.716,00
06.05	STEEL FRAME PARA PAREDE INTERNA, FECHAMENTO EM GESSO ACARTONADO RESISTENTE A UMIDADE	M2	16,00
06.06	MURO DE ARRIMO C/PEDRA ARGAMASSADA UTILIZANDO ARG.CM/AREIA 1:4	M3	32,00
07.00	IMPERMEABILIZAÇÃO		
07.01	IMPERMEABILIZACAO DE SUPERFICIE COM MANTA ASFALTICA (COM POLIMEROS TIPO APP), E=4 MM INCL. PROTEÇÃO MECÂNICA	M2	348,00
07.02	IMPERMEABILIZAÇÃO DE BALDRAME COM CIMENTO MODIFICADO COM POLÍMERO - 2 DEMÃOS	M2	85,00
08.00	REVESTIMENTOS		
08.01	CHAPISCO 1:3 CIMENTO E AREIA	M2	3.522,00
08.02	EMBOÇO 1:4 CIMENTO E AREIA	M2	1.099,00
08.03	REBOCO 1:4 CIMENTO E AREIA COM ADITIVO IMPERMEABILIZANTE	M2	12.840,00
08.04	REBOCO 1:2 CAL AREIA COM ADITIVO	M2	427,00
08.05	REVESTIMENTO CERÂMICO COM DIMENSÕES DIVERSAS	M2	640,00

CENTRO DE MEDICINA E DIAGNOSTICO LTDA - CEMED  
 RUA DO PASSEIO 365 - CENTRO SÃO LUÍS - MA FONE (98) 3231-3216  
 CNPJ: 00.782.825/0001-05 e-mail: [hocemed@hotmail.com](mailto:hocemed@hotmail.com)

Scanned by CamScanner

Este documento encontra-se registrado no Conselho Regional de Engenharia e Agronomia do Estado do Maranhão, vinculado à Certidão nº 819361/2019, emitida em 19/12/2019.



Certidão nº 819361/2019  
 30/11/2020, 12:22

Chave de Impressão: YaCdy

O documento neste ato registrado foi emitido em 29/08/2019 e contém 7 folhas.



851

08.06	REVESTIMENTO TIPO PORCELANATO COM DIMENSÕES DIVERSAS, PARA BANHEIROS E CORREDORES	M2	459,00
08.07	REVESTIMENTO EM GRANITO e=2,5	M2	88,00
08.08	REVESTIMENTO COM ARGAMASSA BARITADA 4cm	M2	178,00
09.00	PAVIMENTAÇÃO		
09.01	LASTRO/CONTRAPISO DE CONCRETO 5CM 1:3:5	M2	2.332,00
09.02	CONTRAPISO/REGULARIZAÇÃO 1:4 CIMENTO E AREIA 5CM	M2	2.332,00
09.03	PISO EM CERÂMICA ANTIDERRAPANTE, PEI-5 40X40	M2	634,00
09.04	PAVIMENTO EM PORCELANATO RETIFICADO 50X50	M2	1.231,00
09.05	PAVIMENTO EM GRANITO CINZA ANDORINHA ESP= 25MM	M2	467,00
09.06	RECUPERAÇÃO DE PISO EM TABUADO DE MADEIRA DE LEI, A SER MANTIDO SUBSTITUINDO-SE AS PEÇAS DANIFICADAS E COMPLEMENTANDO TRECHOS COM PERDAS. FIXAR TRECHOS EM DESPRENDIMENTO EXECUTAR CALAFETAÇÃO E APLICAR RASPAGEM MÁQUINA	M2	77,00
09.07	PISO CIMENTADO COM ACABAMENTO RUSTICO	M2	615,00
09.08	PISO CIMENTADO COM ACABAMENTO LISO	M2	340,00
09.09	RECUPERAÇÃO E LIMPEZA DE PEDRA DE MÁRMORE DE LIOZ OU CANTARIA, INCLUSIVE APLICAÇÃO DE PRÓTESES QUANDO NECESSÁRIO	M2	34,00
09.10	PISO DE ALTA RESISTÊNCIA TIPO KORODUR 15mm; POLIMENTO SUPERFICIAL COM APLICAÇÃO DE SELADOR E CERA IMPERMEABILIZANTE	M2	198,00
09.11	EXECUÇÃO DE MANTA VINÍLICA - CORREDORES	M2	145,00
09.12	EXECUÇÃO DE MANTA VINÍLICA CONDUTIVA - SALAS	M2	133,00
09.13	PAVIMENTO EM CONCRETO PARA TRÁFEGO DE VEÍCULOS, 35MPA h=15cm COM DILATAÇÃO UTILIZANDO BARRA DE TRANSFERÊNCIA EM ESTACIONAMENTO DO SUBSOLO	M2	340,00
09.14	PAVIMENTO PARA TRÁFEGO DE VEÍCULOS, EM CONCRETO 25MPA h=10cm COM DILATAÇÃO EM ESTACIONAMENTO, INCLUSIVE DEMARCAÇÃO DE VAGAS	M2	1.805,00
10.00	FORROS		
10.01	CHAPISCO 1:3 CIMENTO E AREIA	M2	128,00
10.02	REBOCO 1:4 CIMENTO E AREIA COM ADITIVO IMPERMEABILIZANTE	M2	128,00
10.03	FORRO DE PVC, LISO, INCLUSIVE ESTRUTURA DE FIXAÇÃO	M2	815,00
10.04	FORRO DE GESSO ACARTONADO	M2	1.374,00
11.00	ESQUADRIAS		
11.01	JANELA DE ABRIR, EM RÉGUAS DE MADEIRA, ESP. 35MM, COM ACABAMENTO EM PINTURA ESMALTE ACETINADO APLICADO APÓS EMASSAMENTO. BANDEIRA FIXA COM VEDAÇÃO EM VIDRO LISO INCOLOR, 4MM.	M2	12,00
11.02	JANELA DE ALUMÍNIO E VIDRO TEMPERADO DE CORRER	M2	195,00

CENTRO DE MEDICINA E DIAGNOSTICO LTDA - CEMED  
RUA DO PASSEIO 365 - CENTRO SÃO LUÍS - MA FONE (98) 3231-3216  
CNPJ: 00.782.825/0001-05 e-mail: [hpcemed@hotmail.com](mailto:hpcemed@hotmail.com)

*[Handwritten signature]*

Scanned by CamScanner

Este documento encontra-se registrado no Conselho Regional de Engenharia e Agronomia do Estado do Maranhão, vinculado à Certidão nº 819361/2019, emitida em 19/12/2019.

Certidão nº 819361/2019  
30/11/2020, 12:22

Chave de Impressão: YAcDy  
O documento, neste ato registrado, foi emitido em 29/08/2019 e contém 7 folhas.



861



11.03	JANELA DE VIDRO TEMPERADO DE CORRER	M2	128,00
11.04	JANELA DE ALUMINIO E VIDRO TIPO MAXIM AR	M2	215,00
11.05	ESQUADRIA DE FACHADA TIPO QUEBRA SOL E REGUAS ORIENTAVEIS	M2	36,00
11.06	PORTA DE 0,8X2,10 COM REVESTIMENTO EM CHUMBO	M2	8,40
11.07	VISOR EM VIDRO PLUMBIFERO	M2	4,00
11.08	GUARDA CORPO EM TUBO DE AÇO INOX POLIDO	M2	21,00
11.09	PORTA DE MADEIRA COMPENSADA COM REVESTIMENTO EM LAMINADO MELAMINICO 0,80X2,10	M2	94,08
11.10	PORTA DE VIDRO TEMPERADO INCL FERRAGENS	M2	158,00
11.11	PORTA TIPO VAI VEM COM VISOR DE VIDRO 0,6X2,10	UN	12,00
12.00	INSTALAÇÕES ELÉTRICAS		
12.01	CABO DE COBRE SINGELO, ISOLAMENTO PARA 1000V, # 10MM2	M	1.000,00
12.02	CABO DE COBRE SINGELO, ISOLAMENTO PARA 750V, # 2,5MM2	M	19.400,00
12.03	CABO DE COBRE SINGELO, ISOLAMENTO PARA 750V, # 4,0MM2	M	5.600,00
12.04	CABO DE COBRE SINGELO, ISOLAMENTO PARA 750V, # 6,0MM2	M	1.280,00
12.05	CABO DE COBRE SINGELO, ISOLAMENTO PARA 750V, # 70MM2	M	120,00
12.06	QUADRO DE DISTRIBUIÇÃO DE CIRCUITOS, TRIFÁSICO, COM BARRAMENTO, COM ESPAÇO PARA CHAVE GERAL E 18 ESPAÇOS MONOPOLARES	UN	3,00
12.07	QUADRO DE DISTRIBUIÇÃO DE CIRCUITOS, TRIFÁSICO, COM BARRAMENTO, COM ESPAÇO PARA CHAVE GERAL E 24 ESPAÇOS MONOPOLARES	UN	2,00
12.08	PONTO DE INTERRUPTOR SIMPLES 10A - 250V, COM PLACA	UN	21,00
12.09	PONTO DE TOMADA 2P+T PINOS CHATOS E UNIVERSAL 15A - 125-250V, SEM PLACA	UN	68,00
12.10	PONTO DE INTERRUPTOR - TRÊS SIMPLES, 10A - 250V, COM PLACA	UN	16,00
12.11	PERFILADO METÁLICO PERFURADO, 38X38X6000MM	UN	36,00
12.12	ELETROCALHA METÁLICA, GALVANIZADA, PERFURADA, 50X200X3000MM	UN	20,00
12.13	ELETROCALHA METÁLICA, GALVANIZADA, LISA, 50X300X3000MM	UN	15,00
12.14	TUBULAÇÃO EM ELETRODUTO DE PVC RÍGIDO ROSCÁVEL, SEGUNDO NBR 6150, CLASSE B, 32MM - 1" E SUAS CONEXÕES - EMBUTIDA	M	98,00
12.15	LUMINÁRIA LED PARA AMBIENTES INTERNOS	UN	191,00
12.16	CABO DE COBRE 4 X 4,00MM2 1KV FLEX	M	1.200,00
12.17	INSTALAÇÃO DE FOCOS DE LED	UN	4,00
13.00	INSTALAÇÕES HIDROSANITÁRIAS		
13.01	APARELHOS SANITÁRIOS COM ASSENTO	UN	15,00
13.02	CAIXA D'ÁGUA EM FIBRA DE VIDRO, 10.000 LITROS	UN	2,00
13.03	REGISTRO DE GAVETA 1", COM CANOPLA DE ACABAMENTO CROMADO	PC	7,00

CENTRO DE MEDICINA E DIAGNÓSTICO LTDA – CEMED  
 RUA DO PASSEIO 365 – CENTRO SÃO LUÍS – MA FONE (98) 3231-3216  
 CNPJ: 00.782.825/0001-05 e-mail: [hpcemed@hotmail.com](mailto:hpcemed@hotmail.com)

Scanned by CamScanner

Este documento encontra-se registrado no Conselho Regional de Engenharia e Agronomia do Estado do Maranhão, vinculado à Certidão nº 819361/2019, emitida em 19/12/2019.



Certidão nº 819361/2019  
 30/11/2020, 12:22

Chave de Impressão: YaCdy

O documento neste ato registrado foi emitido em 29/08/2019 e contém 7 folhas.

Conselho Regional de Engenharia e Agronomia do Estado do Maranhão

Rua 28 de Julho, nº 214, Centro, São Luís/MA

Tel: + 55 (98) 2106-8300 Fax: + 55 (98) 2106-8300 E-mail: [faleconosco@creama.org.br](mailto:faleconosco@creama.org.br)



**CREA-MA**  
 Conselho Regional de Engenharia e Agronomia do Estado do Maranhão

Impresso em: 30/11/2020, às 12:22.



87/



13.04	REGISTRO DE GAVETA 3/4", COM CANOPLA DE ACABAMENTO CROMADO	PC	9,00
13.05	TUBO DE PVC RÍGIDO SOLDÁVEL, SEGUNDO A NBR 5648, 025MM	M	220,00
13.06	TUBO DE PVC RÍGIDO SOLDÁVEL, SEGUNDO A NBR 5648, 032MM	M	120,00
13.07	PONTO DE ÁGUA FRIA 1/2"	UN	24,00
13.08	PONTO DE ESGOTO SECUNDÁRIO 40mm	UN	13,00
13.09	PONTO DE ESGOTO PRIMÁRIO 10mm	UN	8,00
13.10	FOSSA SÉPTICA 12000L	UN	1,00
13.11	SUMIDOURO/FILTRO 10000L	UN	1,00
14.00	TRATAMENTOS E PINTURAS		
14.01	EMASSAMENTO COM MASSA ACRÍLICA E PINTURA ACRÍLICA 3 DEMÃOS	M2	19.788,00
14.02	EMASSAMENTO COM MASSA EPÓXI E PINTURA EPÓXI 2 DEMÃOS	M2	1.725,00
14.03	PINTURA ESMALTE 3 DEMÃOS	M2	1.239,00
14.04	PINTURA EM ZARCÃO MARÍTIMO	M2	471,00
14.05	CAIAÇÃO 3 DEMÃOS	M2	5.892,00
15.00	SERVIÇOS DIVERSOS		
15.01	EXECUÇÃO DE BATE-MACA TIPO CORRIMÃO	M	820,00
15.02	RECUPERAÇÃO DE ELEMENTOS DE FACHADA	M2	442,00
15.03	RECUPERAÇÃO DE ESTATUAS	UN	6,00
16.00	SERVIÇOS FINAIS		
16.01	LIMPEZA FINAL	M2	12.452,00

SÃO LUÍS 30 DE JULHO DE 2019

Iracema Eliza Martins Bringel  
Sócia-Diretora

CENTRO DE MEDICINA E DIAGNOSTICO LTDA – CEMED  
RUA DO PASSEIO 365 – CENTRO SÃO LUÍS – MA FONE (98) 3231-3216  
CNPJ: 00.782.825/0001-05 e-mail: [hpcemed@hotmail.com](mailto:hpcemed@hotmail.com)

Scanned by CamScanner

Este documento encontra-se registrado no Conselho Regional de Engenharia e Agronomia do Estado do Maranhão, vinculado a Certidão nº 819361/2019, emitida em 19/12/2019 em



Certidão nº 819361/2019  
30/11/2020, 12:22

Chave de Impressão: YaCdy  
O documento neste ato registrado foi emitido em 29/08/2019 e contém 7 folhas



88/

### LAUDO TÉCNICO

Atesto para os devidos fins, que a empresa **EMPRESA DE REQUALIFICAÇÃO OBRAS E SERVICOS LTDA**, CNPJ de nº **07.393.160/0001-97**, estabelecida na **Rua Militao Barros, nº 21, Bairro Beira Rio – Penalva/MA, CEP 65213-000**. Sob responsabilidade técnica de **Ricardo Manoel de Freitas Figueiredo**, registrado no CREA sob nº **1105341216**, executou para a empresa **Centro de Medicina Diagnóstica LTDA**, CNPJ de nº **00.782.825/0001-05** no período de **27/06/2017** até **27/06/2018** os serviços de reforma e manutenção preventiva e corretiva do **Hospital Português - CEMED**, conforme o contrato firmado, de acordo com a **ART MA20190266007**.

Contratante:	Centro de Medicina Diagnóstica
CNPJ:	00.782.825/0001-05
Endereço da Obra:	Rua do Passeio, nº 365, Centro – São Luis/MA – CEP: 65099-110
Data da Assinatura do Contrato:	23/06/2017
Vigência do Contrato:	1 ano
Data de Início:	27/06/2017
Data Fim:	27/06/2018
Objeto do Contrato:	Reforma e manutenção preventiva e corretiva do Hospital Português - CEMED

Afirmo, que constatei no local a obra/serviço e no período acima a veracidade das informações do atestado técnico emitido pelo **CENTRO DE MEDICINA DIAGNOSTICA LTDA**, relativo as descrições dos itens/atividades desenvolvidas em quantitativos e qualitativamente especificados na execução.

Laudo de responsabilidade técnica do Engenheiro Civil, **Ricardo Alberto Barros Aguado**, CREA-MA: **1114505064**, relativo a ART do laudo técnico: **MA20190266527**

São Luis, 01/07/2019

Ricardo Alberto Barros Aguado  
Engenheiro Civil  
CREA-108450-MA

Ricardo Alberto Barros Aguado  
Eng. Civil – CREA MA 111450506-4

Este documento encontra-se registrado no Conselho Regional de Engenharia e Agronomia do Estado do Maranhão, vinculado a Certidão nº 819361/2019, emitida em 19/12/2019

Certidão nº 819361/2019  
30/11/2020, 12:22

Chave de Impressão: Y4Cdy

O documento neste ato registrado foi emitido em 29/08/2019 e contém 7 folhas

Scanned by CamScanner



89/



Certidão de Acervo Técnico - CAT  
Resolução Nº 1025 de 30 de Outubro de 2009  
Resolução Nº 218 de 29 de Junho de 1973

CREA-MA

Página 1/53  
Processo nº 00108322  
Fls nº 498  
CAT COM REGISTRO DE ATESTADO  
VISTO  
779782/2017  
Atividade concluída

Conselho Regional de Engenharia e Agronomia do Estado do Maranhão

CERTIFICAMOS, em cumprimento ao disposto na Resolução nº 1.025, de 30 de outubro de 2009, do Confea, que consta dos assentamentos deste Conselho Regional de Engenharia e Agronomia do Estado do Maranhão - Crea-MA, o Acervo Técnico do profissional **RICARDO MANOEL DE FREITAS FIGUEIREDO** referente à(s) Anotação(ões) de Responsabilidade Técnica - ART abaixo discriminada(s):

Profissional: **RICARDO MANOEL DE FREITAS FIGUEIREDO**  
Registro: 1105341216MA RNP: 1105341216  
Título profissional: ENGENHEIRO CIVIL

Número da ART: 00011053412165055110 Tipo de ART: ART Registrada em: 31/03/2014 Baixada em: 14/02/2017  
Forma de registro: INICIAL Participação técnica: CO-RESPONSÁVEL  
Empresa contratada:

Contratante: **GOMES SODRE ENGENHARIA LTDA** CPF/CNPJ: 11.004.413/0001-60  
Endereço do contratante: RUA DAS PALMEIRAS 2 Nº:  
Complemento: Bairro: RENASCENCA  
Cidade: SAO LUIS UF: MA CEP: 65075000

Contrato: Celebrado em:  
Valor do contrato: R\$ 5.000,00 Tipo de contratante: Pessoa Jurídica

Ação institucional: Outros Nº:  
Endereço da obra/serviço: RUA CANDIDO RIBEIRO, COMPLEXO SANTA AMÉLIA Bairro: CENTRO HISTÓRICO  
Complemento: UF: MA CEP: 65085580  
Cidade: SAO LUIS

Data de início: 27/01/2011 Conclusão efetiva: 30/03/2014

Finalidade: SEM DEFINIÇÃO

Proprietário: PREFEITURA DE CAMPOS DA UFMA CPF/CNPJ: 06.279.103/0001-19

Atividade Técnica: 1 - ATUACAO #A0110 - EDIFICIOS DE ALVENARIA P/ FINS DIVERSOS 53 - EXECUCAO 7 OBRAS; 1 - ATUACAO #A0125 - EDIFICIOS ESPECIFICOS - AUDITORIO, TEATRO OU CINEMA 53 - EXECUCAO 2 OBRAS; 1 - ATUACAO #A0126 - EDIFICIOS ESPECIFICOS - HOTEL OU MOTEL 53 - EXECUCAO 2 OBRAS; 1 - ATUACAO #A0199 - SERVICOS AFINS E CORRELATOS EM EDIFICACOES 53 - EXECUCAO 14200 M2; 1 - ATUACAO #A0302 - ESTRUTURA METALICA 53 - EXECUCAO 126000 Kg; 1 - ATUACAO #A0601 - FUNDACOES PROFUNDAS 53 - EXECUCAO 1800 M;

Observações

EXECUCAO DOS SERVIÇOS DE ENGENHARIA; ASSUMINDO A CORRESPONSABILIDADE TECNICA DA EXECUCAO DOS SERVICOS DE RESTAURACAO E REQUALIFICACAO DO CONJUNTO EDIFICADO DA ANTIGA FABRICA SANTA AMELIA. CONTRATO 24/2010 - CEL - PRECA, SICOM N. 56/2010 OS N. 047/2010

Informações Complementares

CERTIFICAMOS, finalmente, que se encontra vinculado à presente Certidão de Acervo Técnico – CAT, o atestado contendo 52 folha(s), expedido pelo contratante da obra/serviço, a quem cabe a responsabilidade pela veracidade e exatidão das informações nele constantes.

Certidão de Acervo Técnico nº 779782/2017  
15/05/2017  
3W9a3

A Certidão de Acervo Técnico (CAT) à qual o atestado está vinculado constituirá prova da capacidade técnico-profissional da pessoa jurídica somente se o responsável técnico indicado estiver ou venha a ser integrado ao seu quadro técnico por meio de declaração entregue no momento da habilitação ou da entrega das propostas.

Certificamos que se encontra vinculado à presente CAT o atestado apresentado em cumprimento à Lei nº 8.666/93, expedido pela pessoa jurídica contratante, a quem cabe a responsabilidade pela veracidade e exatidão das informações nele constantes. É de responsabilidade deste Conselho a verificação da atividade profissional em conformidade com a Lei nº 5.194/66 e Resoluções do Conselho Federal de Engenharia e Agronomia - CONFEA.

Esta certidão perderá a validade, caso ocorra qualquer alteração posterior dos elementos cadastrais nela contidos.

Fica(m) Excluído(s), no entanto, o(s) serviço(s) cujas atribuições não competem ao(s) profissional(is) em questão.

A autenticidade desta Certidão pode ser verificada em: <https://crea-ma.sitac.com.br/publico/>, com a chave: 3W9a3

Conselho Regional de Engenharia e Agronomia do Estado do Maranhão

Rua 28 de Julho, nº 214, Centro, São Luis/MA

Tel: + 55 (98) 2106-8300 Fax: + 55 (98) 2106-8300 E-mail: faleconosco@creama.org.br



Impresso em: 30/11/2020, às 12:15.



90/

**ATESTADO DE CAPACIDADE TÉCNICA**

Atestamos para os devidos fins que o Engenheiro Civil Ricardo Manoel de Freitas Figueiredo, Registro Nacional CONFEA N°. 110534121-6 CREA: 8898DMA, executou os serviços especificados na planilha abaixo, em conformidade com as condições contratuais, normas e especificações técnicas, não havendo nada que desabone a capacidade técnica do mesmo. A contratante dos serviços foi a empresa GOMES SODRÉ ENGENHARIA EIRELI inscrita no CNPJ: 11.004.413/0001-60 localizada na Rua das Palmeiras nº2 Jardim Renascença. Os serviços executados são de propriedade da PREFEITURA DE CAMPOS DA UFMA- FUNDACAO UNIVERSIDADE FEDERAL DO MARANHAO inscrita no CNPJ: 06.279.103/0001-19, localizada Av. dos Portugueses, 1966 - Bacanga, São Luís – MA, o local dos serviços foram executados no seguinte endereço: Rua Cândido Ribeiro, Centro Histórico, Complexo Fábrica Santa Amélia (Unidade de Ensino, Unidade Hoteleira, Laboratório, Empresa Junior, Biblioteca e Auditório) Área de 7.359,00 m², no período de 27/01/2011 a 30/03/2014.

Descrição do contrato: EXECUCAO DOS SERVIÇOS DE ENGENHARIA; ASSUMINDO A CORRESPONSABILIDADE TECNICA DA EXECUCAO DOS SERVICOS DE RESTAURACAO E REQUALIFICACAO DO CONJUNTO EDIFICADO DA ANTIGA FABRICA SANTA AMELIA. CONTRATO 24/2010 - CEL - PRECA, SICOM N. 56/2010 OS N. 047/2010.

A Anotação de Responsabilidade Técnica referente a execução deste objeto de contrato foi registrado sob o número Nº 00011053412165055110.

ITEM	DESCRIÇÃO	UNID.	QUANT
01	SERVIÇOS PRELIMINARES		
01.01	LIMPEZA DA ÁREA	M2	6.590,00
01.02	LIGAÇÃO PROVISÓRIA DE ENERGIA	UN	1,00
01.03	LIGAÇÃO PROVISÓRIA DE ÁGUA E ESGOTO	UN	1,00
01.04	PLACA DA OBRA (PADRÃO GOVERNO FEDERAL)	UN	1,00
01.05	TAPUME EM CHAPA METALICA COM ADESIVO	M	140,45
01.06	ANDAIME FACHADEIRO	M2	1.730,63
01.07	LOCAÇÃO DA OBRA	M2	4.770,27
01.08	ART	UNID	1,00
01.09	PROTECAO DE FACHADA COM TELA DE POLIPROPILENO FIXADA EM ESTRUTURA DE MADEIRA COM ARAME GALVANIZADO (CÓD. SINAPI 73804/001)	M2	164,00
01.10	EXECUÇÃO DE ESCADA DE SERVIÇO DO TÉRREO AO 1º PAVIMENTO COM MADEIRA DE 2A	M2	12,00
01.11	ESCAVAÇÃO CUIDADOSA EM SOLO DE 2ª CATEGORIA COM ACOMPANHAMENTO/ MONITORAMENTO DE ARQUEÓLOGO	M3	1.136,00

GOMES SODRÉ ENGENHARIA EIRELI  
 Rua das Palmeiras, 02, Qd 62, Renascença I - São Luís - MA - CEP 65075-300 - CNPJ: 11.004.413/0001-60 - I.E.: 12.094.817-8  
 Fone/Fax: (98) 3256-1174 e-mail: gse@gomessodre.com.br

Este documento encontra-se registrado no Conselho Regional de Engenharia e Agronomia do Estado do Maranhão, vinculado a Certidão nº 779782/2017, emitida em 15/05/2017.

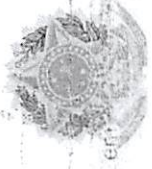

Certidão nº 779782/2017  
 30/11/2020, 12:15  
 Chave de impressão: 3W9a3  
 O documento neste ato registrado foi emitido em 15/05/2017 e contém 52 folhas.

Scanned by CamScanner



91/



**GOMES SODRÉ**  
 Engenharia

01.12	EXECUÇÃO DE GUARDA CORPO PROVISÓRIO H=1,00M DE MADEIRA DE SEGUNDA	M	31,00
01.13	ANDAIME TUBULAR METÁLICO	M2/MÊS	6.300,00
01.14	ANDAIME TIPO ROHR INCLUSIVE MONTAGEM E DESMONTAGEM	M2/MÊS	9.500,00
01.15	LIMPEZA DE MURO DE ARRIMO COM APLICAÇÃO DE HERBICIDA	M2	440,00
01.16	LIMPEZA ESPECIAL DA FONTE/ RESERVATÓRIO E DO SEU ENTORNO, TRANSPORTE HORIZONTAL E BOTA FORA	M3	30,00
01.17	LIMPEZA DO QUINTAL INCLUINDO CAPINA E CORTE - COM REMOÇÃO DE SUCATA	M2	1.656,21
01.18	REATERRO APILOADO (MANUAL) DE VALA COM DESLOCAMENTO DE MATERIAL EM CAMADAS DE 20 CM (CÓD. SINAPI: 73904/002)	M3	267,00
01.19	ESCAVAÇÃO MECANIZADA EM SOLO DE 2ª CATEGORIA COM ACOMPANHAMENTO ARQUEOLÓGICO	M3	972,00
01.20	ESCORAMENTO CONTÍNUO DE VALAS	M2	15,00
01.21	MOBILIZAÇÃO DE MÁQUINAS E EQUIPAMENTOS	UN	1,00
01.22	MOBILIZACAO E DESMOBILIZACAO DE EQUIPAMENTO DE SONDAGEM A PERCUSSAO (CÓD. SINAPI: 72733)	UN	9,00
01.23	DEDETIZAÇÃO	M2	3.012,00
01.24	ARTE E PLOTAGEM EDUCATIVA APLICADO EM TAPUME	M2	21,00
01.25	ANÁLISE LABORATORIAL DE ARGAMASSA DE REBOCO	UN	2,00
02	DEMOLIÇÃO E REMOÇÕES		
02.01	DEMOLIÇÃO DE REVESTIMENTO EM ALVENARIA DE PEDRA OU DEMOLIÇÃO DE REVESTIMENTO EM ARGAMASSA	M2	6.519,20
02.02	DEMOLIÇÃO DE ALVENARIAS EM GERAL	M2	558,88
02.03	DEMOLIÇÃO DE PISO EXISTENTE, CERÂMICO OU CIMENTADO, INCLUSIVE CONTRAPISO E LASTRO	M2	2.261,69
02.04	ESCAVAÇÃO DO TERRENO	M3	46,00
02.05	REMOÇÃO DE ESQUADRIAS EXISTENTES PARA RESTAURO E REAPROVEITAMENTO	UN	76,00
02.06	REMOÇÃO DE LOUÇAS E METAIS	UN	14,00
02.07	RETIRADA DO ENTELHAMENTO EM TELHAS CERÂMICAS TIPO COLONIAL E FRANCESA COM REAPROVEITAMENTO	M2	1.955,06
02.08	TRANSPORTE HORIZONTAL E BOTA-FORA DE MATERIAL EXCEDENTE	M3	8.616,00
02.09	REMOÇÃO E CARGA MANUAL DE ENTULHO EM CAÇAMBA ESTACIONÁRIA (cód. Sinapi: 72897)	M3	8.616,00
02.10	RETIRA DA BEIRAL TIPO DUPLA BICA	M	13,00
02.11	RETIRADA DE PILARES METÁLICOS EM FERRO FUNDIDO	UN	3,00
02.12	REMOÇÃO CUIDADOSA DE BARROTES PARA SELEÇÃO DE PEÇAS E RESTAURO	M	961,65

GOMES SODRÉ ENGENHARIA EIRELI  
 Rua das Palmeiras, 01, Qd 02, Beneditina - São Luis - MA - CEP 65075-300 - CNPJ: 11.004.413/0001-60 - Fone: 12 094 837 8  
 Fone/Fax: (98) 3255 11 74 - e-mail: gse@gomessodre.com.br

Scanned by CamScanner

Este documento encontra-se registrado no Conselho Regional de Engenharia e Agronomia do Estado do Maranhão, vinculado à Certidão nº 779782/2017, emitida em 15/05/2017.

Certidão nº 779782/2017  
 30/11/2020, 12:15

Chave de Impressão: 3W9a3

O documento neste ato registrado foi emitido em 15/05/2017 e contém 52 folhas.



921

**GOMES SODRÉ**  
 engenharia

02.13	RETIRADA DE POSTE DE CONCRETO	UN	2,00
02.14	RETIRADA DE ESTEIO DE SUSTENTAÇÃO ESTRUTURAL DE PAREDE	M	6,00
02.15	DEMOLIÇÃO DE CONCRETO ARMADO	M3	61,00
02.16	RETIRADA DE ENCALIÇAMENTO	M2	32,00
02.17	RETIRADA DE CALHA FERRO FUNDIDO	M	256,00
02.18	DEMOLIÇÃO DE CONCRETO CICLÓPICO EM PAVIMENTO BEM 1, SUB LASTRO H=15CM	M2	1.791,00
02.19	RETIRADA DE DUTOS DE DRENAGEM	M	78,00
02.20	DESMONTAGEM DE ESTRUTURA DE MADEIRA COM TESOURAS PARA TELHAS CERAMICAS	M2	705,00
02.21	RETIRADA DE ASSOALHO DE MADEIRA, EXCLUSIVE RETIRADA DE VIGAMENTO (CÓD. SINAPI: 72240) M2 9,08	M2	412,00
02.22	RETIRADA DE ARBUSTOS ENCROSTADA NO MACIÇO	M2	834,00
02.23	REMOÇÃO DE ÁRVORE DE GRANDE PORTE	UN	1,00
03	ESTRUTURA		
03.01	CONCRETO USINADO FCK 10,0 MPA LANÇADO EM FUNDAÇÃO	M3	34,20
03.02	FORMA DE CHAPA DE MADEIRA COMPENSADA PLASTIFICADA, E= 12MM	M2	2.808,00
03.03	ARMAÇÃO AÇO CA-50	KG	23.166,00
03.04	ARMAÇÃO AÇO CA-60	M3	3.474,00
03.05	CONCRETO USINADO FCK 30MPA LANÇADO EM ESTRUTURA DE CONCRETO ARMADO	M3	234,00
03.06	IMPERMEABILIZAÇÃO COM MANTA ASFALTICA EM ESTRUTURAS	M2	70,00
03.07	LAJE PRE-FABRICADA DE PISO (H=14cm), DIMENSIONADA PARA SOBRECARGA DE 1,00 TONELADA POR M <sup>2</sup> , COM VIGOTA PROTENDIDA E LAJOTA CERÂMICA, RECOBRIMENTO EM CONCRETO 30 MPA COM e=6cm	M2	403,00
03.08	LAJE PRE-FABRICADA DE PISO (H=14cm), DIMENSIONADA PARA SOBRECARGA DE 0,50 TONELADA POR M <sup>2</sup> , COM PAINEL TRELÇADO; RECOBRIMENTO EM CONCRETO 30 MPA COM e=12cm	M2	550,00
03.09	RESTAURAÇÃO E RECOLOCAÇÃO DE PILARES METÁLICOS DE FERRO FUNDIDO (DE 6 METROS, 144 KG POR M, DIAMETRO DE 35cm), COM TRATAMENTO MECÂNICO ST3, PINTURA EPOXI, APLICAÇÃO DE ALCATRÃO DE ULHA NA BASE ENTERRADA	UN	3,00
03.10	RESTAURAÇÃO DE PILARES METÁLICOS DE FERRO FUNDIDO (DE 6 METROS, 144 KG POR M, DIAMETRO DE 35cm), COM TRATAMENTO MECÂNICO ST3, PINTURA EPOXI, APLICAÇÃO DE ALCATRÃO DE ULHA NA BASE ENTERRADA	UN	52,00
03.11	EXECUÇÃO DE ESTRUTURA METÁLICA AÇO A-350 DE APOIO DA CAIXA D'ÁGUA	KG	7.428,98

GOMES SODRÉ ENGENHARIA EIRELI

Rua das Palmeiras, 02, Qd 62, Renascença I - São Luis - MA - CEP 65075-300 - CNPJ: 11.004.413/0001-60 - I.E: 12.094.637.8  
Fone/Fax: (98) 3256.1174 - e-mail: gse@gomessodre.com.br

Este documento encontra-se registrado no Conselho Regional de Engenharia e Agronomia do Estado do Maranhão, vinculado à Certidão nº 779782/2017, emitida em 15/05/2017.

Certidão nº 779782/2017  
30/11/2020, 12:15

Chave de Impressão: 3W9a3

O documento neste ato registrado foi emitido em 15/05/2017 e contém 52 folhas.

Scanned by CamScanner

Conselho Regional de Engenharia e Agronomia do Estado do Maranhão

Rua 28 de Julho, nº 214, Centro, São Luis/MA

Tel: + 55 (98) 2106-8300 Fax: + 55 (98) 2106-8300 E-mail: faleconosco@creama.org.br

**CREA-MA**  
 Conselho Regional de Engenharia e Agronomia do Estado do Maranhão

Impresso em: 30/11/2020, às 12:15.



93/

**GOMES SODRÉ**  
 engenharia

03.12	ESCORAMENTO/ ESTABILIZAÇÃO DE VÃOS/ ALVENARIA DE PEDRA COM PEÇAS DE MADEIRA DE LEI 3X6"; CONSIDERANDO 2M³ PARA CADA 1M² DE ÁREA ESCORADA	M3	45,00
03.13	DESFORMA DE ESTRUTURAS, ALT. OU PROFUND. MAIOR QUE 1,50M (CÓD. SINAPI: 73732)	M2	3.327,00
03.14	RESTAURAÇÃO DE EXTREMIDADES DAS VIGAS METÁLICAS COM 45KG/ EXTREMIDADE COM APLICAÇÃO ALCATRAÇO DE HULHA	UN	16,00
03.15	RESTAURAÇÃO DE BARROTEAMENTO DE MADEIRA ANTIGO SEÇÃO MÉDIA 16X18cm	M	218,00
03.16	EXECUÇÃO DE BARROTE NOVO EM MADEIRA DE LEI (Ipé) SEÇÃO MÉDIA 16X18cm	M	908,00
03.17	ESCORAMENTO/CIMBRAMENTO METÁLICO PARA LAJES	M3	1.135,00
03.18	ESTABILIZAÇÃO DO TERRENO EM SOLO CIMENTO NO TRAÇO 1:5:5, COM COMPACTAÇÃO MECÂNICA	M3	228,80
03.19	RESTAURAÇÃO E ESTABILIZAÇÃO DA BASE DA CHAMINÉ DE 27 METROS	M3	12,00
03.20	EXECUÇÃO DE ESTRUTURA DE MADEIRA NA FACHADA DO MIRANTE COM PASSARELA DE ACESSO	UN	1,00
03.21	RESTAURAÇÃO E RECOLOCAÇÃO DO BARROTEAMENTO DE MADEIRA DE LEI LAVRADA RESTAURADO E TRATADO	M	365,00
03.22	RESTAURAÇÃO DE ARCO DE VÃOS EM ESTRUTURA DE MADEIRA	UN	5,00
03.23	RESTAURAÇÃO E REFORÇO ESTRUTURAL DO PERFIL METÁLICO DE APOIO AS PAREDES LATERAIS DO MIRANTE (SEÇÃO I) ; COM BASES DE CONCRETO ARMADO - 30 MPA BEM 01	UN	4,00
03.24	REFORÇO ESTRUTURAL COM CONCRETO CICLÓPICO COM ARGAMASSA NÃO RETRÁTIL IMPERMEABILIZADA NAS SALAS DE AULA DA FACHADA FRONTAL	M3	13,15
04	ESTRUTURA METÁLICA E COBERTURA		
04.01	ESTRUTURA METÁLICA DE COBERTURA, PILARES E VIGAS E TESOURAS	KG	62.965,12
04.02	ESTRUTURA METÁLICA EXISTENTE 35KG/M2 (TESOURAS E RIPAS EM PERFIS METÁLICOS) - RESTAURAÇÃO, LIMPEZA ST3 E APLICAÇÃO DE NOVA PINTURA EPOXI	M2	720,00
04.03	ESTRUTURA EM MADEIRA PARA TELHA CERÂMICA (TIPO COLONIAL OU FRANCESA) - PARAJU, CUMARU OU MAÇARANDUBA (1º PAV; MIRANTE; SUBESTAÇÃO; GRÊMIO E ACESSO AO PAV INF) TESOURAS TERÇAS CAIBROS E RIPAS	M2	3.636,54
04.04	COBERTURA EM TELHA CERÂMICA, TIPO FRANCESA	M2	1.020,00
04.05	CALHA EM CHAPA GALVANIZADA	M	459,00
04.06	RUFO EM CHAPA GALVANIZADA	M	151,00
04.07	ESCORAMENTO DE VÃOS COM PEÇAS DE MADEIRA DE LEI 3X6"; CONSIDERANDO 2M³ PARA CADA 1M² DE ÁREA ESCORADA	M3	238,00
04.08	EXECUÇÃO DE COSTURA DE ALVENARIA DE PEDRA COM RACHADURA COM GRAMPEAMENTO COM AÇO DE BITOLA 3/8"	M2	87,00

Este documento encontra-se registrado no Conselho Regional de Engenharia e Agronomia do Estado do Maranhão, vinculado a Certidão nº 779782/2017, em 15/05/2017

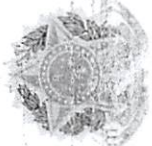

Certidão nº 779782/2017  
 30/11/2020, 12:15  
 Chave de Impressão: 349a3  
 O documento neste ato registrado foi emitido em 15/05/2017 e contém 52 folhas

GOMES SODRÉ ENGENHARIA EIRELI  
 Rua das Palmeiras, 02, Qd. 62, Renascença - São Luís - MA - CEP 65075-100 - CNPJ: 11.004.413/0001-60 - I.E.: 12.094.637-8  
 Fone/Fax: (98) 3256.1174 - e-mail: gse@gomes Sodre.com.br

Scanned by CamScanner

Conselho Regional de Engenharia e Agronomia do Estado do Maranhão  
 Rua 28 de Julho, nº 214, Centro, São Luís/MA  
 Tel: + 55 (98) 2106-8300 Fax: + 55 (98) 2106-8300 E-mail: faleconosco@creama.org.br



Impresso em: 30/11/2020, às 12:15.



94/

**GOMES SODRÉ**  
 Engenharia

04.09	RESTAURAÇÃO DE VIGAS METÁLICAS EM PERFIL I DE VALOR HISTÓRICO 32,7 kg/ml ; 0,6M² DE ÁREA RESTAURADA POR METRO LINEAR;	KG	1.690,00
04.10	RESTAURAÇÃO DE TESOURAS METÁLICAS DE FERRO FUNDIDO DE VALOR HISTÓRICO 90 kg/UN;	UN	113,00
04.11	RUFO DE CONCRETO ARMADO	M	101,00
04.12	RESTAURAÇÃO ESTRUTURA DE MADEIRA PARA COBERTURA DE TELHA CERÂMICA	M2	658,00
04.13	RESTAURAÇÃO DE BEIRAL TIPO DUPLA BICA	M	92,00
04.14	EXECUÇÃO DE CACHORRO DE MADEIRA TRABALHADO RÉPLICA DO ORIGINAL	UN	120,00
04.15	RESTAURAÇÃO DE EXTREMIDADES DE RIPAS METÁLICAS INCRUSTADAS NO MACIÇO	UN	255,00
04.16	EXECUÇÃO DE BEIRAL ESTILO COLONIAL PORTUGUÊS COM DUAS FIADAS DE TELHAS EMBOÇADAS - DUPLA BICA	M	13,00
04.17	DRENAGEM DA COBERTURA COM TUBOS DE QUEDA EM PVC 100mm FIXADO COM ABRAÇADEIRAS	M	196,00
04.18	CONDUTOR VERTICAL DE ZINCO DN 100	M	61,50
04.19	MUDANÇA DE ESPAÇAMENTO DE RIPAS METÁLICAS PARA ADEQUAÇÃO DO TAMANHO DAS TELHAS FRANCESAS	M2	613,00
04.20	RECOLOCAÇÃO DE TELHAS FRANCESAS - SEM MATERIAL	M2	1.155,00
04.21	EMBOÇAMENTO DE CUMEEIRA E ESPIGÃO	M	390,00
04.22	MANTA TIPO LÂMINA ALUMINIZADA DUPLA FACE ISOLANTE REFLETIVA FIXADA SOBRE OS CAIBROS	M2	3.635,00
04.23	RETIRADA E RECOLOCAÇÃO DE TELHAS SEM FORNECIMENTO DO MATERIAL COM GRAMPEAMENTO COM ARAME DE COBRE Nº 11	M2	273,70
04.24	COBERTURA DE TELHA CERÂMICA PAULISTA Prensada COM ENCAIXE	M2	3.635,00
04.25	SUBSTITUIÇÃO DE FUNIL DE ZINCO PARA CALHAS DE COBERTURA	UN	8,00
04.26	EXECUÇÃO DE ESTRUTURA METÁLICA VIGAS, PILARES - AUDITÓRIO	KG	46.613,16
04.27	EXECUÇÃO DE ESTRUTURA EM PRÉDIO HISTÓRICO DE VIGAS E PILARES METÁLICO EM PERFIL " I E H " PARA MEZANINO, GRÊMIO E ANEXO A ÁREA DO CAFÉ	KG	46.673,67
04.28	ABERTURA E FECHAMENTO DO MACIÇO PARA RESTAURAÇÃO E REFORÇO DAS EXTREMIDADES DAS TESOURAS METÁLICAS, COM TROCAS DE PEÇAS QUANDO NECESSÁRIO, TRATAMENTO ST3 E APLICAÇÃO DE ALCATRÃO DE HULHA E PINTURA EPOXI	UN	69,00
04.29	RESTAURAÇÃO DE ESTRUTURA METÁLICA EM FERRO FUNDIDO DE COBERTURA COM MÉTODO ST3 E TROCA DE TRECHOS DANIFICADOS; MÉDIA DE 11 KG DE FERRO PO M²	M2	1.807,00
04.30	RESTAURAÇÃO COM LAVAGEM MECÂNICA DE TELHAS FRANCESAS E COLONIAL, COM APLICAÇÃO DE SILICONE	UN	16.633,00
04.31	RESTAURAÇÃO DE CALHA DE FERRO FUNDIDO DE VALOR HISTÓRICO	M	194,10

*Handwritten signatures and initials:*  
 4  
 5  
 [Signature]

GOMES SODRÉ ENGENHARIA CIVIL  
 Rua das Palmeiras, 02, Qd. 62, Renascença I - São Luis - MA - CEP 65075-300 - CNPJ: 11.004.413/0001-60 - I.E.: 12.094.837-2  
 Fone/Fax: (98) 3256 1174 - e-mail: gse@gomessodre.com.br

Scanned by CamScanner



Este documento encontra-se registrado no Conselho Regional de Engenharia e Agronomia do Estado do Maranhão, vinculado à Certidão nº 779782/2017, emitida em 15/05/2017 em



Certidão nº 779782/2017  
 30/11/2020, 12:15  
 Chave de Impressão: 3W9a3

O documento neste ato registrado foi emitido em 15/05/2017 e contém 52 folhas

95/

**GOMES SODRÉ**  
engenharia

04.32	RETIRADA DE PEÇAS DE MADEIRA (0,17X0,17X6M) DE SUSTENTAÇÃO DOS ANTIGOS TEARES, COM APOIO DE TIRANTES- INCLUSIVE TRANSPORTE VERTICAL, HORIZONTAL, ABERTURA E FECHAMENTO DE MACIÇO DE PEDRA ARGAMASSADA	UNID	101,00
04.33	SUBSTITUIÇÃO DE PEÇA DE MADEIRA POR PERFIL METÁLICO COM ALMA DE 25CM E ABA DE 15CM, NA VARANDA NORTE DO 1º PAVIMENTO	UNID	1,00
05	ALVENARIAS E FECHAMENTOS		
05.01	ALVENARIA DE TIJOLOS CERÂMICO FURADO E= 09CM 1/2 VEZ	M2	5.050,00
05.02	ALVENARIA DE TIJOLO CERÂMICO FURADO E=14CM	M2	996,00
05.03	ALVENARIA DE TIJOLO CERÂMICO FURADO E=19CM	M2	414,00
05.04	APERTO DE ALVENARIAS COM ARGAMASSA EXPANSIVA, E= 09CM	M	351,69
05.05	APERTO DE ALVENARIAS COM ARGAMASSA EXPANSIVA, E= 09CM	M	36,01
05.06	APERTO DE ALVENARIAS COM ARGAMASSA EXPANSIVA, E= 09CM	M	83,91
05.07	ALVENARIA DE BLOCOS CHEIOS DE CONCRETO ESTRUTURAL ESPESSURA DE 15CM	M2	353,00
05.08	ALVENARIA DE BLOCOS CHEIOS DE CONCRETO ESTRUTURAL ESPESSURA DE 25CM	M2	73,00
05.09	VERGAS E CONTRA-VERGAS EM CONCRETO ARMADO	M3	4,68
05.10	ALVENARIA DE EMBASAMENTO COM PEDRA ARGAMASSADA	M3	39,00
05.11	ESCARIFICAÇÃO E EMBRECHAMENTO DE ALVENARIA DE PEDRA ARGAMASSADA	M2	85,00
05.12	RESTAURAÇÃO DE PAREDE EM ALVENARIA DE TAIPA DE AMARRAÇÃO EM CRUZ DE SANTO ANDRÉ, COM SUBSTITUIÇÃO PEÇAS DE MADEIRA LAVRADA COMPOMETIDAS PELA AÇÃO DE XILÓFAGOS, RECOMPOSIÇÃO DE ARGAMASSA DE PREENCHIMENTO E ESCORAMENTO ESPECIAL DE MADEIRA EM ALVENARIA	M2	124,00
05.13	EXECUÇÃO DE TAIPA DE ALVENARIA DE CRUZ DE SANTO ANDRÉ	M2	32,00
05.14	EXECUÇÃO DE MURO DE ARRIMO EM BLOCO DE CONCRETO ESTRUTURAL e=19cm E AÇO 3/8"	M	23,10
05.15	EXECUÇÃO DO MURO DE ARRIMO EM ALVENARIA DE PEDRA ARGAMASSADA e= 40CM	M3	7,00
05.16	RESTAURAÇÃO/RECONSTITUIÇÃO EM PAREDES DE AMARRAÇÃO INGLESA	M2	55,00
06	IMPERMEABILIZAÇÃO		
06.01	ARGAMASSA POLIMÉRICA	M2	286,33
06.02	CAMADA DE REGULARIZAÇÃO E DEFINIÇÃO DE CAIMENTOS	M2	325,33
06.03	MANTA ASFÁLTICA ESTRUTURADA E= 4,0MM, INCLUSIVE PROTEÇÃO MECÂNICA	M2	137,00
06.04	IMPERMEABILIZAÇÃO DE CISTERNA igólfex preto	M2	82,00
07	REVESTIMENTOS INTERNOS E EXTERNOS		

*Handwritten signature and initials*

6

GOMES SODRÉ ENGENHARIA EIRELI  
Rua das Palmeiras, 02, Qd 62, Penassembla - São Luis - MA - CEP 65075-109 - C/P: 11.004.413/0001-60 - IE: 12.094.617-2  
Fone/Fax: (98) 3256.1174 - e-mail: gse@gomessodre.com.br

Este documento encontra-se registrado no Conselho Regional de Engenharia e Agronomia do Estado do Maranhão, vinculado à Certidão nº 779782/2017, emitida em 15/05/2017



Certidão nº 779782/2017  
30/11/2020, 12:15

Chave de Impressão: 3W9a3

O documento neste ato registrado foi emitido em 15/05/2017 e contém 52 folhas

Scanned by CamScanner

*Handwritten initials and marks*



**GOMES SODRÉ**  
 engenharia

07.01	CHAPISCO 1:3	M2	16.256,87
07.02	EMBOÇO 1:4	M2	16.256,87
07.03	REBOCO 1:5	M2	15.726,04
07.04	CERÂMICA ESMALTADA 20X20 CM, COR BRANCA REF. LINHA WHITE BASIC MATE / CECRISA	M2	530,83
07.05	SUBSTITUIÇÃO DE ADOBE DESAGRAGADO DE PAREDES	M2	45,00
07.06	PORCELANATO RETIFICADO 30X60CM COR BRANCO ACABAMENTO ACETINADO	M2	144,12
07.07	ARREMATÉ CERÂMICO REF. MODELO TECHNO LONDON WHITE 5X20CM, PORTOBELLO	M	204,69
08	PAVIMENTAÇÃO		
08.01	LASTRO DE CONCRETO 5CM 1:3:5	M2	3.995,96
08.02	CAMADA DE REGULARIZAÇÃO	M2	1.062,26
08.03	PISO EM CERÂMICA ANTIDERRAPANTE, PEI-5 40X40, REF. LINHA LASER, COR CINZA / PORTOBELLO	M2	421,88
08.04	ESCALADA COM PISOS E ESPELHOS EM BOM ESTADO DE CONSERVAÇÃO. APLICAR CALAFETAÇÃO E RASPAGEM	M2	17,53
08.05	PORCELANATO 60X120CM, COR CITY CEMENT - PORTOBELLO	M2	64,65
08.06	GRANITO CINZA ANDORINHA ESP= 20MM	M2	107,82
08.07	RESTAURO DE PISO EM TABUADO DE MADEIRA DE LEI, A SER MANTIDO SUBSTITUINDO-SE AS PEÇAS DANIFICADAS E COMPLEMENTANDO TRECHOS COM PERDAS. FIXAR TRECHOS EM DESPRENDIMENTO EXECUTAR CALAFETAÇÃO E APLICAR RASPAGEM MÁQUINA	M2	510,33
08.08	ASSOALHO PROVISÓRIO DE MADEIRA NAS LATERAIS DA ESCADA DE SERVIÇO	M2	8,00
08.09	RESTAURAÇÃO E LIMPEZA DE PEDRA DE MÁRMORE DE LIOZ OU CANTARIA, INCLUSIVE APLICAÇÃO DE PRÓTESES QUANDO NECESSÁRIO	M2	25,00
08.10	APILOAMENTO DE SUPERFÍCIE	M2	2.909,52
08.11	RESTAURAÇÃO DE ESCADA DE MADEIRA EM JACARANDÁ INCLUSIVE TROCA DE PEÇAS DANIFICADAS DA ESTRUTURA, BALAUSTRÉ E PISO	UN	1,00
08.12	REATERRO E COMPACTAÇÃO MECANICO DE VALA COM COMPACTADOR MANUAL (CÓD. SINAPI: 74015/001 ) M3 13,54	M3	112,00
08.13	EXECUÇÃO EM PRÉDIO HISTÓRICO DE PISO DE ALTA RESISTÊNCIA TIPO KORODUR 15mm; POLIMENTO SUPERFICIAL COM APLICAÇÃO DE SELADOR E CERA MELANIZADA ANTIDERRAPANTE BRILHO MOLHADO SOBRE GRANILITE - 4 DEMÃOS	M2	2.261,61
08.14	ASSOALHO DE MADEIRA DE LEI IPÊ L=15cm e=2,5cm TIPO MACHO FÊMEA FIXADO NO BARROTEAMENTO	M2	1.040,69
08.15	EXECUÇÃO DE MATACOADO COM PEDRA DE MÃO E ARGAMASSA DE CIMENTO E AREIA 1:3	M2	1.645,00

*[Handwritten signature]*  
 7

Este documento encontra-se registrado no Conselho Regional de Engenharia e Agronomia do Estado do Maranhão, vinculado à Certidão nº 779782/2017, emitida em 15/05/2017.



Certidão nº 779782/2017  
 30/11/2020, 12:15  
 Chave de Impressão: 3W39a3.

O documento neste ato registrado foi emitido em 15/05/2017 e contém 52 folhas.

GOMES SODRÉ ENGENHARIA EIRELI  
 Rua das Palmeiras, 02, Qd. 42, Emeralção I - São Luís - MA - CEP 65075-300 - CNPJ: 11.004.413/0001-60 - I.E.: 12.094.637-8  
 Fone/Fax: (98) 3254 1174 - e-mail: gse@gomessodre.com.br

Scanned by CamScanner



971

**GOMES SODRÉ**  
engenharia

08.16	PAVIMENTO DE PARALELEPIPEDO SOBRE COLCHÃO DE AREIA E PO DE PEDRA REJUNTADO COM CIMENTO E AREIA	M2	315,00
08.17	PAVIMENTO EM CONCRETO 25MPA EM CALÇADA COM ESTAMPAS RETANGULARES E PISO TÁTIL	M2	86,00
08.18	CORPO B5TC - TUBO DE CONCRETO PARA DRENO, CONCRETO ARMADO, Ø 1,2M, REJUNTADO COM ARGAMASSA DE CIMENTO E AREIA SEM PENEIRAR NO TRAÇO 1:3	M	70,00
09	FORROS E TETOS		
09.01	CHAPISCO	M2	416,29
09.02	REBOCO	M2	416,29
09.03	FORRO DE GESSO ACARTONADO	M2	434,88
09.04	MOLDURA E CIMALHA EM MADEIRA (ANGELIM OU PAU D'ARCO) PARA ARREMATE DO FORRO JUNTO À PAREDE	M	996,84
09.05	FORRO DE PLACA CIMENTÍCIA DE ALTA DURABILIDADE E RESISTÊNCIA A IMPACTOS, ACÚSTICO	M2	1.209,00
09.06	FORRO DE MADEIRA DE LEI TIPO SAIA E CAMISA L=20cm e=2,5cm; COM BARROTEAMENTO DE SUSTENTAÇÃO, BORDA COM FRISAMENTO DECORATIVO	M2	903,92
09.07	FORRO DE MADEIRA DE LEI TIPO MACHO FEMEA L=10cm e=1cm	M2	19,00
09.08	FORRO DE MADEIRA DE LEI TIPO MACHO FEMEA L=20cm e=2,5cm	M3	344,00
09.09	FORRO DE MADEIRA DE LEI RIPADO TIPO ESPINHA DE PEIXE ; RIPAS 5X2; COM BARROTEAMENTO DE SUSTENTAÇÃO	M2	352,46
10	RODAPÉS, SOLEIRAS, PEITORIS E ARREMATÉS		
10.01	RODAPÉ EM CERÂMICA 9X40CM, REF. LINHA LASER, COR CINZA / PORTOBELLO	M	226,25
10.02	RODAPÉ EM MADEIRA DE LEI	M	329,00
10.03	SOLEIRA EM GRANITO CINZA ANDORINHA APICOADO, ESP= 20MM	M2	26,00
10.04	SOLEIRA EM MADEIRA IGUAL AO TABUADO DO PISO EXISTENTE	M2	10,00
10.05	RODAPÉ EM GRANITO PRETO SÃO GABRIEL POLIDO H=20CM	M	197,02
11	ESQUADRIAS EXECUTADAS		
11.01	PORTA DE ABRIR, EM RÉGUAS DE MADEIRA (PAU D'ARCO), ESP. 35MM, COM ACABAMENTO EM PINTURA ESMALTE ACETINADO APLICADO APÓS EMASSAMENTO. BANDEIRA FIXA COM VEDAÇÃO EM VIDRO LISO INCOLOR, 4MM. FERRAGENS: OBRADIÇAS EM LATÃO, EXTRAFORTE COM ANÉIS, PARA PORTAS DE MADEIRA, ESP. 35MM. 4X3 1/2". ACABAMENTO PRETO BRILHANTE. 03 UNIDADES POR FOLHA. FECHOS: CONJUNTO PARA PORTAS DUPLAS, SUPERIOR COM 40CM E INFERIOR COM 20CM, EM LATÃO COM ACABAMENTO CROMADO ACETINADO. FECHADURA DE SEGURANÇA MECÂNICA DE EMBUTIR PARA PORTA EXTERNA. ESPELHO. ROSETA EM AÇO INOX COM ACABAMENTO PRETO FOSCO	M2	45,00

*Handwritten signature and scribbles*

Este documento encontra-se registrado no Conselho Regional de Engenharia e Agronomia do Estado do Maranhão, vinculado a Certidão nº 779782/2017, emitida em 15/05/2017



Certidão nº 779782/2017  
30/11/2020, 12:15  
Chave de Impressão: 3W9a3  
O documento neste ato registrado foi emitido em 15/05/2017 e contém 52 folhas

GOMES SODRÉ ENGENHARIA EIRELI  
Rua das Palmeiras, 02, Qd 02, Renascença I - São Luis - MA - CEP 65075-300 - CNPJ: 11.004.413/0001-60 - Fone: 21 094.637.8  
Fone/Fax: (98) 3256.11.74 - e-mail: gse@gomessodre.com.br

Scanned by CamScanner

Conselho Regional de Engenharia e Agronomia do Estado do Maranhão  
Rua 28 de Julho, nº 214, Centro, São Luis/MA  
Tel: + 55 (98) 2106-8300 Fax: + 55 (98) 2106-8300 E-mail: faleconosco@creama.org.br



Impresso em: 30/11/2020, às 12:15.

*Handwritten number 981*

**GOMES SODRÉ**  
 Engenharia

11.02	PORTA EM 01 FOLHA DE ABRIR. TIPO PRANCHETA, ESP. 35MM, COM ACABAMENTO EM LAMINADO MELAMÍNICO TEXTURIZADO, COR PRETA. MARCO E ALIZAR EM MADEIRA COM ACABAMENTO EM PINTURA ESMALTE ACETINADO APLICADO APÓS EMASSAMENTO, COR PRETA. FERRAGENS: DOBRADIÇAS EM LATÃO, EXTRAFORTE COM ANÉIS, PARA PORTAS DE MADEIRA, ESP. 35MM. 4X3 1/2". ACABAMENTO PRETO BRILHANTE. 03 UNIDADES POR FOLHA. FECHADURA MECÂNICA DE EMBUTIR PARA PORTA DE PASSAGEM. CHAPA TESTA E CONTRACHAPA EM AÇO INOX. MAÇANETA TIPO ALAVANCA EM ZAMAC COM ACAB PINTURA EPOXI PRETO FOSCO, SEM ESPELHO. AÇO INOX COM ACABAMENTO EM PRETO FOSCO	M2	62,00
11.03	PORTA ABRIR E BANDEIRA FIXA. EM VIDRO TEMPERADO, LISO, INCOLOR, ESPESSURA 10MM. FERRAGENS: FERRAGENS PARA VIDRO TEMPERADO ACABAMENTO CROMADO. PUXADORES DUPLOS EM AÇO INOX, ACABAMENTO ESCOVADO, COMPRIMENTO: 520MM, 21MM.	M2	5,00
11.04	JANELA DE ABRIR. EM MADEIRA (PAU D'ARCO), ESP. 30MM, COMPOSTA POR VEDAÇÃO EM RÉGUAS DE MADEIRA COM SISTEMA DE ENCAIXE TIPO MACHO-FÊMEA COM TRAVAMENTO HORIZONTAL. ACABAMENTO EM PINTURA ESMALTE ACETINADO APLICADO APÓS EMASSAMENTO. FERRAGENS: DOBRADIÇAS ARTESANAIS EXECUTADS CONFORME MODELO ORIGINAL E FECHAMENTO COM FERROLHO OBS.: NAS JANELAS DA COZINHA OS FERROLHOS SERÃO SU POR TRINCOS METÁLICOS EXTERNOS INFERIOR	M2	86,00
11.05	JANELA EM VIDRO TEMPERADO LISO, INCOLOR, ESP.: 10MM. PIVO CENTRAL E BANDEIRA FIXA. FERRAGENS PARA VIDRO TEMPERADO, ACABAMENTO CROMADO.	M2	35,00
11.06	GUARDA-CORPO EM TUBO QUADRADO DE AÇO INOX POLIDO, 50X50MM, COM VEDAÇÃO EM BARRA CHATA DE AÇO INOX, 50X7MM, H= 100CM.	M2	64,00
11.07	PAINEL COMPOSTO POR VENEZIANAS DE MADEIRA (LÂMINAS COM 61,5X12,5MM). CONJUNTO DE LÂMINAS UNIDAS ENTRE SI POR UM SISTEMA MECÂNICO QUE PERMITE O MOVIMENTO GIRATÓRIO SINCRONIZADO DAS LÂMINAS.	M2	25,00
11	ESQUADRIAS RESTAURADAS		

*[Handwritten signature]*

Este documento encontra-se registrado no Conselho Regional de Engenharia e Agronomia do Estado do Maranhão, vinculado à Certidão nº 779782/2017, emitida em 15/05/2017 em

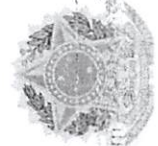

Certidão nº 779782/2017  
 30/11/2020, 12:15  
 Chave de impressão: 3W9a3

O documento neste ato registrado foi emitido em 15/05/2017 e contém 52 folhas

Scanned by CamScanner



99/



**GOMES SODRÉ**  
 Engenharia

11.05	RESTAURAÇÃO DE PORTA DE ABRIR EM MADEIRA COMPOSTA POR ANÉIS ALMOFADADOS E BANDEIRA FINA EM MADEIRA A SER RESTAURADA. ACABAMENTO EM PINTURA ESMALTE ACETINADO APLICADO APÓS EMASSAMENTO. FERRAGENS: DOBRADIÇA TIPO CACHIMBO A SER RESTAURADA. ACABAMENTO EM PINTURA ESMALTE FOSCO COR PRETA. 02 UNIDADES POR FOLHA. FECHOS: CONJUNTO PARA PORTAS DUPLAS, SUPERIOR COM 40CM E INFERIOR COM 20CM, EM LATÃO COM ACABAMENTO CROMADO ACETINADO. FECHADURA DE SEGURANÇA MECÂNICA DE EMBUTIR PARA PORTA EXTERNA. CHAPA TESTA E CONTRACHAPA EM AÇO INOX. MAÇANETA TIPO ALAVANCA EM ZAMAC COM ACAB PINTURA EPOXI PRETO FOSCO, SEM ESPELHO. AÇO INOX COM ACABAMENTO EM PRETO FOSCO	M2	18,00
11.09	RESTAURAÇÃO DE JANELA DE ABRIR. EM MADEIRA (PAU D'ARCO), ESP. 30MM, COMPOSTA POR VEDAÇÃO EM RÉGUAS DE MADEIRA COM SISTEMA DE ENCAIXE TIPO MACHO-FÊMEA COM TRAVAMENTO HORIZONTAL. ACABAMENTO EM PINTURA ESMALTE ACETINADO APLICADO APÓS EMASSAMENTO. FERRAGENS: DOBRADIÇAS ARTESANAIS EXECUTADS CONFORME MODELO ORIGINAL E FECHAMENTO COM FERROLHO OBS.: NAS JANELAS DA COZINHA OS FERROLHOS SERÃO SU POR TRINCOS METÁLICOS EXTERNOS INFERIOR	M2	27,00
11	ESQUADRIAS		
11.10	P1 - PORTA EM 02 FOLHAS DE ABRIR, EM RÉGUAS DE MADEIRA (PAU D'ARCO), ESP. 35MM, COM ACABAMENTO EM PINTURA ESMALTE ACETINADO APLICADO APÓS EMASSAMENTO. BANDEIRA FIXA COM VEDAÇÃO EM VIDRO LISO INCOLOR, 4MM. FERRAGENS: OBRADIÇAS EM LATÃO, EXTRAFORTE COM ANÉIS, PARA PORTAS DE MADEIRA, ESP. 35MM. 4X3 1/2". ACABAMENTO PRETO BRILHANTE. 03 UNIDADES POR FOLHA. FECHOS: CONJUNTO PARA PORTAS DUPLAS, SUPERIOR COM 40CM E INFERIOR COM 20CM, EM LATÃO COM ACABAMENTO CROMADO ACETINADO. FECHADURA DE SEGURANÇA MECÂNICA DE EMBUTIR PARA PORTA EXTERNA. CHAPA TESTA E CONTRACHAPA EM AÇO INOX. MAÇANETE TIPO ALAVANCA EM ZAMA ACABAMENTO EM PINTURA EPOXI PRETO FOSCO, ESPELHO. ROSETA EM AÇO INOX COM ACABAMENTO PRETO FOSCO. (1,42X2,75M)	UN	1,00

*[Handwritten signature]*

Este documento encontra-se registrado no Conselho Regional de Engenharia e Agronomia do Estado do Maranhão, vinculado à Certidão nº 779782/2017, em 15/05/2017.

Certidão nº 779782/2017  
 30/11/2020, 12:15  
 Chave de Impressão: 3W9a3

O documento neste ato registrado foi emitido em 15/05/2017 e contém 52 folhas.

Scanned by CamScanner



1001

**GOMES SODRÉ**  
 engenharia

11.11	P2 - PORTA EM 02 FOLHAS DE ABRIR, CAIXILHOS EM ALUMÍNIO E VEDAÇÃO EM VENEZIANAS DE ALUMÍNIO ACABAMENTO ANODIZADO COR NATURAL. FERRAGENS: DOBRADIÇAS EM LATÃO, EXTRAFORTE COM ANÉIS, PARA PORTAS DE ALUMÍNIO. 4X3". ACABAMENTO CROMADO ACETINADO. 03 UNIDADES POR FOLHA. FECHOS: CONJUNTO PARA PORTAS DUPLAS, 20CM, EM LATÃO COM ACABAMENTO CROMADO ACETINADO. PORTA DE PASSAGEM. CHAPA TESTA E CONTRACHAPA EM AÇO INOX. MAÇANETA TIPO ACETINADO, SEM ESPELHO. ROSETA EM AÇO IN ACABAMENTO CROMADO ACETINADO (1,20X2,10M)	UN	1,00
11.12	P2A - PORTA EM 04 FOLHAS DE ABRIR, CAIXILHOS EM ALUMÍNIO E VEDAÇÃO EM VENEZIANAS DE ALUMÍNIO ACABAMENTO ANODIZADO COR NATURAL. FERRAGENS: DOBRADIÇAS EM LATÃO, EXTRAFORTE COM ANÉIS, PARA PORTAS DE ALUMÍNIO. 4X3". ACABAMENTO CROMADO ACETINADO. 03 UNIDADES POR FOLHA. FECHOS: CONJUNTO PARA PORTAS DUPLAS, 20CM, EM LATÃO COM ACABAMENTO CROMADO ACETINADO. FECHADURA MECÂNICA DE EMBUTIR PARA PORTA DE PASSAGEM. CHAPA TESTA E CONTRACHAPA EM AÇO INOX. MAÇANETA TIPO ALAVANCA EM ZAMAC COM ACABAMENTO CROMADO ACETINADO (3,00X2,10MACETINADO, SEM ESPELHO. ROSETA EM AÇO INCROMADO	UN	1,00
11.13	P3 - PORTA EM 01 FOLHA DE ABRIR. TIPO PRANCHETA, ESP. 35MM, COM ACABAMENTO EM LAMINADO MELAMÍNICO TEXTURIZADO, COR PRETA. MARCO E ALIZAR EM MADEIRA COM ACABAMENTO EM PINTURA ESMALTE ACETINADO APLICADO APÓS EMASSAMENTO, COR PRETA. FERRAGENS: DOBRADIÇAS EM LATÃO, EXTRAFORTE COM ANÉIS, PARA PORTAS DE MADEIRA, ESP. 35MM. 4X3 1/2". ACABAMENTO PRETO BRILHANTE. 03 UNIDADES POR FOLHA. FECHADURA MECÂNICA DE EMBUTIR PARA PORTA DE PASSAGEM. CHAPA TESTA E CONTRACHAPA EM AÇO INOX. MAÇANETA TIPO ALAVANCA EM ZAMAC COM ACAB PINTURA EPOXI PRETO FOSCO, SEM ESPELHO. AÇO INOX COM ACABAMENTO EM PRETO FOSCO. (0,80X2,10M)	UN	5,00
11.14	P4 - PORTA EM 01 FOLHA DE ABRIR. TIPO PRANCHETA, ESP. 35MM, COM ACABAMENTO EM LAMINADO MELAMÍNICO TEXTURIZADO, COR PRETA. MARCO E ALIZAR EM MADEIRA COM ACABAMENTO EM PINTURA ESMALTE ACETINADO APLICADO APÓS EMASSAMENTO, COR PRETA. FERRAGENS: DOBRADIÇAS EM LATÃO, EXTRAFORTE COM ANÉIS, PARA PORTAS DE MADEIRA, ESP. 35MM. 4X3 1/2". ACABAMENTO PRETO BRILHANTE. 03 UNIDADES POR FOLHA. FECHADURA MECÂNICA DE EMBUTIR PARA PORTA DE PASSAGEM. CHAPA TESTA E CONTRACHAPA EM AÇO INOX. MAÇANETA TIPO ALAVANCA EM ZAMAC COM ACAB PINTURA EPOXI PRETO FOSCO, SEM ESPELHO. AÇO INOX COM ACABAMENTO EM PRETO FOSCO. (0,70X2,10M)	UN	10,00

11

*[Handwritten signature]*

GOMES SODRÉ ENGENHARIA LIRELI  
 Rua das Palmeiras, 02, Qd 62, Renascença I - São Luis - MA - CEP 65025-100 - CNPJ 11.004.411/0001-60 - F: 12.094.611  
 Fone/Fax: (98) 3256 1174 e-mail: gies@gomesodre.com.br

Este documento encontra-se registrado no Conselho Regional de Engenharia e Agronomia do Estado do Maranhão, vinculado a Certidão nº 779782/2017, em 15/05/2017



Certidão nº 779782/2017  
 30/11/2020, 12:15

Chave de impressão: 3W9a3

O documento neste ato registrado foi emitido em 15/05/2017 e contém 52 folhas

Scanned by CamScanner



1011

**GOMES SODRÉ**  
 Engenharia

11.15	P5 - PORTA EM 02 FOLHAS DE ABRIR. TIPO PRANCHETA, ESP. 35MM, COM ACABAMENTO EXTERNO EM LAMINADO MELAMÍNICO TEXTURIZADO, COR PRETA. RECOBRIMENTO INTERNO COM MANTA ACÚSTICA E CHAPA PERFURADA. MARCO E ALIZAR EM MADEIRA COM ACABAMENTO EM PINTURA ESMALTE ACETINADO APLICADO APÓS EMASSAMENTO, COR PRETA. FERRAGENS: DOBRADIÇAS EM LATÃO, EXTRAFORTE COM ANÉIS, PARA PORTAS DE MADEIRA, ESP. 35MM. 4X3 1/2". ACABAMENTO PRETO BRILHANTE. 03 UNIDADES POR FOLHA. FECHADURA MECÂNICA DE EMBUTIR PARA PORTA DE PASSAGEM. CHAPA TESTA E CONTRACHAPA EM AÇO INOX. MAÇANETA TIPO ALAVANCA EM ZAMAC COM ACAB PINTURA EPOXI PRETO FOSCO, SEM ESPELHO. AÇO INOX COM ACABAMENTO EM PRETO FOSCO. (1,20X2,10M)	UN	1,00
11.16	P6 - PORTA EM 02 FOLHAS DE ABRIR E BANDEIRA FIXA. EM VIDRO TEMPERADO, LISO, INCOLOR, ESPESSURA 10MM. FERRAGENS: FERRAGENS PARA VIDRO TEMPERADO ACABAMENTO CROMADO. PUXADORES DUPLOS EM AÇO INOX, ACABAMENTO ESCOVADO, COMPRIMENTO: 520MM, 21MM. (1,82X3,17M)	UN	2,00
11.17	P7 - PORTA EM 02 FOLHAS DE ABRIR E BANDEIRA FIXA. EM VIDRO TEMPERADO, LISO, INCOLOR, ESPESSURA 10MM. FERRAGENS: FERRAGENS PARA VIDRO TEMPERADO ACABAMENTO CROMADO. PUXADORES DUPLOS EM AÇO INOX, ACABAMENTO ESCOVADO, COMPRIMENTO: 520MM, 21MM. (1,20X3,17M)	UN	1,00
11.18	P8 - PORTA EM 01 FOLHA DE ABRIR. TIPO PRANCHETA, ESP. 35MM, COM ACABAMENTO EM LAMINADO MELAMÍNICO TEXTURIZADO, COR PRETA. MARCO E ALIZAR EM MADEIRA COM ACABAMENTO EM PINTURA ESMALTE ACETINADO APLICADO APÓS EMASSAMENTO, COR PRETA. FERRAGENS: DOBRADIÇAS EM LATÃO, EXTRAFORTE COM ANÉIS, PARA PORTAS DE MADEIRA, ESP. 35MM. 4X3 1/2". ACABAMENTO PRETO BRILHANTE. 03 UNIDADES POR FOLHA. FECHADURA MECÂNICA DE EMBUTIR PARA PORTA DE PASSAGEM. CHAPA TESTA E CONTRACHAPA EM AÇO INOX. MAÇANETA TIPO ALAVANCA EM ZAMAC COM ACAB PINTURA EPOXI PRETO FOSCO, SEM ESPELHO. AÇO INOX COM ACABAMENTO EM PRETO FOSCO. (0,60X2,10M)	UN	2,00

*[Handwritten signature]*

Este documento encontra-se registrado no Conselho Regional de Engenharia e Agronomia do Estado do Maranhão, vinculado a Certidão nº 779782/2017, em 15/05/2017.



Certidão nº 779782/2017  
 30/11/2020, 12:15

Chave de impressão: 3W9a3

O documento neste ato registrado foi emitido em 15/05/2017 e contém 52 folhas.

Scanned by CamScanner



1021

**GOMES SODRÉ**  
 Engenharia

11.19	P9 - PORTA EM 01 FOLHA DE ABRIR. TIPO PRANCHETA, ESP. 35MM, COM ACABAMENTO EM LAMINADO MELAMÍNICO TEXTURIZADO, COR PRETA. MARCO E ALIZAR EM MADEIRA COM ACABAMENTO EM PINTURA ESMALTE ACETINADO APLICADO APÓS EMASSAMENTO, COR PRETA. REVESTIMENTO INFERIOR, NAS DUAS FACES, EM CHAPA DE AÇO INOX, ACABAMENTO ESCOVADO, ESP. 0,3MM. FERRAGENS: DOBRADIÇAS EM LATÃO, EXTRAFORTE COM ANÉIS, PARA PORTAS DE MADEIRA, ESP. 35MM. 4X3 1/2". ACABAMENTO PRETO BRILHANTE. 03 UNIDADES POR FOLHA. FECHADURA MECÂNICA DE EMBUTIR PARA PORTA DE PASSAGEM. CHAPA TESTA E CONTRACHAPA EM AÇO INOX. MAÇANETA TIPO ALAVANCA EM ZAMAC COM ACABAMENTO EM PINTURA EPOXI PRETO FOSCO, ESPELHO. ROSETA EM AÇO INOX COM ACABAMENTO PRETO FOSCO. BARRA DE APOIO EM AÇO INOX, ACABAMENTO ESCOVADO, DUPLA. (0,80X2,10M)	UN	4,00
11.20	P10 - PORTA EM 01 FOLHA DE ABRIR PARA BOX. TIPO PRANCHETA, ESP. 30MM, COM ACABAMENTO EM LAMINADO MELAMÍNICO TEXTURIZADO, COR PRETA. FERRAGENS: DOBRADIÇAS EM LATÃO PARA PORTAS DE BOX, MONTADA PARA MANTER A PORTA FECHADA OM MOLA FORÇADA. ABERTURA TANTO DO LADO ESQUERDO QUANTO DIREITO ACABAMENTO CROMADO ACETINADO. 02 UNIDADES POR FOLHA. TARJETA - FECHADURA LIVRE/OCUPADO. ACABAMENTO CROMADO ACENTI (60X170M)	UN	29,00
11.21	P11 - PORTA EM 02 FOLHAS DE ABRIR. EM MADEIRA (PAU D'ARCO), ESP. 35MM, COMPOSTA POR PAINÉIS ALMOFADADOS, COM ACABAMENTO EM PINTURA ESMALTE ACETINADO APLICADO APÓS EMASSAMENTO. BANDEIRA FIXA COM VEDAÇÃO EM VIDRO LISO INCOLOR, 4MM. SEGUIR OS MESMOS DETALHES DE ENCAIXE DAS PEÇAS EXISTENTES NA P12 (PORTA EXISTENTE). FERRAGENS: DOBRADIÇAS TIPO CACHIMBO A SER EXECUTADA SEGUINDO O MODELO EXISTENTE NA P12. ACABAMENTO EM PINTURA ESMALTE FOSCO COR PRETA. 02 UNIDADES POR FOLHA. FECHOS: CONJUNTO PARA PORTAS DUPLAS, SUPERIOR COM 40CM E INFERIOR COM 20CM, EM LATÃO COM ACABAMENTO CROMADO ACETINADO. FECHADURA DE SEGURANÇA EMBUTIR PARA PORTA EXTERNA. CHAPA TESTA MECÂNICA DE CONTRACHAPA EM AÇO INOX. MAÇANETA TIPO A SEM ESPELHO. ROSETA EM AÇO INOX COM ACAB PRETO FOSCO. (2,30X2,76M)	UN	1,00

*[Handwritten signatures and initials]*

Scanned by CamScanner

Este documento encontra-se registrado no Conselho Regional de Engenharia e Agronomia do Estado do Maranhão, vinculado à Certidão nº 779782/2017, emitida em 15/05/2017.

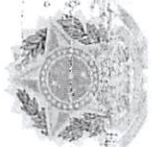

Certidão nº 779782/2017  
 30/11/2020, 12:15

Chave de Impressão: 3W9a3  
 O documento neste ato registrado foi emitido em 15/05/2017 e contém 52 folhas.



103/

Processo nº 2108/2017  
 Fls nº 54  
 Visto:                     

**GOMES SODRÉ**  
 Engenharia

11.22	P12 - PORTA EXISTENTE EM 02 FOLHAS DE ABRIR. EM MADEIRA COMPOSTA POR PAINÉIS ALMOFADADOS A SER RESTAURADA: COMPLEMENTAR PERDAS NA PARTE INFERIOR FIXAR PARTES EM PROCESSO DE DESPRENDIMENTO COMPLEMENTAR PERDAS DE TRECHOS NA GRADE EXISTENTE NA BANDEIRA RETIRAR FECHAMENTO EM MADEIRA EXECUTADO NA BANDEIRA EXECUTAR LIMPEZA NAS DOBRADIÇAS RESTAURANDO O PERFEITO FUNCIONAMENTO REMOVER PINTURA ACABAMENTO EM PINTURA ESMALTE ACETINADO APLICADO APÓS EMASSAMENTO. BANDEIRA FIXA COM VEDAÇÃO EM GRADE METÁLICA COM ACABAMENTO EM PINTURA ESMALTE ACETINADO APLICADO APÓS TRATAMENTO ANTIFERRUGINOSO. FERRAGENS: DOBRADIÇA TIPO CACHIMBO A SER RESTAURADA. ACABAMENTO COM PINTURA ESMALTE FOSCO COR PRETA. 02 UNIDADES POR FOLHA. FECHOS: CONJUNTO PARA PORTAS DUPLAS, SUPERIOR COM 40CM E INFERIOR COM 20CM, EM LATÃO COM ACABAMENTO CROMADO ACETINADO. FECHADURA SEGURANÇA MECÂNICA DE EMBUTIR PARA PORTA CHAPA TESTA E CONTRACHAPA EM AÇO INOX. M TIPO ALAVANCA EM ZAMAC COM ACABAMENTO EM EPOXI PRETO, SEM ESPELHO. ROSETA EM AÇO ACABAMENTO EM PRETO FOSCO. (1,50X2,95M)	UN	1,00
11.23	P13 - PORTA EM 02 FOLHAS DE ABRIR E BANDEIRA FIXA. EM VIDRO TEMPERADO, LISO, FUMÊ, ESPESSURA 10MM. FERRAGENS: FERRAGENS PARA VIDRO TEMPERADO ACABAMENTO FUMÊ. PUXADORES DUPLOS EM AÇO INOX, ACABAMENTO ESCOVADO, COMPRIMENTO: 520MM, LARGURA: 21MM. (2,65	UN	1,00
11.24	P14 - PORTA EM 02 FOLHAS DE ABRIR. TIPO PRANCHETA, ESP. 35MM, COM ACABAMENTO EM LAMINADO MELAMÍNICO TEXTURIZADO, COR PRETA. FERRAGENS: DOBRADIÇAS EM LATÃO, EXTRAFORTE COM ANÉIS, PARA PORTAS DE MADEIRA, ESP. 35MM. 4X3 1/2". ACABAMENTO PRETO BRILHANTE. 03 UNIDADES POR FOLHA. FECHOS: CONJUNTO PARA PORTAS DUPLAS, 20CM, LATÃO COM ACABAMENTO CROMADO ACETINADO. FECHADURA MECÂNICA DE EMBUTIR PARA PORTA DE PASSAGEM. CHAPA TESTA E CONTRACHAPA EM AÇO INOX. MAÇANETA TIPO ALAVANCA EM ZAMAC COM ACAB PINTURA EPOXI PRETO FOSCO, SEM ESPELHO. AÇO INOX COM ACABAMENTO EM PRETO FOSCO. (1,18X2,10M)	UN	1,00

*[Handwritten signature and initials]*

Este documento encontra-se registrado no Conselho Regional de Engenharia e Agronomia do Estado do Maranhão, vinculado a Certidão nº 779782/2017, emitida em 15/05/2017.

Certidão nº 779782/2017  
 30/11/2020, 12:15  
 Chave de Imprensa: 3W9a3

O documento neste ato registrado foi emitido em 15/05/2017 e contém 52 folhas.



104/

Processo nº 77982/2017  
 Fls nº 842  
 Visto

**GOMES SODRÉ**  
 engenharia

11.25	P15 - PORTA EM 01 FOLHA DE ABRIR. TIPO PRANCHETA, ESP. 35MM, COM ACABAMENTO EM LAMINADO MELAMÍNICO TEXTURIZADO, COR PRETA. MARCO EM PERFIL DE ALUMÍNIO ANODIZADO COR PRETA. FERRAGENS: DOBRADIÇAS EM LATÃO, EXTRAFORTE COM ANÉIS, PARA PORTAS DE MADEIRA, ESP. 35MM. 4X3 1/2". ACABAMENTO PRETO BRILHANTE. 03 UNIDADES POR FOLHA. FECHADURA MECÂNICA DE EMBUTIR PARA PORTA DE PASSAGEM. CHAPA TESTA E CONTRACHAPA EM AÇO INOX. MAÇANETA TIPO ALAVANCA EM ZAMAC COM ACABAMENTO EM PINT PRETO FOSCO, SEM ESPELHO. ROSETA EM AÇO ACABAMENTO EM PRETO FOSCO. (0,80X2,10M)	UN	9,00
11.26	P16 - PORTA EM 02 FOLHAS DE ABRIR E BANDEIRA FIXA. EM VIDRO TEMPERADO, LISO, INCOLOR, ESPESSURA 10MM. FERRAGENS: FERRAGENS PARA VIDRO TEMPERADO ACABAMENTO CROMADO. PUXADORES DUPLOS EM AÇO INOX, ACABAMENTO ESCOVADO, COMPRIMENTO: 520MM, 21MM. (1,48X2,80M)	UN	16,00
11.27	P17 - PORTA EM 02 FOLHAS DE ABRIR E 02 PARTE FIXAS, COM BANDEIRA FIXA EM VIDRO TEMPERADO, LISO, INCOLOR, ESPESSURA 10MM. FERRAGENS: FERRAGENS PARA VIDRO TEMPERADO ACABAMENTO CROMADO. PUXADORES DUPLOS EM AÇO INOX, ACABAMENTO ESCOVADO, COMPRIMENTO: 520MM, 21MM. (3,30X2,80M)	UN	1,00
11.28	P18 - PORTA EM 02 FOLHAS DE ABRIR E 02 PARTE FIXAS, COM BANDEIRA FIXA EM VIDRO TEMPERADO, LISO, INCOLOR, ESPESSURA 10MM. FERRAGENS: FERRAGENS PARA VIDRO TEMPERADO ACABAMENTO CROMADO. PUXADORES DUPLOS EM AÇO INOX, ACABAMENTO ESCOVADO, COMPRIMENTO: 520MM, 21MM. (1,90X2,80M)	UN	2,00
11.29	P19 - PORTA EM 02 FOLHAS DE ABRIR COM BANDEIRA FIXA EM VIDRO TEMPERADO, LISO, INCOLOR, ESPESSURA 10MM. FERRAGENS: FERRAGENS PARA VIDRO TEMPERADO ACABAMENTO CROMADO. PUXADORES DUPLOS EM AÇO INOX, ACABAMENTO ESCOVADO, COMPRIMENTO: 520MM, 21MM. (1,38X2,80M)	UN	1,00
11.30	P20 - PORTA EM 02 FOLHAS DE ABRIR E 02 PARTES FIXAS, COM BANDEIRA FIXA EM VIDRO TEMPERADO, LISO, INCOLOR, ESPESSURA 10MM. FERRAGENS: FERRAGENS PARA VIDRO TEMPERADO ACABAMENTO CROMADO. PUXADORES DUPLOS EM AÇO INOX, ACABAMENTO ESCOVADO, COMPRIMENTO: 520MM, 21MM. (2,70X2,80M)	UN	1,00
11.31	P21 - PORTA EM 01 FOLHA DE ABRIR E 01 PARTE FIXA, COM BANDEIRA FIXA EM VIDRO TEMPERADO, LISO, INCOLOR, ESPESSURA 10MM. FERRAGENS: FERRAGENS PARA VIDRO TEMPERADO ACABAMENTO CROMADO. PUXADORES DUPLOS EM AÇO INOX, ACABAMENTO ESCOVADO, COMPRIMENTO: 520MM, 21MM. (1,38X2,80M)	UN	1,00

15

GOMES SODRÉ ENGENHARIA EIRELI  
 Rua das Palmeiras, 02, Qd. 62, Renaissance I - São Luis - MA - CEP 65075-300 - CNPJ 11 024.413/0001-60 - Fone/Fax: (98) 3255 1174 - e-mail: gse@gomessodre.com.br

Este documento encontra-se registrado no Conselho Regional de Engenharia e Agronomia do Estado do Maranhão, vinculado a Certidão nº 779782/2017, em 15/05/2017.



Certidão nº 779782/2017  
 30/11/2020, 12:15  
 Chave de Impressão: 3W9a3  
 O documento neste ato registrado em 15/05/2017 e contém 52 folhas.

Scanned by CamScanner

Conselho Regional de Engenharia e Agronomia do Estado do Maranhão  
 Rua 28 de Julho, nº 214, Centro, São Luis/MA  
 Tel: + 55 (98) 2106-8300 Fax: + 55 (98) 2106-8300 E-mail: faleconosco@creama.org.br



Impresso em: 30/11/2020, às 12:15.

1051

Processo nº 1310/2017  
 Fis nº 514  
 Visto 8

**GOMES SODRÉ**  
 engenharia

11.32	P22 - PORTA EM 03 FOLHAS DE ABRIR. EM MADEIRA (PAU D'ARCO), ESP. 35MM, COMPOSTA POR QUADROS COM VEDAÇÃO EM VIDRO LISO INCOLOR, 4MM, NA PARTE POSTERIORE VEDAÇÃO EM VENEZIANAS DE MADEIRA NA SUA PARTE INFERIOR. ACABAMENTO EM PINTURA ESMALTE ACETINADO APLICADO APÓS EMASSAMENTO. BANDEIRA FIXA COM VEDAÇÃO EM VIDRO LISO INCOLOR, 4MM. FERRAGENS: DOBRADIÇAS EM LATÃO, EXTRAFORTE COM ANÉIS, PARA PORTAS DE MADEIRA, ESP. 35MM. 4X3 1/2". ACABAMENTO PRETO BRILHAN UNIDADES POR FOLHA. FECHAMENTO COM CONJU DREMONES E VARA EM LATÃO COM ACABAMENTO ACETINADO. (1,35X2,79M)	UN	9,00
11.33	P23 - PORTA EM 02 FOLHAS DE ABRIR COM BANDEIRA FIXA EM VIDRO TEMPERADO, LISO, INCOLOR, ESPESSURA 10MM. TEMPERADO ACABAMENTO CROMADO. PUXADORES DUPLOS EM AÇO INOX, ACABAMENTO ESCOVADO, COMPRIMENTO: 520MM, 21MM. (1,20X2,80M)	UN	5,00
11.34	J1 - JANELA EM 02 FOLHAS DE ABRIR. EM MADEIRA (PAU D'ARCO), ESP. 35MM, COMPOSTA POR QUADROS COM VEDAÇÃO EM VIDRO LISO INCOLOR, 4MM, NA PARTE INFERIOR E VEDAÇÃO EM VENEZIANAS DE MADEIRA NA SUA PARTE INFERIOR. ACABAMENTO EM PINTURA ESMALTE ACETINADO APLICADO APÓS EMASSAMENTO. BANDEIRA FIXA COM VEDAÇÃO EM VIDRO LISO INCOLOR, 4MM. FERRAGENS: DOBRADIÇAS EM LATÃO, EXTRAFORTE COM ANÉIS, PARA PORTAS DE MADEIRA, ESP. 35MM. 4X3 1/2". ACABAMENTO PRETO BRILHAN UNIDADES POR FOLHA. FECHAMENTO COM CONJU CREMONES E VARA EM LATÃO COM ACABAMENTO ACETINADO. (1,20X2,10M)	UN	50,00
11.35	J2 - JANELA COM CAIXILHOS EM ALUMÍNIO ANODIZADO COR GRAFITE COM VEDAÇÃO EM VIDRO LISO INCOLOR, 4MM. PARTES FIXAS E PARTES DE ABRIR SISTEMA MÁXIMO-AR. (4,10X2,30M)	UN	1,00
11.36	J3 - JANELA COM CAIXILHOS EM ALUMÍNIO ANODIZADO COR GRAFITE COM VEDAÇÃO EM VIDRO LISO INCOLOR, 4MM. PARTES FIXAS E PARTES DE ABRIR SISTEMA MÁXIMO-AR. (4,43X2,30M)	UN	1,00
11.37	J4A - JANELA COM CAIXILHOS EM ALUMÍNIO ANODIZADO COR GRAFITE COM VEDAÇÃO EM VIDRO FANTASIA TIPO PONTILHADO, INCOLOR, 4MM. PARTES FIXAS E PARTES DE ABRIR SISTEMA MÁXIMO-AR. (2,70X2,30M)	UN	1,00
11.38	J4B - JANELA COM CAIXILHOS EM ALUMÍNIO ANODIZADO COR GRAFITE COM VEDAÇÃO EM VIDRO FANTASIA TIPO PONTILHADO, INCOLOR, 4MM. PARTES FIXAS E PARTES DE ABRIR SISTEMA MÁXIMO-AR. (2,70X2,30M)	UN	1,00
11.39	J5 - JANELA COM CAIXILHOS EM ALUMÍNIO ANODIZADO COR GRAFITE COM VEDAÇÃO EM VIDRO FANTASIA TIPO PONTILHADO, INCOLOR, 4MM. PARTES FIXAS E PARTES DE ABRIR SISTEMA MÁXIMO-AR. (2,70X2,30M)	UN	1,00

16

GOMES SODRÉ ENGENHARIA EIRELI  
 Rua das Palmeiras, 02, Qd. 62, Renascença I - São Luis - MA - CEP 65075-300 - CNPJ: 11.004.415/0001-60 - I.E.: 12.094.637-8  
 Fone/Fax: (98) 3256 1174 e-mail: gse@gomessodre.com.br

Scanned by CamScanner

Este documento encontra-se registrado no Conselho Regional de Engenharia e Agronomia do Estado do Maranhão, vinculado à Certidão nº 779782/2017, em 15/05/2017.

Certidão nº 779782/2017  
 30/11/2020, 12:15

Chave de impressão: 3W99a3  
 O documento neste ato registrado foi emitido em 15/05/2017, em 52 folhas.



106/

**GOMES SODRÉ**  
engenharia

11.40	J6 - JANELA COM CAIXILHOS EM ALUMÍNIO ANODIZADO COR GRAFITE COM VEDAÇÃO EM VIDRO FANTASIA TIPO PONTILHADO, INCOLOR, 4MM. PARTES FIXAS E PARTES DE ABRIR SISTEMA MÁXIMO-AR. (2,70X2,30M)	UN	-
11.41	J7A - JANELA EM VIDRO TEMPERADO LISO, INCOLOR, ESP.: 10MM. PIVO CENTRAL E BANDEIRA FIXA. FERRAGENS PARA VIDRO TEMPERADO, ACABAMENTO CROMADO. (1,20X1,90M)	UN	-
11.42	J7B - JANELA EM VIDRO TEMPERADO LISO, INCOLOR, ESP.: 10MM. PIVO CENTRAL E BANDEIRA FIXA. FERRAGENS PARA VIDRO TEMPERADO, ACABAMENTO CROMADO. APLICAR FILME ADESIVO, TIPO JATEADO, NA FACE INTERNA (1,20X1,90M)	UN	4,00
11.43	J8 - JANELA COM CAIXILHOS EM ALUMÍNIO ANODIZADO COR GRAFITE COM VEDAÇÃO EM VENEZIANA FIXA EM ALUMÍNIO (0,30X1,20M)	UN	-
11.44	J9 - JANELA COM CAIXILHOS EM ALUMÍNIO ANODIZADO COR GRAFITE COM VEDAÇÃO EM VENEZIANA FIXA EM ALUMÍNIO (1,20X2,00M)	UN	5,00
11.45	J10 - JANELA COM CAIXILHOS EM ALUMÍNIO ANODIZADO COR CINZA COM VEDAÇÃO EM VENEZIANA FIXA EM VIDRO TEMPERADO, LISO, INCOLOR, ESP.: 8MM (2,40X2,20M)	UN	10,00
11.46	J11 - JANELA FIXA EM VIDRO TEMPERADO, LISO, INCOLOR, ESP.: 10MM. FERRAGENS PARA VIDRO TEMPERADO, ACABAMENTO CROMADO. (1,50X3,45M)	UN	4,00
11.47	J11A - JANELA FIXA EM VIDRO TEMPERADO, LISO, FUMÊ, ESP.: 10MM. FERRAGENS PARA VIDRO TEMPERADO, ACABAMENTO PRETO FOSCO. (1,50X3,45M)	UN	12,00
11.48	J12 - JANELA FIXA EM VIDRO TEMPERADO, LISO, INCOLOR, ESP.: 10MM. FERRAGENS PARA VIDRO TEMPERADO, ACABAMENTO CROMADO. (2,10X4,10M)	UN	2,00
11.49	J13 - JANELA FIXA EM VIDRO TEMPERADO, LISO, INCOLOR, ESP.: 10MM. FERRAGENS PARA VIDRO TEMPERADO, ACABAMENTO CROMADO. (1,05X4,45M)	UN	1,00
11.50	J13A - JANELA FIXA EM VIDRO TEMPERADO, LISO, INCOLOR, ESP.: 10MM. FERRAGENS PARA VIDRO TEMPERADO, ACABAMENTO CROMADO. (0,90X4,45M)	UN	1,00
11.51	J14A / J14B - JANELA FIXA EM VIDRO TEMPERADO, LISO, INCOLOR, ESP.: 10MM. FERRAGENS PARA VIDRO TEMPERADO, ACABAMENTO CROMADO. (1,17X5,65M)	UN	1,00
11.52	J15 - JANELA COM MONTANTES E CAIXILHOS EM ALUMÍNIO ANODIZADO COR CINZA. PARTE INFERIOR FIXA COM VEDAÇÃO EM CHAPA DE MDF 25MM DUPLA FACE COM LAMINADO COM TEXTURA MODELO MADEIRA E PARTE SUPERIOR EM VIDRO TEMPERADO, LISO, INCOLOR, ESP.: 10MM. ABERTURA TIPO PIVOTANTE COM EIXO CENTRAL. FERRAGENS PARA VIDRO TEMPERADO, ACABAMENTO CROMADO (6,03X3,23M)	UN	4,00
11.53	J16 - JANELA PIVOTANTE EM VIDRO TEMPERADO, LISO, INCOLOR, ESP.: 10MM. FERRAGENS PARA VIDRO TEMPERADO, ACABAMENTO CROMADO. (1,20X0,90M)	UN	13,00

17

GOMES SODRÉ ENGENHARIA EIRELI  
Rua das Palmeiras, 02, Qd. 62, Danasença I - São Luis - MA - CEP 65075-300 - CNPJ: 11.004.413/0001-60 - I.E.: 12.094.837-9  
Fone/Fax: (98) 3256 11 74 e-mail: gse@gomessodre.com.br

Scanned by CamScanner



Este documento encontra-se registrado no Conselho Regional de Engenharia e Agronomia do Estado do Maranhão, vinculado à Certificação nº 779782/2017, em 30/11/2020, às 12:15.

Certidão nº 779782/2017  
30/11/2020, 12:15

Chave de Impressão: 0149303

O documento neste ato registrado foi emitido em 30/05/2017 e contém 52 folhas.

107/





**GOMES SODRÉ**  
 engenharia

11.54	J32 - JANELA FIXA EM VIDRO TEMPERADO, LISO, INCOLOR, ESP.: 10MM. FERRAGENS PARA VIDRO TEMPERADO, ACABAMENTO CROMADO. (1,48X2,80M)	UN	2,00
11.55	J33 - JANELA FIXA EM VIDRO TEMPERADO, LISO, INCOLOR, ESP.: 10MM. FERRAGENS PARA VIDRO TEMPERADO, ACABAMENTO CROMADO. (1,38X2,80M)	UN	5,00
11.56	J34 - JANELA EM 02 FOLHAS DE ABRIR. EM MADEIRA (PAU D'ARCO), ESP. 35MM, COMPOSTA POR QUADROS COM VEDAÇÃO EM VENEZIANAS DE MADEIRA. ACABAMENTO EM PINTURA ESMALTE ACETINADO APLICADO APÓS EMASSAMENTO. BANDEIRA FIXA COM VEDAÇÃO EM VIDRO LISO INCOLOR, 4MM. FERRAGENS: DOBRADIÇAS EM LATÃO, EXTRAFORTE COM ANÉIS, PARA FOLHAS DE MADEIRA, ESP. 35MM. 4X3 1/2". ACABAMENTO PRETO BRILHANTE. 02 UNIDADES POR FOLHA. FECHAMENTO COM CONJU CREMONE E VARA EM LATÃO COM ACABAMENTO C ACETINADO. (1,26X1,94M)	UN	14,00
11.57	J35 - JANELA EM 02 FOLHAS DE ABRIR. EM MADEIRA (PAU D'ARCO), ESP. 35MM, COMPOSTA POR QUADROS COM VEDAÇÃO EM VENEZIANAS DE MADEIRA NA PARTE INFERIOR E VEDAÇÃO EM VIDRO LISO, INCOLOR, 4MM NOS QUADROS SUPERIORES. ACABAMENTO EM PINTURA ESMALTE ACETINADO APLICADO APÓS EMASSAMENTO. FERRAGENS: DOBRADIÇAS EM LATÃO, EXTRAFORTE COM ANÉIS, PARA FOLHAS DE MADEIRA, ESP. 35MM. 4X3 1/2". ACABAMENTO PRETO BRILHANTE. 02 UNIDADES FECHAMENTO COM CONJUNTO DE CREMONE E VAR COM ACABAMENTO CROMADO ACETINADO. (1,20X	UN	9,00
11.58	J36 - JANELA EM 02 FOLHAS DE ABRIR. EM MADEIRA (PAU D'ARCO), ESP. 35MM, COMPOSTA POR QUADROS COM VEDAÇÃO EM VENEZIANAS DE MADEIRA. ACABAMENTO EM PINTURA ESMALTE ACETINADO APLICADO APÓS EMASSAMENTO. FERRAGENS: DOBRADIÇAS EM LATÃO, EXTRAFORTE COM ANÉIS, PARA FOLHAS DE MADEIRA, ESP. 35MM. 4X3 1/2". ACABAMENTO PRETO BRILHANTE. 02 UNIDADES POR FOLHA. FECHAMENTO COM CONJUNTO DE CREMONE E VAR COM ACABAMENTO CROMADO ACETINADO. (1,34X	UN	2,00
11.59	J37 - JANELA EM 02 FOLHAS DE ABRIR. EM MADEIRA (PAU D'ARCO), ESP. 35MM, COMPOSTA POR QUADROS COM VEDAÇÃO EM VENEZIANAS DE MADEIRA. ACABAMENTO EM PINTURA ESMALTE ACETINADO APLICADO APÓS EMASSAMENTO. FERRAGENS: DOBRADIÇAS EM LATÃO, EXTRAFORTE COM ANÉIS, PARA FOLHAS DE MADEIRA, ESP. 35MM. 4X3 1/2". ACABAMENTO PRETO BRILHANTE. 02 UNIDADES POR FOLHA. FECHAMENTO COM CONJUNTO DE CREMONE E VAR COM ACABAMENTO CROMADO ACETINADO. (1,50X	UN	7,00

18

GOMES SODRÉ ENGENHARIA EIRLI  
 Rua das Palmeiras, 02, Cjd. 62, Renascença I - São Luís - MA - CEP 65075-300 - CNPJ 11.004.413/0001-40 - Fone/Fax: (98) 3256 11 74 - e-mail: gse@gomessodre.com.br

Este documento encontra-se registrado no Conselho Regional de Engenharia e Agronomia do Estado do Maranhão, vinculado a Certidão nº 779782/2017, em 15/05/2017.

Certidão nº 779782/2017  
 30/11/2020, 12:15  
 Chave de Impressão: SW5a3

O documento neste ato registrado foi emitido em 15/05/2017 e contém 52 folhas.

Scanned by CamScanner



40P/

**GOMES SODRÉ**  
 engenharia

11.60	J38 - JANELA EM 02 FOLHAS DE ABRIR. EM MADEIRA (PAU D'ARCO), ESP. 35MM, COMPOSTA POR QUADROS COM VEDAÇÃO EM VENEZIANAS DE MADEIRA. ACABAMENTO EM PINTURA ESMALTE ACETINADO APLICADO APÓS EMASSAMENTO. FERRAGENS: DOBRADIÇAS EM LATÃO, EXTRAFORTE COM ANÉIS, PARA FOLHAS DE MADEIRA, ESP. 35MM. 4X3 1/2". ACABAMENTO PRETO BRILHANTE. 02 UNIDADES POR FOLHA. FECHAMENTO COM CONJUNTO DE CREMONE E VAR COM ACABAMENTO CROMADO ACETINADO. (1,080	UN	6,00
11.61	J39 - JANELA FIXA EM VIDRO TEMPERADO, LISO, INCOLOR, ESP.: 10MM. FERRAGENS PARA VIDRO TEMPERADO, ACABAMENTO CROMADO. (1,20X2,70M)	UN	1,00
11.62	PAINEL 01 - PAINEL COMPOSTO POR VENEZIANAS INDUSTRIALIZADAS EM ALUMÍNIO COM ACABAMENTO EM TEXTURA IMITANDO MADEIRA (LÂMINAS COM 61,5X12,5MM). CONJUNTO DE LÂMINAS METÁLICAS UNIDAS ENTRE SI POR UM SISTEMA MECÂNICO QUE PERMITE O MOVIMENTO GIRATÓRIO SINCRONIZADO DAS LÂMINAS. MONTAGEM COM PERFIS DE ALUMÍNIO EXTRUDADO DE 60X38X1,5MM (17,90 REF.: METALBRISE / HUNTERDOUGLAS	M2	102,38
11.63	PAINEL 02 - PAINEL COMPOSTO POR VENEZIANAS INDUSTRIALIZADAS EM ALUMÍNIO COM ACABAMENTO EM TEXTURA IMITANDO MADEIRA (LÂMINAS COM 61,5X12,5MM). CONJUNTO DE LÂMINAS METÁLICAS UNIDAS ENTRE SI POR UM SISTEMA MECÂNICO QUE PERMITE O MOVIMENTO GIRATÓRIO SINCRONIZADO DAS LÂMINAS. MONTAGEM COM PERFIS DE ALUMÍNIO EXTRUDADO DE 60X38X1,5MM (14,19 REF.: METALBRISE / HUNTERDOUGLAS	M2	81,16
11.64	PAINEL 03 - PAINEL COMPOSTO POR VENEZIANAS INDUSTRIALIZADAS EM ALUMÍNIO COM ACABAMENTO EM TEXTURA IMITANDO MADEIRA (LÂMINAS COM 61,5X12,5MM). CONJUNTO DE LÂMINAS METÁLICAS UNIDAS ENTRE SI POR UM SISTEMA MECÂNICO QUE PERMITE O MOVIMENTO GIRATÓRIO SINCRONIZADO DAS LÂMINAS. MONTAGEM COM PERFIS DE ALUMÍNIO EXTRUDADO DE 60X38X1,5MM (PARTE SUPERIOR: 15,55X2,10M E PARTE INF 7,52X2,10M). REF.: METALBRISE / HUNTERDO	M2	15,00
11.65	PAINEL 04 - PAINEL COMPOSTO POR VENEZIANAS INDUSTRIALIZADAS EM ALUMÍNIO COM ACABAMENTO EM TEXTURA IMITANDO MADEIRA (LÂMINAS COM 61,5X12,5MM). CONJUNTO DE LÂMINAS METÁLICAS UNIDAS ENTRE SI POR UM SISTEMA MECÂNICO QUE PERMITE O MOVIMENTO GIRATÓRIO SINCRONIZADO DAS LÂMINAS. MONTAGEM COM PERFIS DE ALUMÍNIO EXTRUDADO DE 60X38X1,5MM (PARTE A: 2,80X4,55M PARTE B: 2,72X4,55M 3,22X4,55M). REF.: METALBRISE / HUNTERDO	M2	39,76

*[Handwritten signatures and initials]*

Este documento encontra-se registrado no Conselho Regional de Engenharia e Agronomia do Estado do Maranhão, vinculado a Certidão nº 779782/2017, em 15/05/2017.



Certidão nº 779782/2017  
 30/11/2020, 12:15

Chave de impressão: 3W9a3

O documento neste ato registrado foi emitido em 15/05/2017 e contém 52 folhas.

GOMES SODRÉ ENGENHARIA EIRELI  
 Rua das Palmeiras, 02, Qd 62, Renascença I - São Luis - MA - CEP 65075-300 - CNPJ 11.004.413/0001-60 - I.E.: 12.094.617-8  
 Fone/Fax: (98) 3256 1174 - e-mail: gse@gomes Sodre.com.br

Scanned by CamScanner



**GOMES SODRÉ**  
engenharia

11.66	G1 - GRADE EM BARRA METÁLICA, DIAM. 15MM, EXISTENTE A SER MANTIDA E RESTAURADA. COMPOSTA POR 11 BARRAS VERTICAIS E 3 BARRAS CHATAS HORIZONTAIS. SUBSTITUIR PEÇAS DANIFICADAS (MÉDIA DE 02 BARRAS POR GRADE). REMOVER PINTURA E PONTOS DE OXIDAÇÃO. APLICAR NOVA PINTURA ESMALTE G APÓS TRATAMENTO ANTIOXIDANTE (1,20X2,10M)	UN	53,00
11.67	G2 - GRADE EM BARRA CHATA METÁLICA, 15X5MM, EXISTENTE A SER MANTIDA E RESTAURADA. DESENHO ORNAMENTAL. REMOVER PINTURA E PONTOS DE OXIDAÇÃO. APLICAR NOVA PINTURA ESMALTE GRAFITE APÓS TRATAMENTO ANTIOXIDANTE (1,40X0,80M)	UN	2,00
11.68	G3 - GRADE EM BARRA REDONDA DE FERRO FUNDIDO EXISTENTE A SER RESTAURADA. RECOMPOR PEQUENAS PERDAS NA TERMINAÇÃO DE SUAS HASTES. COMPOSTA POR 16 BARRAS REDONDAS, DIAM. 30MM E 2 BARRAS CHATAS HORIZONTAIS. REMOVER PINTURA E PONTOS DE OXIDAÇÃO. APLICAR NOVA PINTURA ESMALTE GRAFITE APÓS TRATAMENTO ANTIOXID (1,40X1,65M)	UN	1,00
11.69	G4 - GRADE A SER EXECUTADA REPRODUZINDO A GRADE G3	UN	10,00
11.70	GC-1A - GUARDA-CORPO EM TUBOS DE AÇO INOX POLIDO, DIAM. 40MM FIXADO NA ALVENARIA. COMPRIMENTO: 3,82M	M	3,82
11.71	GC-1B - GUARDA-CORPO EM TUBOS DE AÇO INOX POLIDO, Ø 40MM FIXADO NO PISO ATRAVÉS DE APOIOS VERTICAIS EM TUBO DE AÇO INOX POLIDO Ø 30MM, H= 90CM. COMPRIMENTO: 3,82M	M	3,82
11.72	GC-2A - GUARDA-CORPO EM TUBO QUADRADO DE AÇO INOX POLIDO, 50X50MM, COM VEDAÇÃO EM BARRA CHATA DE AÇO INOX, 50X7MM, H= 100CM. COMPRIMENTO: 13,15M	M	13,15
11.73	GC-2B - GUARDA-CORPO EM TUBO QUADRADO DE AÇO INOX POLIDO, 50X50MM, COM VEDAÇÃO EM BARRA CHATA DE AÇO INOX, 50X7MM, H= 100CM. COMPRIMENTO: 4,88M	M	4,88
11.74	GC-3A - GUARDA-CORPO EM TUBOS DE AÇO INOX POLIDO, DIAM. 40MM, FIXADO NA ALVENARIA. COMPRIMENTO: 3,32M	M	3,32
11.75	GC-3B - GUARDA-CORPO EM TUBOS DE AÇO INOX POLIDO, Ø 40MM, FIXADO NO PISO ATRAVÉS DE APOIOS VERTICAIS EM TUBO DE AÇO INOX POLIDO Ø 30MM, H= 90CM. COMPRIMENTO: 2,12M	M	2,12
11.76	GC-4 - GUARDA-CORPO EM TUBOS DE AÇO INOX POLIDO, Ø 40MM, FIXADO NO PISO ATRAVÉS DE APOIOS VERTICAIS EM TUBO DE AÇO INOX POLIDO Ø 30MM, H= 90CM. COMPRIMENTO: 1,63M	M	1,63
11.77	GC-6 - GUARDA-CORPO EM TUBO QUADRADO DE AÇO INOX POLIDO, 50X50MM, COM VEDAÇÃO EM BARRA CHATA DE AÇO INOX, 50X7MM, H= 100CM. COMPRIMENTO: 2,45M	M	2,45

20

GOMES SODRÉ ENGENHARIA EIRELI  
Rua das Palmeiras, 02, Qd. 02, Renascença I - São Luís - MA - CEP 65075-300 - CNPJ 11.004.413/0001-60 - I.E.: 12.094.817-6  
Fone/Fax: (98) 3256 11 74 - e-mail: gse@gomessodre.com.br

Scanned by CamScanner

Este documento encontra-se registrado no Conselho Regional de Engenharia e Agronomia do Estado do Maranhão, vinculado a Certidão nº 779782/2017, emitida em 15/05/2017.

Certidão nº 779782/2017  
30/11/2020, 12:15  
Chave de Impressão: 5M1965

O documento neste site foi registrado em 15/05/2017 e contém 52 folhas.



110/

**GOMES SODRÉ**  
 Engenharia

11.78	GC-7 - GUARDA-CORPO EM TUBO QUADRADO DE AÇO INOX POLIDO, 50X50MM, COM VEDAÇÃO EM BARRA CHATA DE AÇO INOX,	M	10,55
11.79	GC-9 - GUARDA-CORPO EM TUBO QUADRADO DE AÇO INOX POLIDO, 50X50MM, COM VEDAÇÃO EM BARRA CHATA DE AÇO INOX, 50X7MM, H= 100CM. COMPRIMENTO: 6,00M	M	6,00
11.80	GC-10 - GUARDA-CORPO EM TUBO QUADRADO DE AÇO INOX POLIDO, 50X50MM, COM VEDAÇÃO EM BARRA CHATA DE AÇO INOX, 50X7MM, H= 100CM. COMPRIMENTO: 2,62M	M	2,62
11.81	GC-17A - GUARDA-CORPO EM BARRA CHATA METÁLICA EXISTENTE, A SER RESTAURADO. APLICAR LIMPEZA COM JATO DE AREIA COM PRESSÃO CONTROLADA. APLICAR PINTURA ESMALTE GRAFITE APÓS TRATAMENTO ANTIOXIDANTE, H= 97CM. COMPRIMENTO: 2,10	M	4,20
11.82	GC-17B - GUARDA-CORPO EM BARRA CHATA METÁLICA EXISTENTE, A SER RESTAURADO. APLICAR LIMPEZA COM JATO DE AREIA COM PRESSÃO CONTROLADA. APLICAR PINTURA ESMALTE GRAFITE APÓS TRATAMENTO ANTIOXIDANTE, H= 97CM. COMPRIMENTO: 1,98	M	5,94
11.83	GC-18 - GUARDA-CORPO EM BARRA CHATA METÁLICA EXISTENTE, A SER RESTAURADO. APLICAR LIMPEZA COM JATO DE AREIA COM PRESSÃO CONTROLADA. APLICAR PINTURA ESMALTE GRAFITE APÓS TRATAMENTO ANTIOXIDANTE, H= 97CM. COMPRIMENTO: 7,84	M	7,84
11.84	GC-20 - GUARDA-CORPO EM PLACA DE VIDRO TEMPERADO/LAMINADO, ESP: 16MM, COM ARREMATE SUPERIOR EM PEÇA DE MADEIRA, H= 105CM. COMPRIMENTO: 4,20M	M	8,40
11.85	GC-19/21 - GUARDA-CORPO EM MADEIRA: HASTES EM PEÇAS TORNEADAS (52 UNID.) E CORRIMÃO EM PEÇA CONTÍNUA TORNEADA, H=90CM. ACABAMENTO EM VERNIZ FOSCO	M	10,50
11.86	PORTÃO EM CHAPA METÁLICA - FACHADA NORTE	UN	1,00
11.87	RESTAURAÇÃO DO GUARDA CORPO EM GRADIL METÁLICO DA FACHADA	M2	22,44
11.88	FECHAMENTO EM DIVISÓRIA / PAINEL TIPO VENEZIANA EM MADEIRA DE LEI (IPÊ) COM ENCAIXES QUE EVITAM A VAZÃO DE AR E DIMINUEM A PROPAGAÇÃO DE SOM	M2	195,00
11.89	FECHAMENTO EM DIVISÓRIA / PAINEL TIPO VENEZIANA EM MADEIRA DE LEI (IPÊ) COM ENCAIXES QUE EVITAM A VAZÃO DE AR E DIMINUEM A PROPAGAÇÃO DE SOM COM BANDEIRA EM VIDRO		110,00
11.90	ESQUADRIAS METÁLICAS EM TELA DE AÇO NA SUBESTAÇÃO	M2	3,78

21

GOMES SODRÉ ENGENHARIA EIRELI  
 Rua das Palmeiras, 02, Qd 62, Renascença I - São Luis - MA - CEP 65075-300 - CNPJ: 11.004.413/0001-60 - I.E: 12.094.437-6  
 Fone/Fax: (70) 3256 1174 - e-mail: gse@gomesodre.com.br

Scanned by CamScanner

Este documento encontra-se registrado no Conselho Regional de Engenharia e Agronomia do Estado do Maranhão, vinculado à Certidão nº 779782/2017, em 15/05/2017.

Certidão nº 779782/2017  
 30/11/2020, 12:15  
 Chave de impressão: 3W9a3

O documento neste ato registrado foi emitido em 15/05/2017 e contém 52 folhas.



1111

**GOMES SODRÉ**  
 Engenharia

11.91	P2B - PORTA EM 02 FOLHAS DE ABRIR E 04 PARTES FIXAS E BANDEIRA FIXA, EM VIDRO TEMPERADO, LISO, INCOLOR, ESPESSURA 10mm. FERRAGENS: FERRAGENS PARA VIDRO TEMPERADO ACABAMENTO CROMADO. PUXADOR DUPLO EM AÇO INOX, ACABAMENTO ESCOVADO, COMPRIMENTO: 520mm, LARGURA: 21mm 15,71m <sup>2</sup>	UN	1,00
11.92	P24 - PORTA DE CORRER DO COMODO DOS PAINEIS 1x7m	UN	1,00
11.93	J2A - JANELA EM 08 PARTES FIXAS, EM VIDRO TEMPERADO LISO, INCOLOR, ESP.: 10mm. FERRAGENS PARA VIDRO TEMPERADO, ACABAMENTO CROMADO. 3,90x 3,90	UN	1,00
11.94	J2B - JANELA EM 03 PARTES FIXAS, EM VIDRO TEMPERADO LISO, INCOLOR, ESP.: 10mm. FERRAGENS PARA VIDRO TEMPERADO, ACABAMENTO CROMADO. 60 x 3,90	UN	1,00
11.95	J2C - JANELA COM CAIXILHOS EM ALUMÍNIO ANODIZADO COR GRAFITE COM VEDAÇÃO EM VIDRO LISO INCOLOR, 4mm. PARTES FIXAS E PARTES DE ABRIR SISTEMA BASCULANTE, COM COMANDO EXTERNO 3,45m <sup>2</sup>	UN	1,00
11.96	J2D - JANELA COM CAIXILHOS EM ALUMÍNIO ANODIZADO COR GRAFITE COM VEDAÇÃO EM VIDRO LISO INCOLOR, 4mm. TODAS AS PARTES FIXAS. 0,81	UN	1,00
11.97	GC-1C - GUARDA-CORPO EM TUBOS DE AÇO INOX POLIDO, Ø 40MM FIXADO NO PISO ATRAVÉS DE APOIOS VERTICAIS EM TUBO DE AÇO INOX POLIDO Ø 30MM, H= 90CM.	M	5,80
11.98	GC-1D - GUARDA-CORPO EM TUBOS DE AÇO INOX POLIDO, Ø 40MM FIXADO NO PISO ATRAVÉS DE APOIOS VERTICAIS EM TUBO DE AÇO INOX POLIDO Ø 30MM, H= 90CM.	M	1,86
11.99	GC-2C - GUARDA-CORPO EM TUBO QUADRADO DE AÇO INOX POLIDO, 50X50MM, COM VEDAÇÃO EM BARRA CHATA DE AÇO INOX, 50X7MM, H= 100CM.	M	3,15
11.100	GC-3C - GUARDA-CORPO EM TUBOS DE AÇO INOX POLIDO, Ø 40MM, FIXADO NO PISO ATRAVÉS DE APOIOS VERTICAIS EM TUBO DE AÇO INOX POLIDO Ø 30MM, H= 90CM.	M	1,63
11.101	GC-3D - GUARDA-CORPO EM TUBOS DE AÇO INOX POLIDO, Ø 40MM, FIXADO NO PISO ATRAVÉS DE APOIOS VERTICAIS EM TUBO DE AÇO INOX POLIDO Ø 30MM, H= 90CM.	M	1,12
11.102	GC-8A - GUARDA-CORPO EM TUBOS DE AÇO INOX POLIDO, Ø 40MM, FIXADO NO PISO ATRAVÉS DE APOIOS VERTICAIS EM TUBO DE AÇO INOX POLIDO Ø 30MM, H= 90CM	M	1,50
11.103	GC-8B - GUARDA-CORPO EM TUBOS DE AÇO INOX POLIDO, Ø 40MM, FIXADO NO PISO ATRAVÉS DE APOIOS VERTICAIS EM TUBO DE AÇO INOX POLIDO Ø 30MM, H= 90CM	M	1,70
11.104	GC-8C - GUARDA-CORPO EM TUBOS DE AÇO INOX POLIDO, Ø 40MM, FIXADO NO PISO ATRAVÉS DE APOIOS VERTICAIS EM TUBO DE AÇO INOX POLIDO Ø 30MM, H= 90CM	M	2,89
11.105	GC-8D - GUARDA-CORPO EM TUBOS DE AÇO INOX POLIDO, Ø 40MM, FIXADO NO PISO ATRAVÉS DE APOIOS VERTICAIS EM TUBO DE AÇO INOX POLIDO Ø 30MM, H= 90CM	M	2,11
11.106	GC-8E - GUARDA-CORPO EM TUBOS DE AÇO INOX POLIDO, Ø 40MM, FIXADO NO PISO ATRAVÉS DE APOIOS VERTICAIS EM TUBO DE AÇO INOX POLIDO Ø 30MM, H= 90CM	M	9,64

22

GOMES SODRÉ ENGENHARIA EIRELI  
 Rua dos Palmeiras, 67, Q4 62, Renascença I - São Luis - MA - CEP 65075-300 - CNPJ: 11.004.413/0001-60 - F.E: 12.094.617-8  
 Fone/fax: (98) 3256 1174 e-mail: gse@gomesodre.com.br

Este documento encontra-se registrado no Conselho Regional de Engenharia e Agronomia do Estado do Maranhão, vinculado à Certidão nº 779782/2017, em 15/05/2017.

Certidão nº 779782/2017  
 30/11/2020, 12:15

Chave de impressão: 3W9a3

O documento neste site registrado foi emitido em 15/05/2017, às 15:00, em 52 folhas.

Scanned by CamScanner

Conselho Regional de Engenharia e Agronomia do Estado do Maranhão

Rua 28 de Julho, nº 214, Centro, São Luis/MA

Tel: + 55 (98) 2106-8300 Fax: + 55 (98) 2106-8300 E-mail: faleconosco@creama.org.br

**CREA-MA**  
 Conselho Regional de Engenharia e Agronomia do Estado do Maranhão

Impresso em: 30/11/2020, às 12:15.



1921

**GOMES SODRÉ**  
 Engenharia

11.107	GC-SF - GUARDA-CORPO EM TUBOS DE AÇO INOX POLIDO, Ø 40MM, FIXADO NO PISO ATRAVÉS DE APOIOS VERTICAIS EM TUBO DE AÇO INOX POLIDO Ø 30MM, H= 90CM	M	8,39
11.108	GC-SG - GUARDA-CORPO EM TUBOS DE AÇO INOX POLIDO, Ø 40MM, FIXADO NO PISO ATRAVÉS DE APOIOS VERTICAIS EM TUBO DE AÇO INOX POLIDO Ø 30MM, H= 90CM	M	2,98
11.109	GC-SH - GUARDA-CORPO EM TUBOS DE AÇO INOX POLIDO, Ø 40MM, FIXADO NO PISO ATRAVÉS DE APOIOS VERTICAIS EM TUBO DE AÇO INOX POLIDO Ø 30MM, H= 90CM	M	1,96
11.110	GC-9A - GUARDA-CORPO EM TUBO QUADRADO DE AÇO INOX POLIDO, 50X50MM, COM VEDAÇÃO EM BARRA CHATA DE AÇO INOX, 50X7MM, H= 100CM.	M	1,40
11.111	GC-9B - GUARDA-CORPO EM TUBO QUADRADO DE AÇO INOX POLIDO, 50X50MM, COM VEDAÇÃO EM BARRA CHATA DE AÇO INOX, 50X7MM, H= 100CM.	M	7,78
11.112	GC-9C - GUARDA-CORPO EM TUBO QUADRADO DE AÇO INOX POLIDO, 50X50MM, COM VEDAÇÃO EM BARRA CHATA DE AÇO INOX, 50X7MM, H= 100CM.	M	1,48
11.113	GC-11 - GUARDA-CORPO EM TUBOS DE AÇO INOX POLIDO, Ø 40MM FIXADO NO PISO ATRAVÉS DE APOIOS VERTICAIS EM TUBO DE AÇO INOX POLIDO Ø 30MM, H= 90CM. COMPRIMENTO: 27,23M	M	27,23
11.114	GC-16A - GUARDA-CORPO EM TUBO QUADRADO DE AÇO INOX POLIDO, 50X50MM, COM VEDAÇÃO EM BARRA CHATA DE AÇO INOX, 50X7MM, H= 100CM.	M	4,61
11.115	GC-16B - GUARDA-CORPO EM TUBO QUADRADO DE AÇO INOX POLIDO, 50X50MM, COM VEDAÇÃO EM BARRA CHATA DE AÇO INOX, 50X7MM, H= 100CM.	M	4,61
11.116	GC-16C - GUARDA-CORPO EM TUBO QUADRADO DE AÇO INOX POLIDO, 50X50MM, COM VEDAÇÃO EM BARRA CHATA DE AÇO INOX, 50X7MM, H= 100CM.	M	0,95
11.117	J1 - JANELA EM 03 FOLHAS DE ABRIR. EM MADEIRA (PAU D'ARCO), ESP. 30MM, COMPOSTA POR VEDAÇÃO EM RÉGUAS DE MADEIRA COM SISTEMA DE ENCAIXE TIPO MACHO-FÊMEA COM TRAVAMENTO HORIZONTAL. ACABAMENTO EM PINTURA ESMALTE ACETINADO APLICADO APÓS EMASSAMENTO. FERRAGENS: DOBRADIÇAS ARTESANAIS EXECUTADS CONFORME MODELO ORIGINAL E FECHAMENTO COM FERROLHO OBS.: NAS JANELAS DA COZINHA OS FERROLHOS SERÃO SU POR TRINCOS METÁLICOS EXTERNOS INFERIORE (1,35X1,50M)	UN	11,00
11.118	J2 - JANELA EM 02 FOLHAS DE ABRIR DUPLAS E BANDEIRA SUPERIOR FIXA. CAIXILHOS EM ALUMÍNIO E VEDAÇÃO EM TELA TIPO MOSQUITEIRO. FERRAGENS: DOBRADIÇAS EM LATÃO, EXTRAFORTE COM ANÉIS, PARA PORTAS DE ALUMÍNIO 4X3". ACABAMENTO CROMADO ACETINADO. 04 UNIDADES POR FOLHA. FECHOS: TRINCO METÁLICO EXTERNO INFERIOR. 02 UNIDADES P (1,55X1,80M)	UN	7,00
11.119	J3 - JANELA EXISTENTE EM MADEIRA A SER RESTAURADA (1,72X2,45M)	UN	3,00

23

GOMES SODRÉ ENGENHARIA EIRELI  
 Rua das Palmeiras, 02, Qd 62, Renascença I - São Luis - MA - CEP 65075-300 - CNPJ 11.004.413/0001-40 - IE 12.094.457-8  
 Fone/Fax: (98) 3256.1174 e-mail: gse@gomessodre.com.br

Scanned by CamScanner

Este documento encontra-se registrado no Conselho Regional de Engenharia e Agronomia do Estado do Maranhão, vinculado à Certidão nº 779782/2017, em 15/05/2017.

Certidão nº 779782/2017  
 30/11/2020, 12:15  
 Chave de Impressão: 3W5a2

O documento registrado foi emitido em 15/05/2017 e contém 52 folhas.



1131

**GOMES SODRÉ**  
 Engenharia

11.120	J4 - JANELA A SER EXECUTADA CONFORME J3. JANELA EM 02 FOLHAS DE ABRIR. EM MADEIRA (PAU D'ARCO), ESP. 30MM, COMPOSTA POR VEDAÇÃO EM RÉGUAS DE MADEIRA COM SISTEMA DE ENCAIXE TIPO MACHO-FÊMEA COM TRAVAMENTO HORIZONTAL. ACABAMENTO EM PINTURA ESMALTE ACETINADO APLICADO APÓS EMASSAMENTO. FERRAGENS: DOBRADIÇAS ARTESANAIS EXECUTA CONFORME MODELO ORIGINAL E FECHAMENTO CO	UN	7,00
11.121	J5 - JANELA EXISTENTE EM MADEIRA A SER RESTAURADA (0,86X1,40M)	UN	1,00
11.122	J6 - JANELA EM 02 FOLHAS DE ABRIR. EM MADEIRA (PAU D'ARCO), ESP. 30MM, COM VEDAÇÃO EM VENEZIANAS DE MADEIRA. ACABAMENTO EM PINTURA ESMALTE ACETINADO APLICADO APÓS EMASSAMENTO. BANDEIRA FIXA COM VEDAÇÃO EM MADEIRA COM DECORAÇÃO RECORTADA. FERRAGENS: DOBRADIÇAS EM LATÃO, EXTRAFORTE COM ANÉIS, PARA JANELAS DE MADEIRA, ESP. 30MM 4X3 1/2". ACABAMENTO PRETO BRILHANTE. FECHAMENTO COM FERROLHO SIMPL UNIDADES POR FOLHA. (4,55X3,43M)	UN	1,00
11.123	J7 - JANELA EM 02 FOLHAS DE ABRIR EM MADEIRA (PAU D'ARCO), ESP. 30MM, COM VEDAÇÃO EM VENEZIANAS DE MADEIRA. ACABAMENTO EM PINTURA ESMALTE ACETINADO APLICADO APÓS EMASSAMENTO. BANDEIRA FIXA COM VEDAÇÃO EM MADEIRA COM DECORAÇÃO RECORTADA. FERRAGENS: DOBRADIÇAS EM LATÃO, EXTRAFORTE COM ANÉIS, PARA JANELAS DE MADEIRA, ESP. 30MM 4X3 1/2". ACABAMENTO PRETO BRILHANTE. FECHAMENTO COM FERROLHO SIMPL UNIDADES POR FOLHA. (11,16X3,43M)	UN	1,00
11.124	J8 - JANELA FIXA COM REQUADRO EM MADEIRA (PAU D'ARCO) E VEDAÇÃO EM VENEZIANA DE MADEIRA. ACABAMENTO EM PINTURA ESMALTE ACETINADO APLICADO APÓS EMASSAMENTO (,075X1,00M)	UN	1,00
11.125	J9 - JANELA EXISTENTE EM MADEIRA A SER RESTAURADA (1,77X2,43M)	UN	7,00
11.126	J10 - JANELA EM 02 FOLHAS DE ABRIR EM MADEIRA (PAU D'ARCO), ESP. 30MM, COM VEDAÇÃO EM VENEZIANAS DE MADEIRA. ACABAMENTO EM PINTURA ESMALTE ACETINADO APLICADO APÓS EMASSAMENTO. BANDEIRA FIXA COM VEDAÇÃO EM MADEIRA COM DECORAÇÃO RECORTADA. FERRAGENS: DOBRADIÇAS EM LATÃO, EXTRAFORTE COM ANÉIS, PARA JANELAS DE MADEIRA, ESP. 30MM 4X3 1/2". ACABAMENTO PRETO BRILHANTE. FECHAMENTO COM FERROLHO SIMPL UNIDADES POR FOLHA. (9,47X2,45M)	UN	1,00

24

Este documento encontra-se registrado no Conselho Regional de Engenharia e Agronomia do Estado do Maranhão, vinculado à Certidão nº 779782/2017, em 15/05/2017.



Certidão nº 779782/2017  
 30/11/2020, 12:15

Chave de Impressão: 3W9a3  
 O documento neste ato registrado foi emitido em 15/05/2017 e contém 52 folhas

Scanned by CamScanner



1141



**GOMES SODRÉ**  
 Engenharia

11.127	J11 - JANELA EM 02 FOLHAS DE ABRIR EM MADEIRA (PAU D'ARCO), ESP. 30MM, COM VEDAÇÃO EM VENEZIANAS DE MADEIRA. ACABAMENTO EM PINTURA ESMALTE ACETINADO APLICADO APÓS EMASSAMENTO. BANDEIRA FIXA COM VEDAÇÃO EM MADEIRA COM DECORAÇÃO RECORTADA. FERRAGENS: DOBRADIÇAS EM LATÃO, EXTRAFORTE COM ANÉIS, PARA JANELAS DE MADEIRA, ESP. 30MM 4X3 1/2". ACABAMENTO PRETO BRILHANTE. FECHAMENTO COM FERROLHO SIMPL UNIDADES POR FOLHA. (6,70X2,45M)	UN	1,00
11.128	P1 - PORTA A SER EXECUTADA CONFORME P3 PORTA EM 02 FOLHAS DE ABRIR EM MADEIRA COMPOSTA POR ANÉIS ALMOFADADOS E BANDEIRA FIXA EM MADEIRA A SER RESTAURADA. ACABAMENTO EM PINTURA ESMALTE ACETINADO APLICADO APÓS EMASSAMENTO. FERRAGENS: DOBRADIÇA TIPO CACHIMBO A SER RESTAURADA. ACABAMENTO EM PINTURA ESMALTE FOSCO COR PRETA. 02 UNIDADES POR FOLHA. FECHOS: CONJUNTO PARA PORTAS DUPLAS, SUPERIOR COM 40CM E INFERIOR COM 20CM, EM LATÃO COM ACABAMENTO CROMADO ACETINADO. FECHADURA DE SEGURANÇA MECÂNICA DE EMBUTIR PARA PORTA EXTERNA. CHAPA TESTA E CONTRACHAPA EM AÇO INOX. MAÇANETA TIPO ALAVANCA EM ZAMAC COM ACAB PINTURA EPOXI PRETO FOSCO, SEM ESPELHO. AÇO INOX COM ACABAMENTO EM PRETO FOSCO (1,76X3,32M)	UN	1,00
11.129	P2 - PORTA EM 02 FOLHAS DE ABRIR EM MADEIRA (PAU D'ARCO), ESP. 30MM, COMPOSTA POR VEDAÇÃO EM RÉGUAS DE MADEIRA COM SISTEMA DE ENCAIXE TIPO MACHO-FÊMEA COM TRAVAMENTO HORIZONTAL. ACABAMENTO EM PINTURA ESMALTE ACETINADO APLICADO APÓS EMASSAMENTO. FERRAGENS: DOBRADIÇAS ARTESANAIS EXECUTADAS CONFORME MODELO ORIGINAL E FECHAMENTO COM FERROLHO OBS.: SEÇÕES E D VER PRANCHA 22 (DETALHES J1/J2) (1,55X2,	UN	7,00
11.130	P2A - PORTA EM 02 FOLHAS DE ABRIR EM VIDRO TEMPERADO, LISO, INCOLOR, ESPESSURA 10MM. FERRAGENS: FERRAGENS PARA VIDRO TEMPERADO ACABAMENTO CRMADO	UN	12,00

*[Handwritten signature]*

Este documento encontra-se registrado no Conselho Regional de Engenharia e Agronomia do Estado do Maranhão, vinculado a Certidão nº 779782/2017, emitida em 15/05/2017.



Certidão nº 779782/2017  
 30/11/2020, 12:15  
 Chave de Impressão: 3W9a3  
 O documento neste ato registrado foi emitido em 15/05/2017 e contém 52 folhas.

Scanned by CamScanner

*[Handwritten initials]*



1151

**GOMES SODRÉ**  
 engenharia

11.131	P3 - PORTA EXISTENTE A SER EXECUTADA CONFORME P3 PORTA EM 02 FOLHAS DE ABRIR EM MADEIRA COMPOSTA POR PANÉIS ALMOFADADOS E BANDEIRA FIXA EM MADEIRA A SER RESTAURADA. ACABAMENTO EM PINTURA ESMALTE ACETINADO APLICADO APÓS EMASSAMENTO. FERRAGENS: DOBRADIÇA TIPO CACHIMBO A SER RESTAURADA. ACABAMENTO EM PINTURA ESMALTE FOSCO COR PRETA. 02 UNIDADES POR FOLHA. FECHOS: CONJUNTO PARA PORTAS DUPLAS, SUPERIOR COM 40CM E INFERIOR COM 20CM, EM LATÃO COM ACABAMENTO CROMADO ACETINADO. FECHADURA DE SEGURANÇA MECÂNICA DE EMBUTIR PARA PORTA EXTERNA. CHAPA TESTA E CONTRACHAPA EM AÇO INOX. MAÇANETA TIPO ALAVANCA EM ZAMA ACABAMENTO EM PINTURA EPOXI PRETO FOSCO, ESPELHO. ROSETA EM AÇO INOX COM ACABAMEN PRETO FOSCO (1,76X3,32M)	UN	1,00
11.132	P3A - PORTA EXISTENTE SOMENTE COM ALISAR E BANDEIRA FIXA COM DECORAÇÃO RECORTADA A SER RESTAURADA. ACABAMENTO EM PINTURA ESMALTE ACETINADO APLICADO APÓS EMASSAMENTO	UN	1,00
11.133	P4 - PORTA EM 02 FOLHAS DE ABRIR EM MADEIRA (PAU D'ARCO), ESP. 30MM, COMPOSTA POR VEDAÇÃO EM RÉGUAS DE MADEIRA COM SISTEMA DE ENCAIXE TIPO MACHO-FÊMEA. ACABAMENTO EM PINTURA ESMALTE ACETINADO APLICADO APÓS EMASSAMENTO. BANDEIRA FIXA COM REQUADTO EM MADEIRA E VEDAÇÃO EM VIDRO LISO INCOLOR 4MM. FERRAGENS: DOBRADIÇAS DE PINO E FECHADURA EMBUTIDA. SEÇÕES E DETALHES VER PRANCHA 26 (DETALH (1,94X4,02M)	UN	10,00
11.134	P5 - PORTA EM 02 FOLHAS DE ABRIR. TIPO PRANCHETA, ESP. 35MM, E BANDEIRA FIXA COM ACABAMENTO EM LAMINADO MELAMÍNICO TEXTURIZADO, COR CINZA ESCURO (IGUAL À COR DA PAREDE DO BAR). FERRAGENS: DOBRADIÇAS EM LATÃO, EXTRAFORTE COM ANÉIS, PARA PORTAS DE MADEIRA, ESP. 35MM, 4X3 1/2". ACABAMENTO PRETO BRILHANTE. 03 UNIDADES POR FOLHAS. FECHADURA MECÂNICA DE EMBUTIR PARA PORTA DE PASSAGEM. CHAPA TESTA E CONTRACHAPA EM AÇO INOX. MAÇANETA TIPO ALAVANCA EM ZAMAC COM ACABAMENTO EM PINT PRETO, SEM ESPELHO. ROSETA EM AÇO INOX C ACABAMENTO EM PRETO FOSCO. (1,00X2,70M)	UN	1,00
11.135	P6 - PORTA EM 02 FOLHAS DE ABRIR EM MADEIRA (PAU D'ARCO), ESP. 30MM, COMPOSTA POR VEDAÇÃO EM RÉGUAS DE MADEIRA. ACABAMENTO EM PINTURA ESMALTE ACETINADO APLICADO APÓS EMASSAMENTO. BANDEIRA FIXA COM REQUADRO EM MADEIRA E VEDAÇÃO EM VIDRO LISO INCOLOR 4MM. FERRAGENS: DOBRADIÇAS DE PINO E FECHADUR EMBUTIDA. (1,24X2,90M)	UN	1,00

*Handwritten signature and initials*

GOMES SODRÉ ENGENHARIA EIRELI  
 Rua das Palmeiras, 02, Qd. 62, Renaissance I - São Luis - MA - CEP 65075-300 - CNPJ 11.004.413/0001-60 - Fone: (98) 3255-1174 - E-mail: gse@gomessodre.com.br

Este documento encontra-se registrado no Conselho Regional de Engenharia e Agronomia do Estado do Maranhão, vinculado à Certidão nº 779782/2017, emitida em 15/05/2017.

Certidão nº 779782/2017  
 30/11/2020, 12:15

Chave de impressão: 3WSa3...  
 O documento neste ato registrado foi emitido em 15/05/2017 e contém 52 folhas.

Scanned by CamScanner



1961

**GOMES SODRÉ**  
 Engenharia

11.136	P7 - PORTA EM 01 FOLHA DE ABRIR E 01 FOLHA FIXA EM MADEIRA (PAU D'ARCO), ESP. 30MM, COMPOSTA POR VEDAÇÃO EM RÉGUAS DE MADEIRA. ACABAMENTO EM PINTURA ESMALTE ACETINADO APLICADO APÓS EMASSAMENTO. BANDEIRA FIXA COM REQUADRO EM MADEIRA E VEDAÇÃO EM VIDRO LISO INCOLOR 4MM. FERRAGENS: DOBRADIÇAS DE PINO E FECHADURA MECÂNICA DE EMBUTIR PARA PORTA DE PASSAGEM. CHAPA TESTA E CONTRACHAPA EM AÇO INOX. MAÇANETA TIPO ALAVANCA EM ZAMAC COM ACABAMENTO EM PINTURA EPOXI PRETO FOSCO, SEM ESPELHO. ROSETA EM AÇO ACABAMENTO EM PRETO FOSCO. BARRA DE APOI INOX, ø 1 1/2" ACABAMENTO ESCOVADO, DUPL (1,22X2,90M)	UN	1,00
11.137	P8 - PORTA EM 01 FOLHA DE ABRIR. TIPO PRANCHETA, ESP. 35MM, COM ACABAMENTO EM LAMINADO MELAMÍNICO TEXTURIZADO, COR BRANCA. MARCO E ALIZAR EM MADEIRA COM ACABAMENTO EM PINTURA ESMALTE ACETINADO APLICADO APÓS EMASSAMENTO, COR BRANCA. FERRAGENS: DOBRADIÇAS EM LATÃO, EXTRAFORTE COM ANÉIS, PARA PORTAS DE MADEIRA, ESP. 35MM, 4X3 1/2". ACABAMENTO PRETO BRILHANTE. 03 UNIDADES POR FOLHAS. FECHADURA MECÂNICA DE EMBUTIR PARA PORTA DE PASSAGEM. CHAPA TESTA E CONTRACHAPA EM AÇO INOX. MAÇANETA TIPO ALAVANCA EM ZAMA ACABAMENTO EM PINTURA EPOXI PRETO FOSCO, ESPELHO. ROSETA EM AÇO INOX COM ACABAMEN PRETO FOSCO. (0,08X2,10M)	UN	5,00
11.138	P9 - PORTA EM 02 FOLHAS DE ABRIR EM MADEIRA (PAU D'ARCO), ESP. 30MM, COMPOSTA POR VEDAÇÃO EM RÉGUAS DE MADEIRA. ACABAMENTO EM PINTURA ESMALTE ACETINADO APLICADO APÓS EMASSAMENTO. BANDEIRA FIXA COM REQUADRO EM MADEIRA E VEDAÇÃO EM VIDRO LISO INCOLOR 4MM (1,00X2,90M) FERRAGENS: DOBRADIÇAS DE PI FECHADURA EMBUTIDA	UN	2,00
11.139	P10 - PORTA EM 01 FOLHA DE ABRIR. TIPO PRANCHETA, ESP. 35MM, COM ACABAMENTO EM LAMINADO MELAMÍNICO TEXTURIZADO, COR BRANCA. MARCO E ALIZAR EM MADEIRA COM ACABAMENTO EM PINTURA ESMALTE ACETINADO APLICADO APÓS EMASSAMENTO, COR BRANCA. FERRAGENS: DOBRADIÇAS EM LATÃO, EXTRAFORTE COM ANÉIS, PARA PORTAS DE MADEIRA, ESP. 35MM, 4X3 1/2". ACABAMENTO PRETO BRILHANTE. 03 UNIDADES POR FOLHAS. FECHADURA MECÂNICA DE EMBUTIR PARA PORTA DE PASSAGEM. CHAPA TESTA E CONTRACHAPA EM AÇO INOX. MAÇANETA TIPO ALAVANCA EM ZAMA ACABAMENTO EM PINTURA EPOXI PRETO FOSCO, ESPELHO. ROSETA EM AÇO INOX COM ACABAMEN PRETO FOSCO. (0,07X2,10M)	UN	4,00

27

GOMES SODRÉ ENGENHARIA EIRELI  
 Rua das Palmeiras, 07, Qd 62, Renascença I - São Luis - MA - CEP 65075-300 - CNPJ: 11.004.413/0001-60 - I.E.: 12.094.637-8  
 Fone/Fax: (98) 3256 11 74 - e-mail: gse@gomessodre.com.br

Scanned by CamScanner

Este documento encontra-se registrado no Conselho Regional de Engenharia e Agronomia do Estado do Maranhão, vinculado a Certidão nº 779782/2017, em 15/05/2017.

Certidão nº 779782/2017  
 30/11/2020, 12:15

Chave de Impressão: 3W9a5

O documento neste ato registrado foi emitido em 15/05/2017 e contém 52 folhas



1171

**GOMES SODRÉ**  
 Engenharia

11.140	P11 - PORTA EM 02 FOLHAS DE ABRIR EM MADEIRA (PAU D'ARCO), ESP. 30MM, COMPOSTA POR VEDAÇÃO EM RÉGUAS DE MADEIRA COM SISTEMA DE ENCAIXE TIPO MACHO-FÊMEA. ACABAMENTO EM PINTURA ESMALTE ACETINADO APLICADO APÓS EMASSAMENTO. BANDEIRA FIXA EM MADEIRA COM DECORAÇÃO RECORTADA. (1,41X2,91M) FE DOBRADIÇAS DE PINO E FECHADURA EMBUTIDA	UN	1,00
11.141	P12 - PORTA EM 02 FOLHAS DE ABRIR EM MADEIRA (PAU D'ARCO), ESP. 30MM, COMPOSTA POR VEDAÇÃO EM RÉGUAS DE MADEIRA COM SISTEMA DE ENCAIXE TIPO MACHO-FÊMEA. ACABAMENTO EM PINTURA ESMALTE ACETINADO APLICADO APÓS EMASSAMENTO. BANDEIRA FIXA EM MADEIRA COM DECORAÇÃO RECORTADA. (2,51X2,88M) FE DOBRADIÇAS DE PINO E FECHADURA EMBUTIDA	UN	2,00
11.142	P13 - BANDEIRA EXISTENTE A SER RESTAURADA E PORTA A SER EXECUTADA CONFORME P12	UN	2,00
11.143	P14 - PORTA EM 02 FOLHAS DE ABRIR EM MADEIRA (PAU D'ARCO), ESP. 30MM, COMPOSTA POR VEDAÇÃO EM RÉGUAS DE MADEIRA COM SISTEMA DE ENCAIXE TIPO MACHO-FÊMEA COM TRAVAMENTO HORIZONTAL. ACABAMENTO EM PINTURA ESMALTE ACETINADO APLICADO APÓS EMASSAMENTO. (1,76X3,26M) FERRAGENS: DOBRADIÇAS DE PI FECHAMENTO COM FERROLHO	UN	4,00
11.144	P15 - PORTA EM 02 FOLHAS DE ABRIR EM MADEIRA (PAU D'ARCO), ESP. 30MM, COMPOSTA POR VEDAÇÃO EM RÉGUAS DE MADEIRA COM SISTEMA DE ENCAIXE TIPO MACHO-FÊMEA COM TRAVAMENTO HORIZONTAL. ACABAMENTO EM PINTURA ESMALTE ACETINADO APLICADO APÓS EMASSAMENTO. BANDEIRA FIXA EM MADEIRA A SER RESTAURADA. FERRAGENS: DOBRADIÇAS DE PINO FECHAMENTO COM FERROLHO. (1,75X3,70M)	UN	1,00
11.145	P16 - PORTA EXISTENTE EM MADEIRA A SER RESTAURADA (1,76X3,26M)	UN	3,00
11.146	P17 - PORTA EM 02 FOLHAS DE ABRIR. EM RÉGUAS DE MADEIRA (PAU D'ARCO), ESP. 35MM, COM ACABAMENTO EM PINTURA PINTURA ESMALTE ACETINADO APLICADO APÓS EMASSAMENTO. BANDEIRA FIXA EM MADEIRA. FERRAGENS: DOBRADIÇAS EM LATÃO, EXTRAFORTE COM ANÉIS, PARA PORTAS DE MADEIRA, ESP. 35MM. 4X3 1/2". ACABAMENTO PRETO BRILHANTE. 03 UNIDADES POR FOLHA. FECHOS: CONJUNTO PARA PORTAS DUPLAS, SUPERIOR COM 40CM E INFERIOR COM 20CM, EM LATÃO COM ACABAMENTO CROMADO ACETINADO. FECHADURA DE SEGURANÇA MECÂNICA DE EMBUTIR PARA PORTA EXTERNA. CHAPA TESTA E CONTRACHAPA EM AÇO INOX. MAÇANET ALAVANCA EM ZAMAC COM ACABAMENTO EM PINT PRETO FOSCO, SEM ESPELHO. ROSETA EM AÇO ACABAMENTO EM PRETO FOSCO. (1,10X2,65M)	UN	1,00

Handwritten marks and signatures in the right margin of the table area.

GOMES SODRÉ ENGENHARIA EIRELI  
 Rua das Palmeiras, 02, Qd. 62, Renascença I - São Luís - MA - CEP 65075-300 - CNPJ: 11.004.413/0001-60 - Fone: 12 004 437 1  
 Fone/Fax: (98) 3256 11 74 - e-mail: gse@gomessodre.com.br

Este documento encontra-se registrado no Conselho Regional de Engenharia e Agronomia do Estado do Maranhão, vinculado à Certidão nº 779782/2017, em 15/05/2017.



Certidão nº 779782/2017  
 30/11/2020, 12:15  
 Chave de Impressão: 3W9sa3

O documento neste ato registrado foi emitido em 15/05/2017 e contém 52 folhas.

Scanned by CamScanner



Handwritten number 1181 at the bottom center.

Processo nº 015/2020  
 Fls nº 122  
 Visto e

**GOMES SODRÉ**  
 engenharia

11.147	P18 - PORTA EM 01 FOLHAS DE ABRIR E 01 FOLHA FIXA COM REQUADRO EM MADEIRA (PAU D'ARCO), ESP. 35MM, COM ACABAMENTO EM PINTURA ESMALTE ACETINADO APLICADO APÓS EMASSAMENTO. VEDAÇÃO EM VENEZIANA DE MADEIRA. FERRAGENS: DOBRADIÇAS EM LATÃO, EXTRAFORTE COM ANÉIS, PARA PORTAS DE MADEIRA, ESP. 35MM. 4X3 1/2". ACABAMENTO PRETO BRILHANTE. 03 UNIDADES POR FOLHA. FECHOS: CONJUNTO PARA PORTAS DUPLAS, SUPERIOR COM 40CM E INFERIOR COM 20CM, EM LATÃO COM ACABAMENTO CROMADO ACETINADO. FECHADURA DE SEGURANÇA MECÂNICA DE EMBUTIR PARA PORTA EXTERNA. CHAPA TESTA E CONTRACHAPA EM AÇO INOX. MAÇANET ALAVANCA EM ZAMAC COM ACABAMENTO EM PINT PRETO FOSCO, SEM ESPELHO. ROSETA EM AÇO ACABAMENTO EM PRETO FOSCO. (1,03X2,10M)	UN	1,00
11.148	P19 - PORTA EM 01 FOLHAS DE ABRIR E 01 FOLHA FIXA COM REQUADRO EM MADEIRA (PAU D'ARCO), ESP. 35MM, COM ACABAMENTO EM PINTURA ESMALTE ACETINADO APLICADO APÓS EMASSAMENTO. VEDAÇÃO EM VENEZIANA DE MADEIRA. FERRAGENS: DOBRADIÇAS EM LATÃO, EXTRAFORTE COM ANÉIS, PARA PORTAS DE MADEIRA, ESP. 35MM. 4X3 1/2". ACABAMENTO PRETO BRILHANTE. 03 UNIDADES POR FOLHA. FECHOS: CONJUNTO PARA PORTAS DUPLAS, SUPERIOR COM 40CM E INFERIOR COM 20CM, EM LATÃO COM ACABAMENTO CROMADO ACETINADO. FECHADURA DE SEGURANÇA MECÂNICA DE EMBUTIR PARA PORTA EXTERNA. CHAPA TESTA E CONTRACHAPA EM AÇO INOX. MAÇANET ALAVANCA EM ZAMAC COM ACABAMENTO EM PINT PRETO FOSCO, SEM ESPELHO. ROSETA EM AÇO ACABAMENTO EM PRETO FOSCO. (0,90X2,10M)	UN	1,00
11.149	P20 - PORTA EM 01 FOLHAS DE ABRIR E 01 FOLHA FIXA COM REQUADRO EM MADEIRA (PAU D'ARCO), ESP. 35MM, COM ACABAMENTO EM PINTURA ESMALTE ACETINADO APLICADO APÓS EMASSAMENTO. VEDAÇÃO EM VENEZIANA DE MADEIRA. FERRAGENS: DOBRADIÇAS EM LATÃO, EXTRAFORTE COM ANÉIS, PARA PORTAS DE MADEIRA, ESP. 35MM. 4X3 1/2". ACABAMENTO PRETO BRILHANTE. 03 UNIDADES POR FOLHA. FECHOS: CONJUNTO PARA PORTAS DUPLAS, SUPERIOR COM 40CM E INFERIOR COM 20CM, EM LATÃO COM ACABAMENTO CROMADO ACETINADO. FECHADURA DE SEGURANÇA MECÂNICA DE EMBUTIR PARA PORTA EXTERNA. CHAPA TESTA E CONTRACHAPA EM AÇO INOX. MAÇANET ALAVANCA EM ZAMAC COM ACABAMENTO EM PINT PRETO FOSCO, SEM ESPELHO. ROSETA EM AÇO ACABAMENTO EM PRETO FOSCO. (1,23X2,10M)	UN	1,00

*[Handwritten signatures and initials]*

Este documento encontra-se registrado no Conselho Regional de Engenharia e Agronomia do Estado do Maranhão, vinculado à Certidão nº 779782/2017, em 15/05/2017.



Certidão nº 779782/2017  
 30/11/2020, 12:15

Chave de Impressão: 3W9a3

O documento registrado foi emitido em 15/05/2017 e contém 52 folhas.

Scanned by CamScanner



1191

**GOMES SODRÉ**  
 engenharia

11.150	P21 - PORTA EM 01 FOLHAS DE ABRIR E 01 FOLHA FIXA COM REQUADRO EM MADEIRA (PAU D'ARCO), ESP. 35MM, COM ACABAMENTO EM PINTURA ESMALTE ACETINADO APLICADO APÓS EMASSAMENTO. VEDAÇÃO EM VENEZIANA DE MADEIRA. FERRAGENS: DOBRADIÇAS EM LATÃO, EXTRAFORTE COM ANÉIS, PARA PORTAS DE MADEIRA, ESP. 35MM. 4X3 1/2". ACABAMENTO PRETO BRILHANTE. 03 UNIDADES POR FOLHA. FECHOS: CONJUNTO PARA PORTAS DUPLAS, SUPERIOR COM 40CM E INFERIOR COM 20CM, EM LATÃO COM ACABAMENTO CROMADO ACETINADO. FECHADURA DE SEGURANÇA MECÂNICA DE EMBUTIR PARA PORTA EXTERNA. CHAPA TESTA E CONTRACHAPA EM AÇO INOX. MAÇANET ALAVANCA EM ZAMAC COM ACABAMENTO EM PINT PRETO FOSCO, SEM ESPELHO. ROSETA EM AÇO ACABAMENTO EM PRETO FOSCO. (2,10X0,70M)	UN	1,00
11.151	P22 - PORTA EXISTENTE EM MADEIRA A SER RESTAURADA (1,79X3,18M)	UN	13,00
11.152	P23 - PORTA EXISTENTE EM MADEIRA A SER RESTAURADA (1,48X3,03M)	UN	7,00
11.153	P24 - PORTA A SER EXECUTADA CONFORME P23. PORTA EM 02 FOLHAS DE ABRIR EM MADEIRA (PAU D'ARCO), ESP. 30MM, COMPOSTA POR VEDAÇÃO EM RÉGUAS DE MADEIRA COM SISTEMA DE ENCAIXE TIPO MACHO-FÊMEA. ACABAMENTO EM PINTURA ESMALTE ACETINADO APLICADO APÓS EMASSAMENTO. BANDEIRA FIXA EM MADEIRA COM DECORAÇÃO RECORTADA. MARCO E ALISAR EXISTENTE A SER RESTAURADO. FERRA DOBRADIÇAS DE PINO E FECHADURA EMBUTIDA (1,48X3,03M)	UN	4,00
11.154	P25 - PORTA A SER EXECUTADA CONFORME P26. PORTA EM 02 FOLHAS DE ABRIR EM MADEIRA (PAU D'ARCO), ESP. 30MM, COMPOSTA POR VEDAÇÃO EM RÉGUAS DE MADEIRA COM SISTEMA DE ENCAIXE TIPO MACHO-FÊMEA. ACABAMENTO EM PINTURA ESMALTE ACETINADO APLICADO APÓS EMASSAMENTO. BANDEIRA DE ABRIR COM REQUADRO EM MADEIRA E VEDAÇÃO EM VIDRO LISO INCOLOR 4MM (1,47X2,99M) FERRAGENS: RETA E FECHO SUPERIOR	UN	1,00
11.155	P26 - PORTA EXISTENTE EM MADEIRA A SER RESTAURADA (1,47X2,99M)	UN	2,00

Este documento encontra-se registrado no Conselho Regional de Engenharia e Agronomia do Estado do Maranhão, vinculado a Certidão nº 779782/2017, emitida em 15/05/2017.

Certidão nº 779782/2017  
 30/11/2020, 12:15  
 Chave de Impressão: 5W9a3

Este documento contém 52 folhas



1201

**GOMES SODRÉ**  
 engenharia

11.156	P27 - PORTA EM 01 FOLHA DE ABRIR E 01 FOLHA FIXA COM REQUADRO EM MADEIRA (PAU D'ARCO), ESP. 35MM, COM ACABAMENTO EM PINTURA ESMALTE ACETINADO APLICADO APÓS EMASSAMENTO. VEDAÇÃO EM VENEZIANA DE MADEIRA E POSTIGO INTERNO EM VIDRO LISO INCOLOR 4MM. FERRAGENS: DOBRADIÇAS EM LATÃO, EXTRAFORTE COM ANÉIS, PARA PORTAS DE MADEIRA, ESP. 35MM 4X3 1/2". ACABAMENTO PRETO BRILHANTE. 03 UNIDADES POR FOLHA. FECHOS: CONJUNTO PARA PORTAS DUPLAS, SUPERIOR COM 40CM E INFERIOR COM 20CM, EM, LATÃO COM ACABAMENTO CROMADO ACETINADO. FECHADURA DE SEGURANÇA MECÂNICA DE EMBUTIR PARA PORTA EXTERNA. CHAPA TESTA E CONTRACHAPA INOX. MAÇANETA TIPO ALAVANCA EM ZAMAC CO ACABAMENTO EM PINTURA EPOXI PRETO FOSCO, ESPELHO. ROSETA EM AÇO INOX COM ACABAMEN PRETO FOSCO (2,30X2,85M)	UN	1,00
11.157	P28 - PORTA EM 01 FOLHA DE ABRIR E 01 FOLHA FIXA COM REQUADRO EM MADEIRA (PAU D'ARCO), ESP. 35MM, COM ACABAMENTO EM PINTURA ESMALTE ACETINADO APLICADO APÓS EMASSAMENTO. VEDAÇÃO EM VENEZIANA DE MADEIRA E POSTIGO INTERNO EM VIDRO LISO INCOLOR 4MM. FERRAGENS: DOBRADIÇAS EM LATÃO, EXTRAFORTE COM ANÉIS, PARA PORTAS DE MADEIRA, ESP. 35MM 4X3 1/2". ACABAMENTO PRETO BRILHANTE. 03 UNIDADES POR FOLHA. FECHOS: CONJUNTO PARA PORTAS DUPLAS, SUPERIOR COM 40CM E INFERIOR COM 20CM, EM, LATÃO COM ACABAMENTO CROMADO ACETINADO. FECHADURA DE SEGURANÇA MECÂNICA DE EMBUTIR PARA PORTA EXTERNA. CHAPA TESTA E CONTRACHAPA INOX. MAÇANETA TIPO ALAVANCA EM ZAMAC CO ACABAMENTO EM PINTURA EPOXI PRETO FOSCO, ESPELHO. ROSETA EM AÇO INOX COM ACABAMEN PRETO FOSCO (2,00X2,85M)	UN	1,00
11.158	P29 - PORTA EM 01 FOLHA DE PIVÔ, TIPO PRANCHETA, ESP. 35MM, COM ACABAMENTO EM LAMINADO MELAMÍNICO TEXTURIZADO, COR BRANCA. FERRAGENS: CONJUNTO DE PIVÔ SUPERIOR (MACHO E FÊMEA) E INFERIOR (MACHO E FÊMEA) EM LATÃO. ACABAMENTO CROMADO ACETINADO. MAÇANETA TIPO ALAVANCA EM ZAMAC COM ACABAMENTO EM PINTURA EPOXI PRETO FOSCO, SEM ESPELHO. ROSETA EM AÇO INOX COM ACABAMEN PRETO FOSCO (0,70X3,20M)	UN	5,00
11.159	P30 - PORTA EM 01 FOLHA DE PIVÔ, TIPO PRANCHETA, ESP. 35MM, COM ACABAMENTO EM LAMINADO MELAMÍNICO TEXTURIZADO, COR BRANCA. FERRAGENS: CONJUNTO DE PIVÔ SUPERIOR (MACHO E FÊMEA) E INFERIOR (MACHO E FÊMEA) EM LATÃO. ACABAMENTO CROMADO ACETINADO. MAÇANETA TIPO ALAVANCA EM ZAMAC COM ACABAMENTO EM PRETO FOSCO. BARRA DE APOIO EM AÇO IN 1/2" ACABAMENTO ESCOVADO, DUPLA (0,80X3,	UN	1,00

31

GOMES SODRÉ ENGENHARIA LRLU  
 Rua das Palmeiras, 02, Qd. 62, Renascença I - São Luís - MA - CEP 65075-300 - CNPJ: 11.004.415/0001-60 - Fone: 3294.637-8  
 Fone/Fax: (98) 3256.1174 e-mail: gse@gomessodre.com.br

Este documento encontra-se registrado no Conselho Regional de Engenharia e Agronomia do Estado do Maranhão, vinculado a Certidão nº 779782/2017, emitida em 15/05/2017.



Certidão nº 779782/2017  
 de 30/11/2020, 12:15  
 Chave de impressão: 3WG9a3  
 O documento neste ato registrado foi emitido em 15/05/2017 e contém 52 folhas.

Scanned by CamScanner



1211

**GOMES SODRÉ**  
 engenharia

11.160	GC1 - GRADIL COM REQUADRO EM PERFIL METÁLICO 250X250MM E VEDAÇÃO EM GRADE DE BARAR CHATA 20X6MM. FIXAÇÃO ATRAVÉS DE PARAFUSOS EM CHUMBADOR FIXADO NO PISO. ACABAMENTO EM PINTURA ESMALTE GRAFITE APLICADO APÓS TRATAMENTO ANTI-OXIDANTE. (0,90X1,35M)	UN	7,00
11.161	GC2 - GRADIL EXISTENTE A SER RESTAURADO. ACABAMENTO EM PINTURA ESMALTE GRAFITE APLICADO APÓS TRATAMENTO ANTI-OXIDANTE. (1,35X1,77M)	UN	2,00
11.162	GC3 - GRADIL COM REQUADRO EM PERFIL METÁLICO 250X250MM E VEDAÇÃO EM GRADE DE BARRA CHATA 20X6MM. FIXAÇÃO ATRAVÉS DE PARAFUSOS EM CHUMBADOR FIXADO NO PISO. ACABAMENTO EM PINTURA ESMALTE GRAFITE APLICADO APÓS TRATAMENTO ANTI-OXIDANTE. (0,90X1,35M)	UN	7,00
11.163	GC4 - GUARDA-CORPO EXISTENTE A SER RESTAURADO (0,84X1,92M)	UN	13,00
11.164	P1 - PORTA EM DUAS FOLHAS DE ABRIR EM RÉGUAS DE MADEIRA MACIÇA (1,03X3,01M) SISTEMA DE ENCAIXE TIPO MACHO-FÊMEA BANDEIRA FIXA COM VEDAÇÃO EM VIDRO LISO, INCOLOR, ESPESSURA 4MM ACABAMENTO: PINTURA ESMALTE ACETINADO COR VERMELHO COLONIAL, APLICADO APÓS EMASSAMENTO FERRAGENS: CONJUNTO 755 - LAFONTE (PARA PORTA EXTERNA): - MAÇANETA 755 ALUMÍNIO - ROSETA 307 - FECHADURA ST2 EVO-55 - CILINDRO ST2 5 PINOS - ACABAMENTO PPFL - FECHO SUPERIOR EM LATÃO - FECHO 400 - 40CM, LAFONTE, ACABAMENTO PB - FECHO INFERIOR EM LATÃO - FECHO 400 - 20CM, LA ACABAMENTP PB - DOBRADIÇA 485 - EXTRAFOR ANÉIS, LAFONTE ACABAMENTO ZP (03 NIDADES FOLHA)	UN	7,00
11.165	P2 - PORTA EM DUAS FOLHAS DE ABRIR EM RÉGUAS DE MADEIRA MACIÇA (1,02X2,55M) SISTEMA DE ENCAIXE TIPO MACHO-FÊMEA BANDEIRA FIXA COM VEDAÇÃO EM VIDRO LISO, INCOLOR, ESPESSURA 4MM ACABAMENTO: PINTURA ESMALTE ACETINADO COR VERMELHO COLONIAL, APLICADO APÓS EMASSAMENTO FERRAGENS: CONJUNTO 755 - LAFONTE (PARA PORTA INTERNA): - MAÇANETA 755 ALUMÍNIO - ROSETA 307 - FECHADURA ST2 EVO-55 - CILINDRO ST2 5 PINOS - ACABAMENTO PPFL - FECHO SUPERIOR EM LATÃO - FECHO 400 - 40CM, LAFONTE, ACABAMENTO PB - FECHO INFERIOR EM LATÃO - FECHO 400 - 20CM, LA ACABAMENTP PB - DOBRADIÇA 485 - EXTRAFOR ANÉIS, LAFONTE ACABAMENTO ZP (03 NIDADES FOLHA)	UN	5,00

Este documento encontra-se registrado no Conselho Regional de Engenharia e Agronomia do Estado do Maranhão, vinculado à Certidão nº 779782/2017, em 15/05/2017.

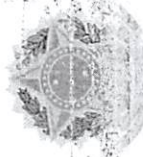

Certidão nº 779782/2017  
 30/11/2020, 12:15  
 Chave de impressão: 3W9a3  
 O documento neste ato registrado foi emitido em 15/05/2017 e contém 52 folhas.





**GOMES SODRÉ**  
 engenharia

11.166	P3 - PORTA EM UMA FOLHA DE ABRIR, TIPO PRANCHETA - MARCO E ALIZAR EM MADEIRA (0,6X2,10M) - ACABAMENTO: PINTURA ESMALTE ACETINADO COR VERMELHO COLONIAL, APLICADO APÓS EMASSAMENTO - FERRAGENS: CONJUNTO 755 - LAFONTE (PARA BANHEIRO): - MAÇANETA 755 ALUMÍNIO - ROSETA 307 - FECHADURA ST2 EV CILINDRO ST2 5 PINOS - ACABAMENTO PPFL	UN	2,00
11.167	P4 - PORTA EM UMA FOLHA DE ABRIR, TIPO PRANCHETA (0,50X2,10M) - ACABAMENTO: PINTURA ESMALTE ACETINADO COR VERMELHO COLONIAL, APLICADO APÓS EMASSAMENTO - FERRAGENS: CONJUNTO 755 - LAFONTE (PARA BANHEIRO): - MAÇANETA 755 ALUMÍNIO - ROSETA 307 - FECHADURA ST2 EVO-55 - CILINDRO ST2 5 PINOS - ACABAMEN	UN	1,00
11.168	P5 - PORTA EM DUAS FOLHAS DE ABRIR, EM VIDRO TEMPERADO 10MM, LISO, INCOLOR, (1,20X2,75M) - FERRAGENS: LINHA SM - DORMA GLASS 1 - SM 1001 / SM1020 2 - SM 1010 / MP 2000/7 3 - SM 1060 / SM 1061 - ACABAMENTO COR PRATA - PUXADOR TUBULAR EM AÇO INOX, MODELO 91, LA FONTE	UN	3,00
11.169	J1 - JANELA EM DUAS FOLHAS DE ABRIR EM MADEIRA (1,53X1,47M) - VEDAÇÃO DO TRECHO SUPERIOR EM VIDRO LISO INCOLOR, 4MM - VEDAÇÃO DO TRECHO INFERIOR EM VENEZIANA DE MADEIRA - ACABAMENTO: PINTURA ESMALTE ACETINADO NA COR VERMELHO COLONIAL, APLICADO APÓS EMASSAMENTO - FERRAGENS: - CREMONE 642B LAFONTE ACABAMENTO PPF - DOBRADIÇA 485 - EXTRAFORTE COM ANÉIS, LA ACABAMENTO ZP (02 UNIDADES POR FOLHA)	UN	5,00
11.170	J2 - JANELA FIXA EM MADEIRA (04,X0,8M) - VEDAÇÃO DO TRECHO SUPERIOR EM VIDRO LISO INCOLOR, 4MM - VEDAÇÃO DO TRECHO INFERIOR EM VENEZIANA DE MADEIRA - ACABAMENTO: PINTURA ESMALTE ACETINADO NA COR VERMELHO COLONIAL, APLICADO APÓS EMASSAMENTO	UN	3,00
11.171	J3 - JANELA EM DUAS FOLHAS DE ABRIR, EM VIDRO TEMPERADO 10MM, LISO, INCOLOR, (1,18X1,75M) - FERRAGENS: LINHA SM - DORMA GLASS 1 - SM 1001 / SM1020 2 - SM 1010 / MP 2000/7 3 - SM 1060 / SM 1061 - ACABAMENTO COR PRATA - PUXADOR TUBULAR EM AÇO INOX, MODELO 91	UN	2,00
11.172	G.01 - GRADE EM BARRA METÁLICA (1,00X1,10CM) COM ACABAMENTO EM PINTURA ESMALTE APÓS TRATAMENTO ANTIOXIDANTE, COR GRAFITE	UN	6,00
11.173	PAINEL DE VENEZIANA EM MADEIRA (PAU D'ARCO) COM ACABAMENTO EM PINTURA ESMALTE APÓS EMASSAMENTO (3,90X0,75CM)	UN	4,00
11.174	PAINEL DE VENEZIANA EM MADEIRA (PAU D'ARCO) COM ACABAMENTO EM PINTURA ESMALTE APÓS EMASSAMENTO (3,25X4,00CM)	UN	1,00

33

GOMES SODRÉ ENGENHARIA EIRELI  
 Rua das Palmeiras, 02, Qd 42, Renascença I - São Luis - MA - CEP 65075-100 - CNPJ 11.004.413/0001-60 - Fone: (98) 3256-1174 - e-mail: gse@gomes Sodre.com.br

Este documento encontra-se registrado no Conselho Regional de Engenharia e Agronomia do Estado do Maranhão, vinculado a Certidão nº 779782/2017, em 15/05/2017.

Certidão nº 779782/2017  
 30/11/2020, 12:15

Chave de Impressão: 03W9a3  
 O documento registrado foi emitido em 15/05/2017 e contém 52 folhas.

Scanned by CamScanner



123/

**GOMES SODRÉ**  
 engenharia

11.175	P1 - PORTA EM VIDRO TEMPERADO FUMÊ, ESP. 10MM, EM 2 FOLHAS DE ABRIR E BANDEIRA FIXA. FERRAGENS PARA PORTA DE VIDRO TEMPERADO COR PRETO FOSCO (1,80X4,70M) PUXADOR TUBULAR EMAÇO INOX ESCOVADO ø 31,8MM. COMP. 900MM. REF FONTE	UN	2,00
11.176	P2 - PORTA EM VIDRO TEMPERADO FUMÊ, ESP. 10MM, EM 2 FOLHAS DE ABRIR E BANDEIRA FIXA. FERRAGENS PARA PORTA DE VIDRO TEMPERADO COR PRETO FOSCO (1,60X4,70M) PUXADOR TUBULAR EMAÇO INOX ESCOVADO ø 31,8MM. COMP. 900MM. REF FONTE	UN	2,00
11.177	P3 - CONJUNTO DE PORTA EM 4 FOLHAS E MADEIRA MACIÇA, LISA. ACABAMENTO: VERNIZ FOSCO. FERRAGENS: MOLA HIDRÁULICA NA FACE INTERNA. DOBRADIÇA (4 POR FOLHA) EM LATÃO - REF.: PALMELA 563 ACABAMENTO PRETO FOSCO / LA FONTE FECHADURA: REF. LINHA CLASSIC ALUMÍNIO ACABAMENTO PRETO FOSCO / LA FONTE MAÇANETA: 602 ROSETA: 307 FECHADURA: ST2 (3,00X2,50M)	UN	1,00
11.178	P1 - PORTA EXISTENTE EM 02 FOLHAS DE ABRIR. EM MADEIRA COMPOSTA POR PAINÉIS ALMOFADADOS, A SER RESTAURADA (2,03X3,99M): COMPLEMENTAR PERDAS NA PARTE INFERIOR FIXAR NAS PARTES EM PROCESSO DE DESPRENDIMENTO RETIRAR FECHAMENTO EM MADEIRA EXECUTADO NA BANDEIRA, EXECUTAR FECHAMENTO EM VIDRO LISO, INCOLOR 4MM EXECUTAR LIMPEZA NAS DOBRADIÇAS RESTAURANDO O SEU PERFEITO FUNCIONAMENTO REMOVER PINTURA ACABAMENTO EM PINTURA ESMALTE ACETINADO APLICADO APÓS EMASSAMENTO. FERRAGENS A SEREM MANTIDAS: DOBRADIÇAS TIPO CACHIMBO A SER RESTAURADA. ACABAMENTO EM PINTURA ESMALTE FOSCO COR PRETA. 04 UNIDADES POR FOLHA. FERRAGENS A SEREM INSTALADAS: FECHOS: CONJUNTO PARA PORTAS DUPLAS, SUPERIOR COM 40CM E INFERIOR COM 20CM, EM LATÃO COM ACABAMENTO CROMADO ACETINADO. FECHADURA DE SEGURANÇA MECÂNICA DE EMBUTIR PARA PORTA EXTERNA. CHAPA TESTA CONTRACHAPA EM AÇO INOX. MAÇANETA TIPO A ZAMAC COM ACABAMENTO EM PINTURA EPOXI PR SEM ESPELHO. ROSETA EM AÇO INOX COM ACAB PRETO FOSCO	UN	1,00
11.179	P2 - PORTA A SER EXECUTADA OBEDECENDO OS DETALHES DA PORTA P1 EXISTENTE (2,03X3,99M)	UN	1,00
11.180	P3 - PORTAS A SEREM EXECUTADAS OBEDECENDO OS DETALHES DA PORTA P1 EXISTENTE (1,23X3,84M)	UN	2,00

*[Handwritten signature and scribbles]*

Este documento encontra-se registrado no Conselho Regional de Engenharia e Agronomia do Estado do Maranhão, vinculado a Certidão nº 779782/2017, em 15/05/2017.



Certidão nº 779782/2017  
 30/11/2020, 12:15  
 Chave de Impressão: 3W9a3  
 O documento neste ato registrado foi emitido em 15/05/2017 e contém 52 folhas.

Scanned by CamScanner

*[Handwritten initials: he, R, z]*



124/

**GOMES SODRÉ**  
 engenharia

11.181	P4 - PORTA EM 02 FOLHAS DE ABRIR. CAIXILHOS EM ALUMÍNIO E VEDAÇÃO EM VENEZIANAS DE ALUMÍNIO ACABAMENTO ANODIZADO COR NATURAL (1,20 X 2,10M) FERRAGENS: DOBRADIÇAS EM LATÃO, EXTRAFORTE COM ANÉIS, PRA PORTAS DE ALUMÍNIO. 4X3". ACABAMENTO CROMADO ACETINADO. 03 UNIDADES POR FOLHA. FECHOS: CONJUNTO PARA PORTAS DUPLAS, 20CM EM LATÃO COM ACABAMENTO CROMADO ACETINADO. FECAHDURA MECÂNICA DE EMBUTIR PARA PORTA DE PASSAGEM. CHAPA TESTA E CONTRACHAPA EM AÇO INOX. MAÇANETA TIPO ALAVANCA EM ZAMAC COM ACBA CROMADO ACETINADO, SEM ESPELHO. ROSETA E COM ACABAMENTO CROMADO ACETINADO	UN	2,00
11.182	P5 - PORTA EM 02 FOLHAS DE ABRIR E 02 PARTES FIXAS EM VIDRO TEMPERADO, LISO, INCOLOR, ESPESSURA 10MM (2,10X585M) FERRAGENS: FERRAGENS PARA VIDRO TEMPERADO ACABAMENTO CROMADO. PUXADORES DUPLOS EM AÇO INOX, ACABAMENTO ESCOVADO, COMPRIMENTO: 21MM	UN	1,00
11.183	J1 - JANELA EXISTENTE EM 02 FOLHAS DE ABRIR. EM MADEIRA COMPOSTA POR PAINÉIS ABRIR. EM MADEIRA COMPOSTA POR PAINÉIS ALMOFADADOS E VENEZIANA, A SER RESTAURADA (2,07X2,90M) COMPLEMENTAR PERDAS NA PARTE INFERIOR FIXAR PARTES EM PROCESSO DESPRENDIMENTO EXECUTAR NOVO FECHAMENTO EM VIDR LISO PARA A BANDEIRA, INCOLOR, 4MM EXECUTAR LIMPEZA NAS DOBRADIÇAS RESTAURANDO O SEU PERFEITO FUNCIONAMENTO RENOVER PINTURA ACABAMENTO EM PINTURA ESMALTE ACETINADO APLICADO APÓS EMASSAMENTO. FERRAGENS A SEREM MANTIDAS: DOBRADIÇA RETA A RESTAURADA. ACABAMENTO EM PINTURA ESMALTE FOSCO COR PRETA. 06 UNID FOLHA. FECHAMENTO COM CREMONA A RESTAURA ACABAMENTO EM PINTURA ESMALTE FOSCO COR	UN	10,00
11.184	J2 - JANELAS EXISTENTES EM 02 FOLHAS DE ABRIR. EM MADEIRA COMPOSTA POR PAINÉIS ALMOFADADOS E VENEZIANA, A SER RESTAURADA (0,99X2,97M) COMPLEMENTAR PERDAS NA PARTE INFERIOR FIXAR PARTES EM PROCESSO DE DESPRENDIMENTO EXECUTAR RETIRAR FECHAMENTO EM MADEIRA EXECUTADO NA BANDEIRA, EXECUTAR FECHAMENTO EM VIDRO LISO, INCOLOR, 4MM EXECUTAR LIMPEZA NAS DOBRADIÇAS RESTAURANDO O SEU PERFEITO FUNCIONAMENTO REMOVER PINTURA ACABAMENTO EM PINTURA ESMALTE ACETINADO APLICADO APÓS EMASSAMENTO. FERRAGENS A SEREM MANTIDAS: DOBRADIÇA RETA A RESTAURADA. ACABAMENTO EM PINTURA FOSCO COR PRETA. 06 UNIDADES POR FOLHA. COM CREMONA A RESTAURADA. ACABAMENTO EM ESMALTE FOSCO COR PRETA	UN	2,00

*[Handwritten signature and initials]*

Este documento encontra-se registrado no Conselho Regional de Engenharia e Agronomia do Estado do Maranhão, vinculado à Certidão nº 779782/2017, em 15/05/2017.



Certidão nº 779782/2017  
 30/11/2020, 12:15

Chave de impressão: 3W9a3  
 O documento impresso foi emitido em 15/05/2017 e contém 22 folhas.

Scanned by CamScanner

*[Handwritten marks and scribbles]*



1251

**GOMES SODRÉ**  
 Engenharia

11.185	J3 - JANELA EXISTENTE EM 02 FOLHAS DE ABRIR. EM MADEIRA COMPOSTA POR PAINÉIS ALMOFADADOS E VENEZIANA, A SER RESTAURADA: (1,27X2,98M) COMPLEMENTAR PERDAS NA PARTE INFERIOR FIXAR PARTES EM PROCESSO DE DESPRENDIMENTO RETIRAR VIDROS PINTADOS EXISTENTE, EXECUTAR FECHAMENTO EM VIDRO LISO, INCOLOR, 4MM EXECUTAR LIMPEZA NAS DOBRADIÇAS RESTAURANDO O SEU PERFEITO FUNCIONAMENTO REMOVER PINTURA ACABAMENTO EM PINTURA ESMALTE ACETINADO APLICADO APÓS EMASSAMENTO. FERRAGENS A SEREM MANTIDAS: DOBRADIÇA RETA A RESTAURADA. ACABAMENTO EM PINTURA FOSCO COR PRETA. 06 UNIDADES POR FOLHA. COM CREMONA A RESTAURADA. ACABAMENTO EM ESMALTE FOSCO COR PRETA	UN	1,00
11.186	J4 - JANELA A SER EXECUTADA OBEDECENDO OS DETALHES DA JANELA J1 EXISTENTE (2,07X2,90M)	UN	2,00
11.187	J5 - JANELA A SER EXECUTADA OBEDECENDO OS DETALHES DA JANELA J3 EXISTENTE (1,27X2,98M)	UN	1,00
11.188	P7 - PORTA EM 01 FOLHA DE ABRIR. TIPO PRANCHETA, ESP. 35mm, COM ACABAMENTO EM LAMINADO MELANÍMICO TEXTURIZADO, COR BRANCA. MARCO E ALIZAR EM MADEIRA COM ACABAMENTO EM PINTURA ESMALTE ACETINADO APLICADO APÓS EMASSAMENTO, COR BRANCO NEVE. REVESTIMENTO INFERIOR, NAS DUAS FACES, EM CHAPA DE AÇO INOX, ACABAMENTO ESCOVADO, ESP. 0,3mm. FERRAGENS: DOBRADIÇAS EM LATÃO, EXTRAFORTE COM ANÉIS, PARA PORTAS DE MADEIRA, ESP. 35mm. 4x3 1/2". ACABAMENTO PRETO BRILHANTE. 03 UNIDADES POR FOLHA. FECHADURA MECANICA DE EMBUTIR PARA PORTA DE PASSAGEM. CHAPA TESTA E CONTRACHAPA EM AÇO INOX. MAÇANETA TIPO ALAVANCA EM ZAMAC COM ACABAMENTO EM PINTURA EPOXI PRETO FOSCO, SEM ESPELHO. ROSETA EM AÇO INOX COM ACABAMENTO EM PRETO FOSCO. BARRA DE APOIO EM AÇO INOX, Ø 11/2" ACABAMENTO ESCOVADO, DUPLA. QUANTIDADE: 01 unid. 0,90X2,10M	UN	1,00
11.189	P8 - PORTA EM 01 FOLHA DE ABRIR. TIPO PRANCHETA, ESP. 35mm, COM ACABAMENTO EM LAMINADO MELANÍMICO TEXTURIZADO, COR BRANCA. MARCO E ALIZAR EM MADEIRA COM ACABAMENTO EM PINTURA ESMALTE ACETINADO APLICADO APÓS EMASSAMENTO, COR BRANCO NEVE. FERRAGENS: DOBRADIÇAS EM LATÃO, EXTRAFORTE COM ANÉIS, PARA PORTAS DE MADEIRA, ESP. 35mm. 4x3 1/2". ACABAMENTO PRETO BRILHANTE. 03 UNIDADES POR FOLHA. FECHADURA MECANICA DE EMBUTIR PARA PORTA DE PASSAGEM. CHAPA TESTA E CONTRACHAPA EM AÇO INOX. MAÇANETA TIPO ALAVANCA EM ZAMAC COM ACABAMENTO EM PINTURA EPOXI PRETO FOSCO, SEM ESPELHO. ROSETA EM AÇO INOX COM ACABAMENTO EM PRETO FOSCO. 0,60X2,10	UN	1,00

36

Este documento encontra-se registrado no Conselho Regional de Engenharia e Agronomia do Estado do Maranhão, vinculado à Certidão nº 779782/2017, em 15/05/2017.



Certidão nº 779782/2017  
 30/11/2020, 12:15

Chave de impressão: 3W9a3  
 O documento neste ato registrado em 15/05/2017 contém 52 folhas

GOMES SODRÉ ENGENHARIA LIRLI  
 Rua das Palmeiras, 02, Qd. 62, Renascença I - São Luis - MA - CEP 65075-300 - CNPJ: 11.004.413/0001-60 - Fone/Fax: (98) 3256 11 74 - e-mail: gse@gomessodre.com.br

Scanned by CamScanner

Handwritten initials and scribbles



1261

**GOMES SODRÉ**  
engenharia

11.190	P9 - PORTA EM 01 FOLHA DE ABRIR. TIPO PRANCHETA, ESP. 35mm, COM ACABAMENTO EM LAMINADO MELANÍMICO TEXTURIZADO, COR BRANCA. MARCO E ALIZAR EM MADEIRA COM ACABAMENTO EM PINTURA ESMALTE ACETINADO APLICADO APÓS EMASSAMENTO, COR BRANCO NEVE. FERRAGENS: DOBRADIÇAS EM LATÃO, EXTRAFORTE COM ANÉIS, PARA PORTAS DE MADEIRA, ESP. 35mm. 4x3 1/2". ACABAMENTO PRETO BRILHANTE. 03 UNIDADES POR FOLHA. FECHADURA MECANICA DE EMBUTIR PARA PORTA DE PASSAGEM. CHAPA TESTA E CONTRACHAPA EM AÇO INOX. MAÇANETA TIPO ALAVANCA EM ZAMAC COM ACABAMENTO EM PINTURA EPOXI PRETO FOSCO, SEM ESPELHO. ROSETA EM AÇO INOX COM ACABAMENTO EM PRETO FOSCO. 0,70X2,10	UN	1,00
11.191	J7 - JANELA TIPO MAXIM-AR COM CAIXILHOS EM ALUMÍNIO ANODIZADO NATURAL COM VEDAÇÃO EM LISO INCOLOR, ESP.: 06mm. 2,80X2,10M	UN	4,00
11.192	J6 - JANELA BASCULANTE COM CAIXILHOS EM ALUMÍNIO ANODIZADO NATURAL COM VEDAÇÃO EM VIDRO FANTASIA TIPO PONTILHADO, INCOLOR, 4mm.	UN	3,00
13	INSTALAÇÕES E EQUIPAMENTOS (VER LISTAS ANEXAS)		
13.01	INSTALAÇÕES ELÉTRICAS	GL	1,00
13.02	INSTALAÇÕES HIDRO-SANITÁRIAS	GL	1,00
13.03	INSTALAÇÕES	GL	1,00
13.04	INSTALAÇÕES	GL	1,00
13.05	INSTALAÇÕES DE PREVENÇÃO E COMBATE A INCÊNDIOS	GL	1,00
13.06	SISTEMA DE PROTEÇÃO CONTRA DESCARGAS ATMOSFÉRICAS	GL	1,00
14	PINTURA		
14.01	PINTURA LÁTEX SEM MASSA	M2	614,00
14.02	EMASSAMENTO DE FORRO DE MADEIRA	M2	416,00
14.03	RASPAGEM E CALAFETAGEM DE ASSOALHO COM APLICAÇÃO DE CERA DE CARNAÚBA	M2	462,00
14.04	TRATAMENTO ESPECIAL DE TELHAS DE VALOR HISTÓRICO COM IMPERMEABILIZAÇÃO DE SUPERFÍCIE C/ SILICONE APLICANDO 3 DEMÃOS	M2	2.891,19

37

GOMES SODRÉ ENGENHARIA (EIREL)  
Rua das Palmeiras, 03, Qd. 42, Remacença I - São Luis - MA - CEP 65075-300 - CNPJ: 11.004.413/0001-60 - I.E.: 12.094.437-8  
Fone/Fax: (98) 3256 1174 e-mail: gie@gomessodre.com.br

Este documento encontra-se registrado no Conselho Regional de Engenharia e Agronomia do Estado do Maranhão, vinculado à Certidão nº 779782/2017, emitida em 15/05/2017.



Certidão nº 779782/2017  
30/11/2020, 12:15

Chave de Impressão: SW9a3

O documento neste ato registrado foi emitido em 15/05/2017 e contém 52 folhas.

Scanned by CamScanner



1271

**GOMES SODRÉ**  
 engenharia

14.05	FUNDO SELADOR PARA AMBIENTES INTERNOS E EXTERNOS	M2	18.315,58
14.06	CAIAÇÃO 3 DEMÃOS	M2	18.315,58
14.07	PINTURA IMUNIZANTE PARA MADEIRA, DUAS DEMAOS	M2	2.764,00
14.08	IMUNIZAÇÃO POR IMERSÃO DE MADEIRA DE LEI	M2	2.407,00
14.09	PINTURA COM ZARCÃO MARÍTIMO 3 DEMÃOS	M2	704,06
14.10	PINTURA EPOXI DE ALTA RESISTÊNCIA EM SUPERFÍCIE METÁLICA (CÓD. SINAPI: 73872/002)	M2	704,06
14.11	APLICAÇÃO DE SELANTE EM PISO DE ALTA RESISTÊNCIA	M2	1.766,00
15	BANCADAS E DIVISÓRIAS		
15.01	GRANITO CINZA E PRETO SÃO GABRIEL POLIDO, ESP= 20MM, INCLUSIVE TESTEIRAS	M2	24,54
15.02	RODABANCA EM GRANITO CINZA E PRETO SÃO GABRIEL POLIDO, ESP= 20MM	M	56,40
16	DIVERSOS		
16.01	RESTAURAÇÃO DOS AZULEJOS DA FACHADA PRINCIPAL; CONFEÇÃO DE BISCOITOS COM USO DE FORNO INDUSTRIAL DESSANILIZAÇÃO DE AZULEJOS, ENVERNIZAMENTO PARA PROTEÇÃO, REINTEGRAÇÃO CROMÁTICA; OBSTRUÇÃO DAS LACUNAS; FACEAMENTO, CONFEÇÃO DAS PEÇAS FALTANTES, NIVELAMENTO, LIMPEZA QUÍMICA, LIMPEZA MECÂNICA, FIXAÇÃO DO VITRIFICADO, FIXAÇÃO DO BISCOITO, COLETA PARA ANÁLISE DE ARGAMASSA E REMOÇÃO DE AZULEJOS SOLTOS	M2	145,08
16.02	RESTAURAÇÃO DA ESCADA METÁLICA HELICIODAL ESCOCESA DE VALOR HISTÓRICO EM CARACOL, CONFECCIONADA EM FERRO FUNDIDO ESTRUTURADA COM CHUMBO, FABRICANTE MACFARLANE'S; COMPOSTA DE 27 DEGRAUS E GUARDA CORPO ORNAMENTADO	UN	1,00
16.03	ESCADA COM ESTRUTURA EM PEÇAS METÁLICAS DE PERFIL I E PISOS EM PEÇAS DE MADEIRA, INCLUSIVE GUARDA-CORPO EM PERFIS DE AÇO INOX	M2	49,55
16.04	RESTAURAÇÃO DE ELEMENTOS ORNAMENTAIS DA FACHADA (CIMALHA E FRISOS)	M	151,00
16.05	RESTAURAÇÃO DE ELEMENTOS ORNAMENTAIS DA FACHADA (COLUNA EM ARGAMASSA, BASES E CUNHAIS, FUSTRE E CAPITEL)	M	152,00
16.06	RESTAURAÇÃO DE CIMALHA	M	25,00
16.07	EXECUÇÃO DE CIMALHA COMO ORIGINAL	M	8,00
16.08	EXECUÇÃO DE APOIO DE CALHAS - RÉPLICA DO ORIGINAL	UN	70,00
16.09	CAIXAS DE PASSAGEM DE ALVENARIA DE TIJOLO CERAMICO	UN	24,00
16.10	PROSPECÇÃO EM REBOCO PARA IDENTIFICAR PINTURAS E TIPO DE ARGAMASSA	UN	2,00
16.11	PINTURA COM ALCATRÃO DE HULHA	M2	18,00
16.12	DESOBSTRUÇÃO, ESTABILIZAÇÃO E RESTAURAÇÃO DE GALERIAS ANTIGAS REDES PLUVIAIS	M	11,00

38

GOMES SODRÉ ENGENHARIA EIRELI  
 Rua das Palmeiras, 02, Qd. 62, Renascença I - São Luis - MA - CEP 65075-100 - CNPJ: 11.004.413/0001-60 - I.E.: 13.094.617  
 Fone/Fax: (98) 3256.1174 e-mail: gse@gomessodre.com.br

Scanned by CamScanner



Este documento encontra-se registrado no Conselho Regional de Engenharia e Agronomia do Estado do Maranhão, vinculado a Certidão nº 779782/2017, emitida em 15/05/2017.



Certidão nº 779782/2017  
 30/11/2020, 12:15

Chave de Impressão: 3W9a3

O documento eletrônico registrado foi emitido em 15/05/2017 e contém 52 folhas.

1281

**GOMES SODRÉ**  
engenharia

16.13	RESTAURAÇÃO LIMPEZA E DESINFECÇÃO DE POÇO COM VALOR HISTÓRICO DIÂMETRO DE 4M	UN	1,00
16.14	RESTAURAÇÃO DE CAIXA D'AGUA EM FERRO DE 15000L	KG	1,00
16.15	ABERTURA E FECHAMENTO DO MACIÇO EM PEDRA ARGAMASSADA PARA PROSPECÇÃO DO ESTADO FÍSICO E RESTAURAÇÃO DA EXTERMINIDADES DAS VIGAS METÁLICAS, INCLUSO CIMBRAMENTO METÁLICO	UN	16,00
16.16	RESTAURAÇÃO DE GALERIA DE FUMAÇA	UN	1,00
16.17	PROSPECÇÕES, ESCAVAÇÕES E MONITORAMENTO ARQUEOLÓGICO EM OBRA DE RESTAURO;	MES	6,00

<b>13.01</b>	<b>MATERIAL ELÉTRICO - UNIDADE DE ENSINO</b>		
13.01.01	CABO DE COBRE SINGELO, ISOLAMENTO PARA 1000V, # 10MM2	M	1.584,00
13.01.02	CABO DE COBRE SINGELO, ISOLAMENTO PARA 1000V, # 120MM2	M	640,00
13.01.03	CABO DE COBRE SINGELO, ISOLAMENTO PARA 1000V, # 16MM2	M	800,00
13.01.04	CABO DE COBRE SINGELO, ISOLAMENTO PARA 1000V, # 25MM2	M	1.550,00
13.01.05	CABO DE COBRE SINGELO, ISOLAMENTO PARA 1000V, # 35MM2	M	400,00
13.01.06	CABO DE COBRE SINGELO, ISOLAMENTO PARA 750V, # 10MM2	M	500,00
13.01.07	CABO DE COBRE SINGELO, ISOLAMENTO PARA 750V, # 16MM2	M	1.300,00
13.01.08	CABO DE COBRE SINGELO, ISOLAMENTO PARA 750V, # 2,5MM2	M	99.800,00
13.01.09	CABO DE COBRE SINGELO, ISOLAMENTO PARA 750V, # 4,0MM2	M	32.100,00
13.01.10	CABO DE COBRE SINGELO, ISOLAMENTO PARA 750V, # 6,0MM2	M	2.400,00
13.01.11	CABO DE COBRE SINGELO, ISOLAMENTO PARA 750V, # 70MM2	M	500,00
13.01.12	CAIXA DE FERRO ESMALTADO, RETANGULAR, 2X4"	PC	45,00
13.01.13	CAIXA DE FERRO ESMALTADO, QUADRADA, 4X4"	PC	15,00
13.01.14	CAIXA DE PASSAGEM METÁLICA, DE EMBUTIR, EM CHAPA 14 USG, COM TAMPA APARAFUSADA, 20X20X12CM	PC	5,00
13.01.15	CONJUNTO DE BUCHA E ARRUELA, DE ALUMÍNIO, PARA ELETRODUTO DE 1"	PC	20,00
13.01.16	CONJUNTO DE BUCHA E ARRUELA, DE ALUMÍNIO, PARA ELETRODUTO DE 1 1/2"	PC	23,00
13.01.17	CONJUNTO DE BUCHA E ARRUELA, DE ALUMÍNIO, PARA ELETRODUTO DE 1 1/2"	PC	2,00
13.01.18	CURVA DE 90° PARA ELETRODUTO DE AÇO CARBONO GALVANIZADO, SEGUNDO NBR, 32MM - 1 1/4"	PC	11,00
13.01.19	CURVA DE 90° PARA ELETRODUTO DE AÇO CARBONO GALVANIZADO, SEGUNDO NBR 5624, 40MM - 1 1/2"	PC	1,00

39

GOMES SODRÉ ENGENHARIA EIRELI  
Rua das Palmeiras, 02, Qd. 62, Renascença I - São Luis - MA - CEP 65075-300 - CNPJ 11.004.413/0001-60 - Fone/Fax: (98) 3256 1174 - e-mail: gse@gomessodre.com.br

Scanned by CamScanner

Conselho Regional de Engenharia e Agronomia do Estado do Maranhão  
Rua 28 de Julho, nº 214, Centro, São Luis/MA  
Tel: + 55 (98) 2106-8300 Fax: + 55 (98) 2106-8300 E-mail: faleconosco@creama.org.br

**CREA-MA**  
Conselho Regional de Engenharia e Agronomia do Estado do Maranhão

Impresso em: 30/11/2020, às 12:15.



Este documento encontra-se registrado no Conselho Regional de Engenharia e Agronomia do Estado do Maranhão, vinculado à Certidão nº 779782/2017, em 15/05/2017.

Certidão nº 779782/2017  
30/11/2020, 12:15

Chave de Impressão: 3W9d3

O documento neste site foi emitido em 15/05/2017 e contém 52 folhas.

129/

**GOMES SODRÉ**  
engenharia

16.13	RESTAURAÇÃO LIMPEZA E DESINFECÇÃO DE POÇO COM VALOR HISTÓRICO DIÂMETRO DE 4M	UN	1,00
16.14	RESTAURAÇÃO DE CAIXA D'AGUA EM FERRO DE 15000L	KG	1,00
16.15	ABERTURA E FECHAMENTO DO MACIÇO EM PEDRA ARGAMASSADA PARA PROSPECÇÃO DO ESTADO FÍSICO E RESTAURAÇÃO DA EXTERMINIDADES DAS VIGAS METÁLICAS, INCLUSO CIMBRAMENTO METÁLICO	UN	16,00
16.16	RESTAURAÇÃO DE GALERIA DE FUMAÇA	UN	1,00
16.17	PROSPECÇÕES, ESCAVAÇÕES E MONITORAMENTO ARQUEOLÓGICO EM OBRA DE RESTAURO;	MES	6,00

<b>13.01</b>	<b>MATERIAL ELÉTRICO - UNIDADE DE ENSINO</b>		
13.01.01	CABO DE COBRE SINGELO, ISOLAMENTO PARA 1000V, # 10MM2	M	1.584,00
13.01.02	CABO DE COBRE SINGELO, ISOLAMENTO PARA 1000V, # 120MM2	M	640,00
13.01.03	CABO DE COBRE SINGELO, ISOLAMENTO PARA 1000V, # 16MM2	M	800,00
13.01.04	CABO DE COBRE SINGELO, ISOLAMENTO PARA 1000V, # 25MM2	M	1.550,00
13.01.05	CABO DE COBRE SINGELO, ISOLAMENTO PARA 1000V, # 35MM2	M	400,00
13.01.06	CABO DE COBRE SINGELO, ISOLAMENTO PARA 750V, # 10MM2	M	500,00
13.01.07	CABO DE COBRE SINGELO, ISOLAMENTO PARA 750V, # 16MM2	M	1.300,00
13.01.08	CABO DE COBRE SINGELO, ISOLAMENTO PARA 750V, # 2,5MM2	M	99.800,00
13.01.09	CABO DE COBRE SINGELO, ISOLAMENTO PARA 750V, # 4,0MM2	M	32.100,00
13.01.10	CABO DE COBRE SINGELO, ISOLAMENTO PARA 750V, # 6,0MM2	M	2.400,00
13.01.11	CABO DE COBRE SINGELO, ISOLAMENTO PARA 750V, # 70MM2	M	500,00
13.01.12	CAIXA DE FERRO ESMALTADO, RETANGULAR, 2X4"	PC	45,00
13.01.13	CAIXA DE FERRO ESMALTADO, QUADRADA, 4X4"	PC	15,00
13.01.14	CAIXA DE PASSAGEM METÁLICA, DE EMBUTIR, EM CHAPA 14 USG, COM TAMPA APARAFUSADA, 20X20X12CM	PC	5,00
13.01.15	CONJUNTO DE BUCHA E ARRUELA, DE ALUMÍNIO, PARA ELETRODUTO DE 1"	PC	20,00
13.01.16	CONJUNTO DE BUCHA E ARRUELA, DE ALUMÍNIO, PARA ELETRODUTO DE 1 1/2"	PC	23,00
13.01.17	CONJUNTO DE BUCHA E ARRUELA, DE ALUMÍNIO, PARA ELETRODUTO DE 1 1/2"	PC	2,00
13.01.18	CURVA DE 90° PARA ELETRODUTO DE AÇO CARBONO GALVANIZADO, SEGUNDO NBR, 32MM - 1 1/4"	PC	11,00
13.01.19	CURVA DE 90° PARA ELETRODUTO DE AÇO CARBONO GALVANIZADO, SEGUNDO NBR 5624, 40MM - 1 1/2"	PC	1,00

39

GOMES SODRÉ ENGENHARIA EIRELI  
Rua das Palmeiras, 02, Qd. 62, Renascença I - São Luís - MA - CEP 65075-300 - CNPJ: 11.004.413/0001-60 - Fone/Fax: (98) 3256 1174 - e-mail: gse@gomessodre.com.br

Scanned by CamScanner

Conselho Regional de Engenharia e Agronomia do Estado do Maranhão  
Rua 28 de Julho, nº 214, Centro, São Luís/MA  
Tel: + 55 (98) 2106-8300 Fax: + 55 (98) 2106-8300 E-mail: faleconosco@creama.org.br

**CREA-MA**  
Conselho Regional de Engenharia e Agronomia do Estado do Maranhão

Impresso em: 30/11/2020, às 12:15.



Este documento encontra-se registrado no Conselho Regional de Engenharia e Agronomia do Estado do Maranhão, vinculado à Certidão nº 779782/2017, em 15/05/2017.

Certidão nº 779782/2017  
30/11/2020, 12:15

Chave de Impressão: 3W9d57

O documento neste site foi registrado no emitido em 15/05/2017 e contém 52 folhas.

129/



**GOMES SODRÉ**  
 engenharia

13.01.20	CURVA DE 90° PARA ELETRODUTO DE PVC RÍGIDO ROSCÁVEL, SEGUNDO NBR 6150, CLASSE B, 40MM - 1 1/4"	PC	29,00
13.01.21	CURVA DE 90° PARA ELETRODUTO DE PVC RÍGIDO ROSCÁVEL, SEGUNDO NBR 6150, CLASSE B, 50MM - 1 1/2"	PC	3,00
13.01.22	CURVA DE 90° PARA ELETRODUTO DE PVC RÍGIDO ROSCÁVEL, SEGUNDO NBR 6150, CLASSE B, 85MM - 3"	PC	2,00
13.01.23	ELETRODUTO DE AÇO CARBONO GALVANIZADO, SEGUNDO NBR 5624, 32MM - 1 1/4" X 3M	PC	38,00
13.01.24	ELETRODUTO DE AÇO CARBONO GALVANIZADO, SEGUNDO NBR 5624, 40MM - 1 1/2" X 3M	PC	4,00
13.01.25	ELETRODUTO DE PVC RÍGIDO ROSCÁVEL, SEGUNDO NBR 6150, CLASSE B, 40MM - 1 1/4" X 3M	PC	43,00
13.01.26	ELETRODUTO DE PVC RÍGIDO ROSCÁVEL, SEGUNDO NBR 6150, CLASSE B, 50MM - 1 1/2" X 3M	PC	7,00
13.01.27	ELETRODUTO DE PVC RÍGIDO ROSCÁVEL, SEGUNDO NBR 6150, CLASSE B, 85MM - 3" X 3M	PC	2,00
13.01.28	LUVA PARA ELETRODUTO DE AÇO CARBONO GALVANIZADO, SEGUNDO NBR 5624, 32MM - 1 1/4"	PC	60,00
13.01.29	LUVA PARA ELETRODUTO DE AÇO CARBONO GALVANIZADO, SEGUNDO NBR 5624, 40MM - 1 1/2"	PC	6,00
13.01.30	LUVA PARA ELETRODUTO DE PVC RÍGIDO ROSCÁVEL, SEGUNDO NBR 6150, CLASSE B, 40MM - 1 1/4"	PC	101,00
13.01.31	LUVA PARA ELETRODUTO DE PVC RÍGIDO ROSCÁVEL, SEGUNDO NBR 6150, CLASSE B, 50MM - 1 1/2"	PC	13,00
13.01.32	LUVA PARA ELETRODUTO DE PVC RÍGIDO ROSCÁVEL, SEGUNDO NBR 6150, CLASSE B, 85MM - 3"	PC	6,00
13.01.33	QUADRO DE DISTRIBUIÇÃO DE CIRCUITOS, TRIFÁSICO, COM BARRAMENTO, COM ESPAÇO PARA CHAVE GERAL E 18 ESPAÇOS MONOPOLARES	PC	3,00
13.01.34	QUADRO DE DISTRIBUIÇÃO DE CIRCUITOS, TRIFÁSICO, COM BARRAMENTO, COM ESPAÇO PARA CHAVE GERAL E 24 ESPAÇOS MONOPOLARES	PC	9,00
13.01.35	QUADRO DE DISTRIBUIÇÃO DE CIRCUITOS, TRIFÁSICO, COM BARRAMENTO, COM ESPAÇO PARA CHAVE GERAL E 32 ESPAÇOS MONOPOLARES	PC	5,00
13.01.36	QUADRO GERAL DE BAIXA TENSÃO QGBT, CONF. DIAGRAMA APRESENTADO NO PROJETO, C/TODOS OS SEUS COMPONENTES. EXCETO OS DISJUNTORES	VB	1,00
13.01.37	PONTO DE INTERRUPTOR SIMPLES 10A - 250V, COM PLACA	PC	21,00
13.01.38	PONTO DE TOMADA 2P+T PINOS CHATOS E UNIVERSAL 15A - 125-250V, SEM PLACA	PC	15,00
13.01.39	TERMINAL PARA CABO DE COBRE # 35MM2	PC	8,00
13.01.40	TERMINAL PARA CABO DE COBRE # 10MM2	PC	60,00
13.01.41	TERMINAL PARA CABO DE COBRE # 16MM2	PC	38,00
13.01.42	TERMINAL PARA CABO DE COBRE # 25MM2	PC	24,00
13.01.43	TERMINAL PARA CABO DE COBRE # 70MM2	PC	2,00
13.01.44	TERMINAL PARA CABO DE COBRE # 120MM2	PC	16,00

40

GOMES SODRÉ ENGENHARIA EIRELI  
 Rua das Palmeiras, 02, Qd. 02, Saneamento - São Luis - MA - CEP 65075-300 - CNPJ 11.004.413/0001-60 - IE: 12.004.437-2  
 Fone/Fax: (98) 3255-1174 e-mail: gse@gomessodre.com.br

Scanned by CamScanner

Este documento encontra-se registrado no Conselho Regional de Engenharia e Agronomia do Estado do Maranhão, vinculado a Certidão nº 779782/2017, em 15/05/2017.

Certidão nº 779782/2017  
 30/11/2020, 12:15  
 Chave de impressão: 3W9a3  
 O documento neste site registrado em 15/05/2017, contém 52 folhas.



1301

**GOMES SODRÉ**  
engenharia

13.01.45	PONTO DE INTERRUPTOR - TRÊS SIMPLES, 10A - 250V, COM PLACA	PC	16,00
13.01.46	HASTE DE AÇO COBREADA (HCS-3), PADRÃO TELEBRÁS, 19MM DE DIÂMETRO E 2450MM DE COMPRIMENTO	PC	17,00
13.01.47	CAIXA METÁLICA P/INSTALAÇÃO DE INTERRUPTORES, FABRICAÇÃO ESPECIAL,	PC	2,00
13.01.48	DIMENSÕES CONF. NECESSÁRIO. DETALHE TÍPICO NO PROJETO		
13.01.49	DISJUNTOR TERMOMAGNÉTICO UNIPOLAR, SEGUNDO IEC898, 16A, MÍNIMO 4,5kA	PC	134,00
13.01.50	DISJUNTOR TERMOMAGNÉTICO BIPOLAR, SEGUNDO IEC898, 16A, MÍNIMO 4,5kA	PC	1,00
13.01.51	DISJUNTOR TERMOMAGNÉTICO BIPOLAR, SEGUNDO IEC898, 20A, MÍNIMO 4,5kA	PC	4,00
13.01.52	DISJUNTOR TERMOMAGNÉTICO BIPOLAR, SEGUNDO IEC898, 32A, MÍNIMO 4,5kA	PC	1,00
13.01.53	DISJUNTOR TERMOMAGNÉTICO TRIPOLAR, SEGUNDO IEC898, 16A, MÍNIMO 4,5kA	PC	1,00
13.01.54	DISJUNTOR TERMOMAGNÉTICO TRIPOLAR, SEGUNDO IEC898, 20A, MÍNIMO 4,5kA	PC	8,00
13.01.55	DISJUNTOR TERMOMAGNÉTICO TRIPOLAR, SEGUNDO IEC898, 32A, MÍNIMO 4,5kA	PC	1,00
13.01.56	DISJUNTOR TERMOMAGNÉTICO TRIPOLAR, SEGUNDO IEC898, 40A, MÍNIMO 4,5kA	PC	2,00
13.01.57	DISJUNTOR TERMOMAGNÉTICO TRIPOLAR, SEGUNDO IEC898, 40A, MÍNIMO 10kA	PC	6,00
13.01.58	DISJUNTOR TERMOMAGNÉTICO TRIPOLAR, SEGUNDO IEC898, 63A, MÍNIMO 10kA	PC	7,00
13.01.59	PERFILADO METÁLICO PERFURADO, 38X38X6000MM	PC	85,00
13.01.60	CHUMBADOR AUTO ATARRACHANTE 1/4"	PC	79,00
13.01.61	ABRACADEIRA TIPO D, 1 1/4"	PC	72,00
13.01.62	ABRACADEIRA TIPO D, 1 1/2"	PC	7,00
13.01.63	INTERRUPTOR DIFERENCIAL RESIDUAL TETRAPOLAR - DR - 30mA - 63A	PC	1,00
13.01.64	QUADRO DE DISTRIBUIÇÃO DE CIRCUITOS, TRIFÁSICO, COM BARRAMENTO, COM ESPAÇO PARA CHAVE GERAL E 52 ESPAÇOS MONOPOLARES	PC	1,00
13.01.65	ELETROCALHA METÁLICA, GALVANIZADA, PERFURADA, 50X200X3000MM	PC	30,00
13.01.66	CURVA HORIZONTAL, DE 90 GRAUS, PARA ELETROCALHA METÁLICA, GALVANIZADA, PERFURADA, 50X200MM	PC	4,00
13.01.67	CURVA VERTICAL INTERNA, DE 90 GRAUS, PARA ELETROCALHA METÁLICA, GALVANIZADA, 50X200MM	PC	1,00
13.01.68	ELETROCALHA METÁLICA, GALVANIZADA, PERFURADA, 50X300X3000MM	PC	2,00
13.01.69	DERIVAÇÃO EM "T", PARA ELETROCALHA METÁLICA, GALVANIZADA, PERFURADA, 50X300MM	PC	1,00
13.01.70	ELETROCALHA METÁLICA, GALVANIZADA, LISA, 50X300X3000MM	PC	23,00
13.01.71	TAMPA DE PRESSÃO, METÁLICA, GALVANIZADA, LISA, PARA ELETROCALHA 50X300X3000MM	PC	3,00

41

GOMES SODRÉ ENGENHARIA EIRELI  
Rua das Palmeiras, 02, Qd. 62, Renascença I - São Luís - MA - CEP 65075-300 - CNPJ 11.004.413/0001-60 - Fone: 12 094.817-8  
Fone/Fax: (98) 3256 1174 - e-mail: gse@gomessodre.com.br

Scanned by CamScanner

Este documento encontra-se registrado no Conselho Regional de Engenharia e Agronomia do Estado do Maranhão, vinculado a Certidão nº 779782/2017, emitida em 15/05/2017.

Certidão nº 779782/2017  
30/11/2020, 12:15

Chave de impressão: 3W9a3

O documento desta ata registrado foi emitido em 15/05/2017 e contém 52 folhas.



131/

**GOMES SODRÉ**  
 engenharia

13.01.72	TUBULAÇÃO EM ELETRODUTO DE PVC RÍGIDO ROSCÁVEL, SEGUNDO NBR 6150, CLASSE B, 32MM - 1" E SUAS CONEXÕES - EMBUTIDA	M	117,00
13.01.73	TUBULAÇÃO APARENTE EM ELETRODUTO DE AÇO GALVANIZADO, SEGUNDO NBR 5624, CLASSE B, 25MM - 1", SUAS CONEXÕES E FIXAÇÕES	M	525,00
13.01.74	DISJUNTOR TERMOMAGNÉTICO TRIPOLAR, SEGUNDO NBR-60898, 10A, MÍNIMO 10kA	PC	1,00
13.01.75	QUADRO DE DISTRIBUIÇÃO DE CIRCUITOS, TRIFÁSICO, COM BARRAMENTO, SEM CHAVE GERAL PARA 48 ESPAÇOS MONOPOLARES	PC	1,00
13.01.76	CONDULETE DE ALUMÍNIO FUNDIDO TIPO VARIÁVEL, 25MM, COM UM INTERRUPTOR SIMPLES, UMA TECLA ACOPLADO NA TAMPA	PC	9,00
13.01.77	SUPRESSOR DE SURTOS TIPO SLIM - VCL 12,5kA/275V - CLASSE 2	PC	36,00
13.01.78	ELETRÔNICO (REF.: INTERPAN 01.4316)		
13.01.79	DISJUNTOR TERMOMAGNÉTICO TRIPOLAR, SEGUNDO NBR-60947-2, 100A, MÍNIMO 10kA	PC	2,00
13.01.80	DISJUNTOR TERMOMAGNÉTICO TRIPOLAR, SEGUNDO NBR-60898, 80A, MÍNIMO 10kA	PC	1,00
13.01.81	CAIXA 4X4", METÁLICA, DE EMBUTIR, COM TAMPA	PC	4,00
13.01.82	QUADRO DE DISTRIBUIÇÃO DE CIRCUITOS, BIFÁSICO, COM BARRAMENTO, COM ESPAÇO PARA CHAVE GERAL, 28 ESPAÇOS MONOPOLARES	PC	2,00
13.01.83	CONDULETE DE ALUMÍNIO FUNDIDO TIPO VARIÁVEL, 25MM	PC	421,00
13.01.84	CONJUNTO DE BUCHA E ARRUELA DE ALUMÍNIO, PARA ELETRODUTO DE 1 1/4"	PC	1,00
13.01.85	DISJUNTOR TERMOMAGNÉTICO TRIPOLAR, SEGUNDO NBR-5361, 400A, MÍNIMO 36kA	PC	1,00
13.01.86	CONDULETE DE ALUMÍNIO FUNDIDO TIPO VARIÁVEL, 25MM, COM UMA TOMADA 2P+T, PADRÃO ABNT, NBR 14.136, 15A - 250V, ACOPLADA NA TAMPA	PC	15,00
13.01.87	2 TOMADAS 2P+T SEGUNDO NBR 14.136, DO SISTEMA X, DA PIAL	PC	74,00
13.01.88	CAIXA 2X4", METÁLICA, DE EMBUTIR, COM TAMPA E FURO CENTRAL	PC	4,00
13.01.89	DISJUNTOR TERMOMAGNÉTICO TRIPOLAR, SEGUNDO IEC 60947-2, 40A, MÍNIMO 18kA	PC	6,00
13.01.90	DISJUNTOR TERMOMAGNÉTICO TRIPOLAR, SEGUNDO IEC898, 32A, MÍNIMO 18kA	PC	1,00
13.01.91	DISJUNTOR TERMOMAGNÉTICO TRIPOLAR, SEGUNDO IEC898, 63A, MÍNIMO 18kA	PC	3,00
13.01.92	DISJUNTOR TERMOMAGNÉTICO TRIPOLAR, SEGUNDO NBR-60947-2, 100A, MÍNIMO 18kA	PC	1,00
13.01.93	BASE PARA QUATRO FUSÍVEIS NH 40A/500VCA	PC	9,00
13.01.94	FUSÍVEL NH 40A/500VCA	PC	36,00
13.01.95	BASE PARA QUATRO FUSÍVEIS gL/gG 63A	PC	1,00
13.01.96	FUSÍVEL gL/gG 63A	PC	4,00

42

GOMES SODRÉ ENGENHARIA EIRELI  
 Rua das Palmeiras, 02, Qd 62, Ressaca - São Luís - MA - CEP 65075-300 - CNPJ 11.004.413/0001-60 - Fone: 11 004 337-8  
 Fone/Fax: (98) 3255 1174 - e-mail: gse@gomessodre.com.br

Scanned by CamScanner

Este documento encontra-se registrado no Conselho Regional de Engenharia e Agronomia do Estado do Maranhão, vinculado à Certidão nº 779782/2017, em 15/05/2017.



Certidão nº 779782/2017  
 30/11/2020, 12:15  
 Chave de impressão: 3w9a3

O documento neste ato registrado foi emitido em 15/05/2017 e contém 52 folhas.



1324

**GOMES SODRÉ**  
 engenharia

13.01.97	PONTO DE TOMADAS 2P+T, PADRÃO ABNT, NBR 14.136, 15A - 250V, COM PLACA 4X4"	PC	96,00
13.01.98	CANALETA METÁLICA, DUAS VIAS, 25X75MM, PARA FIXAÇÃO NO MOBILIÁRIO, COM CURVAS, JUNÇÕES E DEMAIS COMPONENTES	M	70,00
13.01.99	REDUÇÃO À DIREITA DE ELETROCALHA METÁLICA, GALVANIZADA, PERFURADA, 50X300X300MM	PC	2,00
13.01.100	SUPRESSOR DE SURTOS TIPO SLIM - VCL 60kA/275V - CLASSE 1	PC	4,00
13.01.101	CAIXA PARA MEDIDOR, PADRÃO CEMAR, DEMANDA ENTRE 200 E 220 KW	PC	1,00
13.01.102	CAIXA PARA PROTEÇÃO TRIFÁSICA, PADRÃO CEMAR, DEMANDA ENTRE 200 E 220 KW	PC	1,00
13.01.103	DISJUNTOR TERMOMAGNÉTICO TRIPOLAR, SEGUNDO NBR-60898, 70A, MÍNIMO 18kA	PC	1,00
13.01.104	DISJUNTOR TERMOMAGNÉTICO TRIPOLAR, SEGUNDO NBR-60898, 80A, MÍNIMO 18kA	PC	1,00
13.01.105	MIUDEZAS EM GERAL TAIS COMO ABRAÇADEIRAS, CHUMBADORES, TIRANTES, COMPLEMENTOS PARA PERFILADOS E ELETROCALHAS, PARAFUSOS, PORCAS, ARRUELAS, ANILHAS DE IDENTIFICAÇÃO, FITA ISOLANTE, ETC	VB	1,00
13.01.106	LUMINÁRIA DE EMBUTIR NO FORRO, COM QUATRO LÂMPADAS FLUORESCENTES G13, COR BRANCA, DE 16W, COMPLETA, INCLUINDO REATOR ELETRÔNICO.	PC	35,00
13.01.107	DISJUNTOR MONO 10A	UND	6,00
13.01.108	DISJUNTOR MONO 15A	UND	1,00
13.01.109	DISJUNTOR MONO 16A	UND	3,00
13.01.110	DISJUNTOR MONO 25A	UND	3,00
13.01.111	DISJUNTOR MONO 32A	UND	1,00
13.01.112	DISJUNTOR TRIFÁSICO 10A	UND	7,00
13.01.113	DISJUNTOR TRIFÁSICO 15A	UND	1,00
13.01.114	DISJUNTOR TRIFÁSICO 20A	UND	1,00
13.01.115	DISJUNTOR TRIFÁSICO 32A	UND	1,00
13.01.116	DISJUNTOR TRIFÁSICO 50A	UN	4,00
13.01.117	DISJUNTOR TRIFÁSICO 63A	UND	1,00
13.01.118	DISJUNTOR TRIFÁSICO 125A	UN	2,00
13.01.119	DISJUNTOR TRIFÁSICO 200A	UN	1,00
13.01.120	DISJUNTOR DR 40A	UN	1,00
13.01.121	DISJUNTOR DR 25A	UND	7,00
13.01.122	QUADRO EMBUTIDO PARA 4 DISJUNTORES	UN	10,00
13.01.123	QUADRO DISTRIBUIÇÃO SOBREPORA PARA 6/8 DISJUNTORES	UN	12,00
13.01.124	QUADRO DISTRIBUIÇÃO SOBREPORA PARA 16/12 DISJUNTORES 100A	UN	2,00
13.01.125	QUADRO DE DISTRIBUIÇÃO EMBUTIDO 44/32 DISJUNTORES 150A	UN	1,00
13.01.126	QUADRO DE DISTRIBUIÇÃO BEM. 56/225A C/ BARRAMENTO	UND	2,00

43

GOMES SODRÉ ENGENHARIA EIRELI  
 Rua das Palmeiras, 02, Qd. 62, Beneditinos - São Luis - MA - CEP 65075-300 - CNPJ: 11.004.413/0001-60 - Fone/Fax: (98) 3256 11 74 - e-mail: gse@gomesode.com.br

Este documento encontra-se registrado no Conselho Regional de Engenharia e Agronomia do Estado do Maranhão, vinculado a Certidão nº 779782/2017, em 15/05/2017.

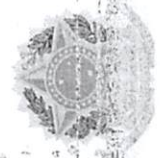

Certidão nº 779782/2017  
 30/11/2020, 12:15

Chave de Impressão: 3W9a3

O documento neste ato registrado por eletrônica em 15/05/2017 e contém 52 folhas.

Scanned by CamScanner



133/

**GOMES SODRÉ**  
 engenharia

13.01.127	QUADRO PRINCIPAL FABRICADO EM CHAPA DE AÇO PINTADO COM TINTA ELETROSTÁTICA DIM. 150 + 100X1400X650MM, C/ DISJUNTORES, LOCALIZADO NA SUBESTAÇÃO (24289,35)	UN	1,00
13.01.128	QUADRO EMERGÊNCIA FABRICADO EM CHAPA DE AÇO PINTADO COM TINTA ELETROSTÁTICA DIM. 150 + 100X1400X650MM, C/ DISJUNTORES, LOCALIZADO NA SUBESTAÇÃO (22167,67)	UN	1,00
13.01.129	CAIXA OCTOGONAL 3X3 TIGREFLEX	UN	30,00
13.01.130	LUMINÁRIA BLINDADA 100W 45G	UN	8,00
13.01.131	LUMINÁRIA BLINDADA 200W	UN	6,00
13.01.132	SINALIZADOR SIMPLES COM RELÉ FOTOCÉLULA	UN	1,00
13.01.133	CABO XLPE 35MM2	M	500,00
13.01.134	CABO XLPE 3X16,5MM	M	40,00
13.01.135	CABO DE COBRE NU 120MM	M	100,00
13.01.136	CABO COAXIAL RG 59	M	4.200,00
13.01.137	CABO DE COBRE 750 1X1,5MM	M	19.400,00
13.01.138	CABO PARALELO 2X1,5MM	M	25,00
13.01.139	CABO PARALELO 1KV 2X1,5MM	M	40,00
13.01.140	CABO PARALELO 2X2,5MM	M	1.700,00
13.01.141	CABO DE COBRE 3 X 4MM2 1KV	M	70,00
13.01.142	CABO DE COBRE 3 X 6MM2 1KV FLEX	M	30,00
13.01.143	CABO DE COBRE 3 X 2,5MM2 1KV FLEX	M	20,00
13.01.144	CABO DE COBRE 4 X 4,00MM2 1KV FLEX	M	12,00
13.01.145	CABO DE COBRE 4 X 6,00MM2 1KV FLEX	M	30,00
13.01.146	CABO DE COBRE 750V 25MM2	M	1.720,00
13.01.147	CABO DE COBRE 750V 35MM2	M	350,00
13.01.148	CABO DE COBRE 240MM 1KV	M	600,00
13.01.149	CABO DE COBRE 185MM 1KV	M	100,00
13.01.150	CABO DE COBRE 70MM 1KV	M	420,00
13.01.151	CABO DE COBRE 50MM 1KV	M	1.000,00
13.01.152	CABO DE COBRE 4MM 1KV	M	535,00
13.01.153	CABO DE COBRE 2,5MM 1KV	M	200,00
13.01.154	CABO DE COBRE 6MM 1KV	M	20,00
13.01.155	ENVELOPAMENTO DE ELETRODUTOS	M	40,00
13.01.156	MANOPLA DE BORRACHA MACHO	UND	4,00
13.01.157	MANOPLA DE BORRACHA FEMEA	UND	6,00
13.01.158	CONECTOR FEMEA DE TOMADA DE ALTA TENSÃO	UND	6,00
13.01.159	CONECTOR MACHO DE TOMADA DE ALTA TENSÃO	UND	4,00
13.01.160	QUADRO DE DISTRIBUIÇÃO DE 24 P/ DIN 100AP C/ BARRAMENTO	UND	2,00
13.01.161	ISOLADOR DE PINO 25KV	UN	4,00
13.01.162	ISOLADOR AEREO SIMPLES	UN	15,00
13.01.163	PARAFUSO CAB QUAD M 16X350MM C/ PORCA	UN	6,00
13.01.168	ELETRODUTO FLEX 4"	M	120,00
13.01.169	ELETRODUTO SOLDAVEL 25MM 3M	UND	1.600,00

44

GOMES SODRÉ ENGENHARIA EIRELI  
 Rua das Palmeiras, 02, Qd. 42, Remarcanga I - São Luis - MA - CEP 65075-300 - CNPJ: 11.004.413/0001-60 - I.E.: 12.094.637-8  
 Fone/Fax: (98) 3256 1174 - e-mail: gse@gomessodre.com.br

Este documento encontra-se registrado no Conselho Regional de Engenharia e Agronomia do Estado do Maranhão, vinculado a Certidão nº 779782/2017.



Certidão nº 779782/2017  
 30/11/2020, 12:15  
 Chave de impressão: 3W9a3  
 O documento registrado foi emitido em 15/05/2017 e contém 52 folhas.

Scanned by CamScanner



1341

**GOMES SODRÉ**  
engenharia

13.01.170	CAIXA PVC 4X4	UND	255,00
13.01.171	CURVA 90° ELETRODUTO SOLD. 25MM	UND	200,00
13.01.172	CURVA 90° ELETRODUTO SOLD. 32MM	UND	50,00
13.01.173	CURVA 90° ELETRODUTO SOLD. 60MM	UND	3,00
13.01.174	CAIXA DE PISO 4X2	UND	16,00
13.01.175	CAIXA DE PISO 4X4	UND	16,00
13.01.176	CAIXA PVC 4X2	UND	100,00
13.01.177	CABO CG 500 BORRACHA	UND	12,00
13.01.178	CABO DE AÇO FLEX 5/16"	UND	80,00
<b>13.02</b>	<b>MATERIAL HIDROSANITÁRIO - UNIDADE DE</b>		
	APARELHOS SANITÁRIOS COM ASSENTO POLIESTER, COR BRANCA	PC	32,00
13.02.01			
13.02.02	BOJO SIMPLES PARA PIA DE AÇO INOX	PC	3,00
13.02.03	BOLSA PLÁSTICA OU SPUD PARA BACIA SANITÁRIA	PC	36,00
13.02.04	BRAÇO DE CHUVEIRO, 40CM EM ALUMÍNIO	PC	4,00
13.02.05	CHUVEIRO ELÉTRICO	PC	1,00
	LAVATÓRIO OVAL DE EMBUTIR, REF. 10116/CELITE, COR BRANCA	PC	33,00
13.02.06			
13.02.07	ESGOTO SANITÁRIO	PC	60,00
13.02.10	ANEL DE BORRACHA, 075MM	PC	328,00
13.02.11	ANEL DE BORRACHA, 100MM	PC	192,00
13.02.12	ANEL DE BORRACHA, 150MM	PC	148,00
13.02.13	BUCHA DE REDUÇÃO LONGA, 050X040MM -	PC	3,00
13.02.15	CAIXA SIFONADA DE PVC, 100X150X50MM,	PC	4,00
13.02.17	CAIXA SIFONADA DE PVC, 150X185X75MM,	PC	26,00
13.02.19	CAIXA SIFONADA DE PVC, 250X230X75MM,	PC	2,00
13.02.21	COTOVELO, 6" - FERRO GALVANIZADO	PC	30,00
13.02.22	GRELHA E PORTA GRELHA DE AÇO INOX, 100MM	PC	4,00
13.02.23	GRELHA E PORTA GRELHA DE AÇO INOX, 150MM	PC	21,00
13.02.24	JOELHO 45°, 040MM - PVC RÍGIDO	PC	99,00
13.02.25	JOELHO 45°, 050MM - PVC RÍGIDO	PC	20,00
13.02.26	JOELHO 45°, 075MM - PVC RÍGIDO	PC	22,00
13.02.27	JOELHO 45°, 100MM - PVC RÍGIDO	PC	10,00
13.02.28	JOELHO 45°, 150MM - PVC RÍGIDO	PC	2,00
13.02.29	JOELHO 90°, COM BOLSA PARA ANEL,	PC	53,00
13.02.31	JOELHO 90°, 040MM - PVC RÍGIDO	PC	109,00
13.02.32	JOELHO 90°, 050MM - PVC RÍGIDO	PC	54,00
13.02.33	JOELHO 90°, 075MM - PVC RÍGIDO	PC	30,00
13.02.34	JOELHO 90°, 100MM - PVC RÍGIDO	PC	60,00
13.02.35	JOELHO 90°, 150MM - PVC RÍGIDO	PC	21,00
13.02.36	JOELHO 90°, PVC RÍGIDO - SÉRIE R - 100MM	PC	10,00
13.02.37	JUNÇÃO 45°, 040MM - PVC RÍGIDO	PC	6,00
13.02.38	JUNÇÃO SIMPLES, 075X075MM - PVC RÍGIDO	PC	4,00
13.02.39	JUNÇÃO SIMPLES, 100X075MM - PVC RÍGIDO	PC	8,00
13.02.40	JUNÇÃO SIMPLES, 100X100MM - PVC RÍGIDO	PC	4,00
13.02.41	JUNÇÃO SIMPLES, 150X100MM - PVC RÍGIDO	PC	55,00
13.02.42	LUVA SIMPLES, 050MM - PVC RÍGIDO	PC	50,00
13.02.43	LUVA SIMPLES, 075MM - PVC RÍGIDO	PC	67,00
13.02.44	LUVA SIMPLES, 100MM - PVC RÍGIDO	PC	52,00
13.02.45	LUVA SIMPLES, 150MM - PVC RÍGIDO	PC	69,00

45

GOMES SODRÉ ENGENHARIA EIRELI  
Rua das Palmeiras, 02, Qd 62, Renascença I - São Luis - MA - CEP 65025-100 - CNPJ: 11.004.413/0001-60 - I.E.: 13.034.617-8  
Fone/Fax: (98) 3256 1174 e-mail: gse@gomessodre.com.br

Scanned by CamScanner

Conselho Regional de Engenharia e Agronomia do Estado do Maranhão  
Rua 28 de Julho, nº 214, Centro, São Luis/MA

Tel: + 55 (98) 2106-8300 Fax: + 55 (98) 2106-8300 E-mail: foleconosco@creama.org.br

**CREA-MA**  
Conselho Regional de Engenharia e Agronomia do Estado do Maranhão

Impresso em: 30/11/2020, às 12:15.



Este documento encontra-se registrado no Conselho Regional de Engenharia e Agronomia do Estado do Maranhão, vinculado à Certidão nº 779782/2017, emitida em 15/05/2017.

Certidão nº 779782/2017

30/11/2020, 12:15

Chave de Impressão: 3W9a3

O documento neste ato registrado foi emitido em 15/05/2017 e contém 52 folhas.

135/

**GOMES SODRÉ**  
 Engenharia

13.02.46	PROLONGAMENTO DE PVC PARA CAIXA SIFONADA, 150MM X 200MM	PC	26,00
13.02.47	PROLONGAMENTO DE PVC PARA CAIXA SIFONADA, 250MM X 200MM	PC	2,00
13.02.48	RALO HEMISFÉRICO - FERRO FUNDIDO - 100MM	PC	4,00
13.02.49	RALO HEMISFÉRICO - FERRO FUNDIDO - 150MM	PC	10,00
13.02.50	REDUÇÃO EXCÊNTRICA, 075X050MM - PVC RÍGIDO	PC	2,00
13.02.51	REDUÇÃO EXCÊNTRICA, 100X050MM - PVC RÍGIDO	PC	4,00
13.02.52	REDUÇÃO EXCÊNTRICA, 100X075MM - PVC RÍGIDO	PC	24,00
13.02.53	TAMPA CEGA E PORTA GRELHA DE AÇO INOX, 100MM	PC	1,00
13.02.54	TAMPA CEGA E PORTA GRELHA DE AÇO INOX, 150MM	PC	12,00
13.02.55	TÊ, 050X050MM - PVC RÍGIDO	PC	6,00
13.02.56	TÊ, 075X075MM - PVC RÍGIDO	PC	43,00
13.02.57	TÊ, 100X075MM - PVC RÍGIDO	PC	1,00
13.02.58	TÊ, 150X100MM - PVC RÍGIDO	PC	4,00
13.02.59	TERMINAL DE VENTILAÇÃO, 075MM - PVC RÍGIDO	PC	4,00
13.02.60	TUBO DE FERRO GALVANIZADO, 6"	PC	156,00
13.02.61	TUBO DE PVC RÍGIDO - SÉRIE R - 100MM	M	42,00
13.02.62	TUBO DE PVC RÍGIDO COM PONTA E BOLSA COM VIOLA, SEGUNDO A NBR 5688, 050MM	M	18,00
13.02.63	TUBO DE PVC RÍGIDO COM PONTA E BOLSA COM VIOLA, SEGUNDO A NBR 5688, 075MM	M	162,00
13.02.64	TUBO DE PVC RÍGIDO COM PONTA E BOLSA, COM VIOLA, SEGUNDO A NBR 5688, 100MM	M	78,00
13.02.65	TUBO DE PVC RÍGIDO COM PONTA E BOLSA SOLDÁVEL, SEGUNDO A NBR 5688, 040MM	M	102,00
13.02.66	TUBO LEVE DE PVC RÍGIDO COM PONTA E BOLSA, SEGUNDO A NBR 7362, 150MM - PVC RÍGIDO	M	192,00
	ÁGUA FRIA.....		
13.02.67	ADAPTADOR SOLDÁVEL COM FLANGES E ANEL DE VEDAÇÃO PARA CAIXA D'ÁGUA, 025MM X 3/4"	PC	1,00
13.02.68	ADAPTADOR SOLDÁVEL COM FLANGES E ANEL DE VEDAÇÃO PARA CAIXA D'ÁGUA, 050MM X 1 1/2" - PVC	PC	12,00
13.02.69	ADAPTADOR SOLDÁVEL COM FLANGES E ANEL DE VEDAÇÃO PARA CAIXA D'ÁGUA, 060MM X 2" - PVC	PC	3,00
13.02.70	ADAPTADOR SOLDÁVEL CURTO COM BOLSA E ROSCA PARA REGISTRO E VÁLVULA, 025MM X 3/4" - PVC	PC	90,00
13.02.71	ADAPTADOR SOLDÁVEL CURTO COM BOLSA E ROSCA PARA REGISTRO E VÁLVULA, 032MM X 1" - PVC	PC	4,00
13.02.72	ADAPTADOR SOLDÁVEL CURTO COM BOLSA E ROSCA PARA REGISTRO E VÁLVULA, 050MM X 1 1/2" - PVC	PC	20,00
13.02.73	ADAPTADOR SOLDÁVEL CURTO COM BOLSA E ROSCA PARA REGISTRO E VÁLVULA, 060MM X 2" - PVC	PC	4,00
13.02.74	BOMBA DE RECALQUE, 3CV	PC	1,00
13.02.75	BUCHA DE REDUÇÃO SOLDÁVEL CURTA, 032X025MM - PVC	PC	6,00
13.02.76	BUCHA DE REDUÇÃO SOLDÁVEL CURTA, 060X050MM - PVC	PC	3,00
13.02.77	BUCHA DE REDUÇÃO SOLDÁVEL LONGA, 040X025MM - PVC	PC	4,00

Este documento encontra-se registrado no Conselho Regional de Engenharia e Agronomia do Estado do Maranhão, vinculado à Certidão nº 779782/2017, emitida em 15/05/2017.

Certidão nº 779782/2017  
 30/11/2020, 12:15  
 Chave de Impressão: 30/9a3

Este documento neste ato registrado foi emitido em 15/05/2017 e contém 52 folhas.

GOMES SODRÉ ENGENHARIA EIRELI  
 Rua das Palmeiras, 02, Qd. 62, Zona Leste - São Luís - MA - CEP 65075-100 - CNPJ: 11.004.413/0001-40 - IE: 12.094.617-2  
 Fone/fax: (98) 3256 1174 - e-mail: gse@gomessodre.com.br

Scanned by CamScanner



1361

**GOMES SODRÉ**  
 engenharia

13.02.78	BUCHA DE REDUÇÃO SOLDÁVEL LONGA, 050X025MM - PVC	PC	2,00
13.02.79	BUCHA DE REDUÇÃO SOLDÁVEL LONGA, 050X032MM - PVC	PC	3,00
13.02.80	BUCHA DE REDUÇÃO SOLDÁVEL LONGA, 060X025MM	PC	2,00
13.02.81	BUCHA DE REDUÇÃO SOLDÁVEL LONGA, 060X032MM - PVC	PC	1,00
13.02.82	CAIXA D'ÁGUA EM FIBRA DE VIDRO, 10.000 LITROS	PC	1,00
13.02.83	CAIXA D'ÁGUA EM FIBRA DE VIDRO, 2.000 LITROS	PC	5,00
13.02.84	COTOVELO 45°, 1 1/4" - FERRO GALVANIZADO	PC	5,00
13.02.85	COTOVELO DE REDUÇÃO, 1 1/4" X 3/4" - FERRO GALVANIZADO	PC	1,00
13.02.86	COTOVELO, 1 1/4" - FERRO GALVANIZADO	PC	10,00
13.02.87	COTOVELO, 3/4" - FERRO GALVANIZADO	PC	1,00
13.02.88	CRIVO PARA RESERVATÓRIO DE CONCRETO, 1 1/2"	PC	2,00
13.02.89	JOELHO 45° SOLDÁVEL, 025MM - PVC	PC	9,00
13.02.90	JOELHO 45° SOLDÁVEL, 050MM - PVC	PC	3,00
13.02.91	JOELHO 45° SOLDÁVEL, 060MM - PVC	PC	2,00
13.02.92	JOELHO 90° DE REDUÇÃO SOLDÁVEL E COM BUCHA DE LATÃO, 025MM X 1/2" - PVC	PC	147,00
13.02.93	JOELHO 90° SOLDÁVEL, 025MM - PVC	PC	124,00
13.02.94	JOELHO 90° SOLDÁVEL, 032MM - PVC	PC	2,00
13.02.95	JOELHO 90° SOLDÁVEL, 050MM - PVC	PC	11,00
13.02.96	JOELHO 90° SOLDÁVEL, 060MM - PVC	PC	10,00
13.02.97	JOELHO DE REDUÇÃO 90° SOLDÁVEL, 032X025MM - PVC	PC	7,00
13.02.98	LUVA SOLDÁVEL, COM BUCHA DE LATÃO, 025MM X 3/4" - PVC	PC	8,00
13.02.99	REGISTRO DE GAVETA 1", COM CANOPLA DE ACABAMENTO CROMADO	PC	2,00
13.02.100	REGISTRO DE GAVETA 3/4", COM CANOPLA DE ACABAMENTO CROMADO	PC	41,00
13.02.101	REGISTRO DE GAVETA BRUTO 1 1/2"	PC	10,00
13.02.102	REGISTRO DE GAVETA BRUTO 1 1/2"	PC	2,00
13.02.103	REGISTRO DE GAVETA BRUTO 1 1/4"	PC	2,00
13.02.104	REGISTRO DE GAVETA BRUTO 2"	PC	2,00
13.02.105	REGISTRO DE GAVETA BRUTO 3/4"	PC	1,00
13.02.106	REGISTRO DE PRESSÃO 3/4", COM CANOPLA DE ACABAMENTO CROMADO	PC	10,00
13.02.107	TÊ 90° SOLDÁVEL, 025MM - PVC	PC	99,00
13.02.108	TÊ 90° SOLDÁVEL, 032MM - PVC	PC	2,00
13.02.109	TÊ 90° SOLDÁVEL, 050MM - PVC	PC	8,00
13.02.110	TÊ 90° SOLDÁVEL, 060MM - PVC	PC	16,00
13.02.111	TÊ DE REDUÇÃO 90° SOLDÁVEL E COM BUCHA DE LATÃO NA BOLSA CENTRAL, 25MM - 1/2"	PC	2,00
13.02.112	TÊ DE REDUÇÃO 90° SOLDÁVEL, 032X025MM - PVC	PC	11,00
13.02.113	TÊ DE REDUÇÃO 90° SOLDÁVEL, 050X25MM - PVC	PC	14,00
13.02.114	TÊ DE REDUÇÃO 90° SOLDÁVEL, 050X032MM - PVC	PC	10,00
13.02.115	TÊ, 1 1/4" - FERRO GALVANIZADO	PC	1,00
13.02.116	TORNEIRA BÓIA, 3/4"	PC	4,00

47

GOMES SODRÉ ENGENHARIA EIRELI  
 Rua das Palmeiras, 02, Qd. 62, Remanescente I - São Luís - MA - CEP 65075-300 - CNPJ: 11.004.413/0001-40 - IE: 13.094.417-8  
 Fone/Fax: (98) 3256 1174 e-mail: gse@gomessodre.com.br

Scanned by CamScanner



Este documento encontra-se registrado no Conselho Regional de Engenharia e Agronomia do Estado do Maranhão, vinculado a Certidão nº 779782/2017.

Certidão nº 779782/2017  
 30/11/2020, 12:15

Chave de impressão: 3W39a3

O documento neste ato registrado foi emitido em 30/11/2020 e contém 52 folhas

1371



**GOMES SODRÉ**  
engenharia

13.02.117	PC	TUBO DE FERRO GALVANIZADO, 1/2"	6,00
13.02.118	M	TUBO DE FERRO GALVANIZADO, 1 1/4"	66,00
13.02.119	PC	TUBO DE FERRO GALVANIZADO, 3/4"	6,00
13.02.120	M	TUBO DE PVC RÍGIDO SOLDÁVEL, SEGUNDO A NBR 5648, 025MM	384,00
13.02.121	M	TUBO DE PVC RÍGIDO SOLDÁVEL, SEGUNDO A NBR 5648, 032MM	48,00
13.02.122	M	TUBO DE PVC RÍGIDO SOLDÁVEL, SEGUNDO A NBR 5648, 050MM	78,00
13.02.123	M	TUBO DE PVC RÍGIDO SOLDÁVEL, SEGUNDO A NBR 5648, 060MM	66,00
13.02.124	PC	VÁLVULA DE RETENÇÃO HORIZONTAL 1 1/4"	1,00
13.02.125	UND	REGISTRO ESFERA 60MM ( 55,02)	2,00
13.02.126	UND	REGISTRO ESFERA 20MM ( 5,50)	1,00
13.02.127	UND	LUVA SOLDÁVEL 60MM (7,56)	5,00
13.02.128	UND	NORMA VIGENTE EXECUÇÃO DE CISTENA DE 60.000L DE ACORDO COM	1,00
13.02.129	UND	CURVA SOLDÁVEL DE 90°X25MM ( 1,77)	12,00
13.02.130	UND	CURVA SOLDÁVEL DE 90°X40MM ( 6,92)	8,00
13.02.131	UND	CURVA SOLDÁVEL DE 90°X50MM ( 8,55)	8,00
13.02.132	M	TUBO DE PVC SOLDÁVEL 40MM 6M (47,76)	78,00
13.02.133	M	TUBO DE PVC SOLDÁVEL ESGOTO 75 ( 21,83)	30,00
13.02.134	M	TUBO DE PVC SOLDÁVEL ESGOTO 100 (23,57)	150,00
13.02.135	M	TUBO DE PVC SOLDÁVEL ESGOTO 150 (61,41)	300,00
13.02.136	UND	TÊ CURTO 150X100MM (32,20)	7,00
13.02.137	UND	TÊ CURTO 100X75MM (8,93)	10,00
13.02.138	UND	TÊ SOLDÁVEL 40MM (4,50)	8,00
13.02.139	UND	CAP ESGOTO 100MM (1,88)	20,00
13.02.140	UND	VÁLVULA DE RETENÇÃO ESGOTO 100MM (66,47)	1,00
13.02.141	UND	CAIXA DE GORDURA DN300 (119,06)	11,00
13.02.142	UND	CAIXA D'ÁGUA 15.000L DE POLIETILENO	1,00
13.02.143	M	EXECUÇÃO DE POÇO ARTESIANO COMPLETO	82,00
13.03			
13.03.01	PC	ABRAÇADEIRAS PARA CABO, BC-2, PADRÃO	66,00
13.03.02	PC	ANEL GUIA AGS-3, PADRÃO TELERBAS	14,00
13.03.03	PC	BARRA DE TERRA EM COBRE ELETROLÍTICO DE BITOLA 3/4"X1/4" X 20CM	5,00
13.03.04	M	CABO DE COBRE SINGELO, ISOLAMENTO PARA 750V, # 10MM2	150,00
13.03.09	PC	CAIXA 2X4", METÁLICA, DE EMBUTIR, SEM TAMPA	42,00
13.03.10	PC	CAIXA 4X4", METÁLICA, DE EMBUTIR, SEM TAMPA	43,00
13.03.11	PC	CAIXA DE ALUMÍNIO FUNDIDO 4X4", ALTA, PARA INSTALAÇÃO EM PISO	25,00
13.03.12	PC	CHAPA 14 USG, COM TAMPA APARAFUSADA, 20X20X12CM	7,00

GOMES SODRÉ ENGENHARIA EIRELI  
Rua das Palmeiras, 02, Qd 62, Juncos - São Luís - MA - CEP 65075-300 - CNPJ 11.004.413/0001-60 - LT. 12.094.872-4  
Fone/Fax: (98) 256 11 74 e-mail: gse@gomesodre.com.br

Conselho Regional de Engenharia e Agronomia do Estado do Maranhão  
Rua 28 de Julho, nº 214, Centro, São Luís/MA  
Tel.: + 55 (98) 2106-8300 Fax: + 55 (98) 2106-8300 E-mail: faleconosco@creama.org.br  
Impresso em: 30/11/2020, às 12:15

Scanned by CamScanner



Certidão nº 779782/2017  
30/11/2020, 12:15  
Chave de Impressão: 3W9a3  
Este documento encontra-se registrado no Conselho Regional de Engenharia e Agronomia do Estado do Maranhão, vinculado à Certidão nº 779782/2017.  
Página 49/55

Processo nº 13.102.2020  
Fis nº 546  
Visto

**GOMES SODRÉ**  
 Engenharia

13.03.13	CAIXA DE PASSAGEM METÁLICA, DE EMBUTIR, EM CHAPA 14 USG, COM TAMPA APARAFUSADA, 30X30X12CM	PC	3,00
13.03.14	CAIXA DE PASSAGEM METÁLICA, DE EMBUTIR, EM CHAPA 14 USG, COM TAMPA APARAFUSADA, 40X40X12CM	PC	4,00
13.03.15	CAIXA DE PASSAGEM METÁLICA, DE SOBREPOR, EM CHAPA 14 USG, TAMPA, DOBRADIÇAS, FECHADURA E ALETAS DE VENTILAÇÃO, 120X120X12CM	PC	1,00
13.03.16	CAIXA DE PASSAGEM PARA PISO TIPO P20 - PADRÃO TELEBRÁS	PC	1,00
13.03.17	CONDULETE DE ALUMÍNIO FUNDIDO TIPO VARIÁVEL, 25MM, COM TAMPA CEGA	PC	20,00
13.03.18	CONDULETE DE ALUMÍNIO FUNDIDO TIPO VARIÁVEL, 25MM, COM UM CONECTOR RJ45 FÊMEA, ACOPLADO NA TAMPA	PC	4,00
13.03.19	CONECTOR CABO HASTE, CHT, PADRÃO TELEBRÁS	PC	1,00
13.03.20	CONECTOR RJ45 FÊMEA, CATEGORIA 6, SEM PLACA	PC	176,00
13.03.21	CORDALHA DE AÇO COBREADA DIÂMETRO 6,3MM	M	10,00
13.03.22	CURVA HORIZONTAL, DE 90 GRAUS, PARA ELETROCALHA METÁLICA, GALVANIZADA, LISA, 100X50MM	PC	8,00
13.03.23	CURVA HORIZONTAL, DE 90 GRAUS, PARA ELETROCALHA METÁLICA, GALVANIZADA, LISA, 100X50MM LISA, 200X50MM	PC	2,00
13.03.24	CURVA VERTICAL INTERNA, DE 90 GRAUS, PARA ELETROCALHA METÁLICA, GALVANIZADA, LISA, 100X50MM	PC	2,00
13.03.25	DERIVAÇÃO EM "T" HORIZONTAL, PARA ELETROCALHA METÁLICA, GALVANIZADA, LISA, 100X50MM	PC	3,00
13.03.26	DERIVAÇÃO EM "T" HORIZONTAL, PARA ELETROCALHA METÁLICA, GALVANIZADA, LISA, 200X50MM	PC	3,00
13.03.27	ELETROCALHA METÁLICA, GALVANIZADA LISA, 100X50X3000M	PC	70,00
13.03.28	ELETROCALHA METÁLICA, GALVANIZADA, LISA, 200X50X3000MM	PC	15,00
13.03.29	PLACA 2X4" CEGA	PC	1,00
13.03.30	PLACA 2X4" COM 1 POSTO PARA CONECTOR RJ45 FÊMEA	PC	42,00
13.03.31	PLACA 4X4" COM 2 POSTOS PARA CONECTORES RJ45 FÊMEAS	PC	42,00
13.03.32	PLACA CEGA, PADRÃO 19", DE 1U	PC	58,00
13.03.33	PLACA DE LATÃO 4X4", MODELO UNHA, PARA CAIXA DE PISO, COM POSTO PARA DOIS CONECTORES RJ45 FÊMEAS	PC	25,00
13.03.34	TAMPA DE PRESSÃO PARA CURVA HORIZONTAL, DE 90 GRAUS, PARA ELETROCALHA METÁLICA, GALVANIZADA, LISA, 100X50MM	PC	8,00
13.03.35	TAMPA DE PRESSÃO PARA CURVA VERTICAL INTERNA, DE 90 GRAUS, PARA ELETROCALHA METÁLICA, GALVANIZADA, LISA, 100X50MM	PC	2,00
13.03.36	TAMPA DE PRESSÃO PARA ELETROCALHA METÁLICA, GALVANIZADA, LISA, 100X50MM	PC	70,00

49

*[Handwritten signature]*

GOMES SODRÉ ENGENHARIA EIRELI  
 Rua das Palmeiras, 02, Qd. 62, Ransacença I - São Luís - MA - CEP 65075-300 - CNPJ: 11.004.413/0001-60 - I.E.: 12.094.617-5  
 Fone/Fax: (98) 3256 11 74 - e-mail: gse@gomessodre.com.br

Scanned by CamScanner

Este documento encontra-se registrado no Conselho Regional de Engenharia e Agronomia do Estado do Maranhão, vinculado a Certidão nº 779782/2017, em 15/05/2017.

Certidão nº 779782/2017  
 30/11/2020, 12:15

Chave de Impressão: 3W9e3  
 O documento neste ato registrado foi emitido em 15/05/2017 e contém 52 folhas



1351

**GOMES SODRÉ**  
 Engenharia

13.03.37	TAMPA DE PRESSÃO PARA ELETROCALHA METÁLICA, GALVANIZADA, LISA, 200X50X3000MM	PC	15,00
13.03.38	TAMPA PARA CURVA DE INVERSÃO PARA ELETROCALHA METÁLICA, GALVANIZADA, LISA, 200X50MM	PC	2,00
13.03.39	TAMPA PARA DERIVAÇÃO EM "T" HORIZONTAL, PARA ELETROCALHA METÁLICA, GALVANIZADA, LISA, 100X50MM	PC	3,00
13.03.40	TAMPA PARA DERIVAÇÃO EM "T" HORIZONTAL, PARA ELETROCALHA METÁLICA, GALVANIZADA, LISA, 200X50MM	PC	3,00
13.03.41	TUBULAÇÃO APARENTE EM ELETRODUTO DE AÇO GALVANIZADO, SEGUNDO NBR 5624, CLASSE B, 25MM - 1", SUAS CONEXÕES E FIXAÇÕES	M	300,00
13.03.42	TUBULAÇÃO APARENTE EM ELETRODUTO DE AÇO GALVANIZADO, SEGUNDO NBR 5624, CLASSE B, 32MM - 1 1/4", SUAS CONEXÕES E FIXAÇÕES	M	50,00
13.03.43	TUBULAÇÃO DE AÇO-CARBONO COM COSTURA, GALVANIZADA POR IMERSÃO A QUENTEM CONFORME NBR-5590, Ø 1 1/4" (32MM), INCLUSIVE CONEXÕES E FIXAÇÕES	M	40,00
13.03.44	TUBULAÇÃO EM ELETRODUTO DE PVC RÍGIDO ROSCÁVEL, SEGUNDO NBR 6150, CLASSE B, 25MM - 3/4", E SUAS CONEXÕES - EMBUTIDA	M	140,00
13.03.45	TUBULAÇÃO EM ELETRODUTO DE PVC RÍGIDO ROSCÁVEL, SEGUNDO NBR 6150, CLASSE B, 32MM - 1", E SUAS CONEXÕES - EMBUTIDA	M	100,00
13.03.46	TUBULAÇÃO EM ELETRODUTO DE PVC RÍGIDO ROSCÁVEL, SEGUNDO NBR 6150, CLASSE B, 40MM - 1 1/4", E SUAS CONEXÕES - EMBUTIDA	M	56,00
13.03.47	TUBULAÇÃO EM ELETRODUTO DE PVC RÍGIDO ROSCÁVEL, SEGUNDO NBR 6150, CLASSE B, 75MM - 2 1/2", E SUAS CONEXÕES - EMBUTIDA	M	32,00
13.05	<b>MATERIAL DE INCÊNDIO - UNIDADE DE ENSINO</b>		

50

GOMES SODRÉ ENGENHARIA EIRELI  
 Rua das Palmeiras, 02, Qd. 02, Renascença I - São Luis - MA - CEP 65075-300 - CNPJ: 11.004.413/0001-60 - I.E.: 12.094.637-3  
 Fone/Fax: (98) 3256 1174 - e-mail: gse@gomessodre.com.br

Este documento encontra-se registrado no Conselho Regional de Engenharia e Agronomia do Estado do Maranhão, vinculado à Certidão nº 779782/2017, em 15/05/2017.

Certidão nº 779782/2017  
 30/11/2020, 12:15  
 Chave de impressão: 3W3943

Este documento não está registrado no Conselho Regional de Engenharia e Agronomia do Estado do Maranhão, em 15/05/2017 e contém 57 folhas.

Scanned by CamScanner



*Handwritten marks:* k, y, j, g, 1401

**GOMES SODRÉ**  
 engenharia

13.05.01	BUCHA DE REDUÇÃO DE FERRO GALVANIZADO CLASSE 10, DIÂMETRO 13X8MM	PC	2,00
13.05.02	BUCHA DE REDUÇÃO DE FERRO GALVANIZADO CLASSE 10, DIÂMETRO 25X13MM	PC	2,00
13.05.03	BUCHA DE REDUÇÃO DE FERRO GALVANIZADO CLASSE 10, DIÂMETRO 63X25MM	PC	1,00
13.05.04	COTOVELO 90° DE FERRO GALVANIZADO CLASSE 10 DIÂMETRO 13MM	PC	4,00
13.05.05	COTOVELO 90° DE FERRO GALVANIZADO CLASSE 10, DIÂMETRO 25MM	PC	2,00
13.05.06	COTOVELO 90° DE FERRO GALVANIZADO CLASSE 10, DIÂMETRO 63MM	PC	4,00
13.05.07	FIO DE COBRE SINGELO, ISOLAMENTO PARA 750V, # 1,5MM2	M	200,00
13.05.08	HIDRANTE DE RECALQUE COMPLETO, EM CAIXA DE PASSEIO COM TAMPAS DE FERRO FUNDIDO COM A INSCRIÇÃO "INCÊNDIO", COM DUAS ENTRADAS DE Ø 63MM	PC	1,00
13.05.09	HIDRANTE INTERNO AUTO PORTANTE, COMPLETO, CONFECCIONADO EM CHAPA 16, PINTADO NA COR VERMELHA, DIMENSÕES (60X90X17)CM CONTENDO VISOR DE VIDRO COM A INSCRIÇÃO INCÊNDIO E CESTO BASCULANTE PARA MANGUEIRAS	PC	1,00
13.05.10	HIDRANTE INTERNO DE EMBUTIR, COMPLETO, CONFECCIONADO EM CHAPA 16, PINTADO NA COR VERMELHA, DIMENSÕES (60X90X17)CM CONTENDO VISOR DE VIDRO COM A INSCRIÇÃO INCÊNDIO E CESTO BASCULANTE PARA MANGUEIRAS	PC	5,00
13.05.11	MANÔMETRO COM ESCALA DE 0 A 100 PSI	PC	1,00
13.05.12	NIPLE DUPLO DE FERRO GALVANIZADO, CLASSE 10, DIÂMETRO 13MM	PC	10,00
13.05.13	NIPLE SIMPLES DE FERRO GALVANIZADO, CLASSE 10, DIÂMETRO 63MM	PC	8,00
13.05.14	REGISTRO DE GAVETA BRUTO 1/2"	PC	3,00
13.05.15	REGISTRO DE GAVETA BRUTO 2 1/2"	PC	3,00
13.05.16	TÊ DE FERRO GALVANIZADO CLASSE 10, DIÂMETRO 13MM	PC	5,00
13.05.17	TÊ DE FERRO GALVANIZADO CLASSE 10, DIÂMETRO 25MM	PC	1,00
13.05.18	TÊ DE FERRO GALVANIZADO CLASSE 10, DIÂMETRO 63MM	PC	3,00
13.05.19	TUBO DE FERRO GALVANIZADO, C/COSTURA (NORMA DIN 2440 OU NB 982), DIÂMETRO 13MM	M	3,00
13.05.20	TUBO DE FERRO GALVANIZADO, C/COSTURA (NORMA DIN 2440 OU NB 982), DIÂMETRO 25MM	M	3,00
13.05.21	TUBO DE FERRO GALVANIZADO, C/COSTURA (NORMA DIN 2440 OU NB 982), DIÂMETRO 63MM	M	6,00
13.05.22	TUBULAÇÃO DE AÇO-CARBONO COM COSTURA, GALVANIZADA POR IMERSÃO A QUENTE, CONFORME NBR-5590, Ø 2 1/2" (65MM), INCLUSIVE CONEXÕES E FIXAÇÕES	M	250,00

51

GOMES SODRÉ ENGENHARIA EIRELI  
 Rua das Palmeiras, 02, Qd. 02, Renascença I - São Luís - MA - CEP 65075-300 - CNPJ: 11.004.413/0001-60 - IE: 12.094.617-6  
 Fone/Fax: (98) 3256.1174 e-mail: gse@gomessodre.com.br

Este documento encontra-se registrado no Conselho Regional de Engenharia e Agronomia do Estado do Maranhão, vinculado à Certidão nº 779782/2017, emitida em 15/05/2017.

Certidão nº 779782/2017

30/11/2020, 12:15

Chave de Impressão: SW9a3

O documento deste ato registrado foi emitido em 15/05/2017 e contém 52 folhas.

Scanned by CamScanner



1411

**GOMES SODRÉ**  
 Engenharia

13.06	MATERIAL SPDA - UNIDADE DE ENSINO		
13.06.01	ALICATE GRANDE L-160/Z-201-R3	PC	1,00
13.06.02	ARRUELA LISA INOX M5-R3	PC	1.100,00
13.06.03	BUCHA DE NYLON N 6-R3	PC	380,00
13.06.04	BUCHA FISCHER K54 NYLON F.10 MM-R3	PC	1.100,00
13.06.05	CABO COBRE ISOL 750V VERDE 16MM2-R3	M	30,00
13.06.06	CARTUCHO P/SOLDA N.115-R3	PC	45,00
13.06.07	CARTUCHO P/SOLDA N.90-R3	PC	33,00
13.06.08	CB COBRE NÚ 35MM2 7FX2,5MM - NBR65-R3	M	1.500,00
13.06.09	CB COBRE NÚ 50MM2 7FX3MM NBR6524-R3	M	620,00
13.06.10	CONDULETE PVC CINZA 1-R3	PC	200,00
13.06.11	CONEC BZ EST. EMEND/MEDIC. 16-70MM-R3	PC	16,00
13.06.12	CONEC. BRZ. 2 CABOS + HASTE FERRAG. GF-R3	PC	90,00
13.06.13	CONECTOR PRESSÃO 35MM2-R3	PC	40,00
13.06.14	CX. EQ. QUADRO. 20X20X14CM-9 TERM-R3	PC	1,00
13.06.15	CX. INSP. POLIP. S/TAMPA 300X400MM-R3	PC	2,00
13.06.16	FIXAD. UNIV. SPDA LATÃO EST. 70MM2-R3	PC	1.100,00
13.06.17	HASTE AC. 14,3MM (5/8)X2,4M - ABNT-R3	PC	20,00
13.06.18	MOLDE HCL-5/8.50-5	PC	2,00
13.06.19	MOLDE HCL-5/8.50-5 (GYE-16Y3)-R5	PC	1,00
13.06.20	PARAF. INOX AUTOAT. PAN. 4,2X32MM-R3	PC	1.100,00
13.06.21	PARAF. SEXT. 1/4 X 1 1/4 INOX R-3	PC	400,00
13.06.22	POLIURETANO EM BSNAGA 310 ML-R3	PC	6,00
13.06.23	PRESILHA LATÃO 35MM2 F.5MM-R3	PC	400,00
13.06.24	TAMPA CEGA P/CONDULETE PVC 1-R3	PC	16,00
13.06.25	TAMPA FF 300MM ABA LARG MAX200KG-R3	PC	2,00
13.06.26	TAMPÃO PROTETOR 1 PP-R3	PC	16,00
13.06.27	TERM. AÉREO INSERÇÃO 3/8 X 300MM-R3	PC	185,00
13.06.28	TERMINAL COMPRESSÃO 1 FURO 16MM2-R3	PC	10,00
13.06.29	TERMINAL COMPRESSÃO 1 FURO 50MM2-R3	PC	50,00



TABELONATO DO PRIMEIRO OFÍCIO DE NOTAS DE SÃO LUIS-MA  
 TABELÃO DE TITO ANTONIO DE SOUZA SOARES  
 TABELÃO SUBSTITUTO - FABIO TITO SOARES  
 RUA DO SOL, 156-A, CENTRO - CEP: 65020-300 - FONE: 98 3231-9116  
 e-mail: cartoriofiosoaes@gmail.com

Reconheço por SEMELHANÇA a firma de CEZAR NOBRE BRAGA. Em test. da verdade. São Luis-MA, 28 de Abril de 2017, às 09:29:34.

Thaynara Saraiva Rodrigues

São Luis, 06 de Janeiro de 2017

1º Ofício de Notas

CONTRATANTE - GOMES SODRÉ ENGENHARIA-EIRELI  
 CNPJ: 11.004.413/0001-60

1º Ofício de Notas

CEZAR NOBRE BRAGA  
 Eng.º Civil  
 Eng.º Seg. Trabalho  
 CONFEA Nº 110354855  
 CREA 00680/0-MA

ENG. CIVIL: LAURO GOMES MARTINS  
 RESPONSÁVEL TÉCNICO  
 CONFEA CREA RNP: 110301865-5

GOMES SODRÉ ENGENHARIA EIRELI  
 Rua das Palmeiras, 02, Qd 62, Renascença I - São Luis - MA - CEP 65075-300 - CNPJ 11.004.413/0001-60 - F: 12 094 437-2  
 Fone/Fax: (98) 3256 11 74 - e-mail: gse@gomessodre.com.br



TABELONATO DO PRIMEIRO OFÍCIO DE NOTAS DE SÃO LUIS-MA  
 TABELÃO DE TITO ANTONIO DE SOUZA SOARES  
 TABELÃO SUBSTITUTO - FABIO TITO SOARES  
 RUA DO SOL, 156-A, CENTRO - CEP: 65020-300 - FONE: 98 3231-9116  
 e-mail: cartoriofiosoaes@gmail.com

Reconheço por SEMELHANÇA as firmas de MARIA IDELITE GOMES VANDERCEI MACEIUS, LAURO GOMES MARTINS. Em test. da verdade. São Luis-MA, 06 de Janeiro de 2017, às 16:57:01.

Genilson Saraiva Pereira

Scanned by CamScanner

Este documento encontra-se registrado no Conselho Regional de Engenharia e Agronomia do Estado do Maranhão, vinculado à Certidão nº 779782/2017.

Certidão nº 779782/2017  
 30/11/2020, 12:15

Chave de impressão: 3W9a3

O documento neste site registrado foi emitido em 15/05/2017 e contém 53 folhas.



1421



ASSESSORIA E EMPREENDIMENTOS

Processo nº 0131082022  
Fls nº 521  
Visto e

DECLARAÇÃO FORMAL DE INDICAÇÃO DE RESPONSÁVEL TÉCNICO

IMO. SR.

PRESIDENTE E DEMAIS MEMBROS DA COMISSÃO DE LICITAÇÃO  
PREFEITURA MUNICIPAL DE ESPERANTINÓPOLIS/MA

REF.: TOMADA DE PREÇOS Nº 016/2022

PROCESSO ADMINISTRATIVO Nº 0131082022/2022

DATA DA REALIZAÇÃO DO CERTAME: 26 DE OUTUBRO DE 2022

OBJETO: CONTRATAÇÃO DE EMPRESA ESPECIALIZADA EM SERVIÇOS DE ENGENHARIA  
PARA CONSTRUÇÃO DO CAMPO DE FUTEBOL, NO MUNICÍPIO DE ESPERANTINÓPOLIS/MA.

Prezados senhores,

A Empresa **RR ASSESSORIA E EMPREENDIMENTOS LTDA-ME**, CNPJ nº 37.382.431/0001-70, sediada à Rua F, Quadra 18, nº 09, Jardim Turu, São José de Ribamar/MA, CEP 65.110-000, representada pela Sra. Ivanilza Aparecida Sousa Martins, R.G. nº 032025162006-3 SESP/MA, CPF nº 019.071.083-78, residente e domiciliada à Rua P, nº 221, bairro Vila do Povo, Paço do Lumiar/MA, CEP 65.130-000, DECLARA, que o Sr. Ricardo Manoel de Freitas Figueiredo, Engenheiro Civil, portador da Carteira de Identidade nº 1135088990-SESP/MA e do CPF nº 003.208.163-46 e Registro de Inscrição no CREA/MA sob o nº 110534121-6, residente e domiciliado à Rua dos Ipês, Quadra D, casa nº 05, Jardim Renascença, São Luis/MA, CEP 65.075-200, é o nosso indicado como Responsável Técnico para acompanhar a execução dos serviços, objeto da licitação da **TOMADA DE PREÇOS Nº 016/2022**.

São José de Ribamar/MA, 24 de outubro de 2022.

*Ivanilza Aparecida Sousa Martins*  
RR Assessoria e Empreendimentos Ltda-ME.  
Ivanilza Aparecida Sousa Martins  
Administradora  
RG nº 0320251620063-SESP/MA  
CPF nº 019.071.083-78

Eu, Ricardo Manoel de Freitas Figueiredo, Engenheiro Civil, portador da Carteira de Registro inscrição no CREA/MA sob o nº 110534121-6, declaro estar em pleno acordo com a contratação relacionada neste documento e que executarei todos os serviços estritamente conforme o estipulado no edital da TOMADA DE PREÇOS Nº 016/2022 - CPL/e seus anexos.

São José de Ribamar/MA, 24 de outubro de 2022.

*Ricardo M. Figueiredo*  
RR Assessoria e Empreendimentos Ltda-ME.  
Ricardo Manoel de Freitas Figueiredo  
Engenheiro Civil/Responsável Técnico  
CREA nº 110534121-6  
RG nº 1135088990-SESP/MA  
CPF nº 003.208.163-46

**CONTRATO DE PRESTAÇÃO DE SERVIÇOS POR PRAZO INDETERMINADO**

Pelo presente instrumento particular de prestação de serviço por tempo indeterminado entre **RR ASSESSORIA E EMPREENDIMENTOS LTDA – ME**, CNPJ nº 37.382.431/0001-70, com sede à Rua F, Quadra 18, nº 09, bairro Jardim Turu, São José de Ribamar / MA, CEP: 65.110-000, e-mail: [rassessoria1000@gmail.com](mailto:rassessoria1000@gmail.com), representada por **Ivanilza Aparecida Sousa Martins**, na qualidade de: Sócia Administradora, residente e domiciliada na Rua P, nº 221, bairro Vila do Povo, Paço do Lumiar/ MA, CEP: 65.130-000, portadora do CPF nº 019.071.083-78, Carteira de Identidade nº 032025162006-3, expedida por SSP/MA, e o profissional **Ricardo Manoel de Freitas Figueiredo**, brasileiro, casado, Engenheiro Civil, CREA nº 110534121-6, Carteira de Identidade nº 1135088990, expedida por SESP/MA, CPF nº 003.208.163-46, residente à Rua dos Ipês, Quadra D, casa nº 05, Jardim Renascença, São Luis/MA, CEP: 65.075-200, aqui denominado **CONTRATADO**, tem justo e avençado o seguinte:

- 1 – O prestador de serviço trabalhará para a empresa na função de Engenheiro Civil/ Responsável Técnico, obrigando-se assim a cumprir serviços de Engenharia Civil, bem como o que vier ser objeto de cartas, avisos ou ordens, dentro da natureza de seu cargo e também o que dispensa especificações por estar naturalmente compreendido, subtendido ou restrito, considera-se falta grave a recusa por parte do empregado em executar quaisquer um dos serviços referidos, mesmo que anteriormente não tenha executado, mas que se entendam atinentes para o qual foi contratado.
  - 2 – O prestador de serviço receberá pontualmente os seus honorários até o quinto dia útil subsequente ao período vencido, nos termos de legislação civil vigente, na base de 7.700,00 (Sete mil, e setecentos reais), pagos mensalmente, o equivalente a 07 (sete) salários mínimos nacional.
  - 3 – Este Contrato será rescindido automaticamente por parte do prestador de serviço, se o Contratante atrasar o pagamento do prestador de serviço por um período de 40 (quarenta) dias, não tendo mais nenhum vínculo ou obrigações com esta, sendo as pendências resolvidas na Justiça do Trabalho.
  - 4 – A empresa descontará dos honorários do prestador de serviços não só o que é de lei ou contrato coletivo ou por dolo ou mesmo imprudência, imperícia ou negligência nos termos da legislação civil vigente;
  - 5 – A sua carga horária será de 20 (vinte) horas semanais;
  - 6 – A vigência deste contrato será por tempo indeterminado, a contar o início da presente data
  - 7 – As partes poderão rescindir o contrato a qualquer momento, bastando apenas um comunicado com antecedência de 15 (quinze) dias.
- E, por estarem assim justo e perfeitamente acordado, assim o presente em três vias, diante das testemunhas, a tudo presente.

São Luis(MA), 05 de janeiro de 2021.

*Ivanilza Aparecida Sousa Martins*  
**RR ASSESSORIA E EMPREENDIMENTOS LTDA – ME**  
 Ivanilza Aparecida Sousa Martins  
 Sócia Administradora  
 CPF nº 019.071.083-7  
 C.I nº 032025162006-3 SSP/MA

*Ricardo Manoel de Freitas Figueiredo*  
**Ricardo Manoel de Freitas Figueiredo**  
 Responsável Técnico  
 Engenheiro Civil  
 CPF nº 003.208.163-46  
 CREA 110534121-6

*Adriana Alexandrina Sales Pinto*  
 Testemunha **ADRIANA A. SALES PINTO**  
 CPF nº 656.549.353-72

*Milloyd Anne Silva Correia*  
 Testemunha **Milloyd Anne Silva Correia**  
 CPF nº 018.128.813-39



Este documento encontra-se registrado no Conselho Regional de Engenharia e Agronomia do Estado do Maranhão, vinculado ao Protocolo nº 2633914/2021, emitido em 20/01/2021.  
Documento do Protocolo 3/6 (Vinculado ao passo 1), anexado por Insurris em 20/01/2021

Rua Ruchelo, 103 - João Paulo - São Luis - MA - Fone: 3243-1405/ 3243-9365  
Tabelião: Marcos Ecléscio Leal

Rua Ruchelo, 103 - João Paulo - São Luis - MA - Fone: 3243-1405/ 3243-9365  
Tabelião: Marcos Ecléscio Leal

Reconheço a firma por SEMELHANÇA de IVANILZA APARECIDA SOUSA MARTINS.  
*Thalynne*  
**THALYNE FERREIRA CALDAS**  
 Escrevente Autorizado  
 Em Test. ca da verdade.

Reconheço a firma por SEMELHANÇA de RICARDO MANOEL DE FREITAS FIGUEIREDO.  
*Thalynne*  
**THALYNE FERREIRA CALDAS**  
 Escrevente Autorizado  
 Em Test. ca da verdade.

Poder Judiciário - TJMA. Selo: REC FIR031013ENN1M8TRN08MVU47, 14/01/2021 11:50:51, Ato: 13.17.4, Parte(s): IVANILZA APARECIDA SOUSA MARTINS, Rec Firma: Semelhança, Total R\$ 18,11 Emol R\$ 16,31 FERC R\$ 0,50 FADEP R\$ 0,65 FEMP R\$ 0,65 Consulte em <https://selo.tjma.us.br>

Poder Judiciário - TJMA. Selo: REC FIR031013VRDUINT414IE2A91, 14/01/2021 11:50:50, Ato: 13.17.4, Parte(s): RICARDO MANOEL DE FREITAS FIGUEIREDO, Rec Firma: Semelhança, Total R\$ 18,11 Emol R\$ 16,31 FERC R\$ 0,50 FADEP R\$ 0,65 FEMP R\$ 0,65 Consulte em <https://selo.tjma.us.br>



Anotação de Responsabilidade Técnica - ART  
Lei nº 6.496, de 7 de dezembro de 1977

**CREA-MA**

**ART CARGO-FUNÇÃO**  
**Nº MA20210390789**

Processo nº 013.108.2021  
Fls: nº 553  
Visto: Folha 12/17e

Conselho Regional de Engenharia e Agronomia do Estado do Maranhão

SUBSTITUIÇÃO à  
MA20210390643

1. Responsável Técnico

RICARDO MANOEL DE FREITAS FIGUEIREDO  
Título profissional: ENGENHEIRO CIVIL RNP: 1105341216  
Registro: 1105341216MA

2. Contratante

Contratante: RR ASSESSORIA E EMPREENDIMENTOS LTDA CPF/CNPJ: 37.382.431/0001-70  
RUA F Nº: 09  
Complemento: Bairro: Jardim Turu  
Cidade: SÃO JOSÉ DE RIBAMAR UF: MA CEP: 65110000  
País: Brasil  
Tipo de contratante: Pessoa Jurídica de Direito Privado  
Ação Institucional: Outros

3. Vínculo Contratual

Unidade administrativa: ESCRITORIO Nº: 09  
RUA F  
Complemento: Bairro: Jardim Turu  
Cidade: SÃO JOSÉ DE RIBAMAR UF: MA CEP: 65110000  
Data de Início: 05/01/2021 Previsão de término: Não especificado  
Tipo de vínculo: EMPREGADO  
Identificação do cargo/função: Coordenador(a) de Obras

4. Atividade Técnica

1000 - OUTRA	Quantidade	Unidade
45 - DESEMPENHO DE FUNÇÃO TÉCNICA > OBRAS E SERVIÇOS - CARGO/FUNÇÃO > #3367 - VÍNCULO TÉCNICO COM A EMPRESA (DESEMPENHO DE CARGO/FUNÇÃO TÉCNICA DENTRO DA EMPRESA)	20,00	h/sem

A mudança de cargo ou função exige o registro de nova ART

5. Observações

PRESTACAO DE SERVICOS TECNICOS NA CONDICAO DE RESPONSAVEL TECNICO POR PESSOA JURIDICA

6. Declarações

- Declaro que estou cumprindo as regras de acessibilidade previstas nas normas técnicas da ABNT, na legislação específica e no decreto n. 5295/2004.

7. Entidade de Classe

CLUBE DE ENGENHARIA DO MA

8. Assinaturas

Declaro serem verdadeiras as informações acima

Local \_\_\_\_\_ de \_\_\_\_\_ de \_\_\_\_\_

*Ricardo M. Figueiredo*  
RICARDO MANOEL DE FREITAS FIGUEIREDO - CPF: 003.208.163-46  
*Raniza Aparecida Sousa Martin*  
RR ASSESSORIA E EMPREENDIMENTOS LTDA - CNPJ: 37.382.431/0001-70

9. Informações

\* A ART é válida somente quando quitada, mediante apresentação do comprovante do pagamento ou conferência no site do Crea.

10. Valor

Esta ART é isenta de taxa Registrada em: 19/01/2021

Este documento encontra-se registrado no Conselho Regional de Engenharia e Agronomia do Estado do Maranhão, vinculado ao Protocolo nº 2633914/2021, emitido em 20/01/2021.  
Documento do Protocolo 4/6 (Vinculado ao passo 1), anexado por Inurdes em 20/01/2021



A autenticidade desta ART pode ser verificada em: <https://crea-ma.sitac.com.br/publico/>, com a chave: 0Z97Y  
Impressão em: 19/01/2021 às 13:56:32 por ip: 191.253.66.234

www.creama.org.br fateconosco@creama.org.br  
Tel: (98) 2106-8300 Fax: (98) 2106-8300



1451





ASSESSORIA E EMPREENDIMENTOS

Processo nº 0131082022  
Fis nº 554  
Visto 2

**DECLARAÇÃO DE DISPONIBILIDADE DE INSTALAÇÕES,  
APARELHAMENTO E PESSOAL**

**II MO. SR.  
PRESIDENTE E DEMAIS MEMBROS DA COMISSÃO DE LICITAÇÃO  
PREFEITURA MUNICIPAL DE ESPERANTINÓPOLIS/MA  
REF.: TOMADA DE PREÇOS Nº 016/2022  
PROCESSO ADMINISTRATIVO Nº 0131082022/2022  
DATA DA REALIZAÇÃO DO CERTAME: 26 DE OUTUBRO DE 2022  
OBJETO: CONTRATAÇÃO DE EMPRESA ESPECIALIZADA EM SERVIÇOS DE ENGENHARIA  
PARA CONSTRUÇÃO DO CAMPO DE FUTEBOL, NO MUNICÍPIO DE ESPERANTINÓPOLIS/MA.**

Prezados senhores,

A Empresa **RR ASSESSORIA E EMPREENDIMENTOS LTDA-ME**, sediada à Rua F, Quadra 18, nº 09, Jardim Turu, São José de Ribamar/MA, CEP.: 65.110-000, CNPJ nº 37.382.431/0001-70, por intermédio de seu representante legal que esta subscreve a Sra. Ivanilza Aparecida Sousa Martins, portador da Carteira de Identidade nº 032025162006-3-SESP/MA e do CPF nº 019.071.083-78, **DECLARA** sob as penas da Lei, que por ocasião da contratação, disporá das instalações, dos veículos, dos equipamentos, e do pessoal adequado e suficiente para a realização do objeto da licitação, e que também nos responsabilizaremos em substituir qualquer equipamento e/ou equipe, que a juízo da Prefeitura Municipal de Esperantinópolis/MA, não apresente rendimento satisfatório, sem que tal substituição represente qualquer ônus para a Contratante.

São José de Ribamar/MA, 24 de outubro de 2022.

*Ivanilza Aparecida Sousa Martins*  
RR Assessoria e Empreendimentos Ltda-ME.  
Ivanilza Aparecida Sousa Martins  
Administradora  
RG nº 0320251620063-SESP/MA  
CPF nº 019.071.083-78

*Ricardo M. Figueiredo*  
RR ASSESSORIA E EMPREENDIMENTOS LTDA  
Ricardo Manoel de Freitas Figueiredo  
Resp Técnico - CREA nº 1105341216  
Engº Civil



Processo nº 0131082022  
Fls nº 555  
Visto

## ASSESSORIA E EMPREENDIMENTOS

### DECLARAÇÃO E RELAÇÃO DE APARELHAMENTO, EQUIPAMENTOS, PESSOAL E EQUIPE TÉCNICA DISPONÍVEIS

IIIMO. SR.

PRESIDENTE E DEMAIS MEMBROS DA COMISSÃO DE LICITAÇÃO  
PREFEITURA MUNICIPAL DE ESPERANTINÓPOLIS/MA

REF.: TOMADA DE PREÇOS Nº 016/2022

PROCESSO ADMINISTRATIVO Nº 0131082022/2022

DATA DA REALIZAÇÃO DO CERTAME: 26 DE OUTUBRO DE 2022

OBJETO: CONTRATAÇÃO DE EMPRESA ESPECIALIZADA EM SERVIÇOS DE ENGENHARIA PARA CONSTRUÇÃO DO CAMPO DE FUTEBOL, NO MUNICÍPIO DE ESPERANTINÓPOLIS/MA.

Senhor Presidente,

Declaramos para os devidos fins de licitação, referente à TOMADA DE PREÇOS Nº 016/2022, em que figura o Objeto: Contratação de Empresa Especializada em Serviços de Engenharia para Construção do Campo de Futebol no Município de Esperantinópolis/MA, que na hipótese da empresa ser sagrada vencedora, que disponibilizará todo aparelhamento, maquinário, e possui em seu quadro permanente, a equipe técnica composta por profissionais relacionados, bem como, será mantido durante toda a vigência do contrato e que em caso de substituição, será solicitado a anuência da Prefeitura Municipal de Esperantinópolis/MA.

#### EQUIPE TÉCNICA E ESPECIALIZADA

NOME	ESPECIALIDADE
Ricardo Manoel de Freitas Figueiredo	Engenheiro Civil / Responsável Técnico
Paulo César Ferreira Lima	Encarregado de Obras
Luis Henrique Sousa Amorim	Motorista
Valdir Felix Marinho Cardoso	Pedreiro
Ivanilson Sousa Martins	Pedreiro
Gabriel Ferreira	Ajudante de Pedreiro
Antonio Pereira Lopes	Ajudante de Pedreiro
José Basílio dos Santos	Ajudante de Pedreiro
Antonio Marcos Cordeiro	Eletricista

#### EQUIPAMENTOS / MAQUINÁRIO / EPI'S

EQUIPAMENTOS	CARACTERÍSTICAS	QTDES
Carregadeira de Pneus	137 HP	02
Caminhão Basculante CAP 12m³	230 HP	05
Retroescavadeira com Concha Frontal	98 HP	01
Escavadeira hidráulica de esteira	138HP	03
Motoniveladora com ripper	140HP	04
Rolo pé de carneiro AP Vibratório	130HP	02
Carros de mão para construção	Caçamba 50L	08
Betoneira	400 LTS	02
Enxadas	Para uso manual	20
Pás	Para uso manual	20
Colher de pedreiro	Para uso manual	15
Martelos	Para uso manual	08
Escada de Alumínio	Para uso Mult/Alumínio	06
Caixa de Ferramentas para uso geral	Uso geral	04
Régua de Pedreiro/Alumínio	Alumínio	08
Capacete	De Aba frontal	20
Luva de raspa	Fibra entrelaçada	20
Luva pigmentada	Pigmentos de PVC	20
Óculos de proteção individual	Antirisco e antiembassante	20
Protetor auricular	siliconado	20
Faixa refletiva	Em tecido com sinalização	20
Bota bico de aço	Couro com bico de aço	20
Fardamento	Conforme padrão empresa	20

São José de Ribamar/MA, 24 de outubro de 2022.

*Juanilza Aparecida Sousa Martins*  
RR Assessoria e Empreendimentos Ltda-ME.

Ivanilza Aparecida Sousa Martins  
Administradora  
RG nº 0320251620063-SESP/MA  
CPF nº 019.071.083-78

RR ASSESSORIA E EMPREENDIMENTOS LTDA

CNPJ: 37.382.431/0001-70 Insc. Estadual: 12647357-9 Insc. Municipal: 3005623

Rua F, Qd. 18, nº 09, Jardim Turu - CEP: 65.110-000 - São José de Ribamar - MA

e-mail: rlassessoria1006@gmail.com

*Ricardo M. Figueiredo*  
RR ASSESSORIA E EMPREENDIMENTOS LTDA  
Ricardo Manoel de Freitas Figueiredo  
Resp Técnico - CREA nº 1105341216  
Engº Civil

1471



ASSESSORIA E EMPREENDIMENTOS

Processo nº 0131082022  
Fls nº 856  
Visto e

## DECLARAÇÃO DE NÃO REALIZAÇÃO DE VISITA TÉCNICA

II MO. SR.  
PRESIDENTE E DEMAIS MEMBROS DA COMISSÃO DE LICITAÇÃO  
PREFEITURA MUNICIPAL DE ESPERANTINÓPOLIS/MA  
REF.: TOMADA DE PREÇOS Nº 016/2022  
PROCESSO ADMINISTRATIVO Nº 0131082022/2022  
DATA DA REALIZAÇÃO DO CERTAME: 26 DE OUTUBRO DE 2022  
OBJETO: CONTRATAÇÃO DE EMPRESA ESPECIALIZADA EM SERVIÇOS DE ENGENHARIA  
PARA CONSTRUÇÃO DO CAMPO DE FUTEBOL, NO MUNICÍPIO DE ESPERANTINÓPOLIS/MA.

Prezados senhores,

A empresa **RR ASSESSORIA E EMPREENDIMENTOS LTDA - ME**, CNPJ nº 37.382.431/0001-70, sediada na Rua F, quadra 18, casa 09, Jardim Turu, São José de Ribamar/MA, CEP. 65.110-000, por intermédio de sua representante legal, a Sra. Ivanilza Aparecida Sousa Martins, Administradora, portadora da Carteira de Identidade nº 032025162006-3-SSP/MA e do CPF nº 019.071.083-78, declara para os fins do Processo Administrativo nº 0131082022 modalidade **Tomada de Preços nº 016/2022** que por deliberação única e exclusiva da declarante, a mesma não participou da visita técnica disponível no referido processo licitatório, **sendo de sua total responsabilidade** e conhecimento as condições de realização dos serviços, não recaindo em nenhuma hipótese qualquer responsabilidade sobre o Município ou argumento futuro a não visitação antecipada.

São José de Ribamar/MA, 24 de outubro de 2022.

*Ivanilza Aparecida Sousa Martins*  
RR Assessoria e Empreendimentos Ltda-ME.

Ivanilza Aparecida Sousa Martins  
Administradora

RG nº 0320251620063-SESP/MA  
CPF nº 019.071.083-78

*Ricardo M. Figueiredo*  
RR ASSESSORIA E EMPREENDIMENTOS LTDA  
Ricardo Manoel de Freitas Figueiredo  
Resp Técnico - CREA nº 1105341216  
Engº Civil

RR ASSESSORIA E EMPREENDIMENTOS LTDA

CNPJ: 37.382.431/0001-70 Insc. Estadual: 12647357-9 Insc. Municipal: 3005623  
Rua F, Qd. 18, nº 09, Jardim Turu - CEP: 65.110-000 - São José de Ribamar - MA  
e-mail: rrasessoria1006@gmail.com

1491

8

PODER JUDICIÁRIO DO ESTADO DO MARANHÃO  
Corregedoria Geral da Justiça  
Secretaria Judicial de Distribuição de São José de Ribamar

CERTJUDONE-SJDSJR - 1862022  
Código de validação: 110E035FBE

Número da guia: 22057201001347356.

## CERTIDÃO

**CERTIFICO** a requerimento de pessoa interessada, que buscando em nossos arquivos dos feitos relacionados a **Falência, Concordata, Recuperação Judicial e Insolvência Civil**, por meio dos Sistemas Themis PG e PJe, a partir do 2º (segundo) dia do mês de janeiro do ano de 2012 (dois mil e doze) até a presente data, **NÃO CONSTAR**<sup>1</sup> processos contra **RR ASSESSORIA E EMPREENDIMENTOS LTDA, CNPJ nº. 37.382.431/0001-70.**

Certifico finalmente, que esta Secretaria Judicial de Distribuição é a única existente nesta cidade de São José de Ribamar. O referido é verdade, me reporto e dou fé. Dada e passada a presente na Secretaria de Distribuição do Termo Judiciário de São José de Ribamar, da Comarca da Ilha, Estado do Maranhão.

**1OBSERVAÇÕES:**

- O nome e CNPJ constantes nas certidões foram informados pelo solicitante. Sua titularidade deverá ser conferida pelo interessado e destinatário;
- ESTA CERTIDÃO ABRANGE SOMENTE AS VARAS COMUNS DO TERMO JUDICIÁRIO DE SÃO JOSÉ DE RIBAMAR-MA, com pesquisa nos Sistemas Themis PG e PJe pelo prazo de 10 (dez) anos;
- Esta certidão terá validade de 60 (sessenta) dias (art. 198 do Código de Normas da CGJ) e emitida em uma única via, sem rasuras e mediante assinatura do servidor (art. 199 do Código de Normas da CGJ).

RENATO SERRA MOTA  
Técnico Judiciário - Apoio Téc. Administrativo  
Secretaria Judicial de Distribuição de São José de Ribamar  
Matrícula 112854

Documento assinado. SÃO JOSÉ DE RIBAMAR, 30/09/2022 10:18 (RENATO SERRA MOTA)



PODER JUDICIÁRIO DO ESTADO DO MARANHÃO  
Corregedoria Geral da Justiça  
Secretaria Judicial de Distribuição de São José de Ribamar

CERTJUDONE-SJDSJR - 1652022  
Código de validação: AC91CEC76B

Número da guia: 22057201001327556.

## CERTIDÃO DE EXECUÇÃO PATRIMONIAL

**CERTIFICO** a requerimento da parte interessada, que buscando em nossos arquivos dos feitos das **Varas Cíveis e Fazenda Pública** por meio dos sistemas Themis PG e PJe, a partir do 2º (segundo) dia do mês de janeiro do ano de 2012 (dois mil e doze) até a presente data, **NÃO EXISTIR** distribuição de **Execuções Patrimoniais** contra **RR ASSESSORIA E EMPREENDIMENTOS LTDA, CNPJ nº. 37.382.431/0001-70.**

**Certifico** finalmente, que esta Secretaria de Distribuição é a única existente nesta cidade de São José de Ribamar. O referido é verdade, me reporto e dou fé. Dada e passada a presente na Secretaria de Distribuição do Termo Judiciário de São José de Ribamar, da Comarca da Ilha, Estado do Maranhão.

**OBSERVAÇÕES:**

1. O nome e CNPJ constantes nas certidões foram informados pelo solicitante. Sua titularidade deverá ser conferida pelo interessado e destinatário;
2. Esta certidão abrange somente as Varas Comuns do Termo Judiciário de São José de Ribamar – MA, com pesquisa nos sistemas THEMISPG e PJE e pelo período de 10 (dez) anos;
3. Esta certidão terá validade de 60 (sessenta) dias (art. 198 do Código de Normas da CGJ) e emitida em uma única via, sem rasuras e mediante assinatura do servidor (art. 199 do Código de Normas da CGJ).

MAILSON RUBEM PESTANA PEREIRA  
Secretário Judicial de Distribuição de Entrância Intermediária  
Secretaria Judicial de Distribuição de São José de Ribamar  
Matrícula 157958

Documento assinado. SÃO JOSÉ DE RIBAMAR, 06/09/2022 15:28 (MAILSON RUBEM PESTANA PEREIRA)



# Balanço Patrimonial

Encerrado em 31 de dezembro de 2021

RR ASSESSORIA E EMPREENDIMENTOS LTDA

CNPJ: 37.382.431/0001-70  
R F, 09, QUADRA18 - JARDIM TURU, 65110-000  
São José de Ribamar - MA

NIRE: 21201070445 - Data: 10/06/2020

le

v

↓

1511

8

## Balço Patrimonial

Folha: 1 de 7

Empresa: RR ASSESSORIA E EMPREENDIMENTOS LTDA - CNPJ: 37.382.431/0001-70

Endereço: R F, Complemento: QUADRA18, N.º: 09, Bairro: JARDIM TURU, Cidade: São José de Ribamar, Estado: MA, CEP: 65110000, Telefone: (98) 87878791

NIRE: 21201070445 - Data: 10/06/2020

Conta	Descrição	Nota	31/12/2021	31/12/2020
1	*** Ativo ***		260.469,39 D	149.254,10 D
1.01	Ativo Circulante		236.094,49 D	141.744,50 D
1.01.01	Disponibilidades	3.1	58.354,06 D	137.526,89 D
1.01.01.01	Numerários em Espécie		57.100,81 D	48.639,99 D
1.01.01.01.01	Caixa Geral		57.100,81 D	48.639,99 D
1.01.01.01.01.0001	Caixa		57.100,81 D	48.639,99 D
1.01.01.02	Bancos		407,15 D	3.508,20 D
1.01.01.02.01	Contas Correntes		407,15 D	3.508,20 D
1.01.01.02.01.0001	Banco do Brasil AG: 1414-1 C: 71471-2		407,15 D	3.508,20 D
1.01.01.07	Valores Mobiliários		846,10 D	85.378,70 D
1.01.01.07.01	Valores Mobiliários - Mercado de Capitais Interno		846,10 D	85.378,70 D
1.01.01.07.01.0001	BB RF Ref DI Plus Ágil		846,10 D	85.378,70 D
1.01.03	Cientes	3.2	110,95 D	0,00
1.01.03.01	Cientes Nacionais		110,95 D	0,00
1.01.03.01.01	Duplicatas a Receber		110,95 D	0,00
1.01.03.01.01.0003	BANDEIRA CONSTRUTORA & CONSTRUÇOES LTDA.		0,00	0,00
1.01.03.01.01.0004	G K F LAGO		0,00	0,00
1.01.03.01.01.0007	E COELHO LIMA		0,00	0,00
1.01.03.01.01.0009	E COELHO LIMA		0,00	0,00
1.01.03.01.01.0010	MUNICIPIO DE ANAPURUS		0,00	0,00
1.01.03.01.01.0011	MUNICIPIO DE PIO XII		0,00	0,00
1.01.03.01.01.0013	MUNICIPIO DE HUMBERTO DE CAMPOS-CAMARA M		0,00	0,00
1.01.03.01.01.0014	MUNICIPIO DE CANTANHEDE		110,95 D	0,00
1.01.03.01.01.0015	FUNDO MUNICIPAL DE SAUDE		0,00	0,00
1.01.03.01.01.0016	FUNDO MUNICIPAL DE ASSISTENCIA SOCIAL DE		0,00	0,00
1.01.05	Créditos		25.845,68 D	0,00
1.01.05.01	Créditos com Terceiros		25.845,68 D	0,00
1.01.05.01.05	Impostos e Contribuições a Recuperar		0,00	0,00
1.01.05.01.05.0010	ISS a Recuperar		0,00	0,00
1.01.05.01.09	Outras		25.845,68 D	0,00
1.01.05.01.09.0001	Empréstimos pessoais - RF Cutrim.		25.845,68 D	0,00
1.01.15	Estoques	3.3	151.783,80 D	4.217,61 D
1.01.15.01	Estoques em Estabelecimentos Próprios		151.783,80 D	4.217,61 D
1.01.15.01.01	Estoque de Mercadorias		45.790,20 D	4.217,61 D
1.01.15.01.01.0001	Mercadorias Para Revenda		45.790,20 D	4.217,61 D
1.01.15.01.19	Materiais Diversos Almoxarifado		105.993,60 D	0,00
1.01.15.01.19.0001	Materiais Diversos		105.993,60 D	0,00
1.07	Ativo não Circulante		24.374,90 D	7.509,60 D
1.07.00	Realizável a Longo Prazo		470,70 D	0,00
1.07.00.09	Impostos e Contribuições a Recuperar		470,70 D	0,00
1.07.00.09.03	INSS a recuperar		470,70 D	0,00
1.07.04	Imobilizado	3.4	23.775,20 D	7.509,60 D
1.07.04.01	Bens em Operação		27.344,00 D	8.344,00 D
1.07.04.01.01	Bens Utilizados na Produção e/ou Prestação de Serviços		27.344,00 D	8.344,00 D
1.07.04.01.01.0003	Equipamentos, Máquinas e Instalações Industriais		8.344,00 D	8.344,00 D
1.07.04.01.01.0004	Veículos		19.000,00 D	0,00
1.07.04.21	(-) Depreciações, Amortizações e Quotas de Exaustão	3.5	3.568,80 C	834,40 C
1.07.04.21.01	(-) Bens Utilizados na Produção e/ou Prestação de Serviço		3.568,80 C	834,40 C
1.07.04.21.01.0001	(-) Equipamentos, Máquinas e Instalações Industriais		1.668,80 C	834,40 C

Data de Encerramento: 31/12/2021

Valor de Ativo e Passivo: R\$ 260.469,39 (Duzentos e Sessenta Mil Quatrocentos e Sessenta e Nove Reais e Trinta e Nove Centavos).

Continua...

*Handwritten signatures and marks:*  
 152/

## Balço Patrimonial

Empresa: RR ASSESSORIA E EMPREENDIMENTOS LTDA - CNPJ: 37.382.431/0001-70

Endereço: R F, Complemento: QUADRA18, N.º: 09, Bairro: JARDIM TURU, Cidade: São José de Ribamar, Estado: MA, CEP: 65110000, Telefone: (98) 87878791

NIRE: 21201070445 - Data: 10/06/2020

Conta	Descrição	Nota	31/12/2021	31/12/2020
1.07.04.21.01.0002	(-) Veículos		1.900,00 C	0,00
1.07.05	Intangível		129,00 D	0,00
1.07.05.09	Software ou Programas de Computador		129,00 D	0,00
1.07.05.09.01	Ecustomize Software		129,00 D	0,00
2	*** Passivo ***		260.469,39 C	149.254,10 C
2.01	Passivo Circulante		48.781,29 C	13.825,88 C
2.01.01	Obrigações de Curto Prazo		48.781,29 C	13.825,88 C
2.01.01.01	Fornecedores		26.568,63 C	13.225,88 C
2.01.01.01.01	Fornecedores Nacionais		26.568,63 C	13.225,88 C
2.01.01.01.01.0002	DFN VERONEZE ME		0,00	5.096,00 C
2.01.01.01.01.0003	MATEUS SUPERMERCADOS S.A. - TURU-SM27		934,44 C	4.338,88 C
2.01.01.01.01.0004	KALUNGA SA		386,00 C	1.084,00 C
2.01.01.01.01.0005	VIA VAREJO S/A		0,00	1.467,00 C
2.01.01.01.01.0006	ELMO NASCIMENTO COSTA E CIA LTDA		0,00	1.240,00 C
2.01.01.01.01.0007	SENDAS DISTRIBUIDORA S/A LJ141		1.793,47 C	0,00
2.01.01.01.01.0011	KBF COM DE EQUIP DE INFOR LTDA F5		0,00	0,00
2.01.01.01.01.0012	BAGATELA PAPELARIAS LTDA		0,00	0,00
2.01.01.01.01.0016	POTIGUAR MAT DE CONSTRUCAO LTDA		41,93 C	0,00
2.01.01.01.01.0017	M. A. DOS S. SANCHES		6.590,02 C	0,00
2.01.01.01.01.0018	PLASTIK PRODUTOS DE LIMPEZA E DESCARTAVE		81,90 C	0,00
2.01.01.01.01.0019	MARTINS COM SERV DISTR SA		0,00	0,00
2.01.01.01.01.0020	ARTCOM INFORMATICA LTDA - EPP		70,00 C	0,00
2.01.01.01.01.0021	A FARIA DE M RANGEL LTDA		0,00	0,00
2.01.01.01.01.0023	UNIAO DE FARDAMENTOS COMERCIAL LTDA - EP		0,00	0,00
2.01.01.01.01.0024	ALVORADA MOTOCICLETAS LTDA.		5.755,83 C	0,00
2.01.01.01.01.0025	H DE J D COSTA ME		50,40 C	0,00
2.01.01.01.01.0026	MARIA DA CONCEICAO SILVA CRUZ - EPP		0,00	0,00
2.01.01.01.01.0027	C DA S NASCIMENTO		6.727,00 C	0,00
2.01.01.01.01.0028	USEFARDAS INDUSTRIA DE CONFECÇOES EIRELI		0,00	0,00
2.01.01.01.01.0029	ADEPLAC ADESIVOS E PLACAS LTDA		900,00 C	0,00
2.01.01.01.01.0030	JOSE APOLIANO COSTA - ME		0,00	0,00
2.01.01.01.01.0031	J. GONCALVES DOS SANTOS FILHO E CIA LTDA		3.237,64 C	0,00
2.01.01.03	Obrigações Trabalhistas, Previdenciárias e Fiscais		16.675,24 C	600,00 C
2.01.01.03.01	Obrigações Trabalhistas e Previdenciárias		16.617,79 C	0,00
2.01.01.03.01.0001	INSS a Recolher		12.407,17 C	0,00
2.01.01.03.01.0002	FGTS a Recolher		382,30 C	0,00
2.01.01.03.01.0010	Salários a Pagar		3.828,32 C	0,00
2.01.01.03.03	Obrigações Fiscais		57,45 C	600,00 C
2.01.01.03.03.0008	IRRF a Recolher		57,45 C	0,00
2.01.01.03.03.0010	Simplex a Recolher		0,00	600,00 C
2.01.01.07	Empréstimos e Financiamentos		5.504,42 C	0,00
2.01.01.07.03	Financiamentos a Curto Prazo - Outros		5.504,42 C	0,00
2.01.01.07.03.0001	Empréstimos pessoais - RF Cutrim.		0,00	0,00
2.01.01.07.03.0002	BB GIRO		5.504,42 C	0,00
2.01.01.09	Adiantamento de Clientes		0,00	0,00
2.01.01.09.01	Adiantamento de Clientes Nacionais		0,00	0,00
2.01.01.09.01.0001	Clientes Diversos		0,00	0,00
2.01.01.17	Outras Contas		33,00 C	0,00
2.01.01.17.01	Outras Obrigações		33,00 C	0,00

Data de Encerramento: 31/12/2021

Valor de Ativo e Passivo: R\$ 260.469,39 (Duzentos e Sessenta Mil Quatrocentos e Sessenta e Nove Reais e Trinta e Nove Centavos).

Continua...

le  
1531  
j gy



## Balço Patrimonial

Empresa: RR ASSESSORIA E EMPREENDEIMENTOS LTDA - CNPJ: 37.382.431/0001-70

Endereço: R F, Complemento: QUADRA18, N.º: 09, Bairro: JARDIM TURU, Cidade: São José de Ribamar, Estado: MA, CEP: 65110000, Telefone: (98) 87878791

NIRE: 21201070445 - Data: 10/06/2020

Conta	Descrição	Nota	31/12/2021	31/12/2020
2.01.01.17.01.0007	Pró-labores a Pagar		33,00 C	0,00
2.03	Passivo não Circulante		57.200,00 C	0,00
2.03.01	Obrigações de Longo Prazo		57.200,00 C	0,00
2.03.01.01	Fornecedores		57.200,00 C	0,00
2.03.01.01.01	Fornecedores Nacionais		57.200,00 C	0,00
2.03.01.01.01.0001	Fornecedores Diversos		57.200,00 C	0,00
2.07	Patrimônio Líquido		154.488,10 C	135.428,22 C
2.07.01	Capital Realizado		130.000,00 C	130.000,00 C
2.07.01.01	Capital Social	4.1	130.000,00 C	130.000,00 C
2.07.01.01.01	Capital Social de Domiciliados e Residentes no País		130.000,00 C	130.000,00 C
2.07.01.01.01.0001	Capital Subscrito de Domiciliados e Residentes no País		130.000,00 C	130.000,00 C
2.07.01.01.01.0002	(-) Capital a Integralizar de Domiciliados e Resid no País		0,00	0,00
2.07.04	Reservas		1.224,40 C	271,41 C
2.07.04.01	Reservas		1.224,40 C	271,41 C
2.07.04.01.03	Reservas de Lucros		1.224,40 C	271,41 C
2.07.04.01.03.0001	Reserva Legal		1.224,40 C	271,41 C
2.07.07	Outras Contas		23.263,70 C	5.156,81 C
2.07.07.01	Outras Contas		23.263,70 C	5.156,81 C
2.07.07.01.01	Lucros Acumulados		23.263,70 C	5.156,81 C
2.07.07.01.01.0001	Lucros Acumulados e/ou Saldo à Disposição da Assembl		23.263,70 C	5.156,81 C

Data de Encerramento: 31/12/2021

Valor de Ativo e Passivo: R\$ 260.469,39 (Duzentos e Sessenta Mil Quatrocentos e Sessenta e Nove Reais e Trinta e Nove Centavos) .

São José de Ribamar-MA, 31 de Dezembro de 2021

IVANILZA APARECIDA SOUSA MARTINS  
 Sócio/Administrador  
 CPF 019.071.083-78

SAULON RAUEL REIS DIAS  
 CONTADOR  
 CPF 033.554.053-88  
 CRC 012234-O

Continua...

le  
 1541  
 9

## Demonstração do Resultado do Exercício

Folha: 4 de 7

Empresa: RR ASSESSORIA E EMPREENDIMENTOS LTDA - CNPJ: 37.382.431/0001-70

NIRE: 21201070445 - Data: 10/06/2020

Endereço: R F, Complemento: QUADRA18, N.º: 09, Bairro: JARDIM TURU, Cidade: São José de Ribamar, Estado: MA, CEP: 65110000, Telefone: (98) 87878791

(1) Estabelecimentos: Todos; Centros de Resultado: Todos

Conta	Descrição	01/01/2021	10/06/2020
		a	a
		31/12/2021	31/12/2020
(+) 010	Receita Bruta Operacional	256.768,75	12.077,80
010.01	Faturamento Prod. Merc. e Serviços	256.768,75	12.077,80
010.01.02	Vendas de Mercadorias	54.116,17	2.077,80
010.01.03	Vendas de Serviços	202.652,58	10.000,00
(-) 020	Deduções da Receita	11.570,41	600,00
020.01	Impostos Faturados	11.570,41	600,00
020.01.02	ISS	4.055,54	0,00
020.01.05	Simples	7.514,87	600,00
(=) 030	Receita Líquida	245.198,34	11.477,80
(-) 040	Custo Mercad./Serv./Produtos Vendidos	133.867,51	3.698,30
040.01	Custo dos Produtos Vendidos	58.996,54	834,40
040.02	Custo das Mercadorias Revendidas	22.581,71	1.038,90
040.03	Custo dos Serviços Prestados	52.289,26	1.825,00
(=) 060	Lucro Bruto	111.330,83	7.779,50
(-) 070	Despesas Operacionais	92.270,95	2.351,28
070.01	Despesas Administrativas	81.775,35	2.154,26
070.02	Despesas com Vendas	9.180,22	0,00
070.04	Resultado Financeiro	1.315,38	197,02
070.04.01	Receitas Financeiras	(0,01)	0,00
070.04.02	Despesas Financeiras	1.315,39	197,02
(=) 110	Res. Antes das Participações e Contrib.	19.059,88	5.428,22
(=) 150	Res. Antes Imp.Renda e Contrib. Social	19.059,88	5.428,22
(=) 200	Resultado Líquido do Exercício	19.059,88	5.428,22

São José de Ribamar-MA, 31 de Dezembro de 2021

IVANILZA APARECIDA SOUSA MARTINS  
 Sócio/Administrador  
 CPF 019.071.083-78

SAULON RAUEL REIS DIAS  
 CONTADOR  
 CPF 033.554.053-88  
 CRC 012234-O

*hl* *g*

155 *g*

Continua...

## Notas Explicativas das Demonstrações Contábeis em 31/12/2021

Empresa: RR ASSESSORIA E EMPREENDIMENTOS LTDA - CNPJ: 37.382.431/0001-70

Endereço: R F, Complemento: QUADRA18, N.º: 09, Bairro: JARDIM TURU, Cidade: São José de Ribamar, Estado: MA, CEP: 65110000, Telefone: (98) 87878791

NIRE: 21201070445 - Data: 10/06/2020

### Nota 1 - Contexto Operacional

RR ASSESSORIA E EMPREENDIMENTOS LTDA, é uma sociedade unipessoal limitada, com sede e foro na cidade de São José de Ribamar/MA, tendo como objeto social (CNAE) 82.11-3/00 - Serviços combinados de escritório e apoio administrativo 41.20-4/00 Construção de edifícios 42.11-1/01 Construção de rodovias e ferrovias 42.12-0/00 Construção de obras-de-arte especiais 42.13-8/00 Obras de urbanização - ruas, praças e calçadas 42.22-7/01 Construção de redes de abastecimento de água, coleta de esgoto e construções correlatas, exceto obras de irrigação 42.99-5/01 Construção de instalações esportivas e recreativas 43.13-4/00 Obras de terraplenagem 43.99-1/05 Perfuração e construção de poços de água 46.39-7/01 Comércio atacadista de produtos alimentícios em geral 46.39- 7/02 Comércio atacadista de produtos alimentícios em geral, com atividade de fracionamento e acondicionamento associada 47.12-1/00 Comércio varejista de mercadorias em geral, com predominância de produtos alimentícios - minimercados, mercearias e armazéns 47.29-6/99 Comércio varejista de produtos alimentícios em geral ou especializado em produtos alimentícios não especificados anteriormente 47.55-5/02 Comercio varejista de artigos de armarinho 47.56-3/00 Comércio varejista especializado de instrumentos musicais e acessórios 47.61-0/03 Comércio varejista de artigos de papelaria 47.63-6/01 Comércio varejista de brinquedos e artigos recreativos 47.63-6/02 Comércio varejista de artigos esportivos 47.72-5/00 Comércio varejista de cosméticos, produtos de perfumaria e de higiene pessoal 47.81-4/00 Comércio varejista de artigos do vestuário e acessórios 47.89-0/05 Comércio varejista de produtos saneantes domissanitários 47.89-0/99 Comércio varejista de outros produtos não especificados anteriormente 49.23-0/02 Serviço de transporte de passageiros - locação de automóveis com motorista 70.20-4/00 Atividades de consultoria em gestão empresarial, exceto consultoria técnica específica 77.11-0/00 Locação de automóveis sem condutor 77.32-2/01 Aluguel de máquinas e equipamentos para construção sem operador, exceto andaimes 82.19-9/99 Preparação de documentos e serviços especializados de apoio administrativo não especificados anteriormente. Com início de atividades em 08/06/2020.

### Nota 2 - Base de Preparação e Apresentação das Demonstrações Financeiras

As demonstrações contábeis foram elaboradas em consonância com os Princípios Fundamentais de Contabilidade e demais práticas emanadas da legislação societária brasileira.

A RR ASSESSORIA E EMPREENDIMENTOS LTDA mantém um sistema de escrituração uniforme dos seus atos e fatos administrativos, por meio de processo eletrônico. Os registros contábeis contêm o número de identificação dos lançamentos relacionados ao respectivo documento de origem externa ou interna ou, na sua falta, em elementos que comprovem ou evidenciem fatos e a prática de atos administrativos. As demonstrações contábeis, incluindo as notas explicativas, elaboradas por disposições legais e estatutárias, serão transcritas no "Diário" da RR ASSESSORIA E EMPREENDIMENTOS LTDA, e posteriormente registrado no Cartório de Registros de Pessoas Jurídicas. A documentação contábil da empresa é composta por todos os documentos, livros, papéis, registros e outras peças, que apoiam ou compõem a escrituração contábil. A documentação contábil é hábil, revestida das características intrínsecas ou extrínsecas essenciais, definidas na legislação, na técnica-contábil ou aceitas pelos "usos e costumes". RR ASSESSORIA E EMPREENDIMENTOS LTDA mantém em boa ordem a documentação contábil.

### Nota 3 - Práticas Contábeis

#### 3.1 - Disponibilidades

Os administradores declaram a inexistência de fatos ocorridos subsequentemente à data de encerramento do exercício que venham a ter efeito relevante sobre a situação patrimonial ou financeira da empresa ou que possam provocar efeitos sobre seus resultados futuros.

#### 3.2 - Direitos e obrigações

As contas a receber são mensuradas pelo custo amortizado com o uso do método da taxa de juros efetiva menos a provisão para perdas no recebimento de créditos. O montante do saldo das Contas a Receber de Clientes refere-se às vendas/serviços no mercado interno.

#### 3.3 - Estoques

Os estoques são demonstrados ao custo médio de aquisição, líquidos dos impostos recuperados, e não superam os preços de mercado ou custo de reposição. O valor líquido realizável é estimado com base no preço de venda dos produtos em condições normais de mercado, menos as despesas variáveis de vendas.

#### 3.4 - Imobilizado

Imobilizado:

Continua...

156/

## Notas Explicativas das Demonstrações Contábeis em 31/12/2021

Folha: 7 de 7

Empresa: RR ASSESSORIA E EMPREENDIMENTOS LTDA - CNPJ: 37.382.431/0001-70

Endereço: R F, Complemento: QUADRA18, N.º: 09, Bairro: JARDIM TURU, Cidade: São José de Ribamar, Estado: MA, CEP: 65110000, Telefone: (98) 87878791

NIRE: 21201070445 - Data: 10/06/2020

Os ativos imobilizados são registrados pelo custo de aquisição ou construção, deduzido da depreciação calculada pelo método linear e leva em consideração vida útil e utilização dos bens (Resolução CFC No. 1.177/09 (NBC TG 27)).

### 3.5 - Depreciação

Avaliados pelo custo original mais reavaliação efetuada, e depreciados pelas taxas estabelecidas na legislação, conforme descrição abaixo;

Bens Utilizados na Produção e/ou Prestação de Serviços	27.344,00
Equipamentos, Máquinas e Instalações Industriais	8.344,00
Veículos	19.000,00
(-) Depreciações, Amortizações e Quotas de Exaustão	(3.568,80)
(-) Equipamentos, Máquinas e Instalações Industriais	(1.668,80)
(-) Veículos	(1.900,00)

### Nota 4 - Patrimônio Líquido

#### 4.1 - Divisão do Capital Social

O capital social é de R\$ 130.000,00 (cento e trinta mil reais), dividido em quotas, totalmente integralizado, apresentado a seguinte composição:

SÓCIOS	QUOTAS	VALOR R\$
IVANILZA APARECIDA SOUSA MARTINS	130.000	130.000,00
TOTAL:	130.000	130.000,00

#### 4.2 - Resultado do Exercício

Patrimônio Líquido	154.488,10
Capital Realizado	130.000,00
Capital Social	130.000,00
Reservas de Lucros	1.224,40
Lucros Acumulados e/ou Saldo à Disposição da Assembléia	23.263,70

### Nota 5 - Eventos subsequentes

Os administradores declaram a inexistência de fatos ocorridos subsequentemente à data de encerramento do exercício que venham a ter efeito relevante sobre a situação patrimonial ou financeira da empresa ou que possam provocar efeitos sobre seus resultados futuros.

São José de Ribamar-MA, 31 de Dezembro de 2021

IVANILZA APARECIDA SOUSA MARTINS  
Sócio/Administrador  
CPF 019.071.083-78

SAULON RAUEL REIS DIAS  
CONTADOR  
CPF 033.554.053-88  
CRC 012234-O

Fim



## ASSINATURA ELETRÔNICA

Certificamos que o ato da empresa RR ASSESSORIA E EMPREENDIMENTOS LTDA consta assinado digitalmente por:

IDENTIFICAÇÃO DO(S) ASSINANTE(S)	
CPF/CNPJ	Nome
01907108378	IVANILZA APARECIDA SOUSA MARTINS
03355405388	SAULON RAUEL REIS DIAS

CERTIFICO O REGISTRO EM 02/05/2022 09:05 SOB Nº 20220533113.  
PROTOCOLO: 220533113 DE 02/05/2022.  
CÓDIGO DE VERIFICAÇÃO: 12205431018. CNPJ DA SEDE: 37382431000170.  
NIRE: 21201070445. COM EFEITOS DO REGISTRO EM: 02/05/2022.  
RR ASSESSORIA E EMPREENDIMENTOS LTDA

**JUCEMA**

LARISSA ROCHA DA SILVA  
SECRETÁRIA-GERAL  
[www.empresafacil.ma.gov.br](http://www.empresafacil.ma.gov.br)

A validade deste documento, se impresso, fica sujeito à comprovação de sua autenticidade nos respectivos portais, informando seus respectivos códigos de verificação.

1581

he

↓

↓

## Análise pelos Índices do Balanço

Folha: 1 de 2

Empresa: RR ASSESSORIA E EMPREENDIMENTOS LTDA - CNPJ: 37.382.431/0001-70

Mês/Ano: 12/2021

Endereço: R F, Complemento: QUADRA18, N.º: 09, Bairro: JARDIM TURU, Cidade: São José de Ribamar, Estado: MA, CEP: 65110000, Telefone: (98) 87878791

Código	Nome Valores	Expressão	Resultado
CE	Composição de Endividamento 48.781,29 / ( 48.781,29 + 57.200,00 ) *100 Qual o percentual de dívidas de curto prazo em relação às dívidas totais. A sua interpretação é quanto menor, melhor.	$c201/(c201+c20301)*100$	46,03
GA	Giro do Ativo 245.198,34 / 260.469,39 Quanto a empresa vendeu para cada R\$1,00 de investimento total. Quanto maior, melhor.	$d030/c1$	0,94
IEG	Índice de endividamento geral ( 48.781,29 + 57.200,00 ) / 260.469,39 *100 Qual o percentual de dívida total de uma instituição em comparação ao seu ativo, ou seja, qual a proporção de ativos da empresa que estão financiados por terceiros.. A sua interpretação é quanto menor, melhor.	$(c201+c203)/c1*100$	40,69
ISG	Índice de Solvência Geral 260.469,39 / ( 48.781,29 + 57.200,00 ) O índice de Solvência Geral expressa o grau de garantia que a empresa dispõe em Ativos (totais), para pagamento do total de suas dívidas.-Envolve além dos recursos líquidos, também os permanentes.	$c1/(c201+c203)$	2,46
LC	Liquidez Corrente 236.094,49 / 48.781,29 Quanto a empresa possui de Ativo Circulante para cada R\$ 1,00 de Passivo Circulante. Quanto maior, melhor.	$c101/c201$	4,84
LG	Liquidez Geral ( 236.094,49 + 470,70 ) / ( 48.781,29 + 57.200,00 ) Quanto a empresa possui de Ativo Circulante mais Realizável a Longo Prazo para cada R\$ 1,00 de dívida total. A sua interpretação é quanto maior, melhor.	$(c101+c10700)/(c201+c20301)$	2,23
LI	Liquidez Imediata 58.354,06 / 48.781,29 Quanto dispomos imediatamente para saldar nossas dívidas de Curto Prazo. Quanto maior, melhor.	$c10101/c201$	1,20
LS	Liquidez Seca ( 236.094,49 - 151.783,80 ) / 48.781,29 Quanto a empresa possui de ativo de rápida conversibilidade para cada R\$ 1,00 de Passivo Circulante. A sua interpretação é quanto maior, melhor.	$(c101-c10115)/c201$	1,73
ML	Margem Líquida ( 19.059,88 / 245.198,34 ) *100 Quanto a empresa obtém de lucro para cada R\$100,00 vendidos. Quanto maior, melhor.	$(d200/d030)*100$	7,77
PCT	Participação de Capitais de Terceiros ( 48.781,29 + 57.200,00 ) / 154.488,10 *100 Quanto a empresa tomou de capitais de terceiros para cada R\$ 100,00 de capital próprio. A sua interpretação é quanto menor, melhor.	$(c201+c20301)/c207*100$	68,60
RA	Rentabilidade do Ativo ( 19.059,88 / 260.469,39 ) *100 Quanto a empresa obtém de lucro para cada R\$100,00 de investimento total. Quanto maior, melhor.	$(d200/c1)*100$	7,32

São José de Ribamar-MA, 31 de Dezembro de 2021

IVANILZA APARECIDA SOUSA MARTINS  
 Sócio/Administrador  
 CPF 019.071.083-78

SAULON RAUEL REIS DIAS  
 CONTADOR  
 CPF 033.554.053-88  
 CRC 012234-O

159/ y

### ÍNDICES DE LIQUIDEZ

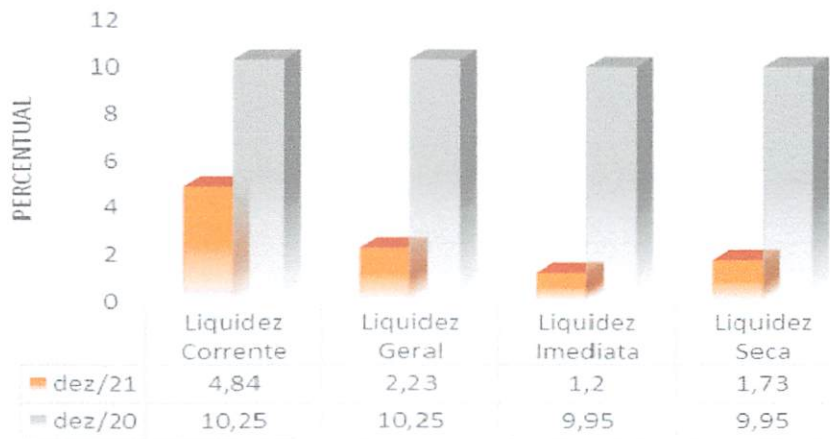

### ÍNDICES DE ENDIVIDAMENTO

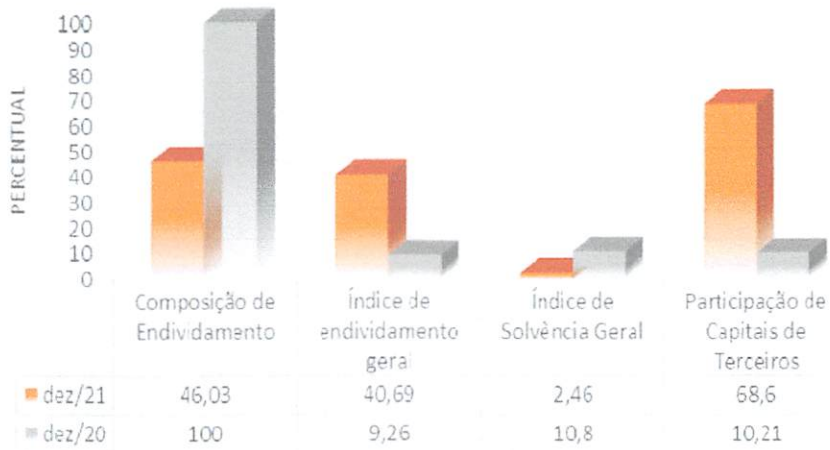

### ÍNDICES GERENCIAIS

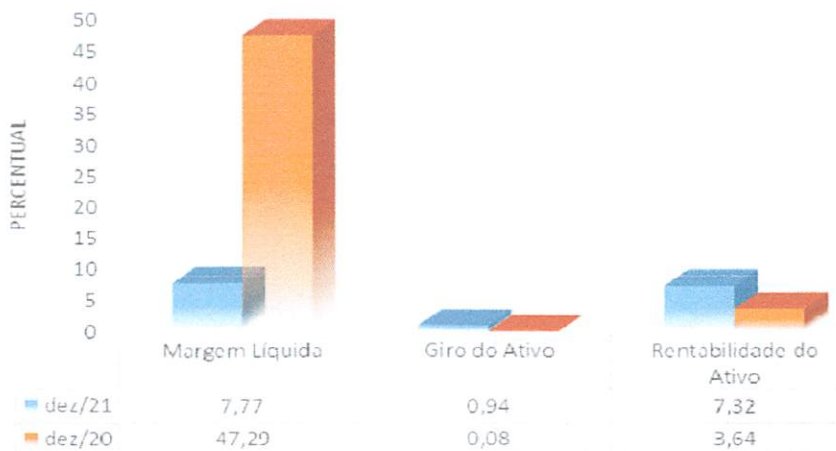

le  
 ↙  
 1601 88



## ASSINATURA ELETRÔNICA

Certificamos que o ato da empresa RR ASSESSORIA E EMPREENDIMENTOS LTDA consta assinado digitalmente por:

IDENTIFICAÇÃO DO(S) ASSINANTE(S)	
CPF/CNPJ	Nome
01907108378	IVANILZA APARECIDA SOUSA MARTINS
03355405388	SAULON RAUEL REIS DIAS

**JUCEMA**

CERTIFICO O REGISTRO EM 05/05/2022 14:36 SOB Nº 20220560404.  
PROTOCOLO: 220560404 DE 05/05/2022.  
CÓDIGO DE VERIFICAÇÃO: 12205689643. CNPJ DA SEDE: 37382431000170.  
NIRE: 21201070445. COM EFEITOS DO REGISTRO EM: 05/05/2022.  
RR ASSESSORIA E EMPREENDIMENTOS LTDA

LARISSA ROCHA DA SILVA  
SECRETÁRIA-GERAL  
[www.empresafacil.ma.gov.br](http://www.empresafacil.ma.gov.br)

A validade deste documento, se impresso, fica sujeito à comprovação de sua autenticidade nos respectivos portais, informando seus respectivos códigos de verificação.

1641



## TERMO DE ABERTURA

Contém o presente livro 122 folhas, eletronicamente numeradas de 1 a 122 em uma via, todas elas já escrituradas e servirá como Livro Diário nº 002, referente ao período 01/01/2021 a 31/12/2021, com encerramento do exercício social em 31/12/2021, da firma RR ASSESSORIA E EMPREENDIMENTOS LTDA, estabelecida no(a) R F, nº 09, QUADRA18, bairro JARDIM TURU, 65110-000, cidade São José de Ribamar, estado MA, inscrita no 37.382.431/0001-70 e registrada no(a) JUNTA COMERCIAL DO MARANHÃO sob o nº 21201070445 por despacho de 10/06/2020.

São José de Ribamar-MA, 1 de Janeiro de 2021

IVANILZA APARECIDA SOUSA MARTINS  
Sócio/Administrador  
CPF 019.071.083-78

SAULON RAUEL REIS DIAS  
CONTADOR  
CPF 033.554.053-88  
CRC 012234-O

h

v

8

162 | 8

## Balanco Patrimonial

Empresa: RR ASSESSORIA E EMPREENDIMENTOS LTDA - CNPJ: 37.382.431/0001-70

Endereço: R F, Complemento: QUADRA18, N.º: 09, Bairro: JARDIM TURU, Cidade: São José de Ribamar, Estado: MA, CEP: 65110000, Telefone: (98) 87878791

NIRE: 21201070445 - Data: 10/06/2020

Conta	Descrição	Nota	31/12/2021	31/12/2020
1	*** Ativo ***		260.469,39D	149.254,10D
1.01	Ativo Circulante		236.094,49D	141.744,50D
1.01.01	Disponibilidades	3.1	58.354,06D	137.526,89D
1.01.01.01	Numerários em Espécie		57.100,81D	48.639,99D
1.01.01.01.01	Caixa Geral		57.100,81D	48.639,99D
1.01.01.01.01.0001	Caixa		57.100,81D	48.639,99D
1.01.01.02	Bancos		407,15D	3.508,20D
1.01.01.02.01	Contas Correntes		407,15D	3.508,20D
1.01.01.02.01.0001	Banco do Brasil AG: 1414-1 C: 71471-2		407,15D	3.508,20D
1.01.01.07	Valores Mobiliários		846,10D	85.378,70D
1.01.01.07.01	Valores Mobiliários - Mercado de Capitais Interno		846,10D	85.378,70D
1.01.01.07.01.0001	BB RF Ref DI Plus Ágil		846,10D	85.378,70D
1.01.03	Cientes	3.2	110,95D	0,00
1.01.03.01	Cientes Nacionais		110,95D	0,00
1.01.03.01.01	Duplicatas a Receber		110,95D	0,00
1.01.03.01.01.0003	BANDEIRA CONSTRUTORA & CONSTRUÇOES LTD/		0,00	0,00
1.01.03.01.01.0004	G K F LAGO		0,00	0,00
1.01.03.01.01.0007	E COELHO LIMA		0,00	0,00
1.01.03.01.01.0009	E COELHO LIMA		0,00	0,00
1.01.03.01.01.0010	MUNICIPIO DE ANAPURUS		0,00	0,00
1.01.03.01.01.0011	MUNICIPIO DE PIO XII		0,00	0,00
1.01.03.01.01.0013	MUNICIPIO DE HUMBERTO DE CAMPOS-CAMARA M		0,00	0,00
1.01.03.01.01.0014	MUNICIPIO DE CANTANHEDE		110,95D	0,00
1.01.03.01.01.0015	FUNDO MUNICIPAL DE SE		0,00	0,00
1.01.03.01.01.0016	FUNDO MUNICIPAL DE ASSISTENCIA SOCIAL DE		0,00	0,00
1.01.05	Créditos		25.845,68D	0,00
1.01.05.01	Créditos com Terceiros		25.845,68D	0,00
1.01.05.01.05	Impostos e Contribuições a Recuperar		0,00	0,00
1.01.05.01.05.0010	ISS a Recuperar		0,00	0,00
1.01.05.01.09	Outras		25.845,68D	0,00
1.01.05.01.09.0001	Empréstimos pessoais - RF Cutrim.		25.845,68D	0,00
1.01.15	Estoques	3.3	151.783,80D	4.217,61D
1.01.15.01	Estoques em Estabelecimentos Próprios		151.783,80D	4.217,61D
1.01.15.01.01	Estoque de Mercadorias		45.790,20D	4.217,61D
1.01.15.01.01.0001	Mercadorias Para Revenda		45.790,20D	4.217,61D
1.01.15.01.19	Materiais Diversos Almoxarifado		105.993,60D	0,00
1.01.15.01.19.0001	Materiais Diversos		105.993,60D	0,00
1.07	Ativo não Circulante		24.374,90D	7.509,60D
1.07.00	Realizável a Longo Prazo		470,70D	0,00
1.07.00.09	Impostos e Contribuições a Recuperar		470,70D	0,00
1.07.00.09.03	INSS a recuperar		470,70D	0,00
1.07.04	Imobilizado	3.4	23.775,20D	7.509,60D
1.07.04.01	Bens em Operação		27.344,00D	8.344,00D
1.07.04.01.01	Bens Utilizados na Produção e/ou Prestação de Serviços		27.344,00D	8.344,00D
1.07.04.01.01.0003	Equipamentos, Máquinas e Instalações Industriais		8.344,00D	8.344,00D
1.07.04.01.01.0004	Veículos		19.000,00D	0,00
1.07.04.21	(-) Depreciações, Amortizações e Quotas de Exaustão	3.5	3.568,80C	834,40C
1.07.04.21.01	(-) Bens Utilizados na Produção e/ou Prestação de Serviçoç		3.568,80C	834,40C
1.07.04.21.01.0001	(-) Equipamentos, Máquinas e Instalações Industriais		1.668,80C	834,40C

Data de Encerramento: 31/12/2021

Valor de Ativo e Passivo: R\$ 260.469,39 (Duzentos e Sessenta Mil Quatrocentos e Sessenta e Nove Reais e Trinta e Nove Centavos) .

terça-feira, 3 de maio de 2022

Continua...

le  
 163/ 8

## Balanco Patrimonial

Folha: 104 de 122

Empresa: RR ASSESSORIA E EMPREENDIMENTOS LTDA - CNPJ: 37.382.431/0001-70

Endereço: R F, Complemento: QUADRA18, N.º: 09, Bairro: JARDIM TURU, Cidade: São José de Ribamar, Estado: MA, CEP: 65110000, Telefone: (98) 87878791

NIRE: 21201070445 - Data: 10/06/2020

Conta	Descrição	Nota	31/12/2021	31/12/2020
1.07.04.21.01.0002	(-) Veículos		1.900,00C	0,00
1.07.05	Intangível		129,00D	0,00
1.07.05.09	Software ou Programas de Computador		129,00D	0,00
1.07.05.09.01	Ecustomize Software		129,00D	0,00
2	*** Passivo ***		260.469,39C	149.254,10C
2.01	Passivo Circulante		48.781,29C	13.825,88C
2.01.01	Obrigações de Curto Prazo		48.781,29C	13.825,88C
2.01.01.01	Fornecedores		26.568,63C	13.225,88C
2.01.01.01.01	Fornecedores Nacionais		26.568,63C	13.225,88C
2.01.01.01.01.0002	DFN VERONEZE ME		0,00	5.096,00C
2.01.01.01.01.0003	MATEUS SUPERMERCADOS S.A. - TURU-SM27		934,44C	4.338,88C
2.01.01.01.01.0004	KALUNGA SA		386,00C	1.084,00C
2.01.01.01.01.0005	VIA VAREJO S/A		0,00	1.467,00C
2.01.01.01.01.0006	ELMO NASCIMENTO COSTA E CIA LTDA		0,00	1.240,00C
2.01.01.01.01.0007	SENDAS DISTRIBUIDORA S/A LJ141		1.793,47C	0,00
2.01.01.01.01.0011	KBF COM DE EQUIP DE INFOR LTDA F5		0,00	0,00
2.01.01.01.01.0012	BAGATELA PAPELARIAS LTDA		0,00	0,00
2.01.01.01.01.0016	POTIGUAR MAT DE CONSTRUCAO LTDA		41,93C	0,00
2.01.01.01.01.0017	M. A. DOS S. SANCHES		6.590,02C	0,00
2.01.01.01.01.0018	PLASTIK PRODUTOS DE LIMPEZA E DESCARTAVE		81,90C	0,00
2.01.01.01.01.0019	MARTINS COM SERV DISTR SA		0,00	0,00
2.01.01.01.01.0020	ARTCOM INFORMATICA LTDA - EPP		70,00C	0,00
2.01.01.01.01.0021	A FARIA DE M RANGEL LTDA		0,00	0,00
2.01.01.01.01.0023	UNIAO DE FARDAMENTOS COMERCIAL LTDA - EP		0,00	0,00
2.01.01.01.01.0024	ALVORADA MOTOCICLETAS LTDA.		5.755,83C	0,00
2.01.01.01.01.0025	H DE J D COSTA ME		50,40C	0,00
2.01.01.01.01.0026	MARIA DA CONCEICAO SILVA CRUZ - EPP		0,00	0,00
2.01.01.01.01.0027	C DA S NASCIMENTO		6.727,00C	0,00
2.01.01.01.01.0028	USEFARDAS INDUSTRIA DE CONFECOES EIRELI		0,00	0,00
2.01.01.01.01.0029	ADEPLAC ADESIVOS E PLACAS LTDA		900,00C	0,00
2.01.01.01.01.0030	JOSE APOLIANO COSTA - ME		0,00	0,00
2.01.01.01.01.0031	J. GONCALVES DOS SANTOS FILHO E CIA LTDA		3.237,64C	0,00
2.01.01.03	Obrigações Trabalhistas, Previdenciárias e Fiscais		16.675,24C	600,00C
2.01.01.03.01	Obrigações Trabalhistas e Previdenciárias		16.617,79C	0,00
2.01.01.03.01.0001	INSS a Recolher		12.407,17C	0,00
2.01.01.03.01.0002	FGTS a Recolher		382,30C	0,00
2.01.01.03.01.0010	Salários a Pagar		3.828,32C	0,00
2.01.01.03.03	Obrigações Fiscais		57,45C	600,00C
2.01.01.03.03.0008	IRRF a Recolher		57,45C	0,00
2.01.01.03.03.0010	Simplex a Recolher		0,00	600,00C
2.01.01.07	Empréstimos e Financiamentos		5.504,42C	0,00
2.01.01.07.03	Financiamentos a Curto Prazo - Outros		5.504,42C	0,00
2.01.01.07.03.0001	Empréstimos pessoais - RF Cutrim.		0,00	0,00
2.01.01.07.03.0002	BB GIRO		5.504,42C	0,00
2.01.01.09	Adiantamento de Clientes		0,00	0,00
2.01.01.09.01	Adiantamento de Clientes Nacionais		0,00	0,00
2.01.01.09.01.0001	Clientes Diversos		0,00	0,00
2.01.01.17	Outras Contas		33,00C	0,00
2.01.01.17.01	Outras Obrigações		33,00C	0,00

Data de Encerramento: 31/12/2021

Valor de Ativo e Passivo: R\$ 260.469,39 (Duzentos e Sessenta Mil Quatrocentos e Sessenta e Nove Reais e Trinta e Nove Centavos) .

terça-feira, 3 de maio de 2022

Continua...

he

164/ 3

## Balanço Patrimonial

Folha: 105 de 122

Empresa: RR ASSESSORIA E EMPREENDIMENTOS LTDA - CNPJ: 37.382.431/0001-70

Endereço: R F, Complemento: QUADRA18, N.º: 09, Bairro: JARDIM TURU, Cidade: São José de Ribamar, Estado: MA, CEP: 65110000, Telefone: (98) 87878791

NIRE: 21201070445 - Data: 10/06/2020

Conta	Descrição	Nota	31/12/2021	31/12/2020
2.01.01.17.01.0007	Pró-labores a Pagar		33,00C	0,00
2.03	Passivo não Circulante		57.200,00C	0,00
2.03.01	Obrigações de Longo Prazo		57.200,00C	0,00
2.03.01.01	Fornecedores		57.200,00C	0,00
2.03.01.01.01	Fornecedores Nacionais		57.200,00C	0,00
2.03.01.01.01.0001	Fornecedores Diversos		57.200,00C	0,00
2.07	Patrimônio Líquido	4.2	154.488,10C	135.428,22C
2.07.01	Capital Realizado		130.000,00C	130.000,00C
2.07.01.01	Capital Social	4.1	130.000,00C	130.000,00C
2.07.01.01.01	Capital Social de Domiciliados e Residentes no País		130.000,00C	130.000,00C
2.07.01.01.01.0001	Capital Subscrito de Domiciliados e Residentes no País		130.000,00C	130.000,00C
2.07.01.01.01.0002	(-) Capital a Integralizar de Domiciliados e Resid no Paí		0,00	0,00
2.07.04	Reservas		1.224,40C	271,41C
2.07.04.01	Reservas		1.224,40C	271,41C
2.07.04.01.03	Reservas de Lucros		1.224,40C	271,41C
2.07.04.01.03.0001	Reserva Legal		1.224,40C	271,41C
2.07.07	Outras Contas		23.263,70C	5.156,81C
2.07.07.01	Outras Contas		23.263,70C	5.156,81C
2.07.07.01.01	Lucros Acumulados		23.263,70C	5.156,81C
2.07.07.01.01.0001	Lucros Acumulados e/ou Saldo à Disposição da Assem		23.263,70C	5.156,81C

Data de Encerramento: 31/12/2021

Valor de Ativo e Passivo: R\$ 260.469,39 (Duzentos e Sessenta Mil Quatrocentos e Sessenta e Nove Reais e Trinta e Nove Centavos) .

São José de Ribamar-MA, 31 de Dezembro de 2021

IVANILZA APARECIDA SOUSA MARTINS  
 Sócio/Administrador  
 CPF 019.071.083-78

SAULON RAUEL REIS DIAS  
 CONTADOR  
 CPF 033.554.053-88  
 CRC 012234-O

Handwritten signatures and marks in blue ink, including a large '165' and a 'g'.

## Notas Explicativas das Demonstrações Contábeis em 31/12/2021

Empresa: RR ASSESSORIA E EMPREENDIMENTOS LTDA - CNPJ: 37.382.431/0001-70

Endereço: R F, Complemento: QUADRA18, N.º: 09, Bairro: JARDIM TURU, Cidade: São José de Ribamar, Estado: MA, CEP: 65110000, Telefone: (98) 87878791

NIRE: 21201070445 - Data: 10/06/2020

### Nota 1 - Contexto Operacional

RR ASSESSORIA E EMPREENDIMENTOS LTDA, é uma sociedade unipessoal limitada, com sede e foro na cidade de São José de Ribamar/MA, tendo como objeto social (CNAE) 82.11-3/00 - Serviços combinados de escritório e apoio administrativo 41.20-4/00 Construção de edifícios 42.11-1/01 Construção de rodovias e ferrovias 42.12-0/00 Construção de obras-de-arte especiais 42.13-8/00 Obras de urbanização - ruas, praças e calçadas 42.22-7/01 Construção de redes de abastecimento de água, coleta de esgoto e construções correlatas, exceto obras de irrigação 42.99-5/01 Construção de instalações esportivas e recreativas 43.13-4/00 Obras de terraplenagem 43.99-1/05 Perfuração e construção de poços de água 46.39-7/01 Comércio atacadista de produtos alimentícios em geral 46.39- 7/02 Comércio atacadista de produtos alimentícios em geral, com atividade de fracionamento e acondicionamento associada 47.12-1/00 Comércio varejista de mercadorias em geral, com predominância de produtos alimentícios - minimercados, mercearias e armazéns 47.29-6/99 Comércio varejista de produtos alimentícios em geral ou especializado em produtos alimentícios não especificados anteriormente 47.55-5/02 Comercio varejista de artigos de armarinho 47.56-3/00 Comércio varejista especializado de instrumentos musicais e acessórios 47.61-0/03 Comércio varejista de artigos de papelaria 47.63-6/01 Comércio varejista de brinquedos e artigos recreativos 47.63-6/02 Comércio varejista de artigos esportivos 47.72-5/00 Comércio varejista de cosméticos, produtos de perfumaria e de higiene pessoal 47.81-4/00 Comércio varejista de artigos do vestuário e acessórios 47.89-0/05 Comércio varejista de produtos saneantes domissanitários 47.89-0/99 Comércio varejista de outros produtos não especificados anteriormente 49.23-0/02 Serviço de transporte de passageiros - locação de automóveis com motorista 70.20-4/00 Atividades de consultoria em gestão empresarial, exceto consultoria técnica específica 77.11-0/00 Locação de automóveis sem condutor 77.32-2/01 Aluguel de máquinas e equipamentos para construção sem operador, exceto andaimes 82.19-9/99 Preparação de documentos e serviços especializados de apoio administrativo não especificados anteriormente. Com início de atividades em 08/06/2020.

### Nota 2 - Base de Preparação e Apresentação das Demonstrações Financeiras

As demonstrações contábeis foram elaboradas em consonância com os Princípios Fundamentais de Contabilidade e demais práticas emanadas da legislação societária brasileira.

A RR ASSESSORIA E EMPREENDIMENTOS LTDA mantém um sistema de escrituração uniforme dos seus atos e fatos administrativos, por meio de processo eletrônico. Os registros contábeis contêm o número de identificação dos lançamentos relacionados ao respectivo documento de origem externa ou interna ou, na sua falta, em elementos que comprovem ou evidenciem fatos e a prática de atos administrativos. As demonstrações contábeis, incluindo as notas explicativas, elaboradas por disposições legais e estatutárias, serão transcritas no "Diário" da RR ASSESSORIA E EMPREENDIMENTOS LTDA, e posteriormente registrado no Cartório de Registros de Pessoas Jurídicas. A documentação contábil da empresa é composta por todos os documentos, livros, papéis, registros e outras peças, que apoiam ou compõem a escrituração contábil. A documentação contábil é hábil, revestida das características intrínsecas ou extrínsecas essenciais, definidas na legislação, na técnica-contábil ou aceitas pelos "usos e costumes". RR ASSESSORIA E EMPREENDIMENTOS LTDA mantém em boa ordem a documentação contábil.

### Nota 3 - Práticas Contábeis

#### 3.1 - Disponibilidades

Os administradores declaram a inexistência de fatos ocorridos subsequentemente à data de encerramento do exercício que venham a ter efeito relevante sobre a situação patrimonial ou financeira da empresa ou que possam provocar efeitos sobre seus resultados futuros.

#### 3.2 - Direitos e obrigações

As contas a receber são mensuradas pelo custo amortizado com o uso do método da taxa de juros efetiva menos a provisão para perdas no recebimento de créditos. O montante do saldo das Contas a Receber de Clientes refere-se às vendas/serviços no mercado interno.

#### 3.3 - Estoques

Os estoques são demonstrados ao custo médio de aquisição, líquidos dos impostos recuperados, e não superam os preços de mercado ou custo de reposição. O valor líquido realizável é estimado com base no preço de venda dos produtos em condições normais de mercado, menos as despesas variáveis de vendas.

#### 3.4 - Imobilizado

Imobilizado:

Os ativos imobilizados são registrados pelo custo de aquisição ou construção, deduzido da depreciação calculada pelo método linear e leva em consideração vida útil e utilização dos bens (Resolução CFC No. 1.177/09 (NBC TG 27)).

le  
1661  
j

**Notas Explicativas das Demonstrações Contábeis em 31/12/2021**

Empresa: RR ASSESSORIA E EMPREENDIMENTOS LTDA - CNPJ: 37.382.431/0001-70

Endereço: R F, Complemento: QUADRA18, N.º: 09, Bairro: JARDIM TURU, Cidade: São José de Ribamar, Estado: MA, CEP: 65110000, Telefone: (98) 87878791

NIRE: 21201070445 - Data: 10/06/2020

Imobilizado:

Os ativos imobilizados são registrados pelo custo de aquisição ou construção, deduzido da depreciação calculada pelo método linear e leva em consideração vida útil e utilização dos bens (Resolução CFC No. 1.177/09 (NBC TG 27)).

**3.5 - Depreciação**

Avaliados pelo custo original mais reavaliação efetuada, e depreciados pelas taxas estabelecidas na legislação, conforme descrição abaixo;

Bens Utilizados na Produção e/ou Prestação de Serviços	27.344,00
Equipamentos, Máquinas e Instalações Industriais	8.344,00
Veículos	19.000,00
(-) Depreciações, Amortizações e Quotas de Exaustão	(3.568,80)
(-) Equipamentos, Máquinas e Instalações Industriais	(1.668,80)
(-) Veículos	(1.900,00)

**Nota 4 - Patrimônio Líquido**

**4.1 - Divisão do Capital Social**

O capital social é de R\$ 130.000,00 (cento e trinta mil reais), dividido em quotas, totalmente integralizado, apresentado a seguinte composição:

SÓCIOS	QUOTAS	VALOR R\$
IVANILZA APARECIDA SOUSA MARTINS	130.000	130.000,00
TOTAL:	130.000	130.000,00

**4.2 - Resultado do Exercício**

Patrimônio Líquido	154.488,10
Capital Realizado	130.000,00
Capital Social	130.000,00
Reservas de Lucros	1.224,40
Lucros Acumulados e/ou Saldo à Disposição da Assembléia	23.263,70

**Nota 5 - Eventos subsequentes**

Os administradores declaram a inexistência de fatos ocorridos subsequentemente à data de encerramento do exercício que venham a ter efeito relevante sobre a situação patrimonial ou financeira da empresa que possam provoca efeitos sobre seus resultados futuros.

São José de Ribamar-MA, 31 de Dezembro de 2021

IVANILZA APARECIDA SOUSA MARTINS  
 Sócio/Administrador  
 CPF 019.071.083-78

SAULON RAUEL REIS DIAS  
 CONTADOR  
 CPF 033.554.053-88  
 CRC 012234-O

*le*  
*1671*  
*g*

## Análise pelos Índices do Balanço

Folha: 121 de 122

Empresa: RR ASSESSORIA E EMPREENDIMENTOS LTDA - CNPJ: 37.382.431/0001-70

Mês/Ano: 12/2021

Endereço: R F, Complemento: QUADRA18, N.º: 09, Bairro: JARDIM TURU, Cidade: São José de Ribamar, Estado: MA, CEP: 65110000, Telefone: (98) 87878791

Código	Nome Valores	Expressão	Resultado
CE	Composição de Endividamento 48.781,29 / ( 48.781,29 + 57.200,00 ) * 100 Qual o percentual de dívidas de curto prazo em relação às dívidas totais. A sua interpretação é quanto menor, melhor.	$c201/(c201+c20301)*100$	46,03
GA	Giro do Ativo 245.198,34 / 260.469,39 Quanto a empresa vendeu para cada R\$1,00 de investimento total. Quanto maior, melhor.	d030/c1	0,94
IEG	Índice de endividamento geral ( 48.781,29 + 57.200,00 ) / 260.469,39 * 100 Qual o percentual de dívida total de uma instituição em comparação ao seu ativo, ou seja, qual a proporção de ativos da empresa que estão financiados por terceiros.. A sua interpretação é quanto menor, melhor.	$(c201+c203)/c1*100$	40,69
ISG	Índice de Solvência Geral 260.469,39 / ( 48.781,29 + 57.200,00 ) O índice de Solvência Geral expressa o grau de garantia que a empresa dispõe em Ativos (totais), para pagamento do total de suas dívidas. Envolve além dos recursos líquidos, também os permanentes.	$c1/(c201+c203)$	2,46
LC	Liquidez Corrente 236.094,49 / 48.781,29 Quanto a empresa possui de Ativo Circulante para cada R\$ 1,00 de Passivo Circulante. Quanto maior, melhor.	c101/c201	4,84
LG	Liquidez Geral ( 236.094,49 + 470,70 ) / ( 48.781,29 + 57.200,00 ) Quanto a empresa possui de Ativo Circulante mais Realizável a Longo Prazo para cada R\$ 1,00 de dívida total. A sua interpretação é quanto maior, melhor.	$(c101+c10700)/(c201+c20301)$	2,23
LI	Liquidez Imediata 58.354,06 / 48.781,29 Quanto dispomos imediatamente para saldar nossas dívidas de Curto Prazo. Quanto maior, melhor.	c10101/c201	1,20
LS	Liquidez Seca ( 236.094,49 - 151.783,80 ) / 48.781,29 Quanto a empresa possui de ativo de rápida conversibilidade para cada R\$ 1,00 de Passivo Circulante. A sua interpretação é quanto maior, melhor.	$(c101-c10115)/c201$	1,73
ML	Margem Líquida ( 19.059,88 / 245.198,34 ) * 100 Quanto a empresa obtém de lucro para cada R\$100,00 vendidos. Quanto maior, melhor.	$(d200/d030)*100$	7,77
PCT	Participação de Capitais de Terceiros ( 48.781,29 + 57.200,00 ) / 154.488,10 * 100 Quanto a empresa tomou de capitais de terceiros para cada R\$ 100,00 de capital próprio. A sua interpretação é quanto menor, melhor.	$(c201+c20301)/c207*100$	68,60
RA	Rentabilidade do Ativo ( 19.059,88 / 260.469,39 ) * 100 Quanto a empresa obtém de lucro para cada R\$100,00 de investimento total. Quanto maior, melhor.	$(d200/c1)*100$	7,32

São José de Ribamar-MA, 31 de Dezembro de 2021

IVANILZA APARECIDA SOUSA MARTINS  
 Sócio/Administrador  
 CPF 019.071.083-78

SAULON RAUEL REIS DIAS  
 CONTADOR  
 CPF 033.554.053-88  
 CRC 012234-O

*[Handwritten signature]*

*le*

*168/*

*g*

Fim



### TERMO DE AUTENTICAÇÃO - LIVRO DIGITAL

Declaro exatos os Termos de Abertura e de Encerramento do Livro Digital com características abaixo, conferido e autenticado por Jussiara Araújo Borralho, sob a autenticidade nº 12205538041 em 03/05/2022, protocolo 220533075. Para validação de Autenticação dos Termos, deverá ser acessado o Portal de Serviços / verificação de documentos do Empreendedor (<http://www.empresafacil.ma.gov.br>) e informar o código de verificação.

#### Identificação de Empresa

Nome Empresarial:	RR ASSESSORIA E EMPREENDIMENTOS LTDA
Número de Registro:	21201070445
CNPJ:	37382431000170
Município:	São José de Ribamar

#### Identificação de Livro Digital

Tipo de Livro:	DIÁRIO
Número de Ordem:	2
Período de Escrituração:	01/01/2021 - 31/12/2021

Assinante(s)	Nome	CRC/OAB
01907108378	IVANILZA APARECIDA SOUSA MARTINS	
03355405388	SAULON RAUEL REIS DIAS	MA012234-O

JUCEMA

CERTIFICO A AUTENTICAÇÃO EM 03/05/2022 14:13 SOB Nº 20220533075.  
PROTOCOLO: 220533075 DE 30/04/2022. CÓDIGO DE VERIFICAÇÃO:  
12205538041. NIRE: 21201070445.  
RR ASSESSORIA E EMPREENDIMENTOS LTDA

JUSSIARA ARAÚJO BORRALHO  
RESPONSÁVEL PELA AUTENTICAÇÃO  
SÃO LUÍS, 03/05/2022  
[empresafacil.ma.gov.br](http://empresafacil.ma.gov.br)

169/

Handwritten signatures and initials in blue ink.



**CONSELHO REGIONAL DE CONTABILIDADE DO ESTADO DO MARANHÃO  
CERTIDÃO DE HABILITAÇÃO PROFISSIONAL**

O **CONSELHO REGIONAL DE CONTABILIDADE DO ESTADO DO MARANHÃO** certifica que o(a) profissional identificado(a) no presente documento encontra-se habilitado para o exercício da profissão contábil.

**IDENTIFICAÇÃO DO REGISTRO**

NOME.....	: SAULON RAUEL REIS DIAS
REGISTRO.....	: MA-012234/O-3
CATEGORIA.....	: CONTADOR
CPF.....	: ***.554.053-**

A falsificação deste documento constitui-se em crime previsto no Código Penal Brasileiro, sujeitando o autor à respectiva ação penal.

Emissão: MARANHÃO, 19/10/2022 as 11:22:05.  
Válido até: 17/01/2023.  
Código de Controle: 416422.

Para verificar a autenticidade deste documento consulte o site do CRCMA.

h  
R  
8

1701

8

# APÓLICE DIGITAL



Nossas apólices podem ser acessadas diretamente por um QR Code. A leitura do QR Code não dispensa a consulta da apólice na página da internet da Superintendência de Seguros Privados (www.gov.br/susep) ou da Junto Seguros (juntoseguros.com).

## FRONTISPÍCIO DE APÓLICE SEGURO GARANTIA

### DADOS DA SEGURADORA: JUNTO SEGUROS S.A.

CNPJ: 84.948.157/0001-33, registro SUSEP 05436, com sede na Rua Visconde de Nácar, 1440 – Centro - Curitiba - PR

Data de Emissão: 25/10/2022 8:52:22

Nº Apólice Seguro Garantia: 01-0775-0383713

Proposta: 3640902

Controle Interno (Código Controle): 877783469

Nº de Registro SUSEP: 054362022000107750383713000000

### DADOS DO SEGURADO: PREFEITURA MUNICIPAL DE ESPERANTINÓPOLIS

CPF/CNPJ: 06.376.669/0001-69 RUA JEFFERSON MOREIRA, S/N - CENTRO, ESPERANTINÓPOLIS - MA -

### DADOS DO TOMADOR: RR ASSESSORIA E EMPREENDIMENTOS LTDA

CPF/CNPJ: 37382431000170 R F 9 QUADRA18, QUADRA18, JD TURU - CEP: 65.110-000 - SAO JOSE DE RIBAMAR - MA

### DADOS DA CORRETORA:

000002.0.204806-9 LEAO CORRETORA DE SEGUROS LTDA

Documento eletrônico digitalmente assinado por:

ICP Brasil  
Assinado digitalmente por:  
Roque Jr. de H. Melo

ICP Brasil  
Assinado digitalmente por:  
Eduardo de O. Nobrega

Documento eletrônico assinado digitalmente conforme MP nº 2.200-2/2001 de 24/08/2001, que instituiu a Infra - estrutura de Chaves Públicas Brasileira - ICP - Brasil por: Signatários(as): Eduardo de Oliveira Nobrega Nº de Série do Certificado: 62FF6E26A0F8B264 Roque de Holanda Melo Nº de Série do Certificado: 7ABF101BBB728D55D1532D0F6E57775DCFEADD87

Art. 1º - Fica instituída a Infra - Estrutura de Chaves Públicas Brasileira - ICP - Brasil, para garantir a autenticidade, a integridade e a validade jurídica de documentos em forma eletrônica, das aplicações de suporte e das aplicações habilitadas que utilizem certificados digitais, bem como a realização de transações eletrônicas seguras. Após sete dias úteis da emissão deste documento, poderá ser verificado se a apólice ou endosso foi corretamente registrado no site <https://www.gov.br/susep> da SUSEP - Superintendência de Seguros Privados, Autarquia Federal responsável pela fiscalização, normatização e controle dos mercados de seguro, previdência complementar aberta, capitalização, resseguro e corretagem de seguro. As condições contratuais / regulamento deste produto protocolizadas pela sociedade / entidade junto à Susep poderão ser consultadas no site <https://www.gov.br/susep>, de acordo com o número de processo constante da apólice / proposta. A certidão de regularidade da sociedade seguradora perante a SUSEP pode ser consultada no site [www.susep.gov.br](https://www.susep.gov.br). Este produto está protocolado através do N.º de Processo SUSEP 15414.900195/2014-17 e nº 15414.900196/2014-53. Atendimento SUSEP: 0800 021 8484. Central de Atendimento Junto: 0800 704 0301. Ouvidoria Junto: 0800 643 0301.

171 ( ) g



Nº Apólice Seguro Garantia: 01-0775-0383713  
 Proposta: 3640902  
 Controle Interno (Código Controle): 877783469  
 Nº de Registro SUSEP: 054362022000107750383713000000



FRONTISPÍCIO DE APÓLICE SEGURO GARANTIA

Garantia Contratada

Modalidade	Limite Máximo de Garantia (L.M.G)	Ramo
Licitante	R\$ 3.894,95	0775 - GARANTIA SEGURADO - SETOR PÚBLICO

Descrição da Garantia: Coberturas, valores e prazos previstos na Apólice:

Modalidade e Cobertura Adicional	Importância Segurada	Vigência	
		Início	Término
Licitante	R\$ 3.894,95	25/10/2022	27/02/2023

Demonstrativo de Prêmio:

Prêmio Líquido Licitante	R\$ 190,00
Adicional de Fracionamento	R\$ 0,00
I.O.F	R\$ 0,00
<b>Prêmio Total</b>	<b>R\$ 190,00</b>

Condições de Pagamento:	Parcela	Vencimento	Nº Carnê	Valor(R\$)
	1	07/11/2022	14909866	R\$ 190,00

Em atendimento à Lei 12.741/12 informamos que incidem as alíquotas de 0,65% de PIS/Pasep e de 4% de COFINS sobre os prêmios de seguros, deduzidos do estabelecido em legislação específica. O(s) valor(es) acima descrito(s), é(são) devido(s) no cenário desta contratação de cobertura(s). Pode(m) sofrer alteração(ões) quando contratada(s) isoladamente ou em outra composição

le V

APÓLICE DIGITAL

171 of



Nº Apólice Seguro Garantia: 01-0775-0383713  
Proposta: 3640902  
Controle Interno (Código Controle): 877783469  
Nº de Registro SUSEP: 054362022000107750383713000000

## FRONTISPÍCIO DE APÓLICE SEGURO GARANTIA

### Objeto da Garantia

Esta apólice, de riscos declarados, garante indenização, até o valor fixado na apólice, se o Tomador adjudicatário se recusar a assinar o Contrato Principal, nas condições propostas, dentro do prazo estabelecido no Edital de Licitação TOMADA DE PREÇOS N. 016/2022 PROCESSO ADMINISTRATIVO N. 0131082022.

Esta apólice é emitida de acordo com as condições da Circular da Susep n.º 477/13

**ESTA APÓLICE NÃO PODERÁ SER UTILIZADA COMO COMPLEMENTO OU ENDOSSO DE APÓLICE ANTERIORMENTE FORNECIDA POR ESTA SEGURADORA REFERENTE AO MESMO EDITAL E/OU CONTRATO OBJETO DESTA SEGURO.**



Nº Apólice Seguro Garantia: 01-0775-0383713  
Proposta: 3640902  
Controle Interno (Código Controle): 877783469  
Nº de Registro SUSEP: 054362022000107750383713000000

## CONDIÇÕES CONTRATUAIS

### CIRCULAR SUSEP 477/13 - PLANO PADRONIZADO

### CAPÍTULO I - CONDIÇÕES GERAIS - RAMO 0775

### SEGURO GARANTIA – SEGURADO: SETOR PÚBLICO

#### 1. Objeto:

1.1. Este contrato de seguro garante o fiel cumprimento das obrigações assumidas pelo tomador perante o segurador, conforme os termos da apólice e até o valor da garantia fixado nesta, e de acordo com a(s) modalidade(s) e/ou cobertura(s) adicional(is) expressamente contratada(s), em razão de participação em licitação, em contrato principal pertinente a obras, serviços, inclusive de publicidade, compras, concessões e permissões no âmbito dos Poderes da União, Estados, do Distrito Federal e dos Municípios, ou, ainda as obrigações assumidas em função de:

I – processos administrativos;

II – processos judiciais, inclusive execuções fiscais;

III – parcelamentos administrativos de créditos fiscais, inscritos ou não, em dívida ativa;

IV – regulamentos administrativos.

1.2. Encontram-se também garantidos por este seguro os valores devidos ao segurador, tais como multas e indenizações, oriundos do inadimplemento das obrigações assumidas pelo tomador, previstos em legislação específica, para cada caso.

#### 2. Definições:

Aplicam-se a este seguro, as seguintes definições:

2.1. Apólice: documento, assinado pela seguradora, que representa formalmente o contrato de Seguro Garantia.

2.2. Condições Gerais: conjunto das cláusulas, comuns a todas as modalidades e/ou coberturas de um plano de seguro, que estabelecem as obrigações e os direitos das partes contratantes.

2.3. Condições Especiais: conjunto das disposições específicas relativas a cada modalidade e/ou cobertura de um plano de seguro, que alteram as disposições estabelecidas nas Condições Gerais.

2.4. Condições Particulares: conjunto de cláusulas que alteram, de alguma forma, as Condições Gerais e/ou Condições Especiais, de acordo com cada segurador.

2.5. Contrato Principal: todo e qualquer ajuste entre órgãos ou entidades da Administração Pública (segurado) e particulares (tomadores), em que haja um acordo de vontades para a formação de vínculo e a estipulação de obrigações recíprocas, seja qual for a denominação utilizada.

2.6. Endosso: instrumento formal, assinado pela seguradora, que introduz modificações na apólice de Seguro Garantia, mediante solicitação e anuência expressa das partes.

2.7. Indenização: pagamento dos prejuízos e/ou multas resultantes do inadimplemento das obrigações cobertas pelo seguro.

2.8. Limite Máximo de Garantia: valor máximo que a seguradora se responsabilizará perante o segurador em função do pagamento de indenização.

2.9. Prêmio: importância devida pelo tomador à seguradora, em função da cobertura do seguro, e que deverá constar da apólice ou endosso.

2.10. Processo de Regulação de Sinistro: procedimento pelo qual a seguradora constatará ou não a

he  
174/ y



Nº Apólice Seguro Garantia: 01-0775-0383713  
Proposta: 3640902  
Controle Interno (Código Controle): 877783469  
Nº de Registro SUSEP: 054362022000107750383713000000

- procedência da reclamação de sinistro, bem como a apuração dos prejuízos cobertos pela apólice.
- 2.11. Proposta de Seguro: instrumento formal de pedido de emissão de apólice de seguro, firmado nos termos da legislação em vigor.
- 2.12. Relatório Final de Regulação: documento emitido pela seguradora no qual se transmite o posicionamento acerca da caracterização ou não do sinistro reclamado, bem como os possíveis valores a serem indenizados.
- 2.13. Segurado: a Administração Pública ou o Poder Concedente.
- 2.14. Seguradora: a sociedade de seguros garantidora, nos termos da apólice, do cumprimento das obrigações assumidas pelo tomador.
- 2.15. Seguro Garantia: seguro que garante o fiel cumprimento das obrigações assumidas pelo tomador perante o segurado, conforme os termos da apólice.
- 2.16. Sinistro: o inadimplemento das obrigações do tomador cobertas pelo seguro.
- 2.17. Tomador: devedor das obrigações por ele assumidas perante o segurado.

### 3. Aceitação:

- 3.1. A contratação/alteração do contrato de seguro somente poderá ser feita mediante proposta assinada pelo proponente, seu representante ou por corretor de seguros habilitado. A proposta escrita deverá conter os elementos essenciais ao exame e aceitação do risco.
- 3.2. A seguradora fornecerá, obrigatoriamente, ao proponente, protocolo que identifique a proposta por ela recepcionada, com a indicação da data e da hora de seu recebimento.
- 3.3. A seguradora terá o prazo de 15 (quinze) dias para se manifestar sobre a aceitação ou não da proposta, contados da data de seu recebimento, seja para seguros novos ou renovações, bem como para alterações que impliquem modificação do risco.
- 3.3.1. Caso o proponente do seguro seja pessoa física, a solicitação de documentos complementares, para análise e aceitação do risco, ou da alteração proposta, poderá ser feita apenas uma vez, durante o prazo previsto no item 3.3..
- 3.3.2. Se o proponente for pessoa jurídica, a solicitação de documentos complementares poderá ocorrer mais de uma vez, durante o prazo previsto no item 3.3., desde que a seguradora indique os fundamentos do pedido de novos elementos, para avaliação da proposta ou taxação do risco.
- 3.3.3. No caso de solicitação de documentos complementares, para análise e aceitação do risco, ou da alteração proposta, o prazo de 15 (quinze) dias previsto no item 3.3. ficará suspenso, voltando a correr a partir da data em que se der a entrega da documentação.
- 3.4. No caso de não aceitação da proposta, a seguradora comunicará o fato, por escrito, ao proponente, especificando os motivos da recusa.
- 3.5. A ausência de manifestação, por escrito, da seguradora, no prazo acima aludido, caracterizará a aceitação tácita do seguro.
- 3.6. Caso a aceitação da proposta dependa de contratação ou alteração de resseguro facultativo, o prazo aludido no item 3.3. será suspenso até que o ressegurador se manifeste formalmente, comunicando a seguradora, por escrito, ao proponente, tal eventualidade, ressaltando a consequente inexistência de cobertura enquanto perdurar a suspensão.
- 3.7. A emissão da apólice ou do endosso será feita em até 15 (quinze) dias, a partir da data de aceitação da proposta.

### 4. Valor da Garantia:

- 4.1. O valor da garantia desta apólice é o valor máximo nominal por ela garantido.
- 4.2. Quando efetuadas alterações previamente estabelecidas no contrato principal ou no documento que serviu de base para a aceitação do risco pela seguradora, o valor da garantia deverá acompanhar

le

1751 | g

Nº Apólice Seguro Garantia: 01-0775-0383713  
Proposta: 3640902  
Controle Interno (Código Controle): 877783469  
Nº de Registro SUSEP: 054362022000107750383713000000

tais modificações, devendo a seguradora emitir o respectivo endosso.

4.3. Para alterações posteriores efetuadas no contrato principal ou no documento que serviu de base para a aceitação do risco pela seguradora, em virtude das quais se faça necessária a modificação do valor contratual, o valor da garantia poderá acompanhar tais modificações, desde que solicitado e haja o respectivo aceite pela seguradora, por meio da emissão de endosso.

#### 5. Prêmio do Seguro:

5.1. O tomador é responsável pelo pagamento do prêmio à seguradora por todo o prazo de vigência da apólice.

5.2. Fica entendido e acordado que o seguro continuará em vigor mesmo quando o tomador não houver pago o prêmio nas datas convencionadas.

5.2.1. Não paga pelo tomador, na data fixada, qualquer parcela do prêmio devido, poderá a seguradora recorrer à execução do contrato de contragarantia.

5.3. Em caso de parcelamento do prêmio, não será permitida a cobrança de nenhum valor adicional, a título de custo administrativo de fracionamento, devendo ser garantido ao tomador, quando houver parcelamento com juros, a possibilidade de antecipar o pagamento de qualquer uma das parcelas, com a consequente redução proporcional dos juros pactuados.

5.4. Se a data limite para o pagamento do prêmio a vista ou de qualquer uma de suas parcelas coincidir com dia em que não haja expediente bancário, o pagamento poderá ser efetuado no primeiro dia útil em que houver expediente bancário. 5.5. A sociedade seguradora encaminhará o documento de cobrança diretamente ao tomador ou seu representante, observada a antecedência mínima de 5 (cinco) dias úteis, em relação à data do respectivo vencimento.

#### 6. Vigência:

6.1. Para as modalidades do Seguro Garantia nas quais haja a vinculação da apólice a um contrato principal, a vigência da apólice será igual ao prazo estabelecido no contrato principal, respeitadas as particularidades previstas nas Condições Especiais de cada modalidade contratada.

6.2. Para as demais modalidades, a vigência da apólice será igual ao prazo informado na mesma, estabelecido de acordo com as disposições previstas nas Condições Especiais da respectiva modalidade.

6.3. Quando efetuadas alterações de prazo previamente estabelecidas no contrato principal ou no documento que serviu de base para a aceitação do risco pela seguradora, a vigência da apólice acompanhará tais modificações, devendo a seguradora emitir o respectivo endosso.

6.4. Para alterações posteriores efetuadas no contrato principal ou no documento que serviu de base para a aceitação do risco pela seguradora, em virtude das quais se faça necessária a modificação da vigência da apólice, esta poderá acompanhar tais modificações, desde que solicitado e haja o respectivo aceite pela Seguradora, por meio da emissão de endosso.

#### 7. Expectativa, Reclamação e Caracterização do Sinistro:

7.1. A Expectativa, Reclamação e Caracterização do Sinistro serão especificadas para cada modalidade nas Condições Especiais, quando couberem.

7.2. A seguradora descreverá nas Condições Especiais os documentos que deverão ser apresentados para a efetivação da Reclamação de Sinistro.

7.2.1. Com base em dúvida fundada e justificável, a seguradora poderá solicitar documentação e/ou informação complementar.

7.3. A Reclamação de Sinistros amparados pela presente apólice poderá ser realizada durante o prazo prescricional, nos termos da Cláusula 17 destas Condições Gerais;

7.4. Caso a seguradora conclua pela não caracterização do sinistro, comunicará formalmente ao

he

176/8

Nº Apólice Seguro Garantia: 01-0775-0383713  
Proposta: 3640902  
Controle Interno (Código Controle): 877783469  
Nº de Registro SUSEP: 054362022000107750383713000000

segurado, por escrito, sua negativa de indenização, apresentando, conjuntamente, as razões que embasaram sua conclusão, de forma detalhada.

## 8. Indenização:

8.1. Caracterizado o sinistro, a seguradora cumprirá a obrigação descrita na apólice, até o limite máximo de garantia da mesma, segundo uma das formas abaixo, conforme for acordado entre as partes:

- I – realizando, por meio de terceiros, o objeto do contrato principal, de forma a lhe dar continuidade, sob a sua integral responsabilidade; e/ou
- II – indenizando, mediante pagamento em dinheiro, os prejuízos e/ou multas causados pela inadimplência do tomador, cobertos pela apólice.

8.2. Do prazo para o cumprimento da obrigação:

8.2.1. O pagamento da indenização ou o início da realização do objeto do contrato principal deverá ocorrer dentro do prazo máximo de 30 (trinta) dias, contados da data de recebimento do último documento solicitado durante o processo de regulação do sinistro.

8.2.2. Na hipótese de solicitação de documentos de que trata o item 7.2.1., o prazo de 30 (trinta) dias será suspenso, reiniciando sua contagem a partir do dia útil subsequente àquele em que forem completamente atendidas as exigências.

8.2.3. No caso de decisão judicial ou decisão arbitral, que suspenda os efeitos de reclamação da apólice, o prazo de 30 (trinta) dias será suspenso, reiniciando sua contagem a partir do primeiro dia útil subsequente a revogação da decisão.

8.3. Nos casos em que haja vinculação da apólice a um contrato principal, todos os saldos de créditos do tomador no contrato principal serão utilizados na amortização do prejuízo e/ou da multa objeto da reclamação do sinistro, sem prejuízo do pagamento da indenização no prazo devido.

8.3.1. Caso o pagamento da indenização já tiver ocorrido quando da conclusão da apuração dos saldos de créditos do tomador no contrato principal, o segurado obriga-se a devolver à seguradora qualquer excesso que lhe tenha sido pago.

## 9. Atualização de valores:

9.1. O não pagamento das obrigações pecuniárias da seguradora, inclusive da indenização nos termos da Cláusula 8 destas Condições Gerais, dentro do prazo para pagamento da respectiva obrigação, acarretará em:

- a) atualização monetária, a partir da data de exigibilidade da obrigação, sendo, no caso de indenização, a data de caracterização do sinistro; e
- b) incidência de juros moratórios calculados "pro rata temporis", contados a partir do primeiro dia posterior ao término do prazo fixado.

9.2. O índice utilizado para atualização monetária será o IPCA/IBGE - Índice de Preços ao Consumidor Amplo da Fundação Instituto Brasileiro de Geografia e Estatística - ou índice que vier a substituí-lo, sendo calculado com base na variação positiva apurada entre o último índice publicado antes da data de obrigação de pagamento e aquele publicado imediatamente anterior à data de sua efetiva liquidação.

9.3. Os juros moratórios, contados a partir do primeiro dia posterior ao término do prazo fixado para pagamento da obrigação, serão equivalentes à taxa que estiver em vigor para a mora do pagamento de impostos devidos à Fazenda Nacional.

9.4. O pagamento de valores relativos à atualização monetária e juros de mora será feito independente de qualquer interpelação judicial ou extrajudicial, de uma só vez, juntamente com os demais valores devidos no contrato.





Nº Apólice Seguro Garantia: 01-0775-0383713  
Proposta: 3640902  
Controle Interno (Código Controle): 877783469  
Nº de Registro SUSEP: 054362022000107750383713000000

**junto**  
Processo nº 10/2008  
S.º GUROS  
Visto \_\_\_\_\_

#### 10. Sub-Rogação:

10.1. Paga a indenização ou iniciado o cumprimento das obrigações inadimplidas pelo tomador, a seguradora sub-rogar-se-á nos direitos e privilégios do segurado contra o tomador, ou contra terceiros cujos atos ou fatos tenham dado causa ao sinistro.

10.2. É ineficaz qualquer ato do segurado que diminua ou extinga, em prejuízo do segurador, os direitos a que se refere este item.

#### 11. Perda de Direitos:

O segurado perderá o direito à indenização na ocorrência de uma ou mais das seguintes hipóteses:

- I – Casos fortuitos ou de força maior, nos termos do Código Civil Brasileiro;
- II – Descumprimento das obrigações do tomador decorrente de atos ou fatos de responsabilidade do segurado;
- III – Alteração das obrigações contratuais garantidas por esta apólice, que tenham sido acordadas entre segurado e tomador, sem prévia anuência da seguradora;
- IV – Atos ilícitos dolosos ou por culpa grave equiparável ao dolo praticados pelo segurado, pelo beneficiário ou pelo representante, de um ou de outro;
- V – O segurado não cumprir integralmente quaisquer obrigações previstas no contrato de seguro;
- VI – Se o segurado ou seu representante legal fizer declarações inexatas ou omitir de má-fé circunstâncias de seu conhecimento que configurem agravamento de risco de inadimplência do tomador ou que possam influenciar na aceitação da proposta;
- VII – Se o Segurado agravar intencionalmente o risco;

#### 12. Concorrência de Garantias:

No caso de existirem duas ou mais formas de garantia distintas, cobrindo cada uma delas o objeto deste seguro, em benefício do mesmo segurado ou beneficiário, a seguradora responderá, de forma proporcional ao risco assumido, com os demais participantes, relativamente ao prejuízo comum.

#### 13. Concorrência de Apólices:

É vedada a utilização de mais de um Seguro Garantia na mesma modalidade para cobrir o objeto deste contrato, salvo no caso de apólices complementares.

#### 14. Extinção da Garantia:

14.1. A garantia expressa por este seguro extinguir-se-á na ocorrência de um dos seguintes eventos, o que ocorrer primeiro, sem prejuízo do prazo para reclamação do sinistro conforme item 7.3. destas Condições Gerais:

- I – quando o objeto do contrato principal garantido pela apólice for definitivamente realizado mediante termo ou declaração assinada pelo segurado ou devolução da apólice;
- II – quando o segurado e a seguradora assim o acordarem;
- III – quando o pagamento da indenização ao segurado atingir o limite máximo de garantia da apólice;

hl

1781



Nº Apólice Seguro Garantia: 01-0775-0383713  
 Proposta: 3640902  
 Controle Interno (Código Controle): 877783469  
 Nº de Registro SUSEP: 054362022000107750383713000000

IV – quando o contrato principal for extinto, para as modalidades nas quais haja vinculação da apólice a um contrato principal, ou quando a obrigação garantida for extinta, para os demais casos; ou  
 V – quando do término de vigência previsto na apólice, salvo se estabelecido em contrário nas Condições Especiais.

14.2. Quando a garantia da apólice recair sobre um objeto previsto em contrato, esta garantia somente será liberada ou restituída após a execução do contrato, em consonância com o disposto no parágrafo 4º do artigo 56 da Lei Nº 8.666/1993, e sua extinção se comprovará, além das hipóteses previstas no item 14.1., pelo recebimento do objeto do contrato nos termos do art. 73 da Lei nº 8.666/93.

**15. Rescisão Contratual:**

15.1. No caso de rescisão total ou parcial do contrato, a qualquer tempo, por iniciativa do segurado ou da seguradora e com a concordância recíproca, deverão ser observadas as seguintes disposições:

15.1.1. Na hipótese de rescisão a pedido da sociedade seguradora, esta reterá do prêmio recebido, além dos emolumentos, a parte proporcional ao tempo decorrido;

15.1.2. Na hipótese de rescisão a pedido do segurado, a sociedade seguradora reterá, no máximo, além dos emolumentos, o prêmio calculado de acordo com a seguinte tabela de prazo curto:

Relação a ser aplicada sobre a vigência original para obtenção de prazo em dias	% do Prêmio	Relação a ser aplicada sobre a vigência original para obtenção de prazo em dias	%-do Prêmio
15/365	13%	195/365	73%
30/365	20%	210/365	75%
45/365	27%	225/365	78%
60/365	30%	240/365	80%
75/365	37%	255/365	83%
90/365	40%	270/365	85%
105/365	46%	285/365	88%
120/365	50%	300/365	90%
135/365	56%	315/365	93%
150/365	60%	330/365	95%
165/365	66%	345/365	98%
180/365	70%	365/365	100%

15.1.2.1. Para prazos não previstos na tabela constante do subitem 15.1.2., deverá ser utilizado percentual correspondente ao prazo imediatamente inferior.

**16. Controvérsias:**

16.1. As controvérsias surgidas na aplicação destas Condições Contratuais poderão ser resolvidas:

- I – por arbitragem; ou
- II – por medida de caráter judicial.

16.2. No caso de arbitragem, deverá constar, na apólice, a cláusula compromissória de arbitragem, que deverá ser facultativamente aderida pelo segurado por meio de anuência

le

8

179/



Nº Apólice Seguro Garantia: 01-0775-0383713  
Proposta: 3640902  
Controle Interno (Código Controle): 877783469  
Nº de Registro SUSEP: 054362022000107750383713000000



expressa.

**16.2.1. Ao concordar com a aplicação desta cláusula, o segurado estará se comprometendo a resolver todos os seus litígios com a sociedade seguradora por meio de Juízo Arbitral, cujas sentenças têm o mesmo efeito que as sentenças proferidas pelo Poder Judiciário.**

**16.2.2. A cláusula de arbitragem é regida pela Lei nº 9307, de 23 de setembro de 1996.**

### 17. Prescrição:

Os prazos prescricionais são aqueles determinados pela lei.

### 18. Foro:

As questões judiciais entre seguradora e segurado serão processadas no foro do domicílio deste.

### 19. Disposições Finais:

19.1. A aceitação do seguro estará sujeita à análise do risco.

19.2. As apólices e endossos terão seu início e término de vigência às 24hs das datas para tal fim neles indicadas.

19.3. O registro deste plano na Susep não implica, por parte da Autarquia, incentivo ou recomendação à sua comercialização.

19.4. Após sete dias úteis da emissão deste documento, poderá ser verificado se a apólice ou endosso foi corretamente registrado no site da Susep - [www.susep.gov.br](http://www.susep.gov.br).

19.5. A situação cadastral do corretor de seguros pode ser consultada no site [www.susep.gov.br](http://www.susep.gov.br), por meio do número de seu registro na Susep, nome completo, CNPJ ou CPF.

19.6. Este seguro é contratado a primeiro risco absoluto.

19.7. Considera-se como âmbito geográfico das modalidades contratadas todo o território nacional, salvo disposição em contrário nas Condições Especiais e/ou Particulares da Apólice.

19.8. Os eventuais encargos de tradução referentes ao reembolso de despesas efetuadas no exterior ficarão totalmente a cargo da Sociedade Seguradora.

## CAPÍTULO II - CONDIÇÕES ESPECIAIS DAS MODALIDADES - RAMO 0775

### Modalidade I - SEGURO GARANTIA DO LICITANTE

PROCESSO SUSEP n.º 15414.900195/2014-17.

#### 1. Objeto:

1.1 Este contrato de seguro garante a indenização, até o valor da garantia fixado na apólice, pelos prejuízos decorrentes da recusa do tomador adjudicatário em assinar o contrato principal nas condições propostas no edital de licitação, dentro do prazo estabelecido.

1.2 Encontram-se também garantidos por este contrato de seguro os valores das multas e indenizações devidos à Administração Pública em decorrência do sinistro.

#### 2. Definições:

Nº Apólice Seguro Garantia: 01-0775-0383713  
Proposta: 3640902  
Controle Interno (Código Controle): 877783469  
Nº de Registro SUSEP: 054362022000107750383713000000

**junto**  
Processo nº 102000  
**FIGUROS**  
Visto \_\_\_\_\_

Para efeito desta modalidade, aplicam-se, também, as definições constantes do art. 6º da Lei nº 8.666/93.

I – Riscos Declarados: Itens expressamente descritos na apólice, aos quais se restringe a cobertura securitária. Ou seja, a responsabilidade da Seguradora está restrita aos riscos expressamente descritos neste documento.;

II – Prejuízos: Perda pecuniária comprovada decorrentes da recusa do tomador adjudicatário em assinar o contrato principal nas condições propostas e dentro do prazo estabelecido no Edital de Licitação.

### 3. Vigência:

A vigência da apólice coincidirá com o prazo previsto no edital para a assinatura do contrato principal.

### 4. Reclamação e Caracterização do Sinistro:

4.1. Reclamação: o segurado comunicará a seguradora da recusa do tomador adjudicatário em assinar o contrato principal nas condições propostas, dentro do prazo estabelecido no edital de licitação, data em que restará oficializada a Reclamação do Sinistro.

4.1.1. Para a Reclamação do Sinistro será necessária a apresentação dos seguintes documentos, sem prejuízo do disposto no item 7.2.1. das Condições Gerais:

- a) Cópia do edital de licitação;
- b) Cópia do termo de adjudicação;
- c) Planilha, relatório e/ou correspondências informando os valores dos prejuízos sofridos e/ou decisão que aplicou as multas contratuais na forma do edital de licitação, acompanhada dos documentos comprobatórios;
- d) comprovante de intimação do Tomador para assinatura do contrato, acompanhado do demonstrativo de sua recusa/inércia e das devidas justificativas, se houver.

4.2. Caracterização: quando a seguradora tiver recebido todos os documentos listados no item 4.1.1. e, após análise, ficar comprovada a inadimplência do tomador em relação às obrigações cobertas pela apólice, o sinistro ficará caracterizado, devendo a seguradora emitir o relatório final de regulação.

### 5. Rescisão do Contrato de Seguro:

5.1. Quando a presente apólice for caucionada junto ao Segurado, não caberá devolução de prêmio proporcional.

### 6. Disposições Gerais:

6.1. A presente apólice, de riscos declarados, assegura o cumprimento das obrigações diretas do tomador perante o segurado, especificamente descritas no objeto desta apólice, de acordo com a modalidade de seguro-garantia indicada na mesma, não assegurando riscos referentes a obrigações trabalhistas e previdenciárias, de seguridade social, indenizações a terceiros, danos ambientais e lucros cessantes, bem como riscos referentes a outros ramos ou modalidades de seguro, em conformidade com a legislação nacional referente ao seguro-garantia.

6.2. A inadimplência do tomador deverá ocorrer dentro do prazo de vigência da apólice. Em caso de não observação deste requisito a seguradora ficará isenta de qualquer

le

g 1811

1950

SECRET  
U.S. GOVERNMENT PRINTING OFFICE  
1950

The following information was obtained from a confidential source who has provided reliable information in the past. It is being furnished to you for your information only and should not be disseminated to other personnel.

This information was obtained from a confidential source who has provided reliable information in the past.

The following information was obtained from a confidential source who has provided reliable information in the past. It is being furnished to you for your information only and should not be disseminated to other personnel.

This information was obtained from a confidential source who has provided reliable information in the past.

The following information was obtained from a confidential source who has provided reliable information in the past. It is being furnished to you for your information only and should not be disseminated to other personnel.

This information was obtained from a confidential source who has provided reliable information in the past.

The following information was obtained from a confidential source who has provided reliable information in the past. It is being furnished to you for your information only and should not be disseminated to other personnel.

This information was obtained from a confidential source who has provided reliable information in the past.



Nº Apólice Seguro Garantia: 01-0775-0383713  
Proposta: 3640902  
Controle Interno (Código Controle): 877783469  
Nº de Registro SUSEP: 054362022000107750383713000000

responsabilidade.

6.3. Fica entendido e concordado que, para efeito indenitário, não estarão cobertos danos e perdas causados direta ou indiretamente por ato terrorista, comprovado com documentação hábil acompanhada de laudo circunstanciado que caracterize a natureza do atentado, independentemente de seu propósito, que tenha sido devidamente reconhecido como atentatório à ordem pública pela autoridade pública competente.

6.4. A validade/cobertura deste documento está condicionada à aceitação/não oposição do segurado em relação a todos os seus termos. Ao aceitar este documento o segurado concorda que a seguradora não terá responsabilidade de indenizar reclamação quanto à cobertura desta garantia se for constatado que o sinistro ou inadimplemento contratual se enquadra nos termos do inciso VI, do item 11 – Perda de Direito, das Condições Gerais.

#### 7. Ratificação:

Ratificam-se integralmente as disposições das Condições Gerais que não tenham sido alteradas pela presente Condição Especial.

#### CONDIÇÕES PARTICULARES

Fica estabelecido que, especificamente para fins indenitários, esta apólice não cobrirá quaisquer prejuízos e/ou demais penalidades decorrentes da violação de normas anticorrupção perpetradas com participação dolosa do Segurado e/ou seus representantes. No tocante à alocação dos riscos previstos nesta garantia, havendo contrariedade e/ou divergência entre as disposições previstas na presente apólice/endorso e no contrato e/ou aditivos garantidos, prevalecerão sempre as disposições da presente apólice/endorso.

Cabe ao tomador a conferência das condições e termos desta apólice e/ou endosso, estando de pleno acordo que a Seguradora a preste e cumpra, tal como disposto no presente documento.

Fica entendido e acordado que a presente apólice é inalienável e irrevogável até a data prevista como termo final das obrigações contidas no contrato original garantido pelo seguro.

1941

OFFICE OF THE SECRETARY OF THE ARMY  
WASHINGTON, D. C.  
OFFICE OF THE SECRETARY OF THE ARMY  
WASHINGTON, D. C.

The following information was obtained from the records of the Department of the Army on the subject of the activities of the various organizations mentioned herein. It is to be understood that the information furnished herein is based on the records of the Department of the Army and is not intended to be a comprehensive statement of the activities of the organizations mentioned herein. It is also to be understood that the information furnished herein is confidential and should not be disclosed to any person other than the authorized personnel of the Department of the Army.

The following information was obtained from the records of the Department of the Army on the subject of the activities of the various organizations mentioned herein. It is to be understood that the information furnished herein is based on the records of the Department of the Army and is not intended to be a comprehensive statement of the activities of the organizations mentioned herein. It is also to be understood that the information furnished herein is confidential and should not be disclosed to any person other than the authorized personnel of the Department of the Army.

The following information was obtained from the records of the Department of the Army on the subject of the activities of the various organizations mentioned herein. It is to be understood that the information furnished herein is based on the records of the Department of the Army and is not intended to be a comprehensive statement of the activities of the organizations mentioned herein. It is also to be understood that the information furnished herein is confidential and should not be disclosed to any person other than the authorized personnel of the Department of the Army.



MINISTÉRIO DA FAZENDA

SUPERINTENDÊNCIA DE SEGUROS PRIVADOS

COORDENAÇÃO-GERAL DE REGISTROS E AUTORIZAÇÕES



CERTIDÃO DE ADMINISTRADORES

Certificamos que a JUNTO SEGUROS S.A., com sede na cidade Curitiba, CNPJ 84948157000133, possui os seguintes diretores:

Nome	Cargo
DIEGO MARINS MASSARA	Diretor
EDUARDO DE OLIVEIRA NOBREGA	Diretor
ELISA FRANCIELLI MARCHI DA ROSA	Diretor
GUILHERME MALUCELLI GOBBO	Diretor
LEONARDO DEEKE BOGUSZEWSKI	Presidente
MARCELO QUEIROZ DE OLIVEIRA FILHO	Diretor
ROQUE JUNIOR DE HOLANDA MELO	Diretor



Processo nº 0131032022  
Fis nº 592  
Visto 0

Código da Certidão: **CA05436\_07102022\_094039\_006**

Esta certidão é válida por 30 (trinta) dias, a contar da data de emissão.

Rio de Janeiro, 07 de Outubro de 2022.



SUSEP - Superintendência de Seguros Privados

Avaliar o Serviço

*Handwritten marks:*  
K  
h  
h

*Handwritten marks:*  
y  
1841



**MINISTÉRIO DA FAZENDA**

**SUPERINTENDÊNCIA DE SEGUROS PRIVADOS**



**CERTIDÃO DE REGULARIDADE**

Certificamos que JUNTO SEGUROS S.A., CNPJ 84948157000133, está autorizada a operar, conforme PORTARIA 1139, publicado(a) no D.O.U. de 03/12/1991, nos termos da legislação vigente.

Certificamos ainda que a entidade não se encontra, nesta data, sob regime de Direção Fiscal, Intervenção, Liquidação Extrajudicial ou Fiscalização Especial, e não está cumprindo penalidade de suspensão imposta pela SUSEP.

Dados complementares e esta certidão atualizada podem ser obtidos em [www.susep.gov.br](http://www.susep.gov.br) ou por meio de petição à Autarquia.

Código da Certidão: **CR05436\_07102022\_094000\_262**

Esta Certidão é válida por 30 dias, não prevalecendo sobre certidões geradas posteriormente.

Rio de Janeiro, 07 de Outubro de 2022.

SUSEP - Superintendência de Seguros Privados

Avaliar o Serviço

*[Handwritten signatures and initials in blue ink]*

*1851*

Processo nº 01310820020  
Fls nº 594  
Visto 



he V 

  
g

1861



Processo nº 0131082022  
Fis nº 595  
Visto \_\_\_\_\_

ASSESSORIA E EMPREENDIMENTOS

DECLARAÇÃO DE RELAÇÃO DE COMPROMISSOS ASSUMIDOS

II MO. SR.

PRESIDENTE E DEMAIS MEMBROS DA COMISSÃO DE LICITAÇÃO  
PREFEITURA MUNICIPAL DE ESPERANTINÓPOLIS/MA

REF.: TOMADA DE PREÇOS Nº 016/2022

PROCESSO ADMINISTRATIVO Nº 0131082022/2022

DATA DA REALIZAÇÃO DO CERTAME: 26 DE OUTUBRO DE 2022

OBJETO: CONTRATAÇÃO DE EMPRESA ESPECIALIZADA EM SERVIÇOS DE ENGENHARIA PARA  
CONSTRUÇÃO DO CAMPO DE FUTEBOL, NO MUNICÍPIO DE ESPERANTINÓPOLIS/MA.

Senhor Presidente,

A empresa **RR ASSESSORIA E EMPREENDIMENTOS LTDA-ME**, inscrita no CNPJ nº 37.382.431/0001-70, sediada na Rua F, Quadra 18, nº 09, Jardim Turu, São José de Ribamar/MA, CEP. 65.110-000, por intermédio de sua representante legal a Sra. Ivanilza Aparecida Sousa Martins, portadora da Cédula de Identidade nº 032025162006-3-SESP/MA e do CPF nº 019.071.083-78, **DECLARA** que possui os seguintes contratos com a iniciativa privada e administração pública.

CONTRATANTE: Prefeitura Municipal de Cururupu/MA		FONE: 99198-3048
OBJETO: Prestação de serviços de pavimentação em bloquete no Município de Cururupu/MA	DATA DE INICIO: 20/12/2021	PREVISÃO DE CONCLUSÃO: 20/12/2022
VALOR GLOBAL +ADITIVOS: R\$ 393.673,44	V. EXECUTADO: 22%	SALDO: 307.065,28
CONTRATANTE: Prefeitura Municipal de Belágua/MA		FONE: 98507-7983
OBJETO: Contratação de Empresa Especializada em Obras de Pavimentação em Piso Intertravado no Município de Belágua/MA	DATA DE INICIO: 29/03/2022	PREVISÃO DE CONCLUSÃO: 29/03/2023
VALOR GLOBAL +ADITIVOS: R\$ 955.350,00	V. EXECUTADO: 47,85%	SALDO: 498.175,70
CONTRATANTE: Prefeitura Municipal de Pio XII/MA		FONE: 98154-0390
OBJETO: Prestação de Serviços de Implantação de uma academia da Saúde no Município de Pio XII/MA	DATA DE INICIO: 28/08/2022	PREVISÃO DE CONCLUSÃO: 28/11/2022
VALOR GLOBAL +ADITIVOS: R\$ 89.620,87	V. EXECUTADO: 0%	SALDO: 89.620,87
CONTRATANTE: Prefeitura Municipal de Pio XII/MA		FONE: 98154-0390
OBJETO: Contratação de Empresa Especializada para prestação de serviços de revitalização de praça com ponto de taxi e moto taxi no Município de Pio XII/MA	DATA DE INICIO: 01/09/2022	PREVISÃO DE CONCLUSÃO: 01/03/2023
VALOR GLOBAL +ADITIVOS: R\$ 572.671,72	V. EXECUTADO: 0%	SALDO: R\$ 572.671,72
CONTRATANTE: Prefeitura Municipal de Satubinha/MA		FONE: 98412-0800
OBJETO: Contratação de Empresa Especializada para prestação de serviços de construção de 01 sala de aula anexo da Escola João Paulo Segundo na Zona Rural no Povoado João Rodrigues do Município de Satubinha/MA	DATA DE INICIO: 02/08/2022	PREVISÃO DE CONCLUSÃO: 02/11/2022
VALOR GLOBAL +ADITIVOS: R\$ 158.586,53	V. EXECUTADO: 0%	SALDO: R\$ 158.586,53
CONTRATANTE: Prefeitura Municipal de Satubinha/MA		FONE: 98412-0800
OBJETO: Contratação de pessoa(s) jurídica(s) especializada para Prestação de Serviços de Reforma e Ampliação de Prédios Públicos no município no Município de Satubinha/MA.	DATA DE INICIO: 12/09/2022	PREVISÃO DE CONCLUSÃO: 12/03/2023
VALOR GLOBAL +ADITIVOS: R\$ 468.578,81	V. EXECUTADO: 0%	SALDO: R\$ 468.578,81

São José de Ribamar/MA, 24 de outubro de 2022.

*Ivanilza Aparecida Sousa Martins*  
RR Assessoria e Empreendimentos Ltda-ME.  
Ivanilza Aparecida Sousa Martins  
Administradora  
RG nº 0320251620063-SESP/MA  
CPF nº 019.071.083-78

RR ASSESSORIA E EMPREENDIMENTOS LTDA

CNPJ: 37.382.431/0001-70 Insc. Estadual: 12647357-9 Insc. Municipal: 3005623

Rua F, Qd. 18, nº 09, Jardim Turu - CEP: 65.110-000 - São José de Ribamar - MA

e-mail: rrasessoria1006@gmail.com



ASSESSORIA E EMPREENDIMENTOS

Processo nº 013108202  
Fls nº 586  
Visto 2

**DECLARAÇÃO DE CUMPRIMENTO AO DISPOSTO NO INCISO XXXIII DO  
ART. 7º DA CF**

**IIMO. SR.**

**PRESIDENTE E DEMAIS MEMBROS DA COMISSÃO DE LICITAÇÃO**

**PREFEITURA MUNICIPAL DE ESPERANTINÓPOLIS/MA**

**REF.: TOMADA DE PREÇOS Nº 016/2022**

**PROCESSO ADMINISTRATIVO Nº 0131082022/2022**

**DATA DA REALIZAÇÃO DO CERTAME: 26 DE OUTUBRO DE 2022**

**OBJETO: CONTRATAÇÃO DE EMPRESA ESPECIALIZADA EM SERVIÇOS DE ENGENHARIA  
PARA CONSTRUÇÃO DO CAMPO DE FUTEBOL, NO MUNICÍPIO DE ESPERANTINÓPOLIS/MA.**

Prezados senhores,

A empresa **RR ASSESSORIA E EMPREENDIMENTOS LTDA-ME**, com sede na Rua F, Quadra 18, nº 09, Jardim Turu, São José de Ribamar/MA-CEP: 65.110-000, CNPJ nº 37.382.431/0001-70, por sua representante legal infra-assinado, em atenção ao inciso V do art. 27 da Lei nº 8.666/93, acrescido pela Lei 9.854/1999, declara, sob as penas da lei, que cumpre integralmente a norma contida no art. 7º, inciso XXXIII, da Constituição da República, ou seja, de que não possui em seu quadro de pessoal, empregado menor de 18 (dezoito) anos em trabalho noturno, perigoso ou insalubre e de 16 (dezesseis) anos em qualquer trabalho (exceto aprendiz), a partir de 14 (catorze) anos.

São José de Ribamar/MA, 24 de outubro de 2022.

*Ivanilza Aparecida Sousa Martins*  
RR Assessoria e Empreendimentos Ltda-ME

Ivanilza Aparecida Sousa Martins

Administradora

RG nº 032025162006-3-SESP/MA

CPF nº 019.071.083-78

RR ASSESSORIA E EMPREENDIMENTOS LTDA

CNPJ: 37.382.431/0001-70 Insc. Estadual: 12647357-9 Insc. Municipal: 3005623

Rua F, Qd. 18, nº 09, Jardim Turu - CEP: 65.110-000 - São José de Ribamar - MA

e-mail: rlassessoria1006@gmail.com

h y  
J  
8 1881



ASSESSORIA E EMPREENDIMENTOS

Processo nº 0131082022  
Fls nº 592  
Visto

## DECLARAÇÃO DE PESSOA JURÍDICA OPTANTE PELO SIMPLES

II MO. SR.

**PRESIDENTE E DEMAIS MEMBROS DA COMISSÃO DE LICITAÇÃO  
PREFEITURA MUNICIPAL DE ESPERANTINÓPOLIS/MA**

**REF.: TOMADA DE PREÇOS Nº 016/2022**

**PROCESSO ADMINISTRATIVO Nº 0131082022/2022**

**DATA DA REALIZAÇÃO DO CERTAME: 26 DE OUTUBRO DE 2022**

**OBJETO: CONTRATAÇÃO DE EMPRESA ESPECIALIZADA EM SERVIÇOS DE ENGENHARIA  
PARA CONSTRUÇÃO DO CAMPO DE FUTEBOL, NO MUNICÍPIO DE ESPERANTINÓPOLIS/MA.**

Prezados senhores,

A Empresa RR ASSESSORIA E EMPREENDIMENTOS LTDA, com sede na Rua F, Quadra 18, nº 09, Jardim Turu, São José de Ribamar/MA, CEP.: 65.110-000, CNPJ nº 37.382.431/0001-70, DECLARA à PREFEITURA MUNICIPAL DE ESPERANTINÓPOLIS/MA, para fins de não incidência na fonte do Imposto sobre a Renda da Pessoa Jurídica (IRPJ), da Contribuição Social sobre o Lucro Líquido (CSLL), da Contribuição para o Financiamento da Seguridade Social (Cofins), e da Contribuição para o PIS/Pasep, a que se refere o art. 64 da Lei nº 9.430, de 27 de dezembro de 1996, que é regularmente inscrita no Regime Especial Unificado de Arrecadação de Tributos e Contribuições devidas pelas Microempresas e Empresas de Pequeno Porte – Simples Nacional, de que trata o art. 12 da Lei Complementar nº 123, de 14 de dezembro de 2006.

Para esse efeito, a declarante informa que:

I – preenche os seguintes requisitos:

a) Conserva em boa ordem, pelo prazo de cinco anos, contado da data da emissão, os documentos que comprovam a origem de suas receitas e a efetivação de suas despesas, bem assim a realização de quaisquer outros atos ou operações que venham a modificar sua situação patrimonial;

b) Cumpre as obrigações acessórias a que está sujeita, em conformidade com a legislação pertinente; II – o signatário é representante legal desta empresa, assumindo o compromisso de informar à Secretaria da Receita Federal do Brasil e à entidade pagadora, imediatamente, eventual desenquadramento da presente situação e está ciente de que a falsidade na prestação destas informações, sem prejuízo do disposto no art. 32 da Lei nº 9.430, de 1996, o sujeitará, juntamente com as demais pessoas que para ela concorrem, às penalidades previstas na legislação criminal e tributária, relativas à falsidade ideológica (art. 299 do Código Penal) e ao crime contra a ordem tributária (art. 1º da Lei nº 8.137, de 27 de dezembro de 1990).

São José de Ribamar/MA, 24 de outubro de 2022.

*Ivanilza Aparecida Sousa Martins*  
RR Assessoria e Empreendimentos Ltda-ME.

Ivanilza Aparecida Sousa Martins  
Administradora

RG nº 0320251620063-SESP/MA

CPF nº 019.071.083-78

RR ASSESSORIA E EMPREENDIMENTOS LTDA

CNPJ: 37.382.431/0001-70 Insc. Estadual: 12647357-9 Insc. Municipal: 3005623

Rua F, Qd. 18, nº 09, Jardim Turu - CEP: 65.110-000 - São José de Ribamar - MA

e-mail: rrasessoria1006@gmail.com

1891

Data da consulta: 05/10/2022 09:57:10

Processo nº 013108202  
Fls nº 598  
Visto e

### Identificação do Contribuinte - CNPJ Matriz

CNPJ: **37.382.431/0001-70**

A opção pelo Simples Nacional e/ou SIMEI abrange todos os estabelecimentos da empresa

Nome Empresarial: **RR ASSESSORIA E EMPREENDIMENTOS LTDA**

### Situação Atual

Situação no Simples Nacional: **Optante pelo Simples Nacional desde 10/06/2020**

Situação no SIMEI: **NÃO enquadrado no SIMEI**

### + Mais informações

### Períodos Anteriores

Opções pelo Simples Nacional em Períodos Anteriores: **Não Existem**

Enquadramentos no SIMEI em Períodos Anteriores: **Não Existem**

### Eventos Futuros (Simples Nacional)

**Não Existem**

### Eventos Futuros (SIMEI)

**Não Existem**

Voltar

Gerar PDF

h Y ~~Y~~  
3 1901



ASSESSORIA E EMPREENDIMENTOS

Processo nº 01208000  
Fls nº 599  
Visto 9

## DECLARAÇÃO DE ELABORAÇÃO INDEPENDENTE DE PROPOSTA

HIMO. SR.

PRESIDENTE E DEMAIS MEMBROS DA COMISSÃO DE LICITAÇÃO  
PREFEITURA MUNICIPAL DE ESPERANTINÓPOLIS/MA

REF.: TOMADA DE PREÇOS Nº 016/2022

PROCESSO ADMINISTRATIVO Nº 0131082022/2022

DATA DA REALIZAÇÃO DO CERTAME: 26 DE OUTUBRO DE 2022

OBJETO: CONTRATAÇÃO DE EMPRESA ESPECIALIZADA EM SERVIÇOS DE ENGENHARIA  
PARA CONSTRUÇÃO DO CAMPO DE FUTEBOL, NO MUNICÍPIO DE ESPERANTINÓPOLIS/MA.

Prezados senhores,

Eu, Ivanilza Aparecida Sousa Martins, portadora da Cédula de Identidade RG nº 032025162006-3-SESP/MA e do CPF nº 019.071.083-78, como representante devidamente constituído da empresa **RR ASSESSORIA E EMPREENDIMENTOS LTDA**, inscrita no CNPJ nº 37.382.431/0001-70, doravante denominada (Licitante), para fins do disposto no Edital da presente Licitação, declara, sob as penas da lei, em especial o art. 299 do Código Penal Brasileiro, que:

- (a) a proposta apresentada para participar da presente Licitação foi elaborada de maneira independente pela **RR ASSESSORIA EMPREENDIMENTOS LTDA**, e o conteúdo da proposta não foi, no todo ou em parte, direta ou indiretamente, informado, discutido ou recebido de qualquer outro participante potencial ou de fato da presente Licitação, por qualquer meio ou por qualquer pessoa;
- (b) a intenção de apresentar a proposta elaborada para participar da presente Licitação não foi informada, discutida ou recebida de qualquer outro participante potencial ou de fato da presente Licitação, por qualquer meio ou por qualquer pessoa;
- (c) que não tentou, por qualquer meio ou por qualquer pessoa, influir na decisão de qualquer outro participante potencial ou de fato da presente Licitação quanto a participar ou não da referida licitação;
- (d) que o conteúdo da proposta apresentada para participar da presente Licitação não será, no todo ou em parte, direta ou indiretamente, comunicado ou discutido com qualquer outro participante potencial ou de fato da presente Licitação antes da adjudicação do objeto da referida licitação;
- (e) que o conteúdo da proposta apresentada para participar da presente Licitação não foi, no todo ou em parte, direta ou indiretamente, informado, discutido ou recebido de qualquer integrante do órgão licitante antes da abertura oficial das propostas; e
- (f) que está plenamente ciente do teor e da extensão desta declaração e que detém plenos poderes e informações para firmá-la.

São José de Ribamar/MA, 24 de outubro de 2022.

*Ivanilza Aparecida Sousa Martins*  
RR Assessoria e Empreendimentos Ltda-ME.

Ivanilza Aparecida Sousa Martins  
Administradora

RG nº 0320251620063-SESP/MA  
CPF nº 019.071.083-78

*Ricardo M. Figueiredo*  
RR ASSESSORIA E EMPREENDIMENTOS LTDA  
Ricardo Manoel de Freitas Figueiredo  
Resp Técnico - CREA nº 1105341216  
Engº Civil

RR ASSESSORIA E EMPREENDIMENTOS LTDA

CNPJ: 37.382.431/0001-70 Insc. Estadual: 12647357-9 Insc. Municipal: 3005623

Rua F, Qd. 18, nº 09, Jardim Turu - CEP: 65.110-000 - São José de Ribamar - MA

e-mail: rrasessoria1006@gmail.com

*8* *19/10*





Processo nº 0131082022  
Fls nº 608  
Visto \_\_\_\_\_

ASSESSORIA E EMPREENDIMENTOS

## DECLARAÇÃO DE PARTICIPAÇÃO

IMO. SR.

**PRESIDENTE E DEMAIS MEMBROS DA COMISSÃO DE LICITAÇÃO  
PREFEITURA MUNICIPAL DE ESPERANTINÓPOLIS/MA**

**REF.: TOMADA DE PREÇOS Nº 016/2022**

**PROCESSO ADMINISTRATIVO Nº 0131082022/2022**

**DATA DA REALIZAÇÃO DO CERTAME: 26 DE OUTUBRO DE 2022**

**OBJETO: CONTRATAÇÃO DE EMPRESA ESPECIALIZADA EM SERVIÇOS DE ENGENHARIA  
PARA CONSTRUÇÃO DO CAMPO DE FUTEBOL, NO MUNICÍPIO DE ESPERANTINÓPOLIS/MA.**

Prezados senhores,

A Empresa RR ASSESSORIA E EMPREENDIMENTOS LTDA, com sede na Rua F, Quadra 18, nº 09, Jardim Turu, São José de Ribamar/MA, CEP.: 65.110-000, CNPJ nº 37.382.431/0001-70, por intermédio de sua representante legal a Sra. Ivanilza Aparecida Sousa Martins, portadora da Carteira de Identidade nº 032025162006-3-SESP/MA e do CPF nº 019.071.083-78, **DECLARA** sob as penas da Lei, assumindo as consequências civis, penais e administrativas sobre eventual falsidade do que for relatado, especialmente para a TOMADA DE PREÇOS nº 016/2022.

1. **DECLARO** Que não possui em seu quadro funcional servidor público da ativa ou dirigente de órgão ou entidade contratante ou responsável pela licitação;
2. **DECLARO** Que os sócios da empresa acima identificada, não são pessoas ligadas e integrantes do Poder Municipal (Prefeito, Vice-Prefeito, Vereadores ou Servidores Municipais) por laço de matrimônio ou parentesco afim ou consanguíneo até o 3º grau civil, que configure NEPOTISMO contrariando a Súmula Vinculante nº 13 do STF – Supremo Tribunal Federal.
3. **DECLARO** que a empresa não foi declarada INIDÔNEA para licitar ou contratar com a Administração Pública, nos termos do inciso IV, do artigo 87 da Lei Federal nº 8.666/1993 e alterações posteriores, bem como que comunicará quaisquer fato ou evento superveniente à entrega dos documentos de habilitação que venha alterar a atual situação quanto a capacidade jurídica, técnica, regularidade fiscal e idoneidade econômico-financeira.
4. **DECLARO** que esta empresa [incluindo empresário(s), sócio(s), dirigente(s), responsável(eis) técnico(s), e/ou qualquer outro(s) responsável(eis), independente da denominação] não estão respondendo processo judicialmente com sentença definitiva, em quaisquer esferas governamentais, relativamente a fraudes em licitações, danos ao erário público e/ou formação de quadrilha.
5. **DECLARO** que o(s) proprietário(s) e/ou sócio(s) exerçam mandato eletivo capaz de ensejar os impedimentos previstos nos artigos 29, inciso IX com 54, inciso I, alínea "a" e inciso II, alínea "a", da Constituição Federal.

RR ASSESSORIA E EMPREENDIMENTOS LTDA  
CNPJ: 37.382.431/0001-70 Insc. Estadual: 12647357-9 Insc. Municipal: 3005623  
Rua F, Qd. 18, nº 09, Jardim Turu - CEP: 65.110-000 - São José de Ribamar - MA  
e-mail: rrasessoria1006@gmail.com

RR ASSESSORIA E EMPREENDIMENTOS LTDA  
Ivanilza Aparecida Sousa Martins  
Administradora  
RG nº 032025162006-3 - SESP/MA  
CPF: nº 019.071.083-78

g  
1921



ASSESSORIA E EMPREENDIMENTOS

Processo nº 02/0820  
Fls nº 601  
Visto \_\_\_\_\_

6. **DECLARO** que Comunicarei qualquer fato ou evento superveniente à entrega dos documentos a que venha alterar a sua capacidade jurídica, técnica, fiscal ou econômico-financeira em relação ao presente processo licitatório;

7. **DECLARO** que a empresa não incorre nas demais condições impeditivas previstas no art. 9º da Lei Federal nº 8666/93 consolidada pela Lei Federal nº 8.883/94;

8. **DECLARO** que tenho pleno conhecimento do objeto licitado e anuência das exigências constantes do Edital e seus anexos.

São José de Ribamar/MA, 24 de outubro de 2022.

*Ivanilza Aparecida Sousa Martins*  
RR Assessoria e Empreendimentos Ltda-ME.

Ivanilza Aparecida Sousa Martins  
Administradora

RG nº 0320251620063-SESP/MA  
CPF nº 019.071.083-78

*Ricardo M. Figueiredo*  
RR ASSESSORIA E EMPREENDIMENTOS LTDA  
Ricardo Manoel de Freitas Figueiredo  
Resp Técnico - CREA nº 1105341216  
Engº Civil

RR ASSESSORIA E EMPREENDIMENTOS LTDA

CNPJ: 37.382.431/0001-70 Insc. Estadual: 12647357-9 Insc. Municipal: 3005623  
Rua F, Qd. 18, nº 09, Jardim Turu - CEP: 65.110-000 - São José de Ribamar - MA  
e-mail: rrasessoria1006@gmail.com

*g*

*1931*



ASSESSORIA E EMPREENDIMENTOS

Processo nº 0131082022  
Fls nº 602  
Visto e

## DECLARAÇÃO EXPRESSA DE TOTAL CONCORDÂNCIA COM OS TERMOS DO EDITAL

**II MO. SR.**  
**PRESIDENTE E DEMAIS MEMBROS DA COMISSÃO DE LICITAÇÃO**  
**PREFEITURA MUNICIPAL DE ESPERANTINÓPOLIS/MA**  
**REF.: TOMADA DE PREÇOS Nº 016/2022**  
**PROCESSO ADMINISTRATIVO Nº 0131082022/2022**  
**DATA DA REALIZAÇÃO DO CERTAME: 26 DE OUTUBRO DE 2022**  
**OBJETO: CONTRATAÇÃO DE EMPRESA ESPECIALIZADA EM SERVIÇOS DE ENGENHARIA**  
**PARA CONSTRUÇÃO DO CAMPO DE FUTEBOL, NO MUNICÍPIO DE ESPERANTINÓPOLIS/MA.**

Prezados senhores,

A Empresa **RR ASSESSORIA E EMPREENDIMENTOS LTDA-ME**, inscrita no CNPJ nº 37.382.431/0001-70, sediada à Rua F, Quadra 18, nº09, Jardim Turu, São José de Ribamar/MA, CEP 65110-000, por intermédio de sua representante legal a Sra. Ivanilza Aparecida Sousa Martins, portador do R.G. nº 032025162006-3-SESP/MA, e do CPF nº 019.071.083-78, declara para os devidos fins, que concordamos com todos os termos descritos no edital e seus anexos e que temos pleno e total conhecimento da realização dos trabalhos do certame.

Declaramos ainda, ter ciências que a falsidade de declaração, resultará na inabilitação desta empresa e caracterizará o crime de que trata o art. 299 do Código Penal, sem prejuízo do enquadramento em outras figuras penais e das sanções administrativas prevista na Lei nº 8.666/93 e alterações posteriores, bem como demais normas pertinentes à espécie.

São José de Ribamar/MA, 24 de outubro de 2022.

*Ivanilza Aparecida Sousa Martins*  
RR Assessoria e Empreendimentos Ltda-ME.  
Ivanilza Aparecida Sousa Martins  
Administradora  
RG nº 0320251620063-SESP/MA  
CPF nº 019.071.083-78



ASSESSORIA E EMPREENDIMENTOS

Processo nº 013108002  
Fls nº 603  
Visto e

## DECLARAÇÃO DE IDONEIDADE

II MO. SR.

PRESIDENTE E DEMAIS MEMBROS DA COMISSÃO DE LICITAÇÃO  
PREFEITURA MUNICIPAL DE ESPERANTINÓPOLIS/MA

REF.: TOMADA DE PREÇOS Nº 016/2022

PROCESSO ADMINISTRATIVO Nº 0131082022/2022

DATA DA REALIZAÇÃO DO CERTAME: 26 DE OUTUBRO DE 2022

OBJETO: CONTRATAÇÃO DE EMPRESA ESPECIALIZADA EM SERVIÇOS DE ENGENHARIA  
PARA CONSTRUÇÃO DO CAMPO DE FUTEBOL, NO MUNICÍPIO DE ESPERANTINÓPOLIS/MA.

A Empresa **RR ASSESSORIA E EMPREENDIMENTOS LTDA-ME**, inscrita no CNPJ nº 37.382.431/0001-70, sediada à Rua F, Quadra 18, nº09, Jardim Turu, São José de Ribamar/MA, CEP 65110-000, por intermédio de sua representante legal a Sra. Ivanilza Aparecida Sousa Martins, portadora do R.G. nº 032025162006-3-SESP/MA, e do CPF nº 019.071.083-78, declara sob as penas da lei, que inexistente qualquer fato, seja suspensão ou inidoneidade, que a impeça de participar de licitações ou ser contratada por administração pública em quaisquer de suas esferas (Federal, Estadual ou Municipais). Outrossim, declara serem autênticos todos os documentos apresentados.

Declaramos que ficamos obrigados a comunicar, a qualquer tempo, a ocorrência de qualquer fato impeditivo de habilitação desta empresa, de participar de licitações ou de ser contratada por administração pública.

Declaramos ainda, ter ciências que a falsidade de declaração, resultará na inabilitação desta empresa e caracterizará o crime de que trata o art. 299 do Código Penal, sem prejuízo do enquadramento em outras figuras penais e das sanções administrativas prevista na Lei nº 8.666/93 e alterações posteriores, bem como demais normas pertinentes à espécie.

São José de Ribamar/MA, 24 de outubro de 2022.

*Ivanilza Aparecida Sousa Martins*  
RR Assessoria e Empreendimentos Ltda-ME.

Ivanilza Aparecida Sousa Martins  
Administradora

RG nº 0320251620063-SESP/MA

CPF nº 019.071.083-78.

RR ASSESSORIA E EMPREENDIMENTOS LTDA

CNPJ: 37.382.431/0001-70 Insc. Estadual: 12647357-9 Insc. Municipal: 3005623

Rua F, Qd. 18, nº 09, Jardim Turu - CEP: 65.110-000 - São José de Ribamar - MA

e-mail: rlassessoria1006@gmail.com

3  
1951



ASSESSORIA E EMPREENDIMENTOS

Processo nº 0131082022  
Fls nº 604  
Visto ne

**TERMO DE COMPROMISSO DE COMBATE À CORRUPÇÃO E AO CONLUÍO ENTRE LICITANTES E DE RESPONSABILIDADE SÓCIO-AMBIENTAL**

HIMO. SR.

**PRESIDENTE E DEMAIS MEMBROS DA COMISSÃO DE LICITAÇÃO**

**PREFEITURA MUNICIPAL DE ESPERANTINÓPOLIS/MA**

**REF.: TOMADA DE PREÇOS Nº 016/2022**

**PROCESSO ADMINISTRATIVO Nº 0131082022/2022**

**DATA DA REALIZAÇÃO DO CERTAME: 26 DE OUTUBRO DE 2022**

**OBJETO: CONTRATAÇÃO DE EMPRESA ESPECIALIZADA EM SERVIÇOS DE ENGENHARIA PARA CONSTRUÇÃO DO CAMPO DE FUTEBOL, NO MUNICÍPIO DE ESPERANTINÓPOLIS/MA.**

Prezados senhores,

A empresa **RR ASSESSORIA E EMPREENDIMENTOS LTDA - ME**, inscrita no CNPJ nº 37.382.431/0001-70, sediada na Rua F, quadra 18, casa 09, Jardim Turu, São José de Ribamar/MA, CEP. 65.110-000, por intermédio de sua representante legal a Sra. Ivanilza Aparecida Sousa Martins, portadora da Carteira de Identidade nº 0320251620063-SSP/MA e do CPF nº 019.071.083-78, DECLARA, para os devidos fins que:

- Consciente de que a sociedade civil brasileira espera dos agentes econômicos a declaração de adesão a princípios, atitudes e procedimentos que possam mudar a vida política do País, assim como anseia pela efetiva prática de tais princípios;
- Desejosa de oferecer à nação uma resposta à altura das suas expectativas;
- Determinada a propagar boas práticas de ética empresarial, que possam erradicar a corrupção do rol das estratégias para obter resultados econômicos;
- Ciente de que a erradicação das práticas ilegais, imorais e antiéticos depende de um esforço dos agentes econômicos socialmente responsáveis para envolver em tais iniciativas em número cada vez maior de empresas e organizações civis;

Sob as penas da lei, em especial o art. 299 do Código Penal Brasileiro e art. 90 da Lei 8.666/93 e alterações posteriores, se compromete a:

1. Adotar, ou reforçar, todas as ações e procedimentos necessários para que as pessoas que integram as suas estruturas conheçam as leis e que estão vinculadas, ao atuarem em seu nome ou em seu benefício, para que possam cumpri-las integralmente, especialmente, na condição de fornecedor de bens e serviços para a Prefeitura Municipal de Esperantinópolis/MA;
2. Proibir, ou reforçar a proibição de qualquer pessoa ou organização que atue em seu nome ou em seu benefício dê, comprometa-se a dar ou ofereça suborno, assim entendido qualquer tipo de vantagem patrimonial ou extrapatrimonial, direta ou indireta, a qualquer funcionário da Prefeitura Municipal de Esperantinópolis/MA, nem mesmo para obter decisão favorável aos seus negócios;

RR ASSESSORIA E EMPREENDIMENTOS LTDA  
Ivanilza Aparecida Sousa Martins  
Administradora  
RG nº 032025162006-3 - SESP/MA  
CPF: nº 019.071.083-78

RR ASSESSORIA E EMPREENDIMENTOS LTDA

CNPJ: 37.382.431/0001-70 Insc. Estadual: 12647357-9 Insc. Municipal: 3005623

Rua F, Qd. 18, nº 09, Jardim Turu - CEP: 65.110-000 - São José de Ribamar - MA

e-mail: rrasessoria1006@gmail.com



ASSESSORIA E EMPREENDIMENTOS

Processo nº 031082022  
Fls nº 603  
Visto e

3. Proibir ou reforçar a proibição de que qualquer pessoa ou organização que aja em seu nome, seja como representante, agente, mandatária ou sob qualquer outro vínculo, utilize qualquer meio imoral ou antiético nos relacionamentos com funcionários da Prefeitura Municipal de Esperantinópolis/MA;
4. Evitar que pessoa ou organização que atue em seu nome ou em seu benefício estabeleça qualquer relação de negócio com as pessoas físicas ou jurídicas, dentro de sua cadeia produtiva, que tenham sido declaradas inidôneas pela Administração Pública;
5. Não tentar, por qualquer meio, influir na decisão de outro participante quanto a participar ou não da referida licitação;
6. Apoiar e colaborar com a Prefeitura Municipal de Esperantinópolis/MA em qualquer apuração de suspeita de irregularidade ou violação da lei ou dos princípios éticos refletidos nesta declaração, sempre em estrito à legislação vigente.

E, declara que:

7. A proposta apresentada nesta licitação foi elaborada de maneira independente e que o seu conteúdo, bem como a intenção de apresentá-la não foi, no todo ou em parte, direta ou indiretamente, informado a, discutido com o recebido de qualquer outro participante em potencial ou de fato do presente certame, por qualquer meio ou por qualquer pessoa antes da abertura oficial das propostas;
8. Esta empresa e seus sócios-diretores não constam em listas oficiais por infringir as regulamentações pertinentes a valores sócios-ambientais, bem como não contrata pessoas físicas ou jurídicas, dentro de sua cadeia produtiva, que constem de tais listas.
9. Está plenamente ciente do teor e da extensão deste documento e que detém plenos poderes e informações para firmá-lo.

Declaramos ainda, ter ciência que a falsidade de declaração, resultará na inabilitação desta empresa e caracterizará o crime de que trata o Art. 299 do Código Penal, sem prejuízo do enquadramento em outras figuras penais e das sanções administrativas previstas na Lei nº 8.666/93 e alterações posteriores, bem como demais normas pertinentes à espécie.

São José de Ribamar/MA, 24 de outubro de 2022.

*Ivanilza Aparecida Sousa Martins*  
RR Assessoria e Empreendimentos Ltda-ME.

Ivanilza Aparecida Sousa Martins  
Administradora

RG nº 0320251620063-SESP/MA  
CPF nº 019.071.083-78

*Ricardo M. Figueiredo*  
RR ASSESSORIA E EMPREENDIMENTOS LTDA  
Ricardo Manoel de Freitas Figueiredo  
Resp Técnico - CREA nº 1105341216  
Engº Civil

RR ASSESSORIA E EMPREENDIMENTOS LTDA

CNPJ: 37.382.431/0001-70 Insc. Estadual: 12647357-9 Insc. Municipal: 3005623  
Rua F, Qd. 18, nº 09, Jardim Turu - CEP: 65.110-000 - São José de Ribamar - MA  
e-mail: rrasessoria1006@gmail.com

h  
f  
8  
1071



ASSESSORIA E EMPREENDIMENTOS

Processo nº 0131082022  
Fls nº 605  
Visto ce

**DECLARAÇÃO DE AUSÊNCIA DE PROCESSO JUDICIAL COM SENTENÇA  
DEFINITIVA**

**HMO. SR.**

**PRESIDENTE E DEMAIS MEMBROS DA COMISSÃO DE LICITAÇÃO**

**PREFEITURA MUNICIPAL DE ESPERANTINÓPOLIS/MA**

**REF.: TOMADA DE PREÇOS Nº 016/2022**

**PROCESSO ADMINISTRATIVO Nº 0131082022/2022**

**DATA DA REALIZAÇÃO DO CERTAME: 26 DE OUTUBRO DE 2022**

**OBJETO: CONTRATAÇÃO DE EMPRESA ESPECIALIZADA EM SERVIÇOS DE ENGENHARIA  
PARA CONSTRUÇÃO DO CAMPO DE FUTEBOL, NO MUNICÍPIO DE ESPERANTINÓPOLIS/MA.**

Prezados senhores,

A empresa **RR ASSESSORIA E EMPREENDIMENTOS LTDA - ME**, CNPJ nº 37.382.431/0001-70, sediada na Rua F, quadra 18, casa 09, Jardim Turu, São José de Ribamar/MA, CEP. 65.110-000, por intermédio de sua representante legal, a Sra. Ivanilza Aparecida Sousa Martins, Administradora, portadora da Carteira de Identidade nº 0320251620063-SSP/MA e do CPF nº 019.071.083-78, declara sob as penas da lei, que esta empresa [incluindo empresário, sócio, dirigente, responsável técnico, ou qualquer outro responsável, independente da denominação, não estão respondendo processo judicialmente com sentença definitiva, em quaisquer esferas governamentais, relativamente a fraude em licitações públicas, danos ao erário público ou formação de quadrilha.

Declaramos ainda, ter ciência que a falsidade de declaração, resultará na inabilitação desta empresa e caracterizará o crime de que trata o Art. 299 do Código Penal, sem prejuízo do enquadramento em outras figuras penais e das sanções administrativas previstas na Lei nº 8.666/93 e alterações posteriores, bem como demais normas pertinentes à espécie.

São José de Ribamar/MA, 24 de outubro de 2022.

*Ivanilza Aparecida Sousa Martins*  
RR Assessoria e Empreendimentos Ltda-ME.

Ivanilza Aparecida Sousa Martins  
Administradora

RG nº 0320251620063-SESP/MA

CPF nº 019.071.083-78

RR ASSESSORIA E EMPREENDIMENTOS LTDA

CNPJ: 37.382.431/0001-70 Insc. Estadual: 12647357-9 Insc. Municipal: 3005623

Rua F, Qd. 18, nº 09, Jardim Turu - CEP: 65.110-000 - São José de Ribamar - MA

e-mail: rrasessoria1006@gmail.com

8 1981



ASSESSORIA E EMPREENDIMENTOS

Processo nº 0131082022/2022  
Fls nº 602  
Visto

**DECLARAÇÃO DE AUSÊNCIA DE IMPEDIMENTOS PREVISTO NOS ARTIGOS 29, INCISO IX COM 54, INCISO I, ALÍNEAR "A" E INCISO II, ALÍNEAR "A", DA CONSTITUIÇÃO FEDERAL**

**IIMO. SR.**

**PRESIDENTE E DEMAIS MEMBROS DA COMISSÃO DE LICITAÇÃO**

**PREFEITURA MUNICIPAL DE ESPERANTINÓPOLIS/MA**

**REF.: TOMADA DE PREÇOS Nº 016/2022**

**PROCESSO ADMINISTRATIVO Nº 0131082022/2022**

**DATA DA REALIZAÇÃO DO CERTAME: 26 DE OUTUBRO DE 2022**

**OBJETO: CONTRATAÇÃO DE EMPRESA ESPECIALIZADA EM SERVIÇOS DE ENGENHARIA PARA CONSTRUÇÃO DO CAMPO DE FUTEBOL, NO MUNICÍPIO DE ESPERANTINÓPOLIS/MA.**

Presados senhores,

A empresa **RR ASSESSORIA E EMPREENDIMENTOS LTDA-ME**, CNPJ nº 37.382.431/0001-70, sediada na Rua F, quadra 18, casa 09, Jardim Turu, São José de Ribamar/MA, CEP. 65.110-000, por intermédio de sua representante legal, a Sra. Ivanilza Aparecida Sousa Martins, Administradora, portadora da Carteira de Identidade nº 0320251620063-SSP/MA e do CPF nº 019.071.083-78, declara sob as penas da lei, que o proprietário ou sócio exerçam mandato eletivo capaz de ensejar os impedimentos previsto nos artigos 29, inciso IX com 54, inciso I, alínea "a" e inciso II, alínea "a", da Constituição Federal.

Declaramos ainda, ter ciência que a falsidade de declaração, resultará na inabilitação desta empresa e caracterizará o crime de que trata o Art. 299 do Código Penal, sem prejuízo do enquadramento em outras figuras penais e das sanções administrativas previstas na Lei nº 8.666/93 e alterações posteriores, bem como demais normas pertinentes à espécie.

São José de Ribamar/MA, 24 de outubro de 2022.

*Ivanilza Aparecida Sousa Martins*  
RR Assessoria e Empreendimentos Ltda-ME.  
Ivanilza Aparecida Sousa Martins  
Administradora  
RG nº 0320251620063-SESP/MA  
CPF nº 019.071.083-78

RR ASSESSORIA E EMPREENDIMENTOS LTDA

CNPJ: 37.382.431/0001-70 Insc. Estadual: 12647357-9 Insc. Municipal: 3005623

Rua F, Qd. 18, nº 09, Jardim Turu - CEP: 65.110-000 - São José de Ribamar - MA

e-mail: rlassessoria1006@gmail.com

*le*  
*8*  
*1991*





ASSESSORIA E EMPREENDIMENTOS

Processo nº 0131082022/2022  
Fis nº 602  
Visto

**DECLARAÇÃO DE AUSÊNCIA DE IMPEDIMENTOS PREVISTO NOS ARTIGOS 29, INCISO IX COM 54, INCISO I, ALÍNEAR "A" E INCISO II, ALÍNEAR "A", DA CONSTITUIÇÃO FEDERAL**

**IIMO. SR.**

**PRESIDENTE E DEMAIS MEMBROS DA COMISSÃO DE LICITAÇÃO**

**PREFEITURA MUNICIPAL DE ESPERANTINÓPOLIS/MA**

**REF.: TOMADA DE PREÇOS Nº 016/2022**

**PROCESSO ADMINISTRATIVO Nº 0131082022/2022**

**DATA DA REALIZAÇÃO DO CERTAME: 26 DE OUTUBRO DE 2022**

**OBJETO: CONTRATAÇÃO DE EMPRESA ESPECIALIZADA EM SERVIÇOS DE ENGENHARIA PARA CONSTRUÇÃO DO CAMPO DE FUTEBOL, NO MUNICÍPIO DE ESPERANTINÓPOLIS/MA.**

Presados senhores,

A empresa **RR ASSESSORIA E EMPREENDIMENTOS LTDA-ME**, CNPJ nº 37.382.431/0001-70, sediada na Rua F, quadra 18, casa 09, Jardim Turu, São José de Ribamar/MA, CEP. 65.110-000, por intermédio de sua representante legal, a Sra. Ivanilza Aparecida Sousa Martins, Administradora, portadora da Carteira de Identidade nº 0320251620063-SSP/MA e do CPF nº 019.071.083-78, declara sob as penas da lei, que o proprietário ou sócio exerçam mandato eletivo capaz de ensejar os impedimentos previsto nos artigos 29, inciso IX com 54, inciso I, alínea "a" e inciso II, alínea "a", da Constituição Federal.

Declaramos ainda, ter ciência que a falsidade de declaração, resultará na inabilitação desta empresa e caracterizará o crime de que trata o Art. 299 do Código Penal, sem prejuízo do enquadramento em outras figuras penais e das sanções administrativas previstas na Lei nº 8.666/93 e alterações posteriores, bem como demais normas pertinentes à espécie.

São José de Ribamar/MA, 24 de outubro de 2022.

*Ivanilza Aparecida Sousa Martins*  
RR Assessoria e Empreendimentos Ltda-ME.  
Ivanilza Aparecida Sousa Martins  
Administradora  
RG nº 0320251620063-SESP/MA  
CPF nº 019.071.083-78

RR ASSESSORIA E EMPREENDIMENTOS LTDA

CNPJ: 37.382.431/0001-70 Insc. Estadual: 12647357-9 Insc. Municipal: 3005623

Rua F, Qd. 18, nº 09, Jardim Turu - CEP: 65.110-000 - São José de Ribamar - MA

e-mail: rrasessoria1006@gmail.com

*le*  
*8*  
*1991*



Processo nº 0131082022  
Fis nº 608  
Visto e

ASSESSORIA E EMPREENDIMENTOS

**DECLARAÇÃO COMPROBATÓRIA DE ENQUADRAMENTO COMO  
MICROEMPRESA OU EMPRESA DE PEQUENO PORTE**

II MO. SR.

PRESIDENTE E DEMAIS MEMBROS DA COMISSÃO DE LICITAÇÃO

PREFEITURA MUNICIPAL DE ESPERANTINÓPOLIS/MA

REF.: TOMADA DE PREÇOS Nº 016/2022

PROCESSO ADMINISTRATIVO Nº 0131082022/2022

DATA DA REALIZAÇÃO DO CERTAME: 26 DE OUTUBRO DE 2022

OBJETO: CONTRATAÇÃO DE EMPRESA ESPECIALIZADA EM SERVIÇOS DE ENGENHARIA  
PARA CONSTRUÇÃO DO CAMPO DE FUTEBOL, NO MUNICÍPIO DE ESPERANTINÓPOLIS/MA.

Prezados senhores,

Declaramos para os efeitos do disposto na Lei Complementar nº 123, de 14 de dezembro de 2006, que a empresa **RR ASSESSORIA E EMPREENDIMENTOS LTDA-ME**, CNPJ nº 37.382.431/0001-70, sediada na Rua F, Quadra 18, nº 09, Jardim Turu, São José de Ribamar/MA, CEP: 65.110-000, inscrita no CNPJ sob o nº 37.382.431/0001-70, está enquadrada na categoria de Microempresa, bem como não está incluída nas hipóteses do § 4º do art. 3º da Lei Complementar nº 123/2006 e alterações.

São José de Ribamar/MA, 24 de outubro de 2022.

*Ivanilza Aparecida Sousa Martins*

RR Assessoria e Empreendimentos Ltda-ME

Ivanilza Aparecida Sousa Martins

Administradora

RG nº 032025162006-3-SESP/MA

CPF nº 019.071.083-78

RR ASSESSORIA E EMPREENDIMENTOS LTDA

CNPJ: 37.382.431/0001-70 Insc. Estadual: 12647357-9 Insc. Municipal: 3005623

Rua F, Qd. 18, nº 09, Jardim Turu - CEP: 65.110-000 - São José de Ribamar - MA

e-mail: rrasessoria1006@gmail.com

*le* *f* *f*  
*z* *200*

Processo nº 13108823  
Fls nº 608  
Visto e

## CERTIDÃO SIMPLIFICADA

### Sistema Nacional de Registro de Empresas Mercantis - SINREM

Certificamos que as informações abaixo constam dos documentos arquivados nesta Junta Comercial e são vigentes na data da sua expedição.

Nome Empresarial: RR ASSESSORIA E EMPREENDIMENTOS LTDA		Protocolo: MAC2202231400			
Natureza Jurídica: Sociedade Empresária Limitada					
NIRE (Sede) 21201070445	CNPJ 37.382.431/0001-70	Data de Ato Constitutivo 10/06/2020	Início de Atividade 08/06/2020		
Endereço Completo Rua F, Nº 09, QUADRA18, JARDIM TURU - São José de Ribamar/MA - CEP 65110-000					
<b>Objeto Social</b> 8211-3/00 - SERVICOS COMBINADOS DE ESCRITORIO E APOIO ADMINISTRATIVO 7020-4/00 - ATIVIDADES DE CONSULTORIA EM GESTAO EMPRESARIAL, EXCETO CONSULTORIA TECNICA ESPECIFICA 8219-9/99 - PREPARACAO DE DOCUMENTOS E SERVICOS ESPECIALIZADOS DE APOIO ADMINISTRATIVO NAO ESPECIFICADOS ANTERIORMENTE( SERVICO DE PREPARO DE DOCUMENTOS, SERVICO DE DIGITACAO DE TEXTOS, SERVICOS DE PREENCHIMENTO DE FORMULARIOS, COLOCACAO DE SELOS E DESPACHO DE CORRESPONDENCIA, INCLUSIVE DE MATERIAL DE PUBLICIDADE, SERVICOS DE APOIO A SECRETARIA, A REDACAO DE CARTAS E RESUMOS, O SERVICO DE TRANSCRICAO DE DOCUMENTOS E AS ATIVIDADES DE REGISTRO E DE CADASTRAMENTO DE USUARIOS, EXCETO PARA FINS DE CERTIFICACAO DIGITAL.) 7711-0/00 - LOCACAO DE AUTOMOVEIS SEM CONDUTOR 4923-0/02 - SERVICO DE TRANSPORTE DE PASSAGEIROS - LOCACAO DE AUTOMOVEIS COM MOTORISTA 4712-1/00 - COMERCIO VAREJISTA DE MERCADORIAS EM GERAL, COM PREDOMINANCIA DE PRODUTOS ALIMENTICIOS - MINIMERCADOS, MERCEARIAS E ARMAZENS 4729-6/99 - COMERCIO VAREJISTA DE PRODUTOS ALIMENTICIOS EM GERAL OU ESPECIALIZADO EM PRODUTOS ALIMENTICIOS NAO ESPECIFICADOS ANTERIORMENTE ( PRODUTOS NATURAIS E DIETETICOS, COMIDAS CONGELADAS, MEL, CAFE MOIDO, SORVETES, EMBALADOS, EM POTES E SIMILARES) 4761-0/03 - COMERCIO VAREJISTA DE ARTIGOS DE PAPELARIA 4763-6/02 - COMERCIO VAREJISTA DE ARTIGOS ESPORTIVOS 4763-6/01 - COMERCIO VAREJISTA DE BRINQUEDOS E ARTIGOS RECREATIVOS 4755- 5/02 - COMERCIO VAREJISTA DE ARTIGOS DE ARMARINHO 4781-4/00 - COMERCIO VAREJISTA DE ARTIGOS DO VESTUARIO E ACESSORIOS 4772-5/00 - COMERCIO VAREJISTA DE COSMETICOS, PRODUTOS DE PERFUMARIA E DE HIGIENE PESSOAL 4789-0/05 - COMERCIO VAREJISTA DE PRODUTOS SANEANTES DOMISSANITARIOS 4756- 3/00 - COMERCIO VAREJISTA ESPECIALIZADO DE INSTRUMENTOS MUSICAIS E ACESSORIOS 4789-0/99 - COMERCIO VAREJISTA DE OUTROS PRODUTOS NAO ESPECIFICADOS ANTERIORMENTE (ARTIGOS RELIGIOSOS E DE CULTO, ARTIGOS EROTICOS (SEX SHOP), ARTIGOS FUNERARIOS, ARTIGOS PARA FESTAS, PLANTAS, FLORES E FRUTOS ARTIFICIAIS PARA ORNAMENTACAO, PERUCAS, ARTIGOS PARA BEBE, REDE DE DORMIR, CARVAO E LENHA, EXTINTORES, EXCETO PARA VEICULOS, CARTOES TELEFONICOS, MOLDURAS E QUADROS, CARGAS E PREPARADOS PARA INCENDIO, QUINQUILHARIAS PARA USO AGRICOLA) 4211-1/01 CONSTRUCAO DE RODOVIAS E FERROVIAS 4120-4/00 CONSTRUCAO DE EDIFICIOS 4212-0/00 CONSTRUCAO DE OBRAS DE ARTE ESPECIAIS 7732-2/01 ALUGUEL DE MAQUINAS E EQUIPAMENTOS PARA CONSTRUCAO SEM OPERADOR, EXCETO ANDAIMES 4299-5/01 CONSTRUCAO DE INSTALACOES ESPORTIVAS E RECREATIVAS 4222-7/01 CONSTRUCAO DE REDES DE ABASTECIMENTO DE AGUA, COLETA DE ESGOTO E CONSTRUCOES CORRELATAS, EXCETO OBRAS DE IRRIGACAO 4399-1/05 PERFURACAO E CONSTRUCAO DE POCOS DE AGUA 4313-4/00 OBRAS DE TERRAPLENAGEM 4213-8/00 OBRAS DE URBANIZACAO - RUAS, PRACAS E CALCADAS 4639-7/01 COMERCIO ATACADISTA DE PRODUTOS ALIMENTICIOS EM GERAL 4639-7/02 COMERCIO ATACADISTA DE PRODUTOS ALIMENTICIOS EM GERAL, COM ATIVIDADE DE FRACIONAMENTO E ACONDICIONAMENTO ASSOCIADA.					
<b>Capital Social</b> R\$ 130.000,00 (cento e trinta mil reais) <b>Capital Integralizado</b> R\$ 130.000,00 (cento e trinta mil reais)		<b>Porte</b> ME (Microempresa)	<b>Prazo de Duração</b> Indeterminado		
<b>Dados do Sócio</b>					
<b>Nome</b> IVANILZA APARECIDA SOUSA MARTINS	<b>CPF/CNPJ</b> 019.071.083-78	<b>Participação no capital</b> R\$ 130.000,00	<b>Espécie de sócio</b> Sócio	<b>Administrador</b> S	<b>Término do mandato</b> Indeterminado
<b>Nome</b> JOSE RIBAMAR SOUSA AMORIM FILHO	<b>CPF/CNPJ</b> 884.119.583-53	<b>Participação no capital</b> R\$ 0,00	<b>Espécie de sócio</b> PROCURADOR	<b>Administrador</b> N	<b>Término do mandato</b> Indeterminado
<b>Dados do Administrador</b>					
<b>Nome</b> IVANILZA APARECIDA SOUSA MARTINS	<b>CPF</b> 019.071.083-78	<b>Término do mandato</b> Indeterminado			
<b>Último Arquivamento</b>		<b>Situação</b>			
<b>Data</b> 19/09/2022	<b>Número</b> 20221144099	<b>Ato/eventos</b> 310 / 310 - OUTROS DOCUMENTOS DE INTERESSE DA EMPRESA / EMPRESARIO		<b>ATIVA</b> <b>Status</b> SEM STATUS	

he g 2011 >

Processo nº 013408223  
Fls nº 610  
Visto



Governo do Estado do Maranhão  
Secretaria de Estado de Indústria e comércio - SEINC  
Junta Comercial do Estado do Maranhão



# CERTIDÃO SIMPLIFICADA

Continuação

## Sistema Nacional de Registro de Empresas Mercantis - SINREM

Certificamos que as informações abaixo constam dos documentos arquivados  
nesta Junta Comercial e são vigentes na data da sua expedição.

Nome Empresarial: RR ASSESSORIA E EMPREENDIMENTOS LTDA	Protocolo: MAC2202231400
Natureza Jurídica: Sociedade Empresária Limitada	

Esta certidão foi emitida automaticamente em 05/10/2022, às 13:09:46 (horário de Brasília).  
Se impressa, verificar sua autenticidade no <https://www.empresafacil.ma.gov.br>, com o código QFVMGLC.



MAC2202231400

CARLOS ANDRÉ DE MORAES PEREIRA  
Secretário Geral

*hl*

*h*

## CERTIDÃO ESPECÍFICA

### Sistema Nacional de Registro de Empresas Mercantis - SINREM

Certificamos que as informações abaixo constam dos documentos arquivados nesta Junta Comercial e são vigentes na data da sua expedição.

<b>Certificamos que RR ASSESSORIA E EMPREENDIMENTOS LTDA encontra-se registrada nesta Junta Comercial, como segue:</b>			<b>Protocolo:</b> MAC2202231490
NIRE 21201070445 CNPJ 37.382.431/0001-70		Situação ATIVA Status SEM STATUS	
Endereço Completo F, Nº 09, QUADRA18, JARDIM TURU - São José de Ribamar/MA - CEP 65110-000			
<b>Arquivamentos Posteriores</b>			
Ato	Número	Data	Descrição
310	20221144099	19/09/2022	OUTROS DOCUMENTOS DE INTERESSE DA EMPRESA / EMPRESARIO
310	20220560404	05/05/2022	OUTROS DOCUMENTOS DE INTERESSE DA EMPRESA / EMPRESARIO
223	20220533113	02/05/2022	BALANCO
206	20211106674	26/08/2021	PROCURACAO
310	20210941839	16/07/2021	OUTROS DOCUMENTOS DE INTERESSE DA EMPRESA / EMPRESARIO
223	20210426675	29/03/2021	BALANCO
002	20201167352	15/12/2020	OUTROS
002	20201167352	15/12/2020	ALTERACAO DE DADOS (EXCETO NOME EMPRESARIAL)
310	20201103397	03/12/2020	OUTROS DOCUMENTOS DE INTERESSE DA EMPRESA / EMPRESARIO
090	20200401718	10/06/2020	ENQUADRAMENTO DE MICROEMPRESA
090	21201070445	10/06/2020	CONTRATO

Esta certidão foi emitida automaticamente em 05/10/2022, às 13:10:01 (horário de Brasília).  
Se impressa, verificar sua autenticidade no <https://www.empresafacil.ma.gov.br>, com o código 53RJQGEF.



MAC2202231490

CARLOS ANDRÉ DE MORAES PEREIRA  
Secretário(a) Geral

Processo nº 013108323  
Fls nº 612  
Visto e



Governo do Estado do Maranhão  
Secretaria de Estado de Indústria e comércio - SEINC  
Junta Comercial do Estado do Maranhão



## CERTIDÃO DE LIVROS

Sistema Nacional de Registro de Empresas Mercantis - SINREM

Nire: 21201070445 CNPJ: 37.382.431/0001-70		Situação ATIVA  Status		
Arquivamentos Posteriores				
Tipo de Livro	Código de Autenticidade	Número de Ordem	Número de Folhas	Data da Autenticação
DIÁRIO	20210426969	1	19	31/03/2021
DIÁRIO	20220533075	2	61	03/05/2022

Esta certidão foi emitida automaticamente em 05/10/2022, às 10:30:32 (horário de Brasília).

Se impressa, verificar sua autenticidade no <https://www.empresafacil.ma.gov.br>, como código XMAJTZEX.



MAC2202231534

CARLOS ANDRÉ DE MORAES PEREIRA  
Secretário(a) Geral

6

8

9

2031 >



ASSESSORIA E EMPREENDIMENTOS

Processo nº 0131082022  
Fis nº 643  
Visto e

DECLARAÇÃO DE LOCALIZAÇÃO E FUNCIONAMENTO

II MO. SR.  
PRESIDENTE E DEMAIS MEMBROS DA COMISSÃO DE LICITAÇÃO  
PREFEITURA MUNICIPAL DE ESPERANTINÓPOLIS/MA  
REF.: TOMADA DE PREÇOS Nº 016/2022  
PROCESSO ADMINISTRATIVO Nº 0131082022/2022  
DATA DA REALIZAÇÃO DO CERTAME: 26 DE OUTUBRO DE 2022  
OBJETO: CONTRATAÇÃO DE EMPRESA ESPECIALIZADA EM SERVIÇOS DE ENGENHARIA  
PARA CONSTRUÇÃO DO CAMPO DE FUTEBOL, NO MUNICÍPIO DE ESPERANTINÓPOLIS/MA.

Prezados senhores,

Eu, Sra. Ivanilza Aparecida Sousa Martins, portadora da célula de identidade nº 032025162006-3-SESP/MA, e do CPF nº 019.071.083-78, residente e domiciliado na Rua P, nº 221, bairro Vila do Povo, Paço do Lumiar/MA, Declaro sob as penalidades da lei, que a empresa **RR ASSESSORIA E EMPREENDIMENTOS LTDA-ME**, CNPJ nº 37.382.431/0001-70, está localizada e em pleno funcionamento na Rua F, Quadra 18, nº 09, Jardim Turu, São José de Ribamar/MA, CEP 65110-000, sendo o local e instalações adequados e compatíveis para o exercício do ramo de atividade da mesma.

Declaramos para os devidos fins de direito, perante à Prefeitura Municipal de Esperantinópolis/MA.

Declaro que assumo inteira responsabilidade por todas as informações disposta nesta declaração, eximindo a Prefeitura Municipal de Esperantinópolis/MA, de qualquer responsabilidade sobre as informações prestadas por esta empresa.

Declaro ainda, ter ciência que a falsidade de declaração, resultará na inabilitação desta empresa e caracterizará o crime de que trata o art. 299 do Código Penal, sem prejuízo do enquadramento em outras figuras penais e das sanções administrativas prevista na Lei nº 8.666/93 e alterações posteriores, bem como demais normas pertinentes à espécie.

São José de Ribamar/MA, 24 de outubro de 2022.

*Ivanilza Aparecida Sousa Martins*  
RR Assessoria e Empreendimentos Ltda-ME  
Ivanilza Aparecida Sousa Martins  
Administradora  
RG nº 032025162006-3-SESP/MA  
CPF nº 019.071.083-78

RR ASSESSORIA E EMPREENDIMENTOS LTDA

CNPJ: 37.382.431/0001-70 Insc. Estadual: 12647357-9 Insc. Municipal: 3005623  
Rua F, Qd. 18, nº 09, Jardim Turu - CEP: 65.110-000 - São José de Ribamar - MA  
e-mail: rrasessoria1006@gmail.com

2041 >

Processo nº 013108200  
Fls nº 614  
Visto \_\_\_\_\_

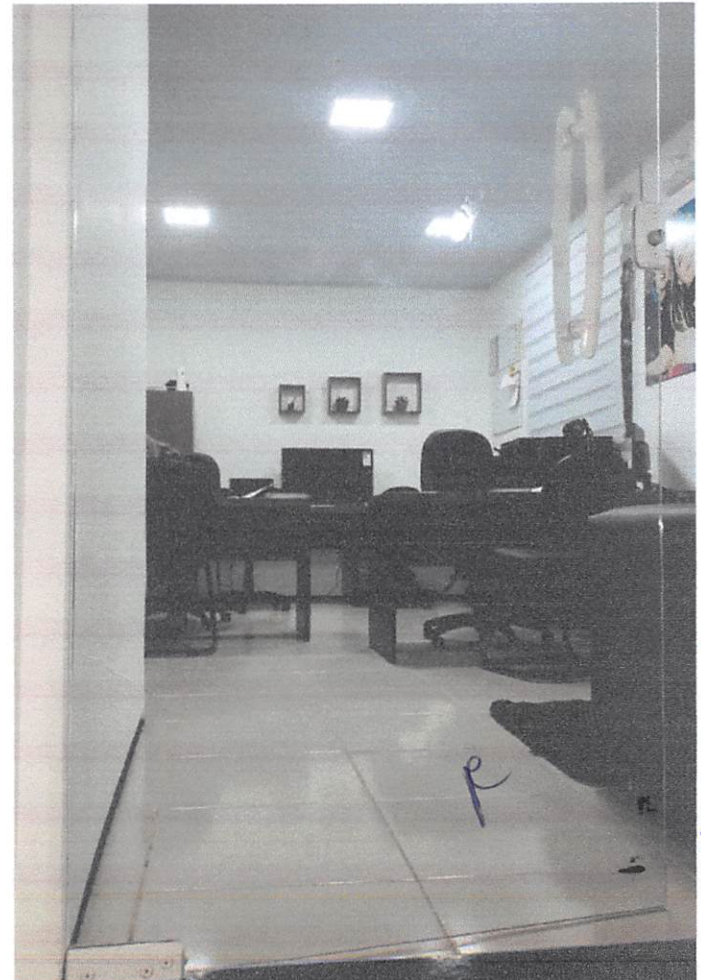
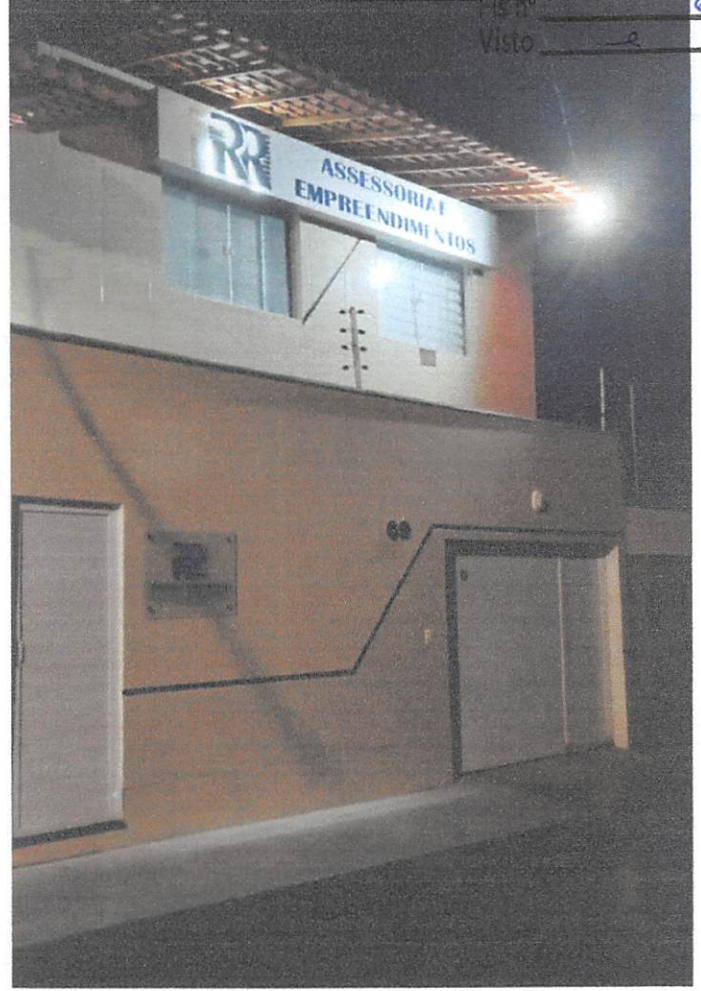

z 2051 >



Processo nº 13.1082.92  
Fls nº 615  
Visto 8

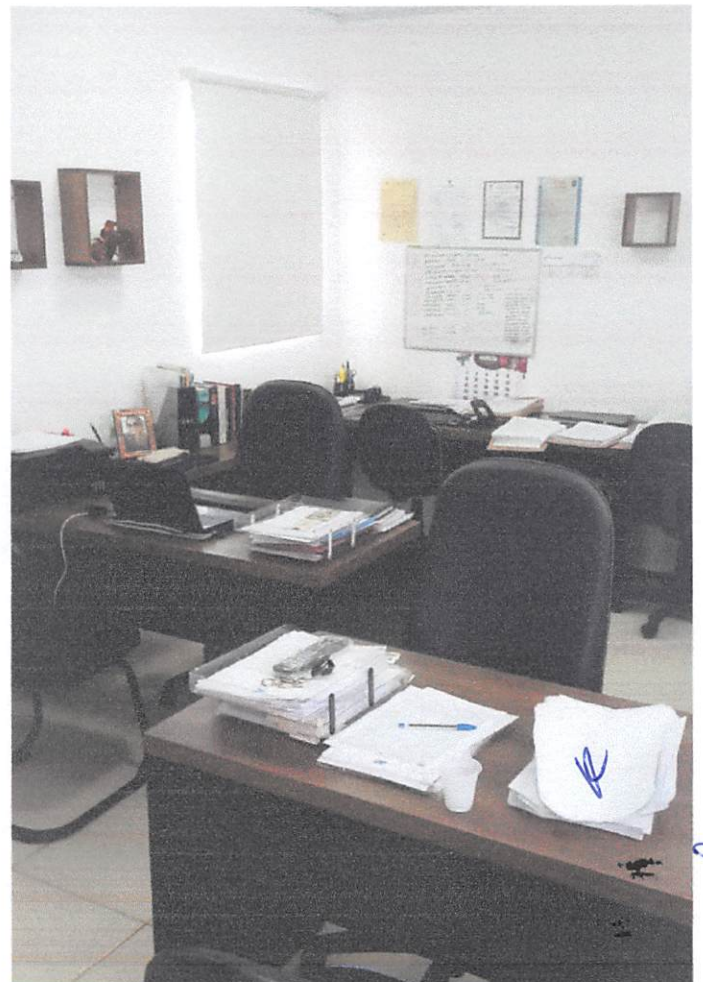
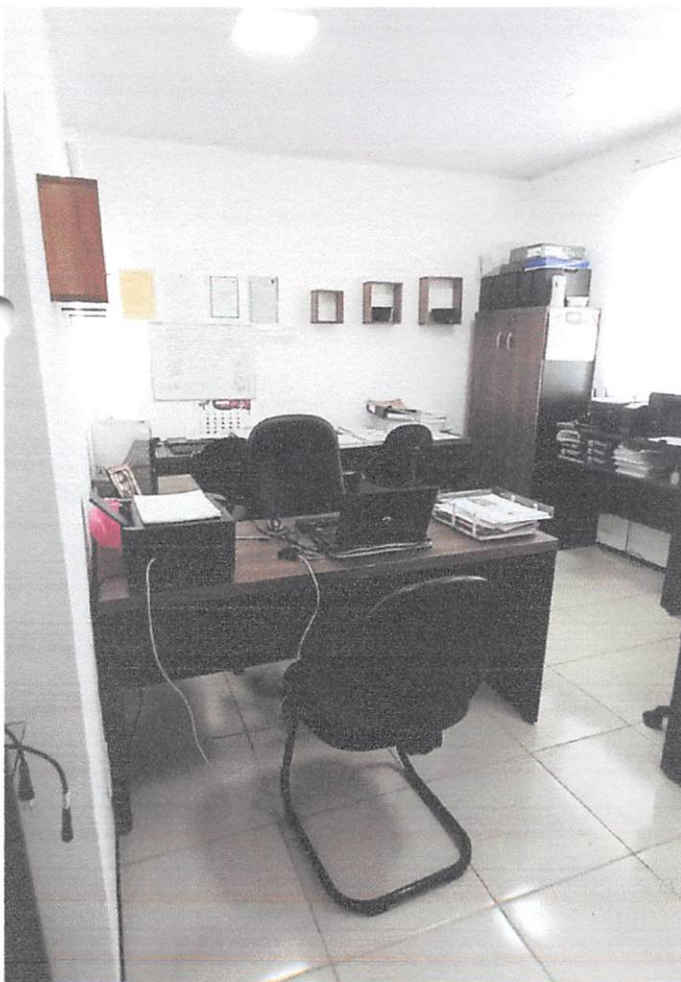
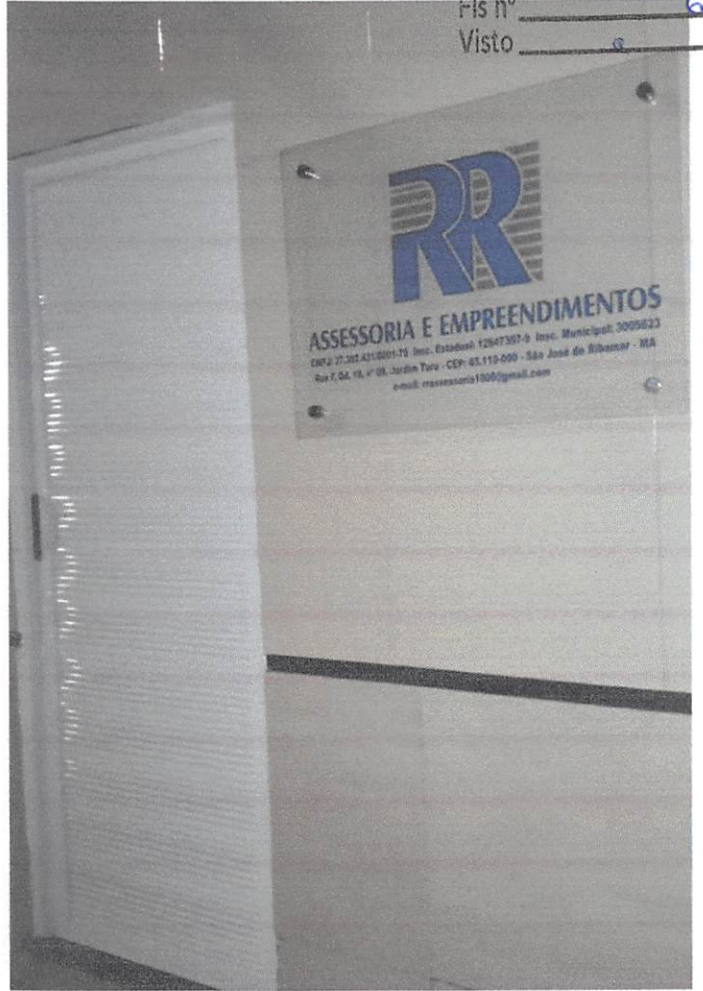

8 2016 7





ASSESSORIA E EMPREENDIMENTOS

Processo nº 0131082022  
Fls nº 617  
Visto 9

## CARTA DA EMPRESA

II MO. SR.

PRESIDENTE E DEMAIS MEMBROS DA COMISSÃO DE LICITAÇÃO

PREFEITURA MUNICIPAL DE ESPERANTINÓPOLIS/MA

REF.: TOMADA DE PREÇOS Nº 016/2022

PROCESSO ADMINISTRATIVO Nº 0131082022/2022

DATA DA REALIZAÇÃO DO CERTAME: 26 DE OUTUBRO DE 2022

OBJETO: CONTRATAÇÃO DE EMPRESA ESPECIALIZADA EM SERVIÇOS DE ENGENHARIA PARA CONSTRUÇÃO DO CAMPO DE FUTEBOL, NO MUNICÍPIO DE ESPERANTINÓPOLIS/MA.

Prezados Senhores,

**RR ASSESSORIA E EMPREENDIMENTOS LTDA**, inscrita no CNPJ nº 37.382.431/0001-70, por intermédio de sua bastante procuradora legal a Sra. Roseane da Silva Furtado Cutrim, portador da Cédula de Identidade nº 072483722020-4-SESP/MA e do CPF sob nº 754.848.034-20, apresento a Comissão de Licitação do Município de Esperantinópolis/MA, representando a Empresa **RR ASSESSORIA E EMPREENDIMENTOS LTDA**, na TOMADA DE PREÇOS nº 016/2022, nos termos do edital da mesma.

Declaro estar ciente das condições desta licitação e assume responsabilidade de todos os documentos apresentados;

Que a empresa executará os serviços de acordo com os projetos e as especificações técnicas fornecidas pela Secretaria Municipal de Esporte e Lazer do Município de esperantinópolis/MA, disponibilizando pessoal técnico especializado e que tomará todas as medidas para assegurar um controle de qualidade adequado;

Que a empresa manterá no serviço, em tempo integral, o profissional indicado para fins de comprovação de qualificação técnica, admitindo-se a substituição por profissional de experiência equivalente ou superior, desde que aprovada pela Secretaria Municipal de Esport e Lazer do Município de Esperantinópolis/MA;

Declaramos ainda que manteremos na obra, Livro Diário de Obras, com anotação de todas as ocorrências decorrentes do andamento da obra e outras julgadas necessárias ao perfeito acompanhamento da execução do contrato.

São José de Ribamar/MA, 24 de outubro de 2022.

*Juanilza Aparecida Sousa Martins*  
RR Assessoria e Empreendimentos Ltda-ME.

Ivanilza Aparecida Sousa Martins  
Administradora

RG nº 0320251620063-SESP/MA  
CPF nº 019.071.083-78

*Ricardo M. Figueiredo*  
RR ASSESSORIA E EMPREENDIMENTOS LTDA  
Ricardo Manoel de Freitas Figueiredo  
Resp Técnico - CREA nº 1105341216  
Engº Civil

RR ASSESSORIA E EMPREENDIMENTOS LTDA

CNPJ: 37.382.431/0001-70 Insc. Estadual: 12647357-9 Insc. Municipal: 3005623  
Rua F, Qd. 18, nº 09, Jardim Turu - CEP: 65.110-000 - São José de Ribamar - MA  
e-mail: rrasessoria1006@gmail.com

g 2081 >



Processo nº 0131082022  
Fls nº 618  
Visto 8

ASSESSORIA E EMPREENDIMENTOS

## TERMO DE COMPROMISSO DE COMBATE À CORRUPÇÃO E AO CONLUÍO ENTRE LICITANTES E DE RESPONSABILIDADE SÓCIO-AMBIENTAL

II MO. SR.

PRESIDENTE E DEMAIS MEMBROS DA COMISSÃO DE LICITAÇÃO

PREFEITURA MUNICIPAL DE ESPERANTINÓPOLIS/MA

REF.: TOMADA DE PREÇOS Nº 016/2022

PROCESSO ADMINISTRATIVO Nº 0131082022/2022

DATA DA REALIZAÇÃO DO CERTAME: 26 DE OUTUBRO DE 2022

OBJETO: CONTRATAÇÃO DE EMPRESA ESPECIALIZADA EM SERVIÇOS DE ENGENHARIA  
PARA CONSTRUÇÃO DO CAMPO DE FUTEBOL, NO MUNICÍPIO DE ESPERANTINÓPOLIS/MA.

Senhor Presidente,

RR ASSESSORIA E EMPREENDIMENTOS LTDA, CNPJ nº 37.382.431/0001-70, sediada em São José de Ribamar/MA, Rua F, Quadra 18, nº 09, Jardim Turu, CEP.: 65.110-000, por intermédio de sua representante legal Sra. Ivanilza Aparecida Sousa Martins, portadora da cédula de identidade nº 032025162006-3-SESP/MA e do CPF nº 019.071.083-78, declara para fins dos dispostos do edital da licitação acima identificada:

- Consciente de que a sociedade civil brasileira espera dos agentes econômicos a declaração de adesão a princípios, atitudes e procedimentos que possam mudar a vida política do País, assim como anseia pela efetiva prática de tais princípios;
- Desejosa de oferecer à Nação uma resposta à altura das suas expectativas;
- Determinada a propagar boas práticas de ética empresarial, que possam erradicar a corrupção do rol das estratégias para obter resultados econômicos;
- Ciente de que a erradicação das práticas ilegais, imorais e antiéticas depende de um esforço dos agentes econômicos socialmente responsáveis para envolver em tais iniciativas um número cada vez maior de empresas e organizações civis;

Sob as penas da lei, em especial o art. 299 do Código Penal Brasileiro e art. 90 da Lei 8.666/93 e alterações posteriores, se compromete a:

1. Adotar, ou reforçar, todas as ações e procedimentos necessários para que as pessoas que integram as suas estruturas conheçam as leis a que estão vinculadas, ao atuarem em seu nome ou em seu benefício, para que possam cumpri-las integralmente, especialmente, na condição de fornecedor de bens e serviços para o município de ESPERANTINÓPOLIS (MA) - (PODER EXECUTIVO);
2. Proibir, ou reforçar a proibição de que qualquer pessoa ou organização que atue em seu nome ou em seu benefício dê, comprometa-se a dar ou ofereça suborno, assim entendido qualquer tipo de vantagem patrimonial ou extrapatrimonial, direta ou indireta, a qualquer funcionário município de ESPERANTINÓPOLIS (MA) - (PODER EXECUTIVO), nem mesmo para obter decisão favorável aos seus negócios;
3. Proibir ou reforçar a proibição de que qualquer pessoa ou organização que aja em seu nome, seja como representante, agente, mandatária ou sob qualquer outro vínculo, utilize qualquer meio imoral ou antiético nos relacionamentos com funcionários do município de ESPERANTINÓPOLIS (MA) - (PODER EXECUTIVO);

RR ASSESSORIA E EMPREENDIMENTOS LTDA  
CNPJ: 37.382.431/0001-70 Insc. Estadual: 12647357-9 Insc. Municipal: 3005623  
Rua F, Qd. 18, nº 09, Jardim Turu - CEP: 65.110-000 - São José de Ribamar - MA  
e-mail: rlassessoria1006@gmail.com

RR ASSESSORIA E EMPREENDIMENTOS LTDA  
Ivanilza Aparecida Sousa Martins  
Administradora  
RG nº 032025162006-3 - SESP/MA  
MACPF: nº 019.071.083-78

8 2091



ASSESSORIA E EMPREENDIMENTOS

Processo nº 1310822  
Fls nº 619  
Visto 0

4. Evitar que pessoa ou organização que atue em seu nome ou em seu benefício estabeleça qualquer relação de negócio com as pessoas físicas ou jurídicas, dentro de sua cadeia produtiva, que tenham sido declaradas inidôneas pela Administração Pública;
5. Não tentar, por qualquer meio, influir na decisão de outro participante quanto a participar ou não da referida licitação;
6. Apoiar e colaborar com o município de ESPERANTINÓPOLIS (MA) - (PODER EXECUTIVO) em qualquer apuração de suspeita de irregularidade ou violação da lei ou dos princípios éticos refletidos nesta declaração, sempre em estrito respeito à legislação vigente.

E, declara que:

7. A proposta apresentada nesta licitação foi elaborada de maneira independente e que o seu conteúdo, bem como a intenção de apresentá-la não foi, no todo ou em parte, direta ou indiretamente, informado e discutido com ou recebido de qualquer outro participante em potencial ou de fato do presente certame, por qualquer meio ou por qualquer pessoa antes da abertura oficial das propostas;
8. Esta empresa e seus sócios-diretores não constam em listas oficiais por infringir as regulamentações pertinentes a valores sócios-ambientais, bem como não contrata pessoas físicas ou jurídicas, dentro de sua cadeia produtiva, que constem de tais listas;
9. Está plenamente ciente do teor e da extensão deste documento e que detém plenos poderes e informações para firmá-lo.

Declaramos ainda, ter ciência que “a falsidade de declaração, resultará na inabilitação desta empresa e caracterizará o crime de que trata o Art. 299 do Código Penal, sem prejuízo do enquadramento em outras figuras penais e das sanções administrativas previstas na Lei nº 8.666/93 e alterações posteriores, bem como demais normas pertinentes à espécie”.

São José de Ribamar/MA, 24 de outubro de 2022.

*Ivanilza Aparecida Sousa Martins*  
RR Assessoria e Empreendimentos Ltda-ME.

Ivanilza Aparecida Sousa Martins  
Administradora

RG nº 0320251620063-SESP/MA  
CPF nº 019.071.083-78

*Ricardo Manoel de Freitas Figueiredo*  
RR ASSESSORIA E EMPREENDIMENTOS LTDA  
Ricardo Manoel de Freitas Figueiredo  
Resp Técnico - CREA nº 1105341216  
Engº Civil

RR ASSESSORIA E EMPREENDIMENTOS LTDA

CNPJ: 37.382.431/0001-70 Insc. Estadual: 12647357-9 Insc. Municipal: 3005623  
Rua F, Qd. 18, nº 09, Jardim Turu - CEP: 65.110-000 - São José de Ribamar - MA  
e-mail: rlassessoria1006@gmail.com

*8 2101*



ASSESSORIA E EMPREENDIMENTOS

Processo nº 0131082022  
Fls nº 620  
Visto

## DECLARAÇÃO INFORMANDO O CNAE DE MAIOR RECEITA

IMO. SR.

PRESIDENTE E DEMAIS MEMBROS DA COMISSÃO DE LICITAÇÃO

PREFEITURA MUNICIPAL DE ESPERANTINÓPOLIS/MA

REF.: TOMADA DE PREÇOS Nº 016/2022

PROCESSO ADMINISTRATIVO Nº 0131082022/2022

DATA DA REALIZAÇÃO DO CERTAME: 26 DE OUTUBRO DE 2022

OBJETO: CONTRATAÇÃO DE EMPRESA ESPECIALIZADA EM SERVIÇOS DE ENGENHARIA PARA CONSTRUÇÃO DO CAMPO DE FUTEBOL, NO MUNICÍPIO DE ESPERANTINÓPOLIS/MA.

Senhor Presidente,

**RR ASSESSORIA E EMPREENDIMENTOS LTDA**, inscrita no CNPJ sob o nº 37.382.431/0001-70, com sede à Rua F, Quadra 18, nº 09, Jardim Turu, São José de Ribamar/MA, CEP.: 65.110-000, em cumprimento ao exigido na Tomada de Preços nº 016/2022, declara, sob as penas da Lei, que O CNAE de atividade que representa a maior receita da empresa é o seguinte:

**43.11-1.-01 – CONSTRUÇÃO DE RODOVIAS E FERROVIAS**

São José de Ribamar/MA, 24 de outubro de 2022.

*Ivanilza Aparecida Sousa Martins*  
RR Assessoria e Empreendimentos Ltda-ME.

Ivanilza Aparecida Sousa Martins  
Administradora

RG nº 0320251620063-SESP/MA

CPF nº 019.071.083-78

RR ASSESSORIA E EMPREENDIMENTOS LTDA

CNPJ: 37.382.431/0001-70 Insc. Estadual: 12647357-9 Insc. Municipal: 3005623

Rua F, Qd. 18, nº 09, Jardim Turu - CEP: 65.110-000 - São José de Ribamar - MA

e-mail: rrasessoria1006@gmail.com

8 21/11



ASSESSORIA E EMPREENDIMENTOS

Processo nº 031082022  
Fls nº 621  
Visto e

**DECLARAÇÃO DE INEXISTÊNCIA DE FATOS SUPERVENIENTES IMPEDITIVOS DE HABILITAÇÃO**

**HMO. SR.  
PRESIDENTE E DEMAIS MEMBROS DA COMISSÃO DE LICITAÇÃO  
PREFEITURA MUNICIPAL DE ESPERANTINÓPOLIS/MA  
REF.: TOMADA DE PREÇOS Nº 016/2022  
PROCESSO ADMINISTRATIVO Nº 0131082022/2022  
DATA DA REALIZAÇÃO DO CERTAME: 26 DE OUTUBRO DE 2022  
OBJETO: CONTRATAÇÃO DE EMPRESA ESPECIALIZADA EM SERVIÇOS DE ENGENHARIA  
PARA CONSTRUÇÃO DO CAMPO DE FUTEBOL, NO MUNICÍPIO DE ESPERANTINÓPOLIS/MA.**

Prezados senhores,

A empresa **RR ASSESSORIA E EMPREENDIMENTOS LTDA-ME**, inscrita no CNPJ sob o nº 37.382.431/0001-70, sediada na Rua f, Quadra 18, nº 09, Jardim Turu, São José de Ribamar/MA, CEP 65.110-000, por intermédio de sua representante legal Sra. Ivanilza Aparecida Sousa Martins, R.G. nº 032025162006-3 SESP/MA, CPF nº 019.071.083-78, declara sob as penas da lei, nos termos do § 2º, do art. 32, da Lei nº 8.666/93 que até esta data, não ocorreu nenhum fato superveniente que seja impeditivo de sua habilitação na licitação acima identificada.

Declaramos ainda, ter ciências que a falsidade de declaração, resultará na inabilitação desta empresa e caracterizará o crime de que trata o art. 299 do Código Penal, sem prejuízo do enquadramento em outras figuras penais e das sanções administrativas prevista na Lei nº 8.666/93 e alterações posteriores, bem como demais normas pertinentes à espécie.

São José de Ribamar/MA, 24 de outubro de 2022.

*Ivanilza Aparecida Sousa Martins*  
RR Assessoria e Empreendimentos Ltda-ME  
Ivanilza Aparecida Sousa Martins  
Administradora  
RG nº 032025162006-3-SESP/MA  
CPF nº 019.071.083-78

8 2121



Processo nº 013108203  
Fls nº 622  
Visto e

Ministério da Economia  
Secretaria Especial de Desburocratização, Gestão e Governo Digital  
Secretaria de Gestão

Sistema de Cadastramento Unificado de Fornecedores - SICAF

**Certificado de Registro Cadastral - CRC**

(Emissão conforme art. 17 da Instrução Normativa nº 03, de 26 abril de 2018)

CNPJ: 37.382.431/0001-70  
Razão Social: RR ASSESSORIA E EMPREENDIMENTOS LTDA

Atividade Econômica Principal:

8211-3/00 - SERVIÇOS COMBINADOS DE ESCRITÓRIO E APOIO ADMINISTRATIVO

Endereço:

RUA F, 09 - QUADRA18 - JARDIM TURU - São José de Ribamar / Maranhão

Observações:

A veracidade das informações poderá ser verificada no endereço [www.comprasgovernamentais.gov.br](http://www.comprasgovernamentais.gov.br).  
Este certificado não substitui os documentos enumerados nos artigos 28 a 31 da Lei nº 8.666, de 1993.

Emitido em: 21/10/2022 16:20

1 de 1

8 2131





Ministério da Economia  
Secretaria Especial de Desburocratização, Gestão e Governo Digital  
Secretaria de Gestão

Sistema de Cadastramento Unificado de Fornecedores - SICAF

**Declaração**

Declaramos para os fins previstos na Lei nº 8.666, de 1993, conforme documentação registrada no SICAF, que a situação do fornecedor no momento é a seguinte:

**Dados do Fornecedor**

CNPJ: 37.382.431/0001-70 DUNS®: 92\*\*\*\*\*42  
Razão Social: RR ASSESSORIA E EMPREENDIMENTOS LTDA  
Nome Fantasia: RR ASSESSORIA E EMPREENDIMENTOS  
Situação do Fornecedor: Credenciado Data de Vencimento do Cadastro: 12/01/2023  
Natureza Jurídica: SOCIEDADE EMPRESÁRIA LIMITADA  
MEI: Não  
Porte da Empresa: Micro Empresa

**Ocorrências e Impedimentos**

Ocorrência: Nada Consta  
Impedimento de Licitar: Nada Consta

**Níveis cadastrados:**

**I - Credenciamento**

**II - Habilitação Jurídica**

**III - Regularidade Fiscal e Trabalhista Federal**

Receita Federal e PGFN	Validade:	04/01/2023
FGTS	Validade:	10/11/2022
Trabalhista ( <a href="http://www.tst.jus.br/certidao">http://www.tst.jus.br/certidao</a> )	Validade:	19/04/2023

**IV - Regularidade Fiscal Estadual/Distrital e Municipal**

Receita Estadual/Distrital	Validade:	04/11/2022
Receita Municipal	Validade:	01/01/2023

**V - Qualificação Técnica**

**VI - Qualificação Econômico-Financeira**

Validade: 30/04/2023

Esta declaração é uma simples consulta e não tem efeito legal

Emitido em: 21/10/2022 16:14

CPF: 019.071.083-78 Nome: IVANILZA APARECIDA SOUSA MARTINS

Ass: \_\_\_\_\_

*J* 21/12



Processo nº 013108002  
Fls nº 624  
Visto se

Ministério da Economia  
Secretaria Especial de Desburocratização, Gestão e Governo Digital  
Secretaria de Gestão

Sistema de Cadastramento Unificado de Fornecedores - SICAF

**Relatório de Ocorrências Ativas Impeditivas de Licitar**

**Dados do Fornecedor**

CNPJ: 37.382.431/0001-70 DUNS®: 92\*\*\*\*\*42  
Razão Social: RR ASSESSORIA E EMPREENDIMENTOS LTDA  
Nome Fantasia: RR ASSESSORIA E EMPREENDIMENTOS  
Situação do Fornecedor: Credenciado

Nenhum registro de Ocorrência Ativa encontrado para o fornecedor

g ↘ 2151

h  
p  
f



Processo nº 013108803  
Fls nº 625  
Visto e

Ministério da Economia  
Secretaria Especial de Desburocratização, Gestão e Governo Digital  
Secretaria de Gestão

Sistema de Cadastramento Unificado de Fornecedores - SICAF

**Relatório de Ocorrências Ativas**

**Dados do Fornecedor**

CNPJ: 37.382.431/0001-70 DUNS®: 92\*\*\*\*\*42  
Razão Social: RR ASSESSORIA E EMPREENDIMENTOS LTDA  
Nome Fantasia: RR ASSESSORIA E EMPREENDIMENTOS  
Situação do Fornecedor: Credenciado

Nenhum registro de Ocorrência Ativa encontrado para o fornecedor

le

P

Ⓟ

2161



Processo nº 013/2022  
Fls nº 626  
Visto

Ministério da Economia  
Secretaria Especial de Desburocratização, Gestão e Governo Digital  
Secretaria de Gestão

Sistema de Cadastramento Unificado de Fornecedores - SICAF

Relatório de Credenciamento

**Dados do Fornecedor**

CNPJ: 37.382.431/0001-70 DUNS®: 92\*\*\*\*\*42  
Razão Social: RR ASSESSORIA E EMPREENDIMENTOS LTDA  
Nome Fantasia: RR ASSESSORIA E EMPREENDIMENTOS  
Situação do Fornecedor: Credenciado Data de Vencimento do Cadastro: 12/01/2023

**Dados do Nível**

Situação do Nível: Cadastrado

**Dados do Fornecedor**

Porte da Empresa: Micro Empresa  
Natureza Jurídica: SOCIEDADE EMPRESÁRIA LIMITADA MEI: Não  
Capital Social: R\$ 130.000,00 Data de Abertura da Empresa: 10/06/2020  
CNAE Primário: 8211-3/00 - SERVIÇOS COMBINADOS DE ESCRITÓRIO E APOIO ADMINISTRATIVO

CNAE Secundário 1: 4120-4/00 - CONSTRUÇÃO DE EDIFÍCIOS  
CNAE Secundário 2: 4211-1/01 - CONSTRUÇÃO DE RODOVIAS E FERROVIAS  
CNAE Secundário 3: 4212-0/00 - CONSTRUÇÃO DE OBRAS-DE-ARTE ESPECIAIS  
CNAE Secundário 4: 4213-8/00 - OBRAS DE URBANIZAÇÃO - RUAS, PRAÇAS E CALÇADAS  
CNAE Secundário 5: 4222-7/01 - CONSTRUÇÃO DE REDES DE ABASTECIMENTO DE ÁGUA,  
CNAE Secundário 6: 4299-5/01 - CONSTRUÇÃO DE INSTALAÇÕES ESPORTIVAS E  
CNAE Secundário 7: 4313-4/00 - OBRAS DE TERRAPLENAGEM  
CNAE Secundário 8: 4399-1/05 - PERFURAÇÃO E CONSTRUÇÃO DE POÇOS DE ÁGUA  
CNAE Secundário 9: 4639-7/01 - COMÉRCIO ATACADISTA DE PRODUTOS ALIMENTÍCIOS EM  
CNAE Secundário 10: 4639-7/02 - COMÉRCIO ATACADISTA DE PRODUTOS ALIMENTÍCIOS EM  
CNAE Secundário 11: 4712-1/00 - COMÉRCIO VAREJISTA DE MERCADORIAS EM GERAL, COM  
CNAE Secundário 12: 4729-6/99 - COMÉRCIO VAREJISTA DE PRODUTOS ALIMENTÍCIOS EM  
CNAE Secundário 13: 4755-5/02 - COMERCIO VAREJISTA DE ARTIGOS DE ARMARINHO  
CNAE Secundário 14: 4756-3/00 - COMÉRCIO VAREJISTA ESPECIALIZADO DE INSTRUMENTOS  
CNAE Secundário 15: 4761-0/03 - COMÉRCIO VAREJISTA DE ARTIGOS DE PAPELARIA  
CNAE Secundário 16: 4763-6/01 - COMÉRCIO VAREJISTA DE BRINQUEDOS E ARTIGOS  
CNAE Secundário 17: 4763-6/02 - COMÉRCIO VAREJISTA DE ARTIGOS ESPORTIVOS  
CNAE Secundário 18: 4772-5/00 - COMÉRCIO VAREJISTA DE COSMÉTICOS, PRODUTOS DE  
CNAE Secundário 19: 4781-4/00 - COMÉRCIO VAREJISTA DE ARTIGOS DO VESTUÁRIO E  
CNAE Secundário 20: 4789-0/05 - COMÉRCIO VAREJISTA DE PRODUTOS SANEANTES  
CNAE Secundário 21: 4789-0/99 - COMÉRCIO VAREJISTA DE OUTROS PRODUTOS NÃO

Emitido em: 21/10/2022 16:21

CPF: 019.071.083-78 Nome: IVANILZA APARECIDA SOUSA MARTINS

1 de 3

8 } 27/1

## Relatório de Credenciamento

Processo nº 01318/2023  
Fls nº 627  
Visto le

CNAE Secundário 22: 4923-0/02 - SERVIÇO DE TRANSPORTE DE PASSAGEIROS - LOCAÇÃO DE  
CNAE Secundário 23: 7020-4/00 - ATIVIDADES DE CONSULTORIA EM GESTÃO EMPRESARIAL,  
CNAE Secundário 24: 7711-0/00 - LOCAÇÃO DE AUTOMÓVEIS SEM CONDUTOR  
CNAE Secundário 25: 7732-2/01 - ALUGUEL DE MÁQUINAS E EQUIPAMENTOS PARA  
CNAE Secundário 26: 8219-9/99 - PREPARAÇÃO DE DOCUMENTOS E SERVIÇOS

### Dados para Contato

CEP: 65.110-000  
Endereço: RUA F, 09 - QUADRA18 - JARDIM TURU  
Município / UF: São José de Ribamar / Maranhão  
Telefone: (98) 87878791  
E-mail: RRASSESSORIA1006@GMAIL.COM

### Dados do Responsável Legal

CPF: 019.071.083-78  
Nome: IVANILZA APARECIDA SOUSA MARTINS

### Dados do Responsável pelo Cadastro

CPF: 019.071.083-78  
Nome: IVANILZA APARECIDA SOUSA MARTINS  
E-mail: rrassessoria1006@gmail.com

## Sócios / Administradores

### Dados do Sócio/Administrador 1

CPF: 019.071.083-78 Participação Societária: 100,00%  
Nome: IVANILZA APARECIDA SOUSA MARTINS  
Número do Documento: 0320251620063 Órgão Expedidor: SSP  
Data de Expedição: 11/07/2016  
Estado Civil: Solteiro(a)  
E-mail: rrassessoria1006@gmail.com

### Linhas Fornecimento

#### Materiais

7310 - EQUIPAMENTOS PARA COZINHAR, ASSAR E SERVIR ALIMENTOS  
7510 - ARTIGOS PARA ESCRITÓRIO  
7710 - INSTRUMENTOS MUSICAIS  
7720 - PEÇAS E ACESSÓRIOS DE INSTRUMENTOS MUSICAIS  
7820 - JOGOS, BRINQUEDOS E ARTIGOS CORRELATOS COM RODAS  
8415 - VESTUÁRIO PARA FINS ESPECIAIS  
8450 - VESTUÁRIO INFANTO-JUVENIL E COMPLEMENTOS  
8530 - ARTIGOS PARA HIGIENE PESSOAL

Emitido em: 21/10/2022 16:21

CPF: 019.071.083-78 Nome: IVANILZA APARECIDA SOUSA MARTINS

2 de 3

g  
2181

le

g

# Relatório de Credenciamento

Processo nº 013108202  
Fls nº 628  
Visto x

## Materiais

8540 - ARTIGOS DE PAPEL PARA HIGIENE

8710 - FORRAGENS E ALIMENTOS

## Serviços

1350 - Obras Civas de Parques e Praças

1376 - Obras Civas Execução de Desmatamento

1384 - Obras Civas de Terraplenagem

1392 - Obras Civas de Pavimentação de Concreto

1406 - Obras Civas de Pavimentação Asfáltica

1414 - Obras Civas de Pavimentação Poliedrica

1422 - Obras Civas de Pavimentação de Paralelepípedo

1589 - Instalações Prediais de Comunicação (Obras Civas)

1600 - Obras Civas - Impermeabilização / Cristalização / Revestimento / Tratamento Especial

1619 - Obras Civas de Edificação Prediais

1635 - Obras Civas - Demolições

1686 - Obras Civas de Muros de Arrimo

1783 - Obras Civas de Rodovias / Estacionamento

1791 - Obras Civas de Ferrovias, Pátios e Terminais

1821 - Obras Civas de Barragens de Concreto (Estrutural, Gravidadee Concreto Rolado)

1872 - Obras Civas de Saneamento - Captação, Adução e Distribuição de Água e Esgoto Sanitário

1880 - Obras Civas de Saneamento - Tratamento de Água, Esgoto Sani-tário e Despejo Industrial

1899 - Obras Civas de Saneamento - Sistema de Drenagem Pluvial e Industrial

1902 - Obras Civas - Perfuração de Poços

1953 - Obras Civas de Jardins e Áreas Gramadas

4014 - Locação de Veículos - Leves / Pesados

4545 - Obras Civas de Edificações Residenciais e Comerciais

5380 - Prestação de Serviços de Apoio Administrativo

5622 - Obras Civas Públicas ( Construção )

13455 - Obras Civas - Pequenas Obras / Pintura em Geral

17140 - Obras Civas - Concretagem

19224 - Construção / Manutenção / Reforma - Telhado

25089 - Locação de Veículos - Leves / Pesados / Com Motorista

g  
1512



Processo nº 01/3108/2022  
Fls nº 629  
Visto e

Ministério da Economia  
Secretaria Especial de Desburocratização, Gestão e Governo Digital  
Secretaria de Gestão

Sistema de Cadastramento Unificado de Fornecedores - SICAF

Relatório Nível III - Regularidade Fiscal e Trabalhista Federal

**Dados do Fornecedor**

CNPJ: 37.382.431/0001-70 DUNS®: 92\*\*\*\*\*42  
Razão Social: RR ASSESSORIA E EMPREENDIMENTOS LTDA  
Nome Fantasia: RR ASSESSORIA E EMPREENDIMENTOS  
Situação do Fornecedor: Credenciado Data de Vencimento do Cadastro: 12/01/2023

**Dados do Nível**

Situação do Nível: Cadastrado

**Comprovante de Regularidade da Receita Federal e PGFN**

Tipo de Comprovante: Certidão Data de Validade: 04/01/2023  
Código de Controle: 8BAE91DB2DBD006C

**Comprovante de Regularidade do FGTS**

Tipo de Comprovante: Certidão Data de Validade: 10/11/2022  
Código de Controle: 2022101203590000384370

**Comprovante de Regularidade do TST**

Tipo de Comprovante: Certidão Data de Validade: 19/04/2023  
Código de Controle: 357935162022

*Handwritten signature and initials*



Processo nº 013108202  
Fls nº 630  
Visto 0

Ministério da Economia  
Secretaria Especial de Desburocratização, Gestão e Governo Digital  
Secretaria de Gestão

Sistema de Cadastramento Unificado de Fornecedores - SICAF

Relatório Nível IV - Regularidade Fiscal Estadual/Distrital e Municipal

**Dados do Fornecedor**

CNPJ: 37.382.431/0001-70 DUNS®: 92\*\*\*\*\*42  
Razão Social: RR ASSESSORIA E EMPREENDIMENTOS LTDA  
Nome Fantasia: RR ASSESSORIA E EMPREENDIMENTOS  
Situação do Fornecedor: Credenciado

**Dados do Nível**

Situação do Nível: Cadastrado

**Inscrição Estadual e Municipal**

Inscrição Estadual: 119917/22  
Inscrição Municipal: 0009825

**Comprovante de Regularidade Estadual/Distrital**

Tipo de Comprovante: Certidão Data de Validade: 04/11/2022  
Código de Controle: 119917/22 048601/22

**Comprovante de Regularidade Municipal**

Tipo de Comprovante: Certidão Data de Validade: 01/01/2023  
Código de Controle: 0009825

h

h

h  
h  
211





Ministério da Economia  
Secretaria Especial de Desburocratização, Gestão e Governo Digital  
Secretaria de Gestão

Sistema de Cadastramento Unificado de Fornecedores - SICAF

**Relatório Nível V - Qualificação Técnica**

**Dados do Fornecedor**

CNPJ: 37.382.431/0001-70 DUNS®: 92\*\*\*\*\*42  
Razão Social: RR ASSESSORIA E EMPREENDIMENTOS LTDA  
Nome Fantasia: RR ASSESSORIA E EMPREENDIMENTOS  
Situação do Fornecedor: Credenciado

**Dados do Nível**

Situação do Nível: Cadastrado

**Entidades de Classe**

Entidade e UF	Nº Registro	Data de Validade
CREA MA FÍSICO PROFISSIONAL	1105341216	31/03/2023
CREA MA JURIDICO	0005436583	06/02/2023

**Certificação Técnica**

Certificadora	Nº Certificado	Data de Validade
ATESTADO PROFISSIONAL	819361/2019	-
ATESTADO OPERACIONAL E PROFISSIONAL REFORMA E AMPLIAÇÃO	858173/2021	-
PREFEITURA DE PIO XII - MA ATESTADO TECNICO OPERACIONAL	858173/2021	-

*J*  
*2221*



Processo nº 013108202  
Fls nº 632  
Visto    

Ministério da Economia  
Secretaria Especial de Desburocratização, Gestão e Governo Digital  
Secretaria de Gestão

Sistema de Cadastramento Unificado de Fornecedores - SICAF

**Relatório Nível VI - Qualificação Econômico-Financeira**

**Dados do Fornecedor**

CNPJ: 37.382.431/0001-70 DUNS®: 92\*\*\*\*\*42  
Razão Social: RR ASSESSORIA E EMPREENDIMENTOS LTDA  
Nome Fantasia: RR ASSESSORIA E EMPREENDIMENTOS  
Situação do Fornecedor: Credenciado

**Dados do Nível**

Situação do Nível: Cadastrado

**Dados do Balanço Anual - 12/2021**

**Exercício Financeiro:**

Período: 01/2021 a 12/2021 Validade: 04/2023

**Certidão de Falência / Recuperação**

Data de Validade: 29/11/2022  
Código de Controle: 1862022

2221



Processo nº DB108202  
Fls nº 633  
Visto 0

Ministério da Economia  
Secretaria Especial de Desburocratização, Gestão e Governo Digital  
Secretaria de Gestão

Sistema de Cadastramento Unificado de Fornecedores - SICAF

**Relatório de Fornecedores do Responsável pelo Cadastro**

**Dados do Responsável pelo Cadastro**

CPF: 019.071.083-78  
Nome: IVANILZA APARECIDA SOUSA MARTINS  
E-mail: rrassessoria1006@gmail.com

Existe 1 fornecedor sob sua responsabilidade;

**Fornecedores nacionais sob responsabilidade (Total: 1)**

CPF/CNPJ	Nome/Razão Social	Situação
37.382.431/0001-70	RR ASSESSORIA E EMPREENDIMENTOS LTDA	Credenciado



Ministry of Education and Science  
Department of Higher Education  
University of ...

...  
...

...  
...  
...  
...

...

...

...