



ESTADO DO MARANHÃO  
MUNICÍPIO DE ESPERANTINÓPOLIS  
COMISSÃO PERMANENTE DE LICITAÇÃO  
CNPJ: 06.376.669/0001-69



Processo nº 20200202  
Fis nº 159  
Visto \_\_\_\_\_

## **JUNTADA DE DOCUMENTOS PARA CREDENCIAMENTO**

**Junto aos autos do processo licitatório nº 017/2022, na modalidade TOMADA DE PREÇOS, os documentos de CREDENCIAMENTO apresentados para o presente certame.**

**Esperantinópolis - MA, em 27 de outubro de 2022.**

**IONETE ABREU DOS SANTOS  
PRESIDENTE DA CPL**



ESTADO DO MARANHÃO  
MUNICÍPIO DE ESPERANTINÓPOLIS  
COMISSÃO PERMANENTE DE LICITAÇÃO  
CNPJ: 06.376.669/0001-69



Fis nº 02020092022  
Visto \_\_\_\_\_

**Processo Administrativo nº 2020092022**  
**Modalidade: TOMADA DE PREÇOS nº 017/2022**  
**Tipo: Menor Preço Global**

**Objeto: contratação de empresa especializada em serviços de engenharia para reforma e ampliação da Creche Municipal José Bonifácio no Município de Esperantinópolis-MA.**

**Documentos de Credenciamento da Empresa:**

**UCHOA ENGENHARIA LTDA**  
**CNPJ: 10.811.637/0001-11**

## CREDENCIAMENTO

**TOMADA DE PREÇOS Nº 017/2022 PROCESSO ADMINISTRATIVO Nº 2020092022**

**UCHÔA ENGENHARIA LTDA, INSCRITA NO CNPJ Nº 10.811.637/0001-11  
LOCALIZADA NA RUA SÃO FRANCISCO Nº 112- CENTRO,  
CEP: 657.20000 IGARAPÉ GRANDE- MA**

# UCHÔA

## ENGENHARIA

CONCRETIZANDO SONHOS

99 98407.7832 | construtora.uchoa

**UCHOA ENGENHARIA LTDA- CNPJ: 10.811.637/0001-11**

RUA SÃO FRANCISCO Nº 112- CENTRO | CEP: 657.20-000 | IGARAPÉ GRANDE-MA  
TELEFONE: (99) 98435-2711 | ((99) 98407-7832- EMAIL: uchoa.galvao.construtora@gmail.com



Processo nº 202200020  
Fls nº 594  
Visto e

Ministério da Economia  
Secretaria Especial de Desburocratização, Gestão e Governo Digital  
Secretaria de Gestão

Sistema de Cadastramento Unificado de Fornecedores - SICAF

**Certificado de Registro Cadastral - CRC**

(Emissão conforme art. 17 da Instrução Normativa nº 03, de 26 abril de 2018)

CNPJ: 10.811.637/0001-11  
Razão Social: UCHOA ENGENHARIA LTDA

Atividade Econômica Principal:

4120-4/00 - CONSTRUÇÃO DE EDIFÍCIOS

Endereço:

RUA SAO FRANCISCO, 112 - CENTRO - Igarapé Grande / Maranhão

Observações:

A veracidade das informações poderá ser verificada no endereço [www.comprasgovernamentais.gov.br](http://www.comprasgovernamentais.gov.br).  
Este certificado não substitui os documentos enumerados nos artigos 28 a 31 da Lei nº 8.666, de 1993.

Emitido em: 23/10/2022 20:35

1 de 1

TOMADA DE PREÇOS Nº 017/2022 PROCESSO ADMINISTRATIVO Nº 2020092022  
PREFEITURA MUNICIPAL DE ESPERANTINOPOLIS- MA

CARTA CREDENCIAL

ILMO. SR.  
PRESIDENTE E DEMAIS MEMBROS DA CPL /  
PREFEITURA MUNICIPAL DE ESPERANTINOPOLIS- MA

TOMADA DE PREÇOS Nº 017/2022 PROCESSO ADMINISTRATIVO Nº 2020092022

PREZADOS SENHORES,

A EMPRESA **UCHÔA ENGENHARIA LTDA**, INSCRITA NO CNPJ Nº 10.811.637/0001-11 LOCALIZADA NA RUA SÃO FRANCISCO Nº 112- CENTRO, CEP: 657.20-000 IGARAPÉ GRANDE- MA, POR INTERMÉDIO DE SEU REPRESENTANTE LEGAL SRA **THAYLA CRISTINA GOMES DA ROCHA UCHOA GALVÃO**, PORTADORA DO RG Nº 038210912009-0-SSP/MA E INSCRITA NO CPF Nº 604.745.393-77, CASADA, BRASILEIRA, ENGENHEIRA CIVIL, RESIDE NA RUA 21 DE ABRIL, CENTRO, IGARAPÉ GRANDE- MA, PELO PRESENTE INSTRUMENTO DE MANDATO, NOMEIA E CONSTITUI, SEU(S) PROCURADOR(ES) O SENHOR(ES) **LUIS AUGUSTO MACEDO BÁTISTA, brasileiro, casado, ENGENHEIRO CIVIL, residente e domiciliado na rua SÃO FRANCISCO, Centro, Igarapé Grande – MA, CPF 041.038.043-19, RG 044861182012-9 SSP-MA**, PARA REPRESENTÁ-LA PERANTE O TOMADA DE PREÇOS Nº 017/2022 PROCESSO ADMINISTRATIVO Nº 2020092022. EM REFERÊNCIA, OUTORGANDO PÓDERES PARA RUBRICAR AS PROPOSTAS COMERCIAIS, EMITIR E ASSINAR DECLARAÇÕES, RECEBER INTIMAÇÃO/CONVOCAÇÃO, ASSINAR A DOCUMENTAÇÃO, APRESENTAR RECLAMAÇÕES, INTERPOSIÇÃO DE RECURSOS E RENUNCIAR A SUA INTERPOSIÇÃO, IMPUGNAÇÕES, RENUNCIAR A PRAZOS RECURSAIS E ASSINAR ATAS, PERANTE A COMISSÃO PERMANENTE DE LICITAÇÕES, EM QUALQUER FASE DO PROCESSO LICITATÓRIO E PRATICAR TODOS OS DEMAIS ATOS PERTINENTES AO CERTAME EM NOME DA REPRESENTADA.

ATENCIOSAMENTE,

IGARAPÉ GRANDE - MA, 20 DE OUTUBRO DE 2022

*Thayla e L. Augusto*

**UCHÔA ENGENHARIA LTDA**  
CNPJ Nº 10.811.637/0001-11  
THAYLA CRISTINA GOMES DA ROCHA UCHOA GALVÃO  
CREA-MA 1118296079  
ENGENHEIRA CIVIL  
RG Nº 038210912009-0-SSP/MA  
CPF Nº 604.745.393-77  
PROPRIETÁRIA

CONCRETIZANDO SONHOS

ANEXO III

DECLARAÇÃO DE CUMPRIMENTO AO DISPOSTO NO INCISO XXXIII DO ART. 7º DA CF

99 98407.7832 | construtora.uchoa

**UCHOA ENGENHARIA LTDA- CNPJ: 10.811.637/0001-11**  
RUA SÃO FRANCISCO Nº 112- CENTRO | CEP: 657.20-000 | IGARAPÉ GRANDE-MA  
TELEFONE: (99) 98435-2711 | (99) 98407-7832- EMAIL: uchoa.galvao.construtora@gmail.com

**Gabriella Dias Caminha de Andrade**  
Tabelião e Registradora  
Av. João Carneiro nº 79 - Centro - 65720-000 - Igarapé Grande / MA - 99 3647-1136  
@99.984.8893 - 99.9842.5092 | [tblib@tblib.com.br](mailto:tblib@tblib.com.br) | [gabrielad@tblib.com.br](mailto:gabrielad@tblib.com.br)

**RECONHECIMENTO 013642**  
Reconheço a assinatura por SEMELHANÇA de **THAYLA CRISTINA GOMES DA ROCHA UCHOA GALVÃO**  
Igarapé Grande, 21 de outubro de 2022. Poder Judiciário - TJMA. Consulte a validade deste selo em <https://selo.tjma.jus.br>

**GIULIA ALMEIDA DE ALENCAR PAULINO** - Escrevente Autorizada  
Total R\$ 6,69 Emol R\$ 5,14 FERC. R\$ 0,16 FADEP. R\$ 0,20 FEMP. R\$ 0,20  
Selo: **GIULIA ALMEIDA DE ALENCAR PAULINO**  
Escrevente Autorizada  
Serventia Extrajudicial de  
Igarapé Grande / MA

Processo nº 202005202  
Fls nº 586  
Visto e

República Federativa do Brasil  
Serviço Público Federal  
Conselho Federal de Engenharia e Agronomia  
Conselho Regional de Engenharia e Agronomia  
Carteira de Identidade Profissional

**CREA-PI**  
Registro Crea Nº  
37833

Nome  
LUIS AUGUSTO MACEDO BATISTA

Data do Registro no Crea-PI  
08/10/2020

Título Profissional  
ENGENHEIRO CIVIL

Registro Nacional  
1919653899  
Data de Emissão  
07/02/2022

Presidente do Cofrea  
Presidente do Crea-PI

Valer como Documento de Identidade em todo o território nacional e tem Fé Pública, conforme o § 2º do art. 56 da Lei nº 5194 de 24/12/66 e Lei nº 6206 de 07/05/75.

República Federativa do Brasil  
Serviço Público Federal  
Conselho Federal de Engenharia e Agronomia  
Conselho Regional de Engenharia e Agronomia  
Carteira de Identidade Profissional

Crea de Registro  
**CREA-PI**

Nome  
LUIS AUGUSTO MACEDO BATISTA

Filiação  
KATIA REGIA MACEDO BATISTA  
JOÃO LUIS FERREIRA BATISTA

Nascimento  
16/02/1998

CPF  
041.038.043-19

Doc. de Identidade  
044861182012-9 SSP-MA

Nacionalidade  
BRASILEIRA

Naturalidade  
IGARAPÉ GRANDE MA

Tipo Sang.  
Título de Eleitor  
073408551171

PIS/PASEP

Assinatura do Profissional

**CARTÓRIO DIAS CAMINHA**  
Gabriella Dias Caminha de Andrade  
Tabelião e Registradora  
Av. João Carvalho nº 79 - Centro - 65720-000 - Igarapé Grande / MA - ☎ 99 3647-1136  
☎ 99 98148-8833 - 99 98424-6602 - ✉ cartorio.diascaminha@yahoo.com

----- AUTENTICAÇÃO 004893 -----

Autentico a presente cópia reprográfica, por ser uma reprodução fiel do documento original e com a qual conferi e dou fé. Igarapé Grande/MA, 21 de outubro de 2022. Poder Judiciário - TJMA. Consulte a validade deste selo em <https://selo.tjma.jus.br>.

ANA DEYSE FONSECA DA SILVA NASCIMENTO - Escrevente Substituta  
Cód. Ato: 13.18. Total R\$ 5,69 / Empl. R\$ 5,14 FERC R\$ 0,16 FADEP R\$ 0,20  
Selo: AUTENT031070R10TIQ3G8ZNECL37

Ana Deyse Fonseca da Silva Nascimento  
Escrevente Autorizada  
Serventia Extrajudicial de  
Igarapé Grande / MA



**Carteira de Registro Profissional**  
**DIAS CAMINHA**  
 Av. João Cavallini nº 79 - Centro - CEP: 55700-000 - Igarapé Grande / MA - Fone: (99) 3647-1136  
 @99.98148.8833 - 99.98242.6602 - 99.98242.6602 - 99.98242.6602 - 99.98242.6602

*Gabriella Das Caminha de Andrade*

Autentico a presente copia reprográfica por ser uma reprodução fiel do documento original e com a qual conferi e dou fé. Igarapé Grande/MA, 21 de outubro de 2022. Poder Judiciário - T.J.MA. Consulte a validade deste site em: <https://sido.sp.gov.br/>



ANIA DEYSE FONSECA DA SILVA NASCIMENTO Escrevente Substituta  
 Cod. Ato: 13.18 Total R\$ 5.69,00 / R\$ 5,14 / FERC R\$ 0,15 FADERP R\$ 0,20  
 FEMP R\$ 0,20  
 Site: AUTENTICA31070ZVCSM

**Ana Deyse Fonseca da Silva Nascimento**  
**Escrevente Autorizada**  
**Serventia Extrajudicial de**  
**Igarapé Grande / MA**

REPUBLICA FEDERAL DO BRASIL

ESTADO DO MARANHÃO  
 SECRETARIA DE ESTADO DA SEGURANÇA PÚBLICA  
 DELEGACIA GERAL DE POLÍCIA CIVIL  
 INSTITUTO DE IDENTIFICAÇÃO

NOME **THAYLA CRISTINA GOMES DA ROCHA UCHOA GALVAO**

FILIAÇÃO  
 PAULO ALMEIDA UCHOA E RAIMUNDA GOMES DA ROCHA

DATA NASCIMENTO 31/10/1993  
 NATURALIDADE AMARANTE DO MARANHÃO - MA  
 OBSERVAÇÃO

ORÇAO EXPEDIDOR SSP/MA  
 FATOR RH A+

*Diogo Antônio Gonçalves de Sousa Dias*

ASSINATURA DO TITULAR

CARTEIRA DE IDENTIDADE

LEI Nº 7.116, DE 29 DE AGOSTO DE 1983

CPF 60474539377 DNI 038210912009-0 P-018 VIA-02  
 REGISTRO GERAL 038210912009-0 DATA DE EXPEDIÇÃO 02/10/2020  
 REGISTRO CIVIL CASAMI N 0011030 FLS 107 LIV 00041 ESPERANTINOPOLIS MA 20FC

T. ELEITOR / ZONA SEC CT98 / SERIE / UF 0659520811120670004  
 NIS / RIS / P/SEF IDENTIDADE PROFISSIONAL 16632912817 1118296079 / CREA-MA  
 CENT. MILITAR

CNH 704805094758942

MA811933067

VALIDA EM TODO O TERRITÓRIO NACIONAL

FAZEM PARTE DA VIGILÂNCIA

*[Handwritten signatures and initials]*

## DECLARAÇÃO DE LOCALIZAÇÃO E FUNCIONAMENTO COM FOTOS (GEORREFERENCIADAS)

Declaro, sob as penalidades da Lei, que a empresa **UCHOÁ ENGENHARIA** inscrita no CNPJ sob o nº 10.811.637/0001-11, está localizada e em pleno funcionamento no endereço abaixo, sendo o local adequado e compatível para o cumprimento do objeto, conforme fotos em anexo do prédio e suas instalações. Declaro ainda que a empresa dispõe de escritório dotado de instalações, recursos humanos e mobiliários pertinentes às suas atividades.

LOCALIZAÇÃO DA EMPRESA:

ENDEREÇO: RUA SÃO FRANCISCO Nº 112- CENTRO

CIDADE/ESTADO: IGARAPÉ GRANDE- MA

CEP: 657.20-000

TELEFONE: (99) 984077832

PONTOS DE REFERÊNCIA:

DA DIREITA: DEPOSITO DA RN DISTRIBUIDORA

DA ESQUERDA: INÊS GOMES

FRENTE: PARQUE DE VAQUEJADA EXPEDITO GALVÃO

*Thayla Cristina Gomes da Rocha Uchoa Galvão*

**UCHOÁ ENGENHARIA**

CNPJ nº 10.811.637/0001-11

THAYLA CRISTINA GOMES DA ROCHA UCHOA  
GALVÃO

RG nº 038210912009-0-SSP/MA

CPF nº 604.745.393-77

PROPRIETÁRIA

UCHOÁ  
ENGENHARIA  
CONCRETIZANDO SONHOS





**FOTO GEORREFERENCIADA**



**RELATORIO FOTOGRAFICO**

99 98407.7832 | construtora.uchoa

**UCHOA ENGENHARIA LTDA- CNPJ: 10.811.637/0001-11**  
RUA SÃO FRANCISCO Nº 112- CENTRO | CEP: 657.20-000 | IGARAPÉ GRANDE-MA  
TELEFONE: (99) 98435-2711 | (99) 98407-7832- EMAIL: uchoa.galvao.construtora@gmail.com

**FACHADA, ESCRITÓRIO/RECEPÇÃO,  
ALMOXARIFADO/DEPÓSITO E DEMAIS INSTALAÇÕES.**



ENGENHARIA  
CONCRETIZANDO SONHOS

99 98407.7832 | construtora.uchoa

**UCHOÁ ENGENHARIA LTDA- CNPJ: 10.811.637/0001-11**

RUA SÃO FRANCISCO Nº 112- CENTRO| CEP: 657.20-000| IGARAPÉ GRANDE-MA  
TELEFONE: (99) 98435-2711| ((99) 98407-7832- EMAIL: uchoa.galvao.construtora@gmail.com

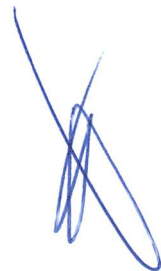

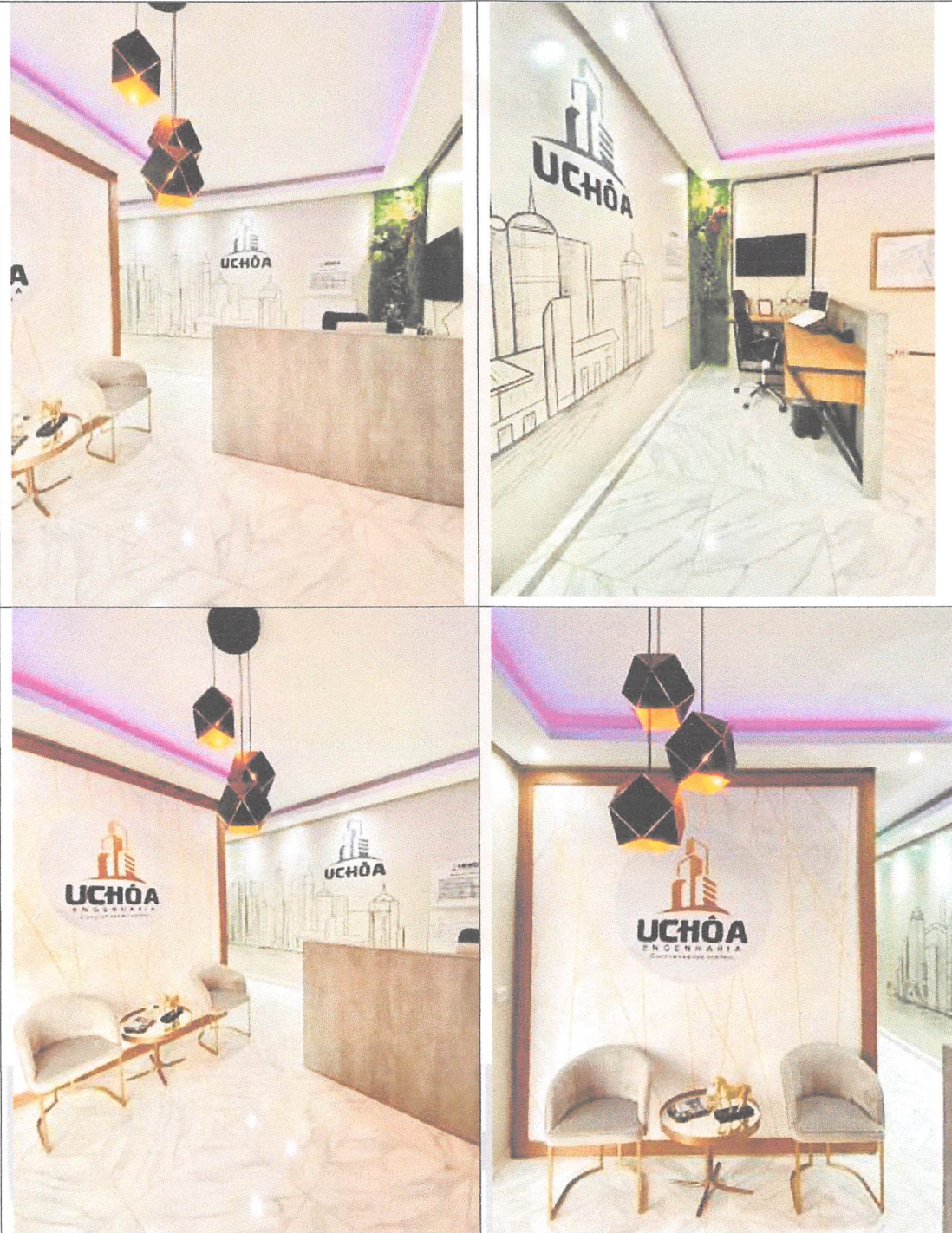

ENGENHARIA  
CONCRETIZANDO SONHOS

99 98407.7832 | construtora.uchoa

**UCHOÁ ENGENHARIA LTDA- CNPJ: 10.811.637/0001-11**  
RUA SÃO FRANCISCO Nº 112- CENTRO | CEP: 657.20-000 | IGARAPÉ GRANDE-MA  
TELEFONE: (99) 98435-2711 | (99) 98407-7832- EMAIL: uchoa.galvao.construtora@gmail.com

*[Handwritten signatures and initials in blue ink]*



ENGENHARIA  
CONCRETIZANDO SONHOS

99 98407.7832 | construtora.uchoa

UCHOA ENGENHARIA LTDA - CNPJ: 10.811.637/0001-11

RUA SÃO FRANCISCO Nº 112 - CENTRO | CEP: 657.20-000 | IGARAPÉ GRANDE-MA  
TELEFONE: (99) 98435-2711 | ((99) 98407-7832 - EMAIL: uchoa.galvao.construtora@gmail.com

*[Handwritten signatures and initials in blue ink]*



UCHOA  
ENGENHARIA  
CONCRETIZANDO SONHOS

*[Handwritten blue ink signatures and marks]*

TELEFONE: (99) 98435-2711 | (99) 98407-7832 - EMAIL: uchoa.galvao.construtora@gmail.com

RUA SÃO FRANCISCO Nº 112 - CENTRO | CEP: 657.20-000 | IGARAPÉ GRANDE-MA

UCHOA ENGENHARIA LTDA - CNPJ: 10.811.637/0001-11

99 98407.7832 | construtora.uchoa

CONCRETO

ENGENHARIA

UCHOA

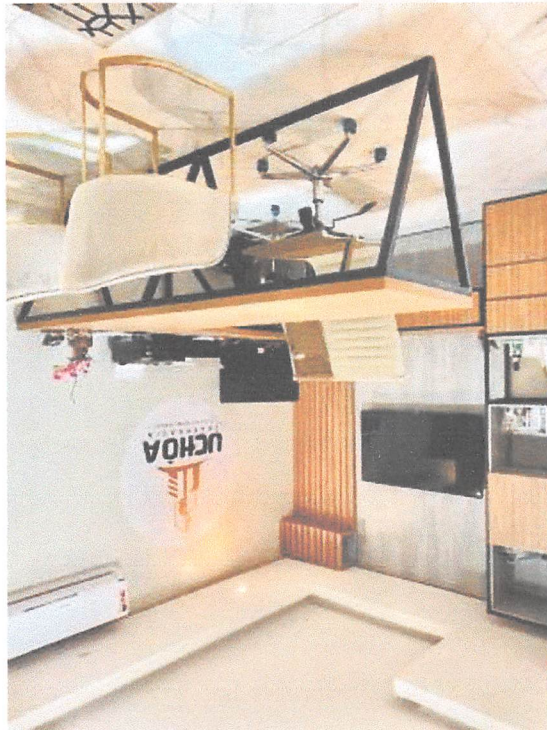
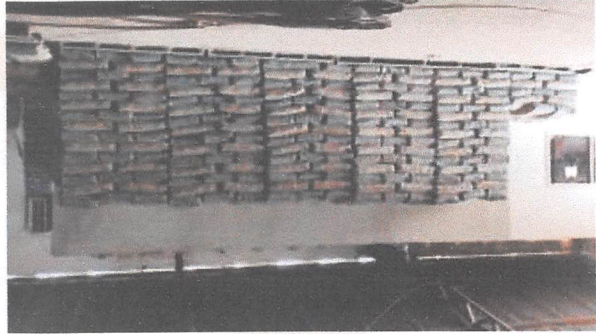
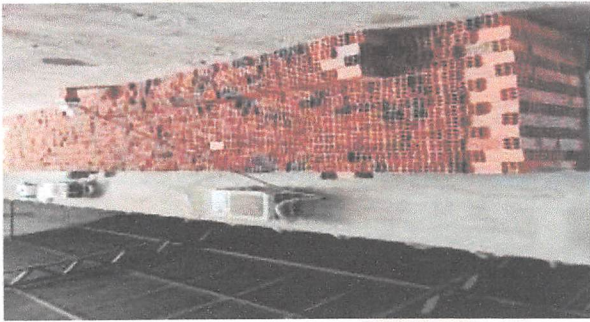

Processo nº 20230303  
Fis nº 604  
Visto

*[Handwritten signature]*

*[Handwritten signature]*

*[Handwritten signature]*

*[Handwritten signature]*

*[Handwritten mark]*

*[Handwritten mark]*

**ALTERAÇÃO E CONSOLIDAÇÃO DO ATO CONSTITUTIVO DA EMPRESA**  
**INDIVIDUAL DE RESPONSABILIDADE LIMITADA**  
**CONSTRUTORA UCHÔA EIRELI**

**CLOVES DA ROCHA UCHÔA**, brasileiro, natural de Esperantinópolis – MA, solteiro, nascido em 16/11/1996, Empresário, nº do CPF: 607.877.453-08 RG 0419191620115 SSP - MA, domicílio e residência na Avenida Getúlio Vargas, nº 1032 Bairro: Centro Esperantinópolis – MA, CEP: 65.750-000.

O titular da Empresa **CONSTRUTORA UCHÔA EIRELI**, com sede no endereço Rua São Francisco, nº 112, Centro, Igarapé Grande - MA, CEP: 65720-000, com contrato social devidamente registrado na Junta Comercial do Estado do Maranhão – JUCEMA, sob o nº 21600123445, inscrita no CNPJ sob o nº 10.811.637/0001-11, resolve na melhor forma de direito e regidas pelas seguintes cláusulas e condições, que mutuamente outorga e aceita alterar e consolidar se ato, tal como segue:

**CLÁUSULA PRIMEIRA:** O titular **CLOVES DA ROCHA UCHÔA**, cede e transfere a titularidade e o capital da empresa no valor de 800.000,00 (oitocentos mil reais), já integralizado em moeda corrente do país, conforme ato constitutivo para a titular ora admitida **THAYLA CRISTINA GOMES DA ROCHA UCHOA GALVAO**, Brasileira, Casada(A), nascida em 31/10/1993, Empresária, nº do CPF: 604.745.393-77 e RG nº 0382109120090 expedida por SSP/MA, residência e domiciliada na Rua 21 de Abril, N°12, Bairro, Centro, Igarapé grande -MA CEP: 65.720-000, dando plena, geral, rasa e irrevogável quitação, nada mais tendo a reclamar da empresa, passando a titular ingressante a assumir neste ato o ativo e passivo da empresa.

**CLÁUSULA SEGUNDA:** O (s) Administrador (es) declara(m), sob as penas da lei, de que não está (ão) impedidos de exercer a administração da sociedade, por lei especial, ou em virtude de condenação criminal, ou por se encontrar (em) sob os efeitos dela, a pena que vede, ainda que temporariamente, o acesso a cargos públicos; ou por crime falimentar, de prevaricação, peita ou suborno, concussão, peculato, ou contra a economia popular, contra o sistema financeiro nacional, contra normas de defesa da concorrência, contra as relações de consumo, fé pública, ou a propriedade.

**CLÁUSULA TERCEIRA:** Declara a titular desta EIRELI, para os devidos fins e efeitos de direito, que o mesmo não participa de nenhuma outra empresa desta natureza jurídica.

**CONSOLIDA-SE O ATO CONSTITUTIVO MEDIANTE AS SEGUINTE CLÁUSULAS**

**THAYLA CRISTINA GOMES DA ROCHA UCHOA GALVAO**, Brasileira, Casada (A), nascida em 31/10/1993, Empresária, nº do CPF: 604.745.393-77 e RG nº 0382109120090 expedida por SSP/MA, residência e domiciliada na Rua 21 de Abril, N°12, Bairro, Centro, Igarapé grande -MA CEP: 65.720-000.

**CLÁUSULA PRIMEIRA:** A empresa tem como nome empresarial **CONSTRUTORA UCHÔA EIRELI**, com sede no endereço Rua São Francisco, nº 112, Centro, Igarapé Grande - MA, CEP: 65720-000.

**ALTERAÇÃO E CONSOLIDAÇÃO DO ATO CONSTITUTIVO DA  
EMPRESA INDIVIDUAL DE RESPONSABILIDADE LIMITADA  
CONSTRUTORA UCHÔA EIRELI**

**CLÁUSULA SEGUNDA:** A empresa tem como objetivo de atividade social:

4120-4/00 - construção de edifícios 4399-1/01 - administração de obras 2330-3/02 - fabricação de artefatos de cimento para uso na construção 4213-8/00 - obras de urbanização - ruas, praças e calçadas 3811-4/00 - coleta de resíduos não-perigosos 4211-1/01 - construção de rodovias e ferrovias 4211-1/02 - pintura para sinalização em pistas rodoviárias e aeroportos 4212-0/00 - construção de obras-de-arte especiais 4221-9/02 - construção de estacoes e redes de distribuição de energia elétrica 4221-9/05 - manutenção de estacoes e redes de telecomunicações 4222-7/01 - construção de redes de abastecimento de água, coleta de esgoto e construções correlatas, exceto obras de irrigação 4222-7/02 - obras de irrigação 4292-8/01 - montagem de estruturas metálicas 4299-5/01 - construção de instalações esportivas e recreativas 4311-8/01 - demolição de edifícios e outras estruturas 4311-8/02 - preparação de canteiro e limpeza de terreno 4313-4/00 - obras de terraplenagem 4321-5/00 - instalação e manutenção elétrica 4322-3/01 - instalações hidráulicas, sanitárias e de gás 4329-1/01 - instalação de painéis publicitários 4329-1/04 - montagem e instalação de sistemas e equipamentos de iluminação e sinalização em vias públicas, portos e aeroportos 4330-4/01 - impermeabilização em obras de engenharia civil 4330-4/02 - instalação de portas, janelas, tetos, divisórias e armários embutidos de qualquer material 4330-4/03 - obras de acabamento em gesso e estuque 4330-4/04 - serviços de pintura de edifícios em geral 4330-4/05 - aplicação de revestimentos e de resinas em interiores e exteriores 4330-4/99 - outras obras de acabamento da construção 4391-6/00 - obras de fundações 4399-1/02 - montagem e desmontagem de andaimes e outras estruturas temporárias 4399-1/05 - perfuração e construção de poços de água 4924-8/00 - transporte escolar 4930-2/01 - transporte rodoviário de carga, exceto produtos perigosos e mudanças, municipal 7112-0/00 - serviços de engenharia 7711-0/00 - locação de automóveis sem condutor 7719-5/99 - locação de outros meios de transporte não especificados anteriormente, sem condutor (caminhões, reboques, semirreboques e similares) 7731-4/00 - aluguel de máquinas e equipamentos agrícolas sem operador 7732-2/01 - aluguel de máquinas e equipamentos para construção sem operador, exceto andaimes 8129-0/00 - atividades de limpeza não especificadas anteriormente (limpeza de ruas, caixa de água e caixa de gorduras) 8130-3/00 - atividades paisagísticas 9102-3/02 - restauração e conservação de lugares e prédios históricos 8599-6/04 - treinamento em desenvolvimento profissional e gerencial 7020-4/00 - atividades de consultoria em gestão empresarial, exceto consultoria técnica específica.

**CLÁUSULA TERCEIRA:** O prazo de duração da empresa é indeterminado.

**CLÁUSULA QUARTA:** O capital da empresa é de R\$ 800.000,00 (oitocentos mil reais), totalmente integralizado em moeda corrente do País.

**CLÁUSULA QUINTA:** A empresa iniciou suas atividades em 27/03/2009, e seu prazo de duração é indeterminado.

**CLÁUSULA SEXTA:** O exercício social coincidirá com o ano civil. Ao término de cada exercício, a administradora prestará contas justificadas de sua administração, procedendo à elaboração das demonstrações financeiras, cabendo ao titular, os lucros ou perdas apuradas.



**ALTERAÇÃO E CONSOLIDAÇÃO DO ATO CONSTITUTIVO DA  
EMPRESA INDIVIDUAL DE RESPONSABILIDADE LIMITADA  
CONSTRUTORA UCHÔA EIRELI**

**CLÁUSULA SÉTIMA:** Declara a titular desta EIRELI, para os devidos fins e efeitos de direito, que o mesmo não participa de nenhuma outra empresa desta natureza jurídica.

**CLÁUSULA OITAVA:** A empresa é administrada pela titular THAYLA CRISTINA GOMES DA ROCHA UCHÔA GALVÃO, a quem caberá dentre outras atribuições, a representação ativa e passiva, judicial e extrajudicial desta EIRELI, sendo a responsabilidade do titular limitada ao capital integralizado.

**CLÁUSULA NONA:** A administradora declara, sob as penas da lei, que não está impedido de exercer a administração da empresa, por lei especial, ou em virtude de condenação criminal, ou por se encontrar sob os efeitos dela, a pena que vede, ainda que temporariamente, o acesso a cargos públicos; ou por crime falimentar, de prevaricação, peita ou suborno, concussão, peculato, ou contra a economia popular, contra o sistema financeiro nacional, contra normas de defesa da concorrência, contra as relações de consumo, fé pública, ou a propriedade. (Art. 1.011, § 1º do CC). Inserir cláusulas facultativas desejadas.

**CLÁUSULA DÉCIMA:** Fica eleito o foro de **Igarapé Grande – MA** para o exercício e o cumprimento dos direitos e obrigações resultantes deste contrato.

Igarapé Grande - MA, 07 de Dezembro de 2020.

Thayla Cristina Gomes da Rocha Uchôa Galvão

Cloves da Rocha Uchôa





## ASSINATURA ELETRÔNICA

Certificamos que o ato da empresa CONSTRUTORA UCHÔA EIRELI consta assinado digitalmente por:

IDENTIFICAÇÃO DO(S) ASSINANTE(S)	
CPF	Nome
60474539377	THAYLA CRISTINA GOMES DA ROCHA UCHOA GALVAO
60787745308	CLOVES DA ROCHA UCHOA

**JUCEMA**

CERTIFICO O REGISTRO EM 08/12/2020 12:02 SOB Nº 20201157462.  
PROTOCOLO: 201157462 DE 07/12/2020.  
CÓDIGO DE VERIFICAÇÃO: 12006085318. CNPJ DA SEDE: 10811637000111.  
NIRE: 21600123445. COM EFEITOS DO REGISTRO EM: 07/12/2020.  
CONSTRUTORA UCHÔA EIRELI

LÍLIAN THERESA RODRIGUES MENDONÇA  
SECRETÁRIA-GERAL  
[www.empresafacil.ma.gov.br](http://www.empresafacil.ma.gov.br)

**ALTERAÇÃO POR TRANSFORMAÇÃO DE EIRELI EM SOCIEDADE LTDA  
UNIPESSOAL UCHOA ENGENHARIA LTDA**

**THAYLA CRISTINA GOMES DA ROCHA UCHOA GALVAO**, Brasileira, Casada(A), nascida em 31/10/1993, Empresária, nº do CPF: 604.745.393-77 e RG nº 0382109120090 expedida por SSP/MA, residência e domiciliada na Rua 21 de Abril, Nº12, Bairro, Centro, Igarapé grande -MA CEP: 65.720-000;

A titular da Empresa **CONSTRUTORA UCHÔA EIRELI**, com sede no endereço Rua São Francisco, nº 112, Centro, Igarapé Grande - MA, CEP: 65720-000, com contrato social devidamente registrado na Junta Comercial do Estado do Maranhão – JUCEMA, sob o nº o CNPJ sob o nº 10.811.637/0001-11, resolve na melhor forma de direito e regidas pelas seguintes cláusulas e condições, que mutuamente outorga e aceita alterar e transformar seu ato, tal como segue:

**CLÁUSULA PRIMEIRA:** A sociedade unipessoal girará sob o nome empresarial UCHOA ENGENHARIA LTDA.

**CLÁUSULA SEGUNDA:** Fica alterado o objeto de atividade social da empresa para:

4120-4/00 - construção de edifícios 4399-1/01 - administração de obras 2330-3/02 - fabricação de artefatos de cimento para uso na construção 4213-8/00 - obras de urbanização - ruas, praças e calçadas 3811-4/00 - coleta de resíduos não-perigosos 4211-1/01 - construção de rodovias e ferrovias 4211-1/02 - pintura para sinalização em pistas rodoviárias e aeroportos 4212-0/00 - construção de obras-de-arte especiais 4221-9/02 - construção de estacoes e redes de distribuição de energia elétrica 4221-9/05 - manutenção de estacoes e redes de telecomunicações 4222-7/01 - construção de redes de abastecimento de agua, coleta de esgoto e construções correlatas, exceto obras de irrigação 4222-7/02 - obras de irrigação 4292-8/01 - montagem de estruturas metálicas 4299-5/01 - construção de instalações esportivas e recreativas 4311-8/01 - demolição de edifícios e outras estruturas 4311-8/02 - preparação de canteiro e limpeza de terreno 4313-4/00 - obras de terraplenagem 4321-5/00 - instalação e manutenção elétrica 4322-3/01 - instalações hidráulicas, sanitárias e de gás 4329-1/01 - instalação de painéis publicitários 4329-1/04 - montagem e instalação de sistemas e equipamentos de iluminação e sinalização em vias publicas, portos e aeroportos 4330-4/01 - impermeabilização em obras de engenharia civil 4330-4/02 - instalação de portas, janelas, tetos, divisórias e armários embutidos de qualquer material 4330-4/03 - obras de acabamento em gesso e estuque 4330-4/04 - serviços de pintura de edifícios em geral 4330-4/05 - aplicação de revestimentos e de resinas em interiores e exteriores 4330-4/99 - outras obras de acabamento da construção 4391-6/00 - obras de fundações 4399-1/02 - montagem e desmontagem de andaimes e outras estruturas temporárias 4399-1/05 - perfuração e construção de poços de agua 4924-8/00 - transporte escolar 4930-2/01 - transporte rodoviário de carga, exceto produtos perigosos e mudanças, municipal 7112-0/00 - serviços de engenharia 7711-0/00 - locação de automóveis sem condutor 7719-5/99 - locação de outros meios de transporte não especificados anteriormente, sem condutor (caminhões, reboques, semir reboques e similares) 7731-4/00 - aluguel de maquinas e equipamentos agrícolas sem operador 7732-2/01 - aluguel de maquinas e equipamentos para construção sem operador, exceto andaimes 8129-0/00 - atividades de limpeza não especificadas anteriormente (limpeza de ruas, caixa de agua e caixa de gorduras) 8130-3/00 - atividades paisagísticas 9102-3/02 - restauração e conservação de lugares e prédios históricos 8599-6/04 - treinamento em desenvolvimento profissional e gerencial 7020-4/00 - atividades de consultoria em gestão empresarial, exceto

**ALTERAÇÃO POR TRANSFORMAÇÃO DE EIRELI EM SOCIEDADE LTDA**  
**UNIPESSOAL UCHOA ENGENHARIA LTDA**

consultoria técnica especifica. 4742-3/00 - comercio varejista de material elétrico 4679-6/99 - comercio atacadista de materiais de construção em geral 4673-7/00 - comercio atacadista de material elétrico 4744-0/99 - comercio varejista de materiais de construção em geral

**CLÁUSULA TERCEIRA-** O capital da empresa que era de R\$800.000,00 (oitocentos mil reais) em razão da alteração, passa a ser de R\$ 1.500.000,00 (um milhão e quinhentos mil reais) divididos em quotas no valor de R\$ 1,00 (um real) cada uma, livres e desembaraçadas de qualquer ônus, perfazendo o valor total de R\$ 1.500.000,00 (um milhão e quinhentos mil reais) cujo o aumento é integralizado neste ato em moeda corrente do país, passando a constituir o capital da empresa.

**Passando-se a ler:**

SOCIO	QUOTAS	VALOR R\$
THAYLA CRISTINA GOMES DA ROCHA UCHOA GALVAO	1.500.000	R\$ 1.500.000,00
TOTAL	1.500.000	R\$ 1.500.000,00

*Têm entre si justa e contratada a constituição de uma sociedade limitada, nos termos da Lei nº 10.406/2002, mediante as condições e cláusulas seguintes:*

**CLÁUSULA PRIMEIRA:** A sociedade unipessoal tem como nome UCHOA ENGENHARIA LTDA, com sede na Rua São Francisco, nº 112, Centro, Igarapé Grande - MA, CEP: 65720-000.

**CLÁUSULA SEGUNDA:** A sociedade tem como objetivo de atividade social:

4120-4/00 - construção de edifícios 4399-1/01 - administração de obras 2330-3/02 - fabricação de artefatos de cimento para uso na construção 4213-8/00 - obras de urbanização - ruas, praças e calçadas 3811-4/00 - coleta de resíduos não-perigosos 4211-1/01 - construção de rodovias e ferrovias 4211-1/02 - pintura para sinalização em pistas rodoviárias e aeroportos 4212-0/00 - construção de obras-de-arte especiais 4221-9/02 - construção de estacoes e redes de distribuição de energia elétrica 4221-9/05 - manutenção de estacoes e redes de telecomunicações 4222-7/01 - construção de redes de abastecimento de agua, coleta de esgoto e construções correlatas, exceto obras de irrigação 4222-7/02 - obras de irrigação 4292-8/01 - montagem de estruturas metálicas 4299-5/01 - construção de instalações esportivas e recreativas 4311-8/01 - demolição de edifícios e outras estruturas 4311-8/02 - preparação de canteiro e limpeza de terreno 4313-4/00 - obras de terraplenagem 4321-5/00 - instalação e manutenção elétrica 4322-3/01 - instalações hidráulicas, sanitárias e de gás 4329-1/01 - instalação de painéis publicitários 4329-1/04 - montagem e instalação de sistemas e equipamentos de iluminação e sinalização em vias publicas, portos e aeroportos 4330-4/01 - impermeabilização em obras de engenharia civil 4330-4/02 - instalação de portas, janelas, tetos, divisórias e armários embutidos de qualquer material 4330-4/03 - obras de acabamento em gesso e estuque 4330-4/04 - serviços de pintura de edifícios em geral

**ALTERAÇÃO POR TRANSFORMAÇÃO DE EIRELI EM SOCIEDADE LTDA  
UNIPESSOAL UCHOA ENGENHARIA LTDA**

4330-4/05 - aplicação de revestimentos e de resinas em interiores e exteriores 4330-4/99 - outras obras de acabamento da construção 4391-6/00 - obras de fundações 4399-1/02 - montagem e desmontagem de andaimes e outras estruturas temporárias 4399-1/05 - perfuração e construção de poços de água 4924-8/00 - transporte escolar 4930-2/01 - transporte rodoviário de carga, exceto produtos perigosos e mudanças, municipal 7112-0/00 - serviços de engenharia 7711-0/00 - locação de automóveis sem condutor 7719-5/99 - locação de outros meios de transporte não especificados anteriormente, sem condutor (caminhões, reboques, semir reboques e similares) 7731-4/00 - aluguel de maquinas e equipamentos agrícolas sem operador 7732-2/01 - aluguel de maquinas e equipamentos para construção sem operador, exceto andaimes 8129-0/00 - atividades de limpeza não especificadas anteriormente (limpeza de ruas, caixa de água e caixa de gorduras) 8130-3/00 - atividades paisagísticas 9102-3/02 - restauração e conservação de lugares e prédios históricos 8599-6/04 - treinamento em desenvolvimento profissional e gerencial 7020-4/00 - atividades de consultoria em gestão empresarial, exceto consultoria técnica específica. 4742-3/00 - comercio varejista de material elétrico 4679-6/99 - comercio atacadista de materiais de construção em geral 4673-7/00 - comercio atacadista de material elétrico 4744-0/99 - comercio varejista de materiais de construção em geral

**CLÁUSULA TERCEIRA:** O capital social é no valor de R\$ 1.500.000,00 (um milhão e quinhentos mil reais) divididos em 1.500.000,00 (um milhão e quinhentas mil) quotas de R\$ 1,00 (um real) cada uma já integralizadas.

**CLÁUSULA QUARTA:** Declaro para os devidos fins e sob as penas da Lei, o Reenquadramento da empresa como EMPRESA DE PEQUENO PORTE, onde a receita bruta anual da empresa não excederá ao limite fixado no inciso II do art. 3º da Lei Complementar nº 123 de 14 de dezembro de 2006, e que não se enquadra em qualquer das hipóteses de exclusão relacionadas no § 4º do art. 3º da mencionada lei. Em atendimento ao disposto na Lei Complementar nº 123/2006.

**CLÁUSULA QUINTA:** A sociedade iniciou suas atividades 27/03/2009, e seu prazo de duração é indeterminado.

**CLÁUSULA SEXTA:** As quotas são indivisíveis e não poderão ser cedidas ou transferidas a terceiros sem o consentimento do sócio, a quem fica assegurado, em igualdade de condições e preço, direito de preferência para a sua aquisição se postas à venda, formalizando, se realizada a cessão delas, a alteração contratual pertinente.

**CLÁUSULA SÉTIMA:** A responsabilidade do sócio é restrita ao valor de suas quotas, mas todos respondem solidariamente pela integralização do capital social.

**CLÁUSULA OITAVA:** A administração da sociedade caberá a sócia, THAYLA CRISTINA GOMES DA ROCHA UCHOA GALVAO com os poderes e atribuições de administrador, autorizado o uso do nome empresarial, vedado, no entanto, em atividades estranhas ao interesse social ou assumir obrigações seja em favor de qualquer dos quotistas ou de terceiros, bem como onerar ou alienar bens imóveis da sociedade, sem autorização do outro sócio.

**ALTERAÇÃO POR TRANSFORMAÇÃO DE EIRELI EM SOCIEDADE LTDA**  
**UNIPESSOAL UCHOA ENGENHARIA LTDA**

**CLÁUSULA NONA:** Ao término de cada exercício social, em 31 de dezembro, o administrador prestará contas justificadas de sua administração, procedendo à elaboração do inventário, do balanço patrimonial e do balanço de resultado econômico, cabendo aos sócios, na proporção de suas quotas, os lucros ou perdas apuradas.

**CLÁUSULA DÉCIMA:** Nos quatro meses seguintes ao término do exercício social, o sócio deliberará sobre as contas e designarão administrador (es) quando for o caso.

**CLÁUSULA DÉCIMA PRIMEIRA:** A sociedade poderá a qualquer tempo, abrir ou fechar filial ou outra dependência, mediante alteração contratual assinada por todos os sócios.

**CLÁUSULA DÉCIMA SEGUNDA:** O sócio poderá, de comum acordo, fixar uma retirada mensal, a título de "pro labore", observadas as disposições regulamentares pertinentes.

**CLÁUSULA DÉCIMA TERCEIRA:** Falecendo ou interditado qualquer sócio, a sociedade continuará suas atividades com os herdeiros, sucessores e o incapaz. Não sendo possível ou inexistindo interesse destes ou do(s) sócio(s) remanescente(s), o valor de seus haveres será apurado e liquidado com base na situação patrimonial da sociedade, à data da resolução, verificada em balanço especialmente levantado.

**PARÁGRAFO ÚNICO:** O mesmo procedimento será adotado em outros casos em que a sociedade se resolva em relação a seu sócio

**CLÁUSULA DÉCIMA QUARTA:** O (s) Administrador (es) declara(m), sob as penas da lei, de que não está (ão) impedidos de exercer a administração da sociedade, por lei especial, ou em virtude de condenação criminal, ou por se encontrar (em) sob os efeitos dela, a pena que vede, ainda que temporariamente, o acesso a cargos públicos; ou por crime falimentar, de prevaricação, peita ou suborno, concussão, peculato, ou contra a economia popular, contra o sistema financeiro nacional, contra normas de defesa da concorrência, contra as relações de consumo, fé pública, ou a propriedade.

**CLÁUSULA DÉCIMA QUINTA:** Fica eleito o foro de **Igarapé Grande - MA**, para o exercício e o cumprimento dos direitos e obrigações resultantes deste contrato

E por estarem assim justos e contratados lavram o presente instrumento em via única devidamente assinada pelos sócios.

Igarapé Grande - MA, 03 de fevereiro de 2022.

Thayla Cristina Gomes da Rocha Uchôa Galvão

Sócia Administradora





## ASSINATURA ELETRÔNICA

Certificamos que o ato da empresa UCHOA ENGENHARIA LTDA consta assinado digitalmente por:

IDENTIFICAÇÃO DO(S) ASSINANTE(S)	
CPF/CNPJ	Nome
60474539377	THAYLA CRISTINA GOMES DA ROCHA UCHOA GALVAO

**JUCEMA**

CERTIFICO O REGISTRO EM 03/02/2022 15:37 SOB Nº 21201206185.  
PROTOCOLO: 220076804 DE 03/02/2022.  
CÓDIGO DE VERIFICAÇÃO: 12201433466. CNPJ DA SEDE: 10811637000111.  
NIRE: 21201206185. COM EFEITOS DO REGISTRO EM: 03/02/2022.  
UCHOA ENGENHARIA LTDA

RICARDO DINIZ DIAS  
VICE-PRESIDENTE  
[www.empresafacil.ma.gov.br](http://www.empresafacil.ma.gov.br)

ANEXO VI

DECLARAÇÃO DE ELABORAÇÃO INDEPENDENTE DE PROPOSTA

ILMO. SR.  
PRESIDENTE E DEMAIS MEMBROS DA CPL /  
PREFEITURA MUNICIPAL DE ESPERANTINOPOLIS- MA

TOMADA DE PREÇOS Nº 017/2022 PROCESSO ADMINISTRATIVO Nº 2020092022

Eu **THAYLA CRISTINA GOMES DA ROCHA UCHOA GALVÃO**, PORTADORA DO RG Nº 038210912009-0-SSP/MA E INSCRITA NO CPF Nº 604.745.393-77, CASADA, BRASILEIRA, ENGENHEIRA CIVIL, RESIDE NA RUA 21 DE ABRIL, CENTRO, IGARAPÉ GRANDE- MA, como representante devidamente constituído de **UCHÔA ENGENHARIA LTDA**, INSCRITA NO CNPJ Nº 10.811.637/0001-11 LOCALIZADA NA RUA SÃO FRANCISCO Nº 112- CENTRO, CEP: 657.20-000 IGARAPÉ GRANDE- MA, doravante denominado (Licitante), para fins do disposto no Edital da presente Licitação, declara, sob as penas da lei, em especial o art. 299 do Código Penal Brasileiro, que:

(a) a proposta apresentada para participar da presente Licitação foi elaborada de maneira independente (pelo Licitante), e o conteúdo da proposta não foi, no todo ou em parte, direta ou indiretamente, informado, discutido ou recebido de qualquer outro participante potencial ou de fato da presente Licitação, por qualquer meio ou por qualquer pessoa;

(b) a intenção de apresentar a proposta elaborada para participar da presente Licitação não foi informada, discutida ou recebida de qualquer outro participante potencial ou de fato da presente Licitação, por qualquer meio ou por qualquer pessoa;

(c) que não tentou, por qualquer meio ou por qualquer pessoa, influir na decisão de qualquer outro participante potencial ou de fato da presente Licitação quanto a participar ou não da referida licitação;

(d) que o conteúdo da proposta apresentada para participar da presente Licitação não será, no todo ou em parte, direta ou indiretamente, comunicado ou discutido com qualquer outro participante potencial ou de fato da presente Licitação antes da adjudicação do objeto da referida licitação;

(e) que o conteúdo da proposta apresentada para participar da presente Licitação não foi, no todo ou em parte, direta ou indiretamente, informado, discutido ou recebido de qualquer

integrante do órgão licitante antes da abertura oficial das propostas; e

(f) que está plenamente ciente do teor e da extensão desta declaração e que detém plenos poderes e informações para firmá-la.

IGARAPÉ GRANDE - MA, 20 DE OUTUBRO DE 2022

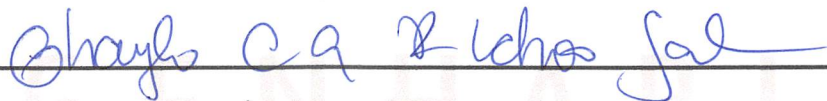

**UCHÔA ENGENHARIA LTDA**

CNPJ Nº 10.811.637/0001-11

THAYLA CRISTINA GOMES DA ROCHA UCHOA GALVÃO

CREA-MA 1118296079

ENGENHEIRA CIVIL

RG Nº 038210912009-0-SSP/MA

CPF Nº 604.745.393-77

PROPRIETÁRIA

☎ 99 98407.7832 | 📧 construtora.uchoa

**UCHOA ENGENHARIA LTDA- CNPJ: 10.811.637/0001-11**

RUA SÃO FRANCISCO Nº 112- CENTRO | CEP: 657.20-000 | IGARAPÉ GRANDE-MA

TELEFONE: (99) 98435-2711 | (99) 98407-7832- EMAIL: uchoa.galvao.construtora@gmail.com





ANEXO VIII

DECLARAÇÃO DE PARTICIPAÇÃO

ILMO. SR.  
PRESIDENTE E DEMAIS MEMBROS DA CPL /  
PREFEITURA MUNICIPAL DE ESPERANTINÓPOLIS- MA

TOMADA DE PREÇOS Nº 017/2022 PROCESSO ADMINISTRATIVO Nº 2020092022

A Empresa **UCHÔA ENGENHARIA LTDA**, INSCRITA NO CNPJ Nº 10.811.637/0001-11 LOCALIZADA NA RUA SÃO FRANCISCO Nº 112- CENTRO, CEP: 657.20-000 IGARAPÉ GRANDE- MA, por intermédio de seu representante legal que esta subscreve o THAYLA CRISTINA GOMES DA ROCHA UCHOA GALVÃO, PORTADORA DO RG Nº 038210912009-0-SSP/MA E INSCRITA NO CPF Nº 604.745.393-77, CASADA, BRASILEIRA, ENGENHEIRA CIVIL, RESIDE NA RUA 21 DE ABRIL, CENTRO, IGARAPÉ GRANDE- MA, **DECLARA** sob as penas da Lei, assumindo as consequências civis, penais e administrativas sobre eventual falsidade do que for relatado, especialmente para a TOMADA DE PREÇOS Nº 017/2022 PROCESSO ADMINISTRATIVO Nº 2020092022.

1. **DECLARO** Que não possui em seu quadro funcional servidor público da ativa ou dirigente de órgão ou entidade contratante ou responsável pela licitação;

2. **DECLARO** Que os sócios da empresa acima identificada, não são pessoas ligadas a integrantes do Poder Municipal (Prefeito, Vice-Prefeito, Vereadores ou Servidores Municipais) por laço de matrimônio ou parentesco afim ou consanguíneo até o 3º grau civil, que configure NEPOTISMO contrariando a Súmula Vinculante nº 13 do STF – Supremo Tribunal Federal.

3. **DECLARO** que a empresa não foi declarada INIDÔNEA para licitar ou contratar com a Administração Pública, nos termos do inciso IV, do artigo 87 da Lei Federal nº 8.666/1993 e alterações posteriores, bem como que comunicará quaisquer fatos ou eventos superveniente à entrega dos documentos de habilitação que venha alterar a atual situação quanto a capacidade jurídica, técnica, regularidade fiscal e idoneidade econômico-financeiro.

4. **DECLARO** que esta empresa [incluindo empresário(s), sócio(s), dirigente(s), responsável(eis) técnico(s), e/ou qualquer outro(s) responsável(eis), independente da denominação] não estão respondendo processo judicialmente com sentença definitiva, em quaisquer esferas governamentais, relativamente a fraudes em licitações, danos ao erário público e/ou formação de quadrilha.

5. **DECLARO** que o(s) proprietário(s) e/ou sócio(s) exerçam mandato eletivo capaz de ensejar os impedimentos previstos nos artigos 29, inciso IX com 54, inciso I, alínea "a" e inciso II, alínea "a", da Constituição Federal.

6. **DECLARO** que comunicarei qualquer fato ou evento superveniente à entrega dos documentos a que venha alterar a sua capacidade jurídica, técnica, fiscal ou econômico-financeira em relação ao presente processo licitatório;

7. **DECLARO** que a empresa não incorre nas demais condições impeditivas previstas no art. 9º da Lei Federal nº 8666/93 consolidada pela Lei Federal nº 8.883/94;

8. **DECLARO** que tenho pleno conhecimento do objeto licitado e anuência das exigências constantes do Edital e seus anexos

IGARAPÉ GRANDE - MA, 20 DE OUTUBRO DE 2022

**UCHÔA ENGENHARIA LTDA**  
CNPJ Nº 10.811.637/0001-11  
THAYLA CRISTINA GOMES DA ROCHA UCHOA GALVÃO  
CREA-MA 1118296079  
ENGENHEIRA CIVIL  
RG Nº 038210912009-0-SSP/MA  
CPF Nº 604.745.393-77  
PROPRIETÁRIA

99 98407.7832 | construtora.uchoa

**UCHOA ENGENHARIA LTDA- CNPJ: 10.811.637/0001-11**  
RUA SÃO FRANCISCO Nº 112- CENTRO | CEP: 657.20-000 | IGARAPÉ GRANDE-MA  
TELEFONE: (99) 98435-2711 | (99) 98407-7832 - EMAIL: uchoa.galvao.construtora@gmail.com

DECLARAÇÃO DE CUMPRIMENTO AO DISPOSTO NO INCISO XXXIII DO ART. 7º DA CF

ILMO. SR.  
PRESIDENTE E DEMAIS MEMBROS DA CPL /  
PREFEITURA MUNICIPAL DE ESPERANTINOPOLIS- MA

TOMADA DE PREÇOS Nº 017/2022 PROCESSO ADMINISTRATIVO Nº 2020092022

UCHÔA ENGENHARIA LTDA, INSCRITA NO CNPJ Nº 10.811.637/0001-11 LOCALIZADA NA RUA SÃO FRANCISCO Nº 112- CENTRO, CEP: 657.20-000 IGARAPÉ GRANDE- MA, por seu representante legal infra-assinado, em atenção ao inciso V do art. 27 da Lei nº 8.666/93, acrescido pela Lei 9.854/1999, declara, sob as penas da lei, que cumpre integralmente a norma contida no art. 7º, inciso XXXIII, da Constituição da República, ou seja, de que não possui em seu quadro de pessoal, empregado menor de 18 (dezoito) anos em trabalho noturno, perigoso ou insalubre e de 16 (dezesseis) anos em qualquer trabalho (exceto aprendiz), a partir de 14 (catorze) anos.

IGARAPÉ GRANDE - MA, 20 DE OUTUBRO DE 2022

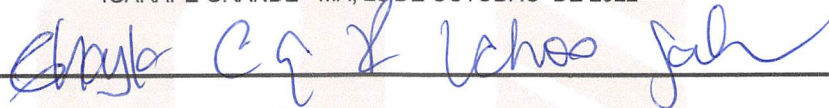

UCHÔA ENGENHARIA LTDA  
CNPJ Nº 10.811.637/0001-11  
THAYLA CRISTINA GOMES DA ROCHA UCHOA GALVÃO  
CREA-MA 1118296079  
ENGENHEIRA CIVIL  
RG Nº 038210912009-0-SSP/MA  
CPF Nº 604.745.393-77  
PROPRIETÁRIA

UCHÔA

ENGENHARIA

CONCRETIZANDO SONHOS

ANEXO IV

DECLARAÇÃO DE DISPONIBILIDADE DE INSTALAÇÕES, APARELHAMENTO E PESSOAL

ILMO. SR.  
PRESIDENTE E DEMAIS MEMBROS DA CPL /  
PREFEITURA MUNICIPAL DE ESPERANTINOPOLIS- MA

TOMADA DE PREÇOS Nº 017/2022 PROCESSO ADMINISTRATIVO Nº 2020092022

A Empresa **EMPRESA UCHÔA ENGENHARIA LTDA**, INSCRITA NO CNPJ Nº 10.811.637/0001-11 LOCALIZADA NA RUA SÃO FRANCISCO Nº 112- CENTRO, CEP: 657.20-000 IGARAPÉ GRANDE- MA, por intermédio de seu representante legal que esta subscreve o THAYLA CRISTINA GOMES DA ROCHA UCHOA GALVÃO, PORTADORA DO RG Nº 038210912009-0-SSP/MA E INSCRITA NO CPF Nº 604.745.393-77, CASADA, BRASILEIRA, ENGENHEIRA CIVIL, RESIDE NA RUA 21 DE ABRIL, CENTRO, IGARAPÉ GRANDE- MA, **DECLARA** sob as penas da Lei, que por ocasião da contratação, disporá das instalações, dos veículos, dos equipamentos, e do pessoal adequado e suficiente para a realização do objeto da licitação.

IGARAPÉ GRANDE - MA, 20 DE OUTUBRO DE 2022

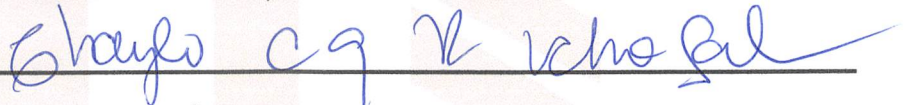

**UCHÔA ENGENHARIA LTDA**  
CNPJ Nº 10.811.637/0001-11  
THAYLA CRISTINA GOMES DA ROCHA UCHOA GALVÃO  
CREA-MA 1118296079  
ENGENHEIRA CIVIL  
RG Nº 038210912009-0-SSP/MA  
CPF Nº 604.745.393-77  
PROPRIETÁRIA

**UCHÔA**  
ENGENHARIA  
CONCRETIZANDO SONHOS

**ANEXO V**  
**DECLARAÇÃO DE VISTORIA**

**ILMO. SR.**  
**PRESIDENTE E DEMAIS MEMBROS DA CPL /**  
**PREFEITURA MUNICIPAL DE ESPERANTINOPOLIS- MA**

**TOMADA DE PREÇOS Nº 017/2022 PROCESSO ADMINISTRATIVO Nº 2020092022**

Declaro que o técnico desta empresa **EMPRESA UCHÔA ENGENHARIA LTDA, INSCRITA NO CNPJ Nº 10.811.637/0001-11 LOCALIZADA NA RUA SÃO FRANCISCO Nº 112- CENTRO, CEP: 657.20-000 IGARAPÉ GRANDE- MA**, visitou o local dos serviços constante da **TOMADA DE PREÇOS Nº 017/2022 PROCESSO ADMINISTRATIVO Nº 2020092022**, constatando as condições e peculiaridades inerentes à natureza dos trabalhos, avaliando os problemas futuros de modo que os custos propostos cubram quaisquer dificuldades decorrentes de sua execução. A não verificação dessas dificuldades não poderá ser invocada no desenrolar dos trabalhos como fonte de alteração dos termos contratuais estabelecidos.

IGARAPÉ GRANDE - MA, 20 DE OUTUBRO DE 2022

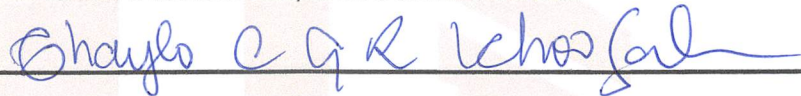

**UCHÔA ENGENHARIA LTDA**  
CNPJ Nº 10.811.637/0001-11  
THAYLA CRISTINA GOMES DA ROCHA UCHOA GALVÃO  
CREA-MA 1118296079  
ENGENHEIRA CIVIL  
RG Nº 038210912009-0-SSP/MA  
CPF Nº 604.745.393-77  
PROPRIETÁRIA

**UCHÔA**  
ENGENHARIA  
CONCRETIZANDO SONHOS

ANEXO X

CARTA DA EMPRESA

ILMO. SR.  
PRESIDENTE E DEMAIS MEMBROS DA CPL /  
PREFEITURA MUNICIPAL DE ESPERANTINÓPOLIS- MA

TOMADA DE PREÇOS Nº 017/2022 PROCESSO ADMINISTRATIVO Nº 2020092022

ÓRGÃO: PREFEITURA MUNICIPAL DE ESPERANTINÓPOLIS  
ENDEREÇO: RUA JEFFERSON MOREIRA, SN, CENTRO - ESPERANTINÓPOLIS-MA.

**UCHÔA ENGENHARIA LTDA, INSCRITA NO CNPJ Nº 10.811.637/0001-11 LOCALIZADA NA RUA SÃO FRANCISCO Nº 112- CENTRO, CEP: 657.20-000 IGARAPÉ GRANDE- MA**, por intermédio de seu representante legal que esta subscreve o THAYLA CRISTINA GOMES DA ROCHA UCHOA GALVÃO, PORTADORA DO RG Nº 038210912009-0-SSP/MA E INSCRITA NO CPF Nº 604.745.393-77, CASADA, BRASILEIRA, ENGENHEIRA CIVIL, RESIDE NA RUA 21 DE ABRIL, CENTRO, IGARAPÉ GRANDE- MA, apresento a (mim mesma), THAYLA CRISTINA GOMES DA ROCHA UCHOA GALVÃO, PORTADORA DO RG Nº 038210912009-0-SSP/MA E INSCRITA NO CPF Nº 604.745.393-77, CASADA, BRASILEIRA, ENGENHEIRA CIVIL, RESIDE NA RUA 21 DE ABRIL, CENTRO, IGARAPÉ GRANDE- MA. com poderes para junto à Comissão de Licitação do Município de Esperantinópolis-MA, representar a Empresa **UCHÔA ENGENHARIA LTDA, INSCRITA NO CNPJ Nº 10.811.637/0001-11 LOCALIZADA NA RUA SÃO FRANCISCO Nº 112- CENTRO, CEP: 657.20-000 IGARAPÉ GRANDE- MA**. na TOMADA DE PREÇOS Nº 017/2022 PROCESSO ADMINISTRATIVO Nº 2020092022, nos termos do edital da mesma.

Declaro estar ciente das condições desta licitação e assumo responsabilidade de todos os documentos apresentados;

Que a empresa executará os serviços de acordo com os projetos e as especificações técnicas fornecidas pela Secretaria Municipal de Esperantinópolis-MA, disponibilizando pessoal técnico especializado e que tomará todas as medidas para assegurar um controle de qualidade adequado;

Que a empresa manterá no serviço, em tempo integral, o profissional indicado para fins de comprovação de qualificação técnica, admitindo-se a substituição por profissional de experiência equivalente ou superior, desde que aprovada pela Secretaria Municipal de Rua Jefferson Moreira, SN, Centro - Esperantinópolis-MA.

Declaramos ainda que manteremos na obra, Livro Diário de Obras, com anotação de todas as ocorrências decorrentes do andamento da obra e outras julgadas necessárias ao perfeito acompanhamento da execução do contrato.

IGARAPÉ GRANDE - MA, 20 DE OUTUBRO DE 2022

**UCHÔA ENGENHARIA LTDA**  
CNPJ Nº 10.811.637/0001-11  
THAYLA CRISTINA GOMES DA ROCHA UCHOA GALVÃO  
CREA-MA 1118296079  
ENGENHEIRA CIVIL  
RG Nº 038210912009-0-SSP/MA  
CPF Nº 604.745.393-77  
PROPRIETÁRIA

UCHÔA ENGENHARIA  
CONCRETIZANDO SONHOS

ANEXO XI

**TERMO DE COMPROMISSO DE COMBATE À CORRUPÇÃO E AO CONLUÍO ENTRE LICITANTES E DE RESPONSABILIDADE SÓCIO-AMBIENTAL**

ILMO. SR.  
PRESIDENTE E DEMAIS MEMBROS DA CPL /  
PREFEITURA MUNICIPAL DE ESPERANTINÓPOLIS- MA

**TOMADA DE PREÇOS Nº 017/2022 PROCESSO ADMINISTRATIVO Nº 2020092022**

Senhor Presidente

**UCHOÁ ENGENHARIA LTDA, INSCRITA NO CNPJ Nº 10.811.637/0001-11 LOCALIZADA NA RUA SÃO FRANCISCO Nº 112- CENTRO, CEP: 657.20-000 IGARAPÉ GRANDE- MA**, por intermédio de seu representante legal que esta subscreve o THAYLA CRISTINA GOMES DA ROCHA UCHOA GALVÃO, PORTADORA DO RG Nº 038210912009-0-SSP/MA E INSCRITA NO CPF Nº 604.745.393-77, CASADA, BRASILEIRA, ENGENHEIRA CIVIL, RESIDE NA RUA 21 DE ABRIL, CENTRO, IGARAPÉ GRANDE- MA, declara para fins dos dispostos do edital da licitação acima identificada:

- Consciente de que a sociedade civil brasileira espera dos agentes econômicos a declaração de adesão a princípios, atitudes e procedimentos que possam mudar a vida política do País, assim como anseia pela efetiva prática de tais princípios;

- Desejosa de oferecer à Nação uma resposta à altura das suas expectativas;

- Determinada a propagar boas práticas de ética empresarial, que possam erradicar a corrupção do rol das estratégias para obter resultados econômicos;

- Ciente de que a erradicação das práticas ilegais, imorais e antiéticas depende de um esforço dos agentes econômicos socialmente responsáveis para envolver em tais iniciativas um número cada vez maior de empresas e organizações civis;

Sob as penas da lei, em especial o art. 299 do Código Penal Brasileiro e art. 90 da Lei 8.666/93 e alterações posteriores, se compromete a:

1. Adotar, ou reforçar, todas as ações e procedimentos necessários para que as pessoas que integram as suas estruturas conheçam as leis a que estão vinculadas, ao atuarem em seu nome ou em seu benefício, para que possam cumpri-las integralmente, especialmente, na condição de fornecedor de bens e serviços para o município de ESPERANTINÓPOLIS (MA) - (PODER EXECUTIVO);

2. Proibir, ou reforçar a proibição de que qualquer pessoa ou organização que atue em seu nome ou em seu benefício dê, comprometa-se a dar ou ofereça suborno, assim entendido qualquer tipo de vantagem patrimonial ou extrapatrimonial, direta ou indireta, a qualquer funcionário município de ESPERANTINÓPOLIS (MA) - (PODER EXECUTIVO), nem mesmo para obter decisão favorável aos seus negócios;

3. Proibir ou reforçar a proibição de que qualquer pessoa ou organização que aja em seu nome, seja como representante, agente, mandatária ou sob qualquer outro vínculo, utilize qualquer meio imoral ou antiético nos relacionamentos com funcionários do município de ESPERANTINÓPOLIS (MA) - (PODER EXECUTIVO);

4. Evitar que pessoa ou organização que atue em seu nome ou em seu benefício estabeleça qualquer relação de negócio com as pessoas físicas ou jurídicas, dentro de sua cadeia produtiva, que tenham sido declaradas inidôneas pela Administração Pública;

5. Não tentar, por qualquer meio, influir na decisão de outro participante quanto a participar ou não da referida licitação;

6. Apoiar e colaborar com o município de ESPERANTINÓPOLIS (MA) - (PODER EXECUTIVO) em qualquer apuração de suspeita de irregularidade ou violação da lei ou dos princípios éticos refletidos nesta declaração, sempre em estrito respeito à legislação vigente.

E, declara que:

7. A proposta apresentada nesta licitação foi elaborada de maneira independente e que o seu conteúdo, bem como a intenção de apresentá-la não foi, no todo ou em parte, direta ou indiretamente, informado e discutido com ou recebido de qualquer outro participante em potencial ou de fato do presente certame, por qualquer meio ou por qualquer pessoa antes da abertura oficial das propostas;

8. Esta empresa e seus sócios-diretores não constam em listas oficiais por infringir as regulamentações pertinentes a valores sócios-ambientais, bem como não contrata pessoas físicas ou jurídicas, dentro de sua cadeia produtiva, que constem de tais listas;

9. Está plenamente ciente do teor e da extensão deste documento e que detém plenos poderes e informações para firmá-lo.

Declaramos ainda, ter ciência que "a falsidade de declaração, resultará na inabilitação desta empresa e caracterizará o crime de que trata o Art. 299 do Código Penal, sem prejuízo do enquadramento em outras figuras penais e das sanções administrativas previstas na Lei nº 8.666/93 e alterações posteriores, bem como demais normas pertinentes à espécie".

IGARAPÉ GRANDE - MA, 20 DE OUTUBRO DE 2022

*Thayla Cristina Gomes da Rocha Uchoa Galvão*

**UCHÔA ENGENHARIA LTDA**  
CNPJ Nº 10.811.637/0001-11  
THAYLA CRISTINA GOMES DA ROCHA UCHOA GALVÃO  
CREA-MA 1118296079  
ENGENHEIRA CIVIL  
RG Nº 038210912009-0-SSP/MA  
CPF Nº 604.745.393-77  
PROPRIETÁRIA

**UCHÔA**  
ENGENHARIA  
CONCRETIZANDO SONHOS

*Handwritten signature*



**ANEXO XII**  
**DECLARAÇÃO INFORMANDO O CNAE DE MAIOR RECEITA**

**ILMO. SR.**  
**PRESIDENTE E DEMAIS MEMBROS DA CPL /**  
**PREFEITURA MUNICIPAL DE ESPERANTINOPOLIS- MA**

**TOMADA DE PREÇOS Nº 017/2022 PROCESSO ADMINISTRATIVO Nº 2020092022**

**UCHÔA ENGENHARIA LTDA, INSCRITA NO CNPJ Nº 10.811.637/0001-11 LOCALIZADA NA RUA SÃO FRANCISCO Nº 112- CENTRO, CEP: 657.20-000 IGARAPÉ GRANDE- MA, em cumprimento ao exigido na TOMADA DE PREÇOS Nº 017/2022 PROCESSO ADMINISTRATIVO Nº 2020092022 declara, sob as penas da Lei, que O CNAE de atividade que representa a maior receita da empresa é o seguinte:**

41.20-4-00 - Construção de edifícios

IGARAPÉ GRANDE - MA, 20 DE OUTUBRO DE 2022

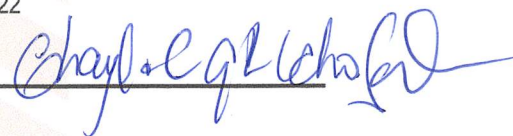

**UCHÔA ENGENHARIA LTDA**  
CNPJ Nº 10.811.637/0001-11  
THAYLA CRISTINA GOMES DA ROCHA UCHOA GALVÃO  
CREA-MA 1118296079  
ENGENHEIRA CIVIL  
RG Nº 038210912009-0-SSP/MA  
CPF Nº 604.745.393-77  
PROPRIETÁRIA

**UCHÔA**  
ENGENHARIA  
CONCRETIZANDO SONHOS



ANEXO XV  
RELAÇÃO DE COMPROMISSO(S) ASSUMIDOS(S)

ILMO. SR.  
PRESIDENTE E DEMAIS MEMBROS DA CPL /  
PREFEITURA MUNICIPAL DE ESPERANTINOPOLIS- MA

TOMADA DE PREÇOS Nº 017/2022 PROCESSO ADMINISTRATIVO Nº 2020092022

PREZADOS SENHORES,

UCHOA ENGENHARIA LTDA, INSCRITA NO CNPJ Nº 10.811.637/0001-11 LOCALIZADA NA RUA SÃO FRANCISCO Nº 112- CENTRO, CEP: 657.20-000 IGARAPÉ GRANDE- MA, POR INTERMÉDIO DE SEU REPRESENTANTE LEGAL QUE ESTA SUBSCREVE O SR. THAYLA CRISTINA GOMES DA ROCHA UCHOA GALVÃO, PORTADORA DO RG Nº 038210912009-0- SSP/MA E INSCRITA NO CPF Nº 604.745.393-77, CASADA, BRASILEIRA, ENGENHEIRA CIVIL, RESIDE NA RUA 21 DE ABRIL, CENTRO, IGARAPÉ GRANDE- MA, DECLARA PARA FINS DE PARTICIPAÇÃO NA TOMADA DE PREÇOS Nº 006/2022 QUE POSSUI EM VIGOR OS CONTRATOS ABAIXO RELACIONADOS:

ENTE	UNIDADE	CONTRATO	PROCESSO	DATA ASSINATURA	CONTRATADO	CPF/CNPJ	OBJETO	VALOR	SALDO DE CONTRATO
Esperantinópolis Lagoa Grande do Maranhão	SECRETARIA MUNICIPAL DE OBRAS, HABITAÇÃO E TRANSPORTE DE ESPERANTINÓPOLIS FUNDO MUNICIPAL DE SAÚDE DE LAGOA GRANDE DO MARANHÃO	01.1006.006 / 2022	011104 / 2022	10/06/2022	CONSTRUTORA UCHOA LTDA	10811637000111	Contratação de empresa especializada para serviços de Obras e Engenharia para manutenção praças, canteiros centrais e estacionamento de prédios públicos junto a Secretaria de Obras Habitação e Transporte deste Município.		R\$894.551,77
		TP/004.001 / 2022						070222.001 / 2022	07/06/2022
São Raimundo do Doca Bezerra	SECRETARIA MUNICIPAL DE OBRAS, SERVIÇOS PÚBLICOS E URBANISMO DE SÃO RAIMUNDO DO DOCA BEZERRA	0410021005 / 2022	041002 / 2021	10/05/2022	CONSTRUTORA UCHOA LTDA	10811637000111	Contratação de empresa especializada para prestação de serviços contínuos na manutenção preventiva e corretiva de poços e sistemas de abastecimento de água para o município de Lagoa Grande do Maranhão/MA.	R\$ 529.551,61	R\$ 529.551,61
Esperantinópolis	SECRETARIA MUNICIPAL DE OBRAS, HABITAÇÃO E TRANSPORTE DE ESPERANTINÓPOLIS	01.1006.006 / 2022	011104 / 2022	10/06/2022	CONSTRUTORA UCHOA LTDA	10811637000111	CONTRATAÇÃO DE EMPRESA PARA LOCAÇÃO DE VEÍCULOS E MÁQUINAS PESADAS, VISANDO O ATENDIMENTO DA DEMANDA OPERACIONAL DA SECRETARIA MUNICIPAL DE OBRAS DESTA MUNICÍPIO DE SÃO RAIMUNDO DO DOCA BEZERRA - MA.		R\$ 608.061,00
									R\$608.061,00

ENTE	UNIDADE	CONTRATO	PROCESSO	DATA ASSINATURA	CONTRATADO	CPF/CNPJ	OBJETO	VALOR	SALDO DE CONTRATO
------	---------	----------	----------	-----------------	------------	----------	--------	-------	-------------------

99 9:  
UCHOA ENGENHARIA LTDA- CNPJ: 10.811.637/0001-11

RUA SÃO FRANCISCO Nº 112- CENTRO | CEP: 657.20-000 | IGARAPÉ GRANDE-MA  
TELEFONE: (99) 98435-2711 | (99) 98407-7832- EMAIL: uchoa.galvao.construtora@gmail.com

Processo nº 2020092022  
Fis nº 624

LIMA CAMPOS	SECRETARIA MUNICIPAL DE INFRAESTRUTURA, URBANISMO E TRANSITO DE LIMA CAMPOS	20220229 / 2022	114 / 2021	11/04/2022	CONSTRUTORA UCHOA LTDA	10811637000111	EVENTUAL CONTRATAÇÃO DE PESSOA(S) JURÍDICA(S) PARA PRESTAÇÃO DOS SERVIÇOS DE LOCAÇÃO DE MÁQUINAS E VEÍCULOS PESADOS DE INTERESSE DESTA ADMINISTRAÇÃO PÚBLICA MUNICIPAL	R\$ 815.815,00	R\$ 815.815,00
TRIZIDELA DO VALE	SECRETARIA MUNICIPAL DE INFRAESTRUTURA DE TRIZIDELA DO VALE	0604001-5 / 2022	1709001 / 2021	06/04/2022	CONSTRUTORA UCHOA LTDA	10811637000111	A CONTRATAÇÃO DE EMPRESA ESPECIALIZADA NA PRESTAÇÃO DE SERVIÇOS DE AQUISIÇÃO E REPOSIÇÃO DE EQUIPAMENTOS PARA ILUMINAÇÃO PÚBLICA, ZONA URBANA E RURAL DO MUNICÍPIO DE TRIZIDELA DO VALE/MA.	R\$ 1.109.103,26	R\$ 976.010,86
BOM LUGAR	SECRETARIA MUNICIPAL DE OBRAS, URBANISMO, TRANSPORTE E TRANSITO DE BOM LUGAR	170201015 / 2022	2510002 / 2021	17/02/2022	CONSTRUTORA UCHOA LTDA	10811637000111	CONTRATAÇÃO DE EMPRESA ESPECIALIZADA NA PRESTAÇÃO DE SERVIÇOS DE IMPLANTAÇÃO DE PAVIMENTAÇÃO EM BLOQUETES NESTE MUNICÍPIO	R\$ 2.062.573,23	R\$ 527.582,47
POÇÃO DE PEDRAS	SECRETARIA MUNICIPAL DE SAÚDE E SANEAMENTO BÁSICO DE POÇÃO DE PEDRAS	SEMUS.015.01 / 2022	1410002 / 2021	07/02/2022	CONSTRUTORA UCHOA LTDA	10811637000111	CONTRATAÇÃO DE EMPRESA DE ENGENHARIA ESPECIALIZADA NA EXECUÇÃO DE OBRAS DE CONSTRUÇÃO DA REDE DE ESGOTAMENTO SANITÁRIO NO POVOADO ALEGRIA NO MUNICÍPIO DE	R\$ 151.623,76	R\$ 151.623,76
TRIZIDELA DO VALE	FUNDO MUNICIPAL DE SANEAMENTO BÁSICO DE TRIZIDELA DO VALE	0302002-3 / 2022	006 / 2021	03/02/2022	CONSTRUTORA UCHOA LTDA	10811637000111	CONTRATAÇÃO DE EMPRESA ESPECIALIZADA NA PRESTAÇÃO DE SERVIÇOS DE ENGENHARIA NA EXECUÇÃO DE MANUTENÇÃO E REFORMA DE ESTRUTURA PARA ELEVADO DO SISTEMA DE ABASTECIMENTO DE ÁGUA COM REPARO E SUBSTITUIÇÃO, NO MUNICÍPIO DE TRIZIDELA DO VALE/MA, ZONA URBANA	R\$ 897.384,48	R\$ 897.384,48

ENTE	UNIDADE	CONTRATO	PROCESSO	DATA ASSINATURA	CONTRATADO	CPF/CNPJ	OBJETO	VALOR	SALDO DE CONTRATO
BOM LUGAR	SECRETARIA MUNICIPAL DE OBRAS, URBANISMO, TRANSPORTE E TRANSITO DE BOM LUGAR	010201014 / 2022	0309001 / 2021	01/02/2022	CONSTRUTORA UCHOA LTDA	10811637000111	CONTRATAÇÃO DE EMPRESA ESPECIALIZADA NA PRESTAÇÃO DE SERVIÇOS DE CONSTRUÇÃO DE UMA PONTE MISTA (ESTRUTURA DE CONCRETO ARMADO E VIGAS METÁLICAS), LOCALIZADA ENTRE A ESTRADA VICINAL DA SEDE AO POVOADO	R\$ 1.988.476,06	R\$ 1.988.476,06
BOM LUGAR	SECRETARIA MUNICIPAL DE OBRAS, URBANISMO, TRANSPORTE E TRANSITO DE BOM LUGAR	200101012 / 2022	2203004 / 2021	21/01/2022	CONSTRUTORA UCHOA LTDA	10811637000111	CONTRATAÇÃO DE EMPRESA ESPECIALIZADA NA PRESTAÇÃO DE SERVIÇOS DE IMPLANTAÇÃO DE PAVIMENTAÇÃO EM BLOQUETES E URBANIZAÇÃO, NO MUNICÍPIO DE BOM LUGAR/MA, DE ACORDO COM O CONVÊNIO Nº 017/2021 — SSC/SECID.	R\$ 2.058.487,120000	R\$ 1.700.219,59

999:

UCHOA ENGENHARIA LTDA- CNPJ: 10.811.637/0001-11

RUA SÃO FRANCISCO Nº 112- CENTRO | CEP: 657.20-000 | IGARAPÉ GRANDE-MA  
TELEFONE: (99) 98435-2711 | (99) 98407-7832- EMAIL: uchoa.galvao.construtora@gmail.com

Processo nº 2000/2022  
Fis nº 625  
Visto

LAGOA GRANDE DO MARANHÃO	COORD.MUNICIPAL DE ADMINISTRAÇÃO E FINANÇAS DE LAGOA GRANDE DO MARANHÃO	CMAF.007.001 / 2022	191021.001 / 2021	06/01/2022	CONSTRUTORA UCHOA LTDA	10811637000111	CONTRATAÇÃO DE EMPRESA ESPECIALIZADA NO FORNECIMENTO DE MATERIAIS E SERVIÇOS DE ENGENHARIA PARA EVENTUAIS DEMANDAS, VISANDO ATENDER AS NECESSIDADES DE SERVIÇOS ESSENCIAIS DE MANUTENÇÃO PREDIAL, CORRETIVA E PREVENTIVA, INCLUINDO REPAROS ADEQUAÇÕES E AMPLIAÇÕES DO CONJUNTO DE EDIFICAÇÕES, DE INTERESSE DA ADMINISTRAÇÃO	R\$ 214.612,990000	R\$ 149.526,46
LAGOA GRANDE DO MARANHÃO	FUNDO MUNICIPAL DE ASSISTÊNCIA SOCIAL DE LAGOA GRANDE DO MARANHÃO	SEMAS.007.01 / 2022	191021.001 / 2021	06/01/2022	CONSTRUTORA UCHOA LTDA	10811637000111	CONTRATAÇÃO DE EMPRESA ESPECIALIZADA NO FORNECIMENTO DE MATERIAIS E SERVIÇOS DE ENGENHARIA PARA EVENTUAIS DEMANDAS, VISANDO ATENDER AS NECESSIDADES DE SERVIÇOS ESSENCIAIS DE MANUTENÇÃO PREDIAL, CORRETIVA E PREVENTIVA, INCLUINDO REPAROS ADEQUAÇÕES E AMPLIAÇÕES DO CONJUNTO DE EDIFICAÇÕES, DE INTERESSE DA ADMINISTRAÇÃO	R\$ 79.261,970000	R\$ 20.195,60
LAGOA GRANDE DO MARANHÃO	MANUTENÇÃO DO DESENVOLVIMENTO DO ENSINO DE LAGOA GRANDE DO MARANHÃO	SEMED.007.01 / 2022	191021.001 / 2021	06/01/2022	CONSTRUTORA UCHOA LTDA	10811637000111	CONTRATAÇÃO DE EMPRESA ESPECIALIZADA NO FORNECIMENTO DE MATERIAIS E SERVIÇOS DE ENGENHARIA PARA EVENTUAIS DEMANDAS, VISANDO ATENDER AS NECESSIDADES DE SERVIÇOS ESSENCIAIS DE MANUTENÇÃO PREDIAL, CORRETIVA E PREVENTIVA, INCLUINDO REPAROS ADEQUAÇÕES E AMPLIAÇÕES DO CONJUNTO DE EDIFICAÇÕES, DE INTERESSE DA ADMINISTRAÇÃO	R\$ 362.249,090000	R\$ 337.243,89

ENTE	UNIDADE	CONTRATO	PROCESSO	DATA ASSINATURA	CONTRATADO	CPF/CNPJ	OBJETO	VALOR	SALDO DO CONTRATO
PEDREIRAS	SECRETARIA MUNICIPAL DE INFRAESTRUTURA E URBANISMO DE PEDREIRAS	20210691 / 2021	1310001 / 2021	20/12/2021	CONSTRUTORA UCHOA LTDA	10811637000111	PRESTAÇÃO DE SERVIÇOS DE REFORMA E ADEQUAÇÃO DE PRÉDIO PÚBLICO PARA IMPLANTAÇÃO DA COZINHA MUNICIPAL DE	R\$ 360.594,19	R\$ 360.594,19
LAGOA GRANDE DO MARANHÃO	SECRETARIA MUNICIPAL DE TRANSPORTES E OBRAS PÚBLICAS	TP/009.01 / 2021	140621.002 / 2021	17/11/2021	CONSTRUTORA UCHOA LTDA	10811637000111	CONTRATAÇÃO DE EMPRESA DE ENGENHARIA ESPECIALIZADA NA EXECUÇÃO REMANESCENTE DE OBRAS DE CALÇAMENTO EM BLOQUETE NAS RUAS: RUA NOVA E RUA DO SOL, LOCALIZADAS NO POVOADO LAGOA DO ENCONTRO, MUNICÍPIO DE	R\$ 196.248,22	R\$ 196.248,22
LIMA CAMPOS	SECRETARIA MUNICIPAL DE EDUCAÇÃO DE LIMA CAMPOS	001/TP/005 / 2021	065 / 2021	18/10/2021	CONSTRUTORA UCHOA LTDA	10811637000111	CONTRATAÇÃO DE EMPRESA PARA EXECUÇÃO DOS SERVIÇOS DE MANUTENÇÃO E REPAROS DE PRÉDIOS E DEMAIS LOGRADOUROS PÚBLICOS, INCLUINDO ADAPTAÇÃO PARA ACESSIBILIDADE,	R\$ 1.017.833,55	R\$ 53.676,87

ENTE	UNIDADE	CONTRATO	PROCESSO	DATA ASSINATURA	CONTRATADO	CPF/CNPJ	OBJETO	VALOR	SALDO DO CONTRATO

99 9:

UCHOA ENGENHARIA LTDA- CNPJ: 10.811.637/0001-11

RUA SÃO FRANCISCO Nº 112- CENTRO | CEP: 657.20-000 | IGARAPÉ GRANDE-MA  
TELEFONE: (99) 98435-2711 | (99) 98407-7832- EMAIL: uchoa.galvao.construtora@gmail.com

PROCESSO Nº 202009099  
626

SANTA RITA	SECRETARIA MUNICIPAL DE ADMINISTRAÇÃO E FINANÇAS DE	17 / 2021	28 / 2021	28/05/2021	CONSTRUTORA UCHOA LTDA	10811637000111	O OBJETO DA PRESENTE LICITAÇÃO É A ESCOLHA DA PROPOSTA MAIS VANTAJOSA PARA CONTRATAÇÃO DE EMPRESA DE ENGENHARIA PARA RECUPERAÇÃO DE	R\$ 1.726.368,930000	R\$ 1.400.058,26
------------	---	-----------	-----------	------------	------------------------	----------------	---	----------------------	------------------

ENTE	UNIDADE	CONTRATO	PROCESSO	DATA ASSINATURA	CONTRATADO	CPF/CNPJ	OBJETO	VALOR	SALDO DE CONTRATO
SANTA RITA	GABINETE DO PREFEITO DE SANTA RITA	020 / 2021	29 / 2021	28/05/2021	CONSTRUTORA UCHOA LTDA	10811637000111	CONTRATAÇÃO DE EMPRESA DE ENGENHARIA PARA RECUPERAÇÃO DE ESTRADAS NO MUNICÍPIO DE SANTA RITA - MA.	R\$ 865.441,740000	R\$ 865.441,740000

ENTE	UNIDADE	CONTRATO	PROCESSO	DATA ASSINATURA	CONTRATADO	CPF/CNPJ	OBJETO	VALOR
Esperantinópolis	SECRETARIA MUNICIPAL DE OBRAS, HABITAÇÃO E TRANSPORTE DE ESPERANTINÓPOLIS	01.1006.006 / 2022	011104 / 2022	10/06/2022	CONSTRUTORA UCHOA LTDA	10811637000111	Contratação de empresa especializada para serviços de Obras e Engenharia para manutenção praças, canteiros centrais e estacionamento de prédios públicos junto a Secretaria de Obras Habitação e Transporte deste Município.	R\$ 894.551,770000
Lagoa Grande do Maranhão	FUNDO MUNICIPAL DE SAÚDE DE LAGOA GRANDE DO MARANHÃO	TP/004.001 / 2022	070222.001 / 2022	07/06/2022	CONSTRUTORA UCHOA LTDA	10811637000111	Contratação de empresa especializada para prestação de serviços contínuos na manutenção preventiva e corretiva de poços e sistemas de abastecimento de água para o município de Lagoa Grande do Maranhão/MA.	R\$ 529.551,610000
São Raimundo do Doxa Bezerra	SECRETARIA MUNICIPAL DE OBRAS, SERVIÇOS PÚBLICOS E URBANISMO DE SÃO RAIMUNDO DO DOXA BEZERRA	0410021005 / 2022	041002 / 2021	10/05/2022	CONSTRUTORA UCHOA LTDA	10811637000111	CONTRATAÇÃO DE EMPRESA PARA LOCAÇÃO DE VEÍCULOS E MÁQUINAS PESADAS, VISANDO O ATENDIMENTO DA DEMANDA OPERACIONAL DA SECRETARIA MUNICIPAL DE OBRAS DESTA MUNICÍPIO DE SÃO RAIMUNDO DO DOXA BEZERRA -	R\$ 608.061,000000

OBS: A LICITANTE DEVE INFORMAR TODOS OS CONTRATOS EM EXECUÇÃO.

( ) DECLARAMOS NÃO POSSUIR EM VIGOR CONTRATO(S) QUE IMPORTE (M) NA DIMINUIÇÃO DA CAPACIDADE OPERATIVA OU ABSORÇÃO DA DISPONIBILIDADE FINANCEIRA DESTA EMPRESA.

IGARAPÉ GRANDE- MA 20 DE OUTUBRO DE 2022

*Thayla Cristina Gomes da Rocha Uchoa Galvão*

UCHOA ENGENHARIA LTDA  
CNPJ Nº 10.811.637/0001-11  
THAYLA CRISTINA GOMES DA ROCHA UCHOA GALVÃO  
CREA-MA 1118296079  
ENGENHEIRA CIVIL  
RG Nº 038210912009-0-SSP/MA  
CPF Nº 604.745.393-77  
PROPRIETÁRIA

999

UCHOA ENGENHARIA LTDA- CNPJ: 10.811.637/0001-11

RUA SÃO FRANCISCO Nº 112- CENTRO | CEP: 657.20-000 | IGARAPÉ GRANDE-MA  
TELEFONE: (99) 98435-2711 | (99) 98407-7832- EMAIL: uchoa.galvao.construtora@gmail.com

Processo nº 2022.00000000  
Fis nº 628  
Visto

## CERTIDÃO SIMPLIFICADA

### Sistema Nacional de Registro de Empresas Mercantis - SINREM

Certificamos que as informações abaixo constam dos documentos arquivados nesta Junta Comercial e são vigentes na data da sua expedição.

Nome Empresarial: UCHOA ENGENHARIA LTDA			Protocolo: MAC2202261432		
Natureza Jurídica: Sociedade Empresária Limitada					
NIRE (Sede) 21201206185		CNPJ 10.811.637/0001-11		Data de Ato Constitutivo 27/03/2009	Início de Atividade 27/03/2009
Endereço Completo Rua SÃO FRANCISCO, Nº 112, CENTRO - Igarapé Grande/MA - CEP 65720-000					
Objeto Social 4120-4/00 - CONSTRUCAO DE EDIFICIOS 4399-1/01 - ADMINISTRACAO DE OBRAS 2330-3/02 - FABRICACAO DE ARTEFATOS DE CIMENTO PARA USO NA CONSTRUCAO 4213-8/00 - OBRAS DE URBANIZACAO - RUAS, PRACAS E CALCADAS 3811-4/00 - COLETA DE RESIDUOS NAO-PERIGOSOS 4211-1/01 - CONSTRUCAO DE RODOVIAS E FERROVIAS 4211-1/02 - PINTURA PARA SINALIZACAO EM PISTAS RODOVIARIAS E AEROPORTOS 4212-0/00 - CONSTRUCAO DE OBRAS-DE-ARTE ESPECIAIS 4221-9/02 - CONSTRUCAO DE ESTACOES E REDES DE DISTRIBUICAO DE ENERGIA ELETRICA 4221-9/05 - MANUTENCAO DE ESTACOES E REDES DE TELECOMUNICACOES 4222-7/01 - CONSTRUCAO DE REDES DE ABASTECIMENTO DE AGUA, COLETA DE ESGOTO E CONSTRUCOES CORRELATAS, EXCETO OBRAS DE IRRIGACAO 4222-7/02 - OBRAS DE IRRIGACAO 4292-8/01 - MONTAGEM DE ESTRUTURAS METALICAS 4299-5/01 - CONSTRUCAO DE INSTALACOES ESPORTIVAS E RECREATIVAS 4311-8/01 - DEMOLICAO DE EDIFICIOS E OUTRAS ESTRUTURAS 4311-8/02 - PREPARACAO DE CANTEIRO E LIMPEZA DE TERRENO 4313-4/00 - OBRAS DE TERRAPLENAGEM 4321-5/00 - INSTALACAO E MANUTENCAO ELETRICA 4322-3/01 - INSTALACOES HIDRAULICAS, SANITARIAS E DE GAS 4329-1/01 - INSTALACAO DE PAINELIS PUBLICITARIOS 4329-1/04 - MONTAGEM E INSTALACAO DE SISTEMAS E EQUIPAMENTOS DE ILUMINACAO E SINALIZACAO EM VIAS PUBLICAS, PORTOS E AEROPORTOS 4330-4/01 - IMPERMEABILIZACAO EM OBRAS DE ENGENHARIA CIVIL 4330-4/02 - INSTALACAO DE PORTAS, JANELAS, TETOS, DIVISORIAS E ARMARIOS EMBUTIDOS DE QUALQUER MATERIAL 4330-4/03 - OBRAS DE ACABAMENTO EM GESSO E ESTUQUE 4330-4/04 - SERVICOS DE PINTURA DE EDIFICIOS EM GERAL 4330-4/05 - APLICACAO DE REVESTIMENTOS E DE RESINAS EM INTERIORES E EXTERIORES 4330-4/99 - OUTRAS OBRAS DE ACABAMENTO DA CONSTRUCAO 4391-6/00 - OBRAS DE FUNDACOES 4399-1/02 - MONTAGEM E DESMONTAGEM DE ANDAIMES E OUTRAS ESTRUTURAS TEMPORARIAS 4399-1/05 - PERFURACAO E CONSTRUCAO DE POCOS DE AGUA 4924-8/00 - TRANSPORTE ESCOLAR 4930-2/01 - TRANSPORTE RODOVIARIO DE CARGA, EXCETO PRODUTOS PERIGOSOS E MUDANCAS, MUNICIPAL 7112-0/00 - SERVICOS DE ENGENHARIA 7711-0/00 - LOCACAO DE AUTOMOVEIS SEM CONDUTOR 7719-5/99 - LOCACAO DE OUTROS MEIOS DE TRANSPORTE NAO ESPECIFICADOS ANTERIORMENTE, SEM CONDUTOR (CAMINHOS, REBOQUES, SEMIR REBOQUES E SIMILARES) 7731-4/00 - ALUGUEL DE MAQUINAS E EQUIPAMENTOS AGRICOLAS SEM OPERADOR 7732-2/01 - ALUGUEL DE MAQUINAS E EQUIPAMENTOS PARA CONSTRUCAO SEM OPERADOR, EXCETO ANDAIMES 8129-0/00 - ATIVIDADES DE LIMPEZA NAO ESPECIFICADAS ANTERIORMENTE (LIMPEZA DE RUAS, CAIXA DE AGUA E CAIXA DE GORDURAS) 8130-3/00 - ATIVIDADES PAISAGISTICAS 9102-3/02 - RESTAURACAO E CONSERVACAO DE LUGARES E PREDIOS HISTORICOS 8599-6/04 - TREINAMENTO EM DESENVOLVIMENTO PROFISSIONAL E GERENCIAL 7020-4/00 - ATIVIDADES DE CONSULTORIA EM GESTAO EMPRESARIAL, EXCETO CONSULTORIA TECNICA ESPECIFICA. 4742-3/00 - COMERCIO VAREJISTA DE MATERIAL ELETRICO 4679-6/99 - COMERCIO ATACADISTA DE MATERIAIS DE CONSTRUCAO EM GERAL 4673-7/00 - COMERCIO ATACADISTA DE MATERIAL ELETRICO 4744-0/99 - COMERCIO VAREJISTA DE MATERIAIS DE CONSTRUCAO EM GERAL					
Capital Social R\$ 1.500.000,00 (um milhão e quinhentos mil reais)			Porte EPP (Empresa de Pequeno Porte)		Prazo de Duração Indeterminado
Capital Integralizado R\$ 1.500.000,00 (um milhão e quinhentos mil reais)					
Dados do Sócio					
Nome		CPF/CNPJ	Participação no capital	Espécie de sócio	Administrador
THAYLA CRISTINA GOMES DA ROCHA UCHOA GALVAO		604.745.393-77	R\$ 1.500.000,00	Sócio	S
Término do mandato Indeterminado					
Dados do Administrador					
Nome		CPF		Término do mandato	
THAYLA CRISTINA GOMES DA ROCHA UCHOA GALVAO		604.745.393-77		Indeterminado	
Último Arquivamento				Situação	
Data	Número	Ato/eventos		ATIVA	
09/02/2022	20220154260	223 / 223 - BALANCO		Status	
				SEM STATUS	

## CERTIDÃO SIMPLIFICADA

Continuação

### Sistema Nacional de Registro de Empresas Mercantis - SINREM

Certificamos que as informações abaixo constam dos documentos arquivados nesta Junta Comercial e são vigentes na data da sua expedição.

Nome Empresarial: UCHOA ENGENHARIA LTDA

Natureza Jurídica: Sociedade Empresária Limitada

Protocolo: MAC2202261432



MAC2202261432

CARLOS ANDRÉ DE MORAES PEREIRA  
Secretário Geral

K

## CERTIDÃO SIMPLIFICADA

### Sistema Nacional de Registro de Empresas Mercantis - SINREM

Certificamos que as informações abaixo constam dos documentos arquivados nesta Junta Comercial e são vigentes na data da sua expedição.

Nome Empresarial: UCHOA ENGENHARIA LTDA			Protocolo: MAC2202261432		
Natureza Jurídica: Sociedade Empresária Limitada					
NIRE (Sede) 21201206185		CNPJ 10.811.637/0001-11		Data de Ato Constitutivo 27/03/2009	Início de Atividade 27/03/2009
Endereço Completo Rua SÃO FRANCISCO, Nº 112, CENTRO - Igarapé Grande/MA - CEP 65720-000					
<b>Objeto Social</b> 4120-4/00 - CONSTRUCAO DE EDIFICIOS 4399-1/01 - ADMINISTRACAO DE OBRAS 2330-3/02 - FABRICACAO DE ARTEFATOS DE CIMENTO PARA USO NA CONSTRUCAO 4213-8/00 - OBRAS DE URBANIZACAO - RUAS, PRACAS E CALCADAS 3811-4/00 - COLETA DE RESIDUOS NAO-PERIGOSOS 4211-1/01 - CONSTRUCAO DE RODOVIAS E FERROVIAS 4211-1/02 - PINTURA PARA SINALIZACAO EM PISTAS RODOVIARIAS E AEROPORTOS 4212-0/00 - CONSTRUCAO DE OBRAS-DE-ARTE ESPECIAIS 4221-9/02 - CONSTRUCAO DE ESTACOES E REDES DE DISTRIBUICAO DE ENERGIA ELETRICA 4221-9/05 - MANUTENCAO DE ESTACOES E REDES DE TELECOMUNICACOES 4222-7/01 - CONSTRUCAO DE REDES DE ABASTECIMENTO DE AGUA, COLETA DE ESGOTO E CONSTRUCOES CORRELATAS, EXCETO OBRAS DE IRRIGACAO 4222-7/02 - OBRAS DE IRRIGACAO 4292-8/01 - MONTAGEM DE ESTRUTURAS METALICAS 4299-5/01 - CONSTRUCAO DE INSTALACOES ESPORTIVAS E RECREATIVAS 4311-8/01 - DEMOLICAO DE EDIFICIOS E OUTRAS ESTRUTURAS 4311-8/02 - PREPARACAO DE CANTEIRO E LIMPEZA DE TERRENO 4313-4/00 - OBRAS DE TERRAPLENAGEM 4321-5/00 - INSTALACAO E MANUTENCAO ELETRICA 4322-3/01 - INSTALACOES HIDRAULICAS, SANITARIAS E DE GAS 4329-1/01 - INSTALACAO DE PAINELIS PUBLICITARIOS 4329-1/04 - MONTAGEM E INSTALACAO DE SISTEMAS E EQUIPAMENTOS DE ILUMINACAO E SINALIZACAO EM VIAS PUBLICAS, PORTOS E AEROPORTOS 4330-4/01 - IMPERMEABILIZACAO EM OBRAS DE ENGENHARIA CIVIL 4330-4/02 - INSTALACAO DE PORTAS, JANELAS, TETOS, DIVISORIAS E ARMARIOS EMBUTIDOS DE QUALQUER MATERIAL 4330-4/03 - OBRAS DE ACABAMENTO EM GESSO E ESTUQUE 4330-4/04 - SERVICOS DE PINTURA DE EDIFICIOS EM GERAL 4330-4/05 - APLICACAO DE REVESTIMENTOS E DE RESINAS EM INTERIORES E EXTERIORES 4330-4/99 - OUTRAS OBRAS DE ACABAMENTO DA CONSTRUCAO 4391-6/00 - OBRAS DE FUNDACOES 4399-1/02 - MONTAGEM E DESMONTAGEM DE ANDAIMES E OUTRAS ESTRUTURAS TEMPORARIAS 4399-1/05 - PERFURACAO E CONSTRUCAO DE POCOS DE AGUA 4924-8/00 - TRANSPORTE ESCOLAR 4930-2/01 - TRANSPORTE RODOVIARIO DE CARGA, EXCETO PRODUTOS PERIGOSOS E MUDANCAS, MUNICIPAL 7112-0/00 - SERVICOS DE ENGENHARIA 7711-0/00 - LOCACAO DE AUTOMOVEIS SEM CONDUTOR 7719-5/99 - LOCACAO DE OUTROS MEIOS DE TRANSPORTE NAO ESPECIFICADOS ANTERIORMENTE, SEM CONDUTOR (CAMINHOS, REBOQUES, SEMIR REBOQUES E SIMILARES) 7731-4/00 - ALUGUEL DE MAQUINAS E EQUIPAMENTOS AGRICOLAS SEM OPERADOR 7732-2/01 - ALUGUEL DE MAQUINAS E EQUIPAMENTOS PARA CONSTRUCAO SEM OPERADOR, EXCETO ANDAIMES 8129-0/00 - ATIVIDADES DE LIMPEZA NAO ESPECIFICADAS ANTERIORMENTE (LIMPEZA DE RUAS, CAIXA DE AGUA E CAIXA DE GORDURAS) 8130-3/00 - ATIVIDADES PAISAGISTICAS 9102-3/02 - RESTAURACAO E CONSERVACAO DE LUGARES E PREDIOS HISTORICOS 8599-6/04 - TREINAMENTO EM DESENVOLVIMENTO PROFISSIONAL E GERENCIAL 7020-4/00 - ATIVIDADES DE CONSULTORIA EM GESTAO EMPRESARIAL, EXCETO CONSULTORIA TECNICA ESPECIFICA. 4742-3/00 - COMERCIO VAREJISTA DE MATERIAL ELETRICO 4679-6/99 - COMERCIO ATACADISTA DE MATERIAIS DE CONSTRUCAO EM GERAL 4673-7/00 - COMERCIO ATACADISTA DE MATERIAL ELETRICO 4744-0/99 - COMERCIO VAREJISTA DE MATERIAIS DE CONSTRUCAO EM GERAL					
<b>Capital Social</b> R\$ 1.500.000,00 (um milhão e quinhentos mil reais)			<b>Porte</b> EPP (Empresa de Pequeno Porte)		<b>Prazo de Duração</b> Indeterminado
<b>Capital Integralizado</b> R\$ 1.500.000,00 (um milhão e quinhentos mil reais)					
<b>Dados do Sócio</b>					
<b>Nome</b> THAYLA CRISTINA GOMES DA ROCHA UCHOA GALVAO		<b>CPF/CNPJ</b> 604.745.393-77	<b>Participação no capital</b> R\$ 1.500.000,00	<b>Espécie de sócio</b> Sócio	<b>Administrador</b> S
<b>Término do mandato</b> Indeterminado					
<b>Dados do Administrador</b>					
<b>Nome</b> THAYLA CRISTINA GOMES DA ROCHA UCHOA GALVAO		<b>CPF</b> 604.745.393-77		<b>Término do mandato</b> Indeterminado	
<b>Último Arquivamento</b>					
<b>Data</b> 09/02/2022		<b>Número</b> 20220154260		<b>Ato/eventos</b> 223 / 223 - BALANCO	<b>Situação</b> ATIVA <b>Status</b> SEM STATUS



## CERTIDÃO SIMPLIFICADA

Continuação

### Sistema Nacional de Registro de Empresas Mercantis - SINREM

Certificamos que as informações abaixo constam dos documentos arquivados  
nesta Junta Comercial e são vigentes na data da sua expedição.

Nome Empresarial: UCHOA ENGENHARIA LTDA

Natureza Jurídica: Sociedade Empresária Limitada

Protocolo: MAC2202261432



MAC2202261432

CARLOS ANDRÉ DE MORAES PEREIRA  
Secretário Geral

## CERTIDÃO SIMPLIFICADA

### Sistema Nacional de Registro de Empresas Mercantis - SINREM

Certificamos que as informações abaixo constam dos documentos arquivados nesta Junta Comercial e são vigentes na data da sua expedição.

Nome Empresarial: UCHOA ENGENHARIA LTDA		Protocolo: MAC2202261432	
Natureza Jurídica: Sociedade Empresária Limitada			
NIRE (Sede) 21201206185	CNPJ 10.811.637/0001-11	Data de Ato Constitutivo 27/03/2009	Início de Atividade 27/03/2009
<b>Endereço Completo</b> Rua SÃO FRANCISCO, Nº 112, CENTRO - Igarapé Grande/MA - CEP 65720-000			
<b>Objeto Social</b> 4120-4/00 - CONSTRUCAO DE EDIFICIOS 4399-1/01 - ADMINISTRACAO DE OBRAS 2330-3/02 - FABRICACAO DE ARTEFATOS DE CIMENTO PARA USO NA CONSTRUCAO 4213-8/00 - OBRAS DE URBANIZACAO - RUAS, PRACAS E CALCADAS 3811-4/00 - COLETA DE RESIDUOS NAO PERIGOSOS 4211-1/01 - CONSTRUCAO DE RODOVIAS E FERROVIAS 4211-1/02 - PINTURA PARA SINALIZACAO EM PISTAS RODOVIARIAS E AEROPORTOS 4212-0/00 - CONSTRUCAO DE OBRAS-DE-ARTE ESPECIAIS 4221-9/02 - CONSTRUCAO DE ESTACOES E REDES DE DISTRIBUICAO DE ENERGIA ELETRICA 4221-9/05 - MANUTENCAO DE ESTACOES E REDES DE TELECOMUNICACOES 4222-7/01 - CONSTRUCAO DE REDES DE ABASTECIMENTO DE AGUA, COLETA DE ESGOTO E CONSTRUCOES CORRELATAS, EXCETO OBRAS DE IRRIGACAO 4222-7/02 - OBRAS DE IRRIGACAO 4292-8/01 - MONTAGEM DE ESTRUTURAS METALICAS 4299-5/01 - CONSTRUCAO DE INSTALACOES ESPORTIVAS E RECREATIVAS 4311-8/01 - DEMOLICAO DE EDIFICIOS E OUTRAS ESTRUTURAS 4311-8/02 - PREPARACAO DE CANTEIRO E LIMPEZA DE TERRENO 4313-4/00 - OBRAS DE TERRAPLENAGEM 4321-5/00 - INSTALACAO E MANUTENCAO ELETRICA 4322-3/01 - INSTALACOES HIDRAULICAS, SANITARIAS E DE GAS 4329-1/01 - INSTALACAO DE PAINES PUBLICITARIOS 4329-1/04 - MONTAGEM E INSTALACAO DE SISTEMAS E EQUIPAMENTOS DE ILUMINACAO E SINALIZACAO EM VIAS PUBLICAS, PORTOS E AEROPORTOS 4330-4/01 - IMPERMEABILIZACAO EM OBRAS DE ENGENHARIA CIVIL 4330-4/02 - INSTALACAO DE PORTAS, JANELAS, TETOS, DIVISORIAS E ARMARIOS EMBUTIDOS DE QUALQUER MATERIAL 4330-4/03 - OBRAS DE ACABAMENTO EM GESSO E ESTUQUE 4330-4/04 - SERVICOS DE PINTURA DE EDIFICIOS EM GERAL 4330-4/05 - APLICACAO DE REVESTIMENTOS E DE RESINAS EM INTERIORES E EXTERIORES 4330-4/99 - OUTRAS OBRAS DE ACABAMENTO DA CONSTRUCAO 4391-6/00 - OBRAS DE FUNDACOES 4399-1/02 - MONTAGEM E DESMONTAGEM DE ANDAIMES E OUTRAS ESTRUTURAS TEMPORARIAS 4399-1/05 - PERFURACAO E CONSTRUCAO DE POCOS DE AGUA 4924-8/00 - TRANSPORTE ESCOLAR 4930-2/01 - TRANSPORTE RODOVIARIO DE CARGA, EXCETO PRODUTOS PERIGOSOS E MUDANCAS, MUNICIPAL 7112-0/00 - SERVICOS DE ENGENHARIA 7711-0/00 - LOCACAO DE AUTOMOVEIS SEM CONDUTOR 7719-5/99 - LOCACAO DE OUTROS MEIOS DE TRANSPORTE NAO ESPECIFICADOS ANTERIORMENTE, SEM CONDUTOR (CAMINHOES, REBOQUES, SEMIR REBOQUES E SIMILARES) 7731-4/00 - ALUGUEL DE MAQUINAS E EQUIPAMENTOS AGRICOLAS SEM OPERADOR 7732-2/01 - ALUGUEL DE MAQUINAS E EQUIPAMENTOS PARA CONSTRUCAO SEM OPERADOR, EXCETO ANDAIMES 8129-0/00 - ATIVIDADES DE LIMPEZA NAO ESPECIFICADAS ANTERIORMENTE (LIMPEZA DE RUAS, CAIXA DE AGUA E CAIXA DE GORDURAS) 8130-3/00 - ATIVIDADES PAISAGISTICAS 9102-3/02 - RESTAURACAO E CONSERVACAO DE LUGARES E PREDIOS HISTORICOS 8599-6/04 - TREINAMENTO EM DESENVOLVIMENTO PROFISSIONAL E GERENCIAL 7020-4/00 - ATIVIDADES DE CONSULTORIA EM GESTAO EMPRESARIAL, EXCETO CONSULTORIA TECNICA ESPECIFICA. 4742-3/00 - COMERCIO VAREJISTA DE MATERIAL ELETRICO 4679-6/99 - COMERCIO ATACADISTA DE MATERIAIS DE CONSTRUCAO EM GERAL 4673-7/00 - COMERCIO ATACADISTA DE MATERIAL ELETRICO 4744-0/99 - COMERCIO VAREJISTA DE MATERIAIS DE CONSTRUCAO EM GERAL			
<b>Capital Social</b> R\$ 1.500.000,00 (um milhão e quinhentos mil reais)		<b>Porte</b> EPP (Empresa de Pequeno Porte)	<b>Prazo de Duração</b> Indeterminado
<b>Capital Integralizado</b> R\$ 1.500.000,00 (um milhão e quinhentos mil reais)			
<b>Dados do Sócio</b>			
<b>Nome</b> THAYLA CRISTINA GOMES DA ROCHA UCHOA GALVAO	<b>CPF/CNPJ</b> 604.745.393-77	<b>Participação no capital</b> R\$ 1.500.000,00	<b>Espécie de sócio</b> Sócio
			<b>Administrador</b> S
			<b>Término do mandato</b> Indeterminado
<b>Dados do Administrador</b>			
<b>Nome</b> THAYLA CRISTINA GOMES DA ROCHA UCHOA GALVAO	<b>CPF</b> 604.745.393-77	<b>Término do mandato</b> Indeterminado	
<b>Último Arquivamento</b>			<b>Situação</b>
<b>Data</b> 09/02/2022	<b>Número</b> 20220154260	<b>Ato/eventos</b> 223 / 223 - BALANCO	<b>ATIVA</b> <b>Status</b> SEM STATUS



ESTADO DO MARANHÃO  
MUNICÍPIO DE ESPERANTINÓPOLIS  
COMISSÃO PERMANENTE DE LICITAÇÃO  
CNPJ: 06.376.669/0001-69



Processo nº 2020.0822  
Fls nº 633  
Visto e

PREFEITURA DO MUNICÍPIO DE ESPERANTINÓPOLIS-MA  
SETOR DE LICITAÇÕES  
CADASTRO DE FORNECEDORES Nº 010/2022

EMPRESA: UCHOA ENGENHARIA LTDA

CNPJ Nº: 10.811.637/0001-11

NOME FANTASIA: UCHOA ENGENHARIA

ENDEREÇO: R SÃO FRANCISCO; Nº 112; BAIRRO: CENTRO; IGARAPE GRANDE - MA

CEP: 65.720-000

E-MAIL: [UCHOA.GALVÃO.CONSTRUTORA@GMAIL.COM](mailto:UCHOA.GALVÃO.CONSTRUTORA@GMAIL.COM)

INSCR. ESTADUAL Nº: 12.314563-5

TELEFONE: (99) 8407-7832 / (99) 9934-8304

RAMO DO NEGÓCIO: 41.20-4-00 - CONSTRUÇÃO DE EDIFÍCIOS

CAPITAL SOCIAL REGISTRADO: 1.500.000,00 (UM MILHÃO E QUINHENTOS MIL REAIS)

DATA FUNDAÇÃO: 27/03/2009

NOME, RG E CPF DOS SÓCIOS: THAYLA CRISTINA GOMES DA ROCHA UCHÔA GALVÃO; CPF: 604.745.; RG: 038210912009-0

E-MAIL (PARA POSSÍVEIS ENCAMINHAMENTOS DE AVISOS PELA PREFEITURA MUNICIPAL).

[UCHOA.GALVÃO.CONSTRUTORA@GMAIL.COM](mailto:UCHOA.GALVÃO.CONSTRUTORA@GMAIL.COM)

CERTIFICAMOS QUE ESTA EMPRESA ESTÁ DEVIDAMENTE CADASTRADA NO DEPARTAMENTO DE CADASTRO DE FORNECEDORES DESTA PREFEITURA, DE ACORDO COM A LEI 8.666/93.

CRC ATUALIZADO EM: 24/10/2022

VALIDADE: (60 DIAS).

ESPERANTINÓPOLIS/MA, 16 de maio de 2022 .

  
IONETE DE ABREU DOS SANTOS  
PRESIDENTE DA CPL



MINISTÉRIO DA FAZENDA

SUPERINTENDÊNCIA DE SEGUROS PRIVADOS

**CERTIDÃO DE REGULARIDADE**

Certificamos que Essor Seguros S.A, CNPJ 14525684000150, está autorizada a operar, conforme PORTARIA 4.622, publicado(a) no D.O.U. de 28/05/2012, nos termos da legislação vigente.

Certificamos ainda que a entidade não se encontra, nesta data, sob regime de Direção Fiscal, Intervenção, Liquidação Extrajudicial ou Fiscalização Especial, e não está cumprindo penalidade de suspensão imposta pela SUSEP.

Dados complementares e esta certidão atualizada podem ser obtidos em [www.susep.gov.br](http://www.susep.gov.br) ou por meio de petição à Autarquia.

Código da Certidão: **CR01490\_24102022\_111127\_055**

Esta Certidão é válida por 30 dias, não prevalecendo sobre certidões geradas posteriormente.

Rio de Janeiro, 24 de Outubro de 2022.

SUSEP - Superintendência de Seguros Privados

Avaliar o Serviço

Banco Itaú S.A. | 341-7

Banco Itaú S.A. | 341-7

34191.09602 02285.880205 41818.200002 7 91550000019000

Parcela	<b>01 / 001</b>
Vencimento	<b>31/10/2022</b>
Agência/Código Beneficiário	<b>204/18182-0</b>
Espécie	<b>RC</b> Quantidade <b>001 x 001</b>
Valor do Documento	<b>R\$190,00</b>
(-) Desconto	
(-) Outras Deduções	
(+) Mora/Multa	<b>0,00</b>
(+) Outros Acréscimos	
(=) Valor Cobrado	
Carteira	<b>109</b>
Nosso Número	<b>109/60022858-8</b>
Número do Documento	<b>1007507015518/00000000/01</b>
Pagador	<b>UCHOA ENGENHARIA LTDA</b>
Beneficiário	<b>ESSOR SEGUROS S.A. - Cnpj:</b>
	<b>14.525.684/0001-50</b>
	<b>Rua Visconde de Inhauma, 83- Sala</b>
	<b>1801- Centro- Rio de Janeiro/RJ- CEP</b>

Autenticar no verso

Recibo do Sacado

Local de Pagamento					Vencimento	<b>31/10/2022</b>
<b>Até o vencimento, preferencialmente no Itaú. Após o vencimento, somente no Itaú.</b>					Fluxo	<b>31/10/2022</b>
Beneficiário					Agência/Código Beneficiário	<b>204/18182-0</b>
ESSOR SEGUROS S.A. - Cnpj: 14.525.684/0001-50					Visto	<b>204/18182-0</b>
Rua Visconde de Inhauma, 83- Sala 1801- Centro- Rio de Janeiro/RJ- CEP 20091-007					Cart. / Nosso Número	<b>109/60022858-8</b>
Data do Documento	Nº do Documento	Espécie Doc	Aceite	Data do Processamento	(=) Valor do Documento	<b>R\$190,00</b>
<b>24/10/2022</b>	<b>1007507015518/00000000/01</b>	<b>RC</b>	<b>N</b>	<b>24/10/2022</b>	(-) Desconto	
Uso do Banco	Carteira	Espécie Moeda	Quantidade	Valor	(-) Outras Deduções	
	<b>109</b>	<b>R\$</b>	<b>001 x 001</b>		(+) Mora/Multa	<b>0,00</b>
APÓS VENCIMENTO, MULTA DE 2,00% MAIS JUROS DE 1,00% AO MÊS.					(+) Outros Acréscimos	
					(=) Valor Cobrado	
Pagador					Autenticação Mecânica FICHA DE COMPENSAÇÃO	
<b>UCHOA ENGENHARIA LTDA - CNPJ/CPF: 10.811.637/0001-11</b>						
<b>R SAO FRANCISCO 112 CENTRO</b>						
<b>CEP - 65720-000 - Igarape Grande - MA</b>						
Sacador/Avalista CNPJ						



Handwritten signatures and initials in blue ink, including a large signature on the right and several smaller ones below it.

A MUNICÍPIO DE ESPERANTINOPOLIS

Em anexo, encaminhamos a apólice digital da Essor Seguros S.A., um documento com a mesma validade e veracidade de uma apólice impressa, utilizando processos que garantem segurança e valor jurídico às transações eletrônicas.

**APÓLICE SEGURO GARANTIA Nº 1007507015518**  
**Documento eletrônico digitalmente assinado por:**



Fabio Henrique Ferreira de Pinho



Leandro Evangelista Poli

Documento eletrônico assinado digitalmente conforme MP nº 2.200-2/2001, que instituiu a Infra-estrutura de chaves Públicas Brasileira - ICP-Brasil por: Signatário (as):

FÁBIO H. PINHO - Nº de Série do Certificado: 150D302304B6936A

LEANDRO EVANGELISTA POLI - Nº de Série do Certificado: 62DECAD9DEE49EB8

O PRESIDENTE DA REPÚBLICA, no uso da atribuição que lhe oferece o art. 62 da Constituição, adota a seguinte Medida Provisória, com força de lei:

Art1º - Fica instituída a Infra-estrutura de Chaves Públicas Brasileira - ICP Brasil, para garantir a autenticidade, a integridade e a validade jurídica de documentos em forma eletrônica, das aplicações de suporte e das aplicações habilitadas que utilizem certificados digitais, bem como a realização de transações eletrônicas seguras.

Apólice nº 1007507015518  
Controle Interno: 00000022775001035947  
Data de Emissão: 24/10/2022

**ATENÇÃO:**

- A ESSOR SEGUROS S.A., a seguir denominada "Seguradora", baseou-se nas declarações constantes na proposta e do questionário devidamente preenchidos, que são parte integrante do contrato, para cálculo do prêmio e emissão da presente apólice.
- Leia atentamente as Condições Gerais, Especiais e Particulares, principalmente as exclusões de coberturas. As Condições Gerais, Especiais e Particulares deste seguro estão disponíveis no SITE da SEGURADORA e, a qualquer tempo, sua versão física poderá ser fornecida mediante solicitação à Seguradora. Confira os dados constantes nesta apólice e, em caso de divergências, procure imediatamente seu Corretor. Quaisquer modificações na presente apólice deverão ser feitas através do seu Corretor à Seguradora de forma expressa e só serão válidas após anuência da Seguradora.
- As condições contratuais/regulamentos desse produto protocolizados pela Seguradora junto à SUSEP poderão ser consultados no endereço eletrônico [www.susep.gov.br](http://www.susep.gov.br), de acordo com o número de processo constante da apólice/proposta. O registro deste plano na SUSEP não implica, por parte da Autarquia, incentivo ou recomendação a sua comercialização.
- SUSEP – Superintendência de Seguros Privados – Autarquia Federal responsável pela fiscalização, normatização e controle dos mercados de seguro, previdência complementar aberta, capitalização, resseguro e corretagem de seguros. Atendimento gratuito SUSEP 0800 021 8484.
- Em atendimento à Lei 12.741/12 informamos que incidem as alíquotas de 0,65% de PIS/PASEP e de 4% de COFINS sobre os prêmios de seguros, deduzidos do estabelecido em legislação específica.
- Após sete dias úteis da emissão deste documento, o mesmo poderá ser verificado sob o nº 014902022000107757015518 no site da susep: [www.susep.gov.br](http://www.susep.gov.br). e acesse: Serviços ao Cidadão> Consulta de apólice de seguro garantia.
- Plataforma oficial para registro de reclamação dos consumidores dos mercados supervisionados - [www.consumidor.gov.br](http://www.consumidor.gov.br)

## FRONTISPÍCIO DA APÓLICE - CONDIÇÕES PARTICULARES

### DADOS DO SEGURADO

NOME: MUNICIPIO DE ESPERANTINOPOLIS CNPJ OU CPF: 06.376.669/0001-69  
ENDEREÇO: Rua Jefferson Moreira, 403 - CENTRO  
CEP: 65750-000 CIDADE: Esperantinopolis UF: MA

### DADOS DO TOMADOR

NOME: UCHOA ENGENHARIA LTDA CNPJ OU CPF: 10.811.637/0001-11  
ENDEREÇO: R SAO FRANCISCO, 112 - CENTRO  
CEP: 65720-000 CIDADE: Igarape Grande UF: MA

### LIMITE MÁXIMO DE GARANTIA / MODALIDADE

LIMITE MÁXIMO DE GARANTIA (LMG): R\$ 8.509,72

MODALIDADE: GARANTIA DO LICITANTE

O Limite Máximo de Garantia é o valor máximo que a Seguradora se responsabilizará perante o Segurado em função do pagamento de indenização.

### COBERTURAS CONTRATADAS

COBERTURAS	IMPORTÂNCIA SEGURADA	PRÊMIO LÍQUIDO	INÍCIO DE VIGÊNCIA	FIM DE VIGÊNCIA
GARANTIA DO LICITANTE	R\$ 8.509,72	R\$ 190,00	26/10/2022	23/02/2023

\*Não se aplica franquia a nenhuma das coberturas contratadas por esta apólice.

### OBJETO DO SEGURO

Esta apólice, de riscos declarados, garante indenização, até o valor fixado na apólice, caso o Tomador adjudicatário se recuse a assinar o Contrato Principal, nas condições propostas, dentro do prazo estabelecido no Edital de Licitação n.º TOMADA DE PREÇOS Nº 017/2022.

Encontram-se também garantidos por este seguro os valores devidos ao segurado, tais como multas e indenizações, oriundos do inadimplemento das obrigações assumidas pelo tomador, previstos em legislação específica, para cada caso.

Esta apólice não poderá ser utilizada como complemento ou endosso de apólice anteriormente fornecida por esta Seguradora, ou por Congênera, referente ao mesmo Edital e/ou Contrato, objeto deste seguro.

Esta apólice é emitida de acordo com as condições da Circular da Susep n.º 477/13.

Paga a indenização ou iniciado o cumprimento das obrigações inadimplidas pelo Tomador, a Seguradora sub-rogar-se-á nos direitos e privilégios do Segurado contra o Tomador, ou contra terceiros cujos atos ou fatos tenham dado causa ao sinistro, através do Contrato de Contra Garantia, assinado entre TOMADOR e SEGURADORA, que rege os direitos e obrigações entre as partes, documento este que fará parte integrante e inseparável desta Apólice.

Após sete dias úteis da emissão deste documento, o mesmo poderá ser verificado sob o nº 014902022000107757015518 no site da susep: [www.susep.gov.br](http://www.susep.gov.br). e acesse: Serviços ao Cidadão > Consulta de apólice de seguro garantia.

Susep - Superintendência de Seguros Privados - Autarquia Federal responsável pela fiscalização, normalização e controle dos mercados de seguro, previdência complementar aberta, capitalização, resseguro e corretagem de seguros.

Plano de Seguro aprovado em conformidade com a Circular Susep 477/13 e Processo Susep nº 15414.615952/2020-90. O registro deste plano na Susep não implica, por parte da Autarquia, incentivo ou recomendação à sua comercialização

Documento eletrônico assinado digitalmente conforme MP 2200-2 de 24/08/2001, que instituiu a infraestrutura de Chaves Públicas Brasileiras - ICP Brasil, em vigor consoante E.C. nº 32 de 11/09/2001. Art1º - Fica instituída a Infra-estrutura de Chaves Públicas Brasileira - ICP Brasil, para garantir a autenticidade, a integridade e a validade jurídica de documentos em forma eletrônica, das aplicações de suporte e das aplicações habilitadas que utilizem certificados digitais, bem como a realização de transações eletrônicas seguras

DATA DE EMISSÃO: RIO DE JANEIRO, 24/10/2022

ICP  
Brasil

Fabio Henrique Ferreira de Pinho

ICP  
Brasil

Leandro Evangelista Poli

DADOS DO CORRETOR

NOME: MUTUUS CORRETORA DE SEGUROS LTDA

CNPJ OU CPF: 08.246.344/0001-97

SUSEP: 202001875

A situação cadastral do(s) Corretor(es) deste Seguro poderão ser consultados no site [www.susep.gov.br](http://www.susep.gov.br), por meio dos números de registros informados nesta apólice, ou pelo telefone SUSEP de atendimento ao público 0800 021 8484 (ligação gratuita).

DEMONSTRATIVO DO PRÊMIO DE SEGURO

CUSTO DO SEGURO

Prêmio Líquido:	R\$ 190,00
Adicional de Fracionamento:	R\$ 0,00
Custo de Apólice:	R\$ 0,00
IOF:	R\$ 0,00
<b>Prêmio Total:</b>	<b>R\$ 190,00</b>

FORMA DE PAGAMENTO - BOLETO

Parcela	Valor	Vencimento
1	R\$ 190,00	31/10/2022

A





## CONDIÇÕES ESPECIAIS

### SEGURO GARANTIA DO LICITANTE

#### 1. Objeto:

1.1 Este contrato de seguro garante a indenização, até o valor da garantia fixado na apólice, pelos prejuízos decorrentes da recusa do Tomador adjudicatário em assinar o contrato principal nas condições propostas no edital de licitação, dentro do prazo estabelecido.

1.2 Encontram-se também Garantidos por este contrato de seguro os valores das multas e indenizações devidos à Administração Pública em decorrência do sinistro.

#### 2. Definições:

Para efeito desta modalidade, aplicam-se, também, as definições constantes do art. 6º da Lei nº 8.666/93.

I – **Riscos Declarados:** Itens expressamente descritos na apólice, aos quais se restringe a cobertura securitária. Ou seja, a responsabilidade da Seguradora está restrita aos riscos expressamente descritos neste documento;

II – **Prejuízos:** Perda pecuniária comprovada decorrente da recusa do Tomador adjudicatário em assinar o contrato principal nas condições propostas e dentro do prazo estabelecido no Edital de Licitação.

#### 3. Vigência:

A vigência da apólice coincidirá com o prazo previsto no edital para a assinatura do contrato principal.

#### 4. Reclamação e Caracterização do Sinistro:

4.1. Reclamação: o Segurado comunicará a Seguradora da recusa do Tomador adjudicatário em assinar o contrato principal nas condições propostas, dentro do prazo estabelecido no edital de licitação, data em que restará oficializada a Reclamação do Sinistro.

4.1.1. Para a Reclamação do Sinistro será necessária a apresentação dos seguintes documentos, sem prejuízo do disposto no item 7.2.1. das Condições Gerais:

a) Cópia do edital de licitação;

b) Cópia do termo de adjudicação;

c) Planilha, relatório e/ou correspondências informando os valores dos prejuízos sofridos e/ou decisão que aplicou as multas contratuais na forma do edital de licitação, acompanhada dos documentos comprobatórios;

d) comprovante de intimação do Tomador para assinatura do contrato, acompanhado do demonstrativo de sua recusa/inércia e das devidas justificativas, se houver.

4.2. Caracterização: quando a Seguradora tiver recebido todos os documentos listados no item 4.1.1. e, após análise, ficar comprovada a inadimplência do Tomador em relação às obrigações cobertas pela apólice, o sinistro ficará caracterizado, devendo a Seguradora emitir o relatório final de regulação.

#### 5. Rescisão do Contrato de Seguro:

5.1. Quando a presente apólice for caucionada junto ao Segurado, não caberá devolução de prêmio proporcional.

#### 6. Disposições Gerais:

6.1. A presente apólice, de riscos declarados, assegura o cumprimento das obrigações diretas do Tomador perante o Segurado, especificamente descritas no objeto desta apólice, de acordo com a modalidade de seguro-garantia indicada na mesma, não assegurando riscos referentes a obrigações trabalhistas e previdenciárias, de seguridade social, indenizações a terceiros, danos ambientais e lucros cessantes, bem como riscos referentes a outros ramos ou modalidades de seguro, em conformidade com a legislação nacional referente ao seguro-garantia.

6.2. A inadimplência do Tomador deverá ocorrer dentro do prazo de vigência da apólice. Em caso de não observação deste requisito a Seguradora ficará isenta de qualquer responsabilidade.

6.3. Fica entendido e concordado que, para efeito indenitário, não estarão cobertos danos e perdas causados direta ou indiretamente por ato terrorista, comprovado com documentação hábil acompanhada de laudo circunstanciado que caracterize a natureza do atentado, independentemente de seu propósito, que tenha sido devidamente reconhecido como atentatório à ordem pública pela autoridade pública competente.

6.4. A validade/cobertura deste documento está condicionada à aceitação/não oposição do Segurado em relação a todos os seus termos. Ao aceitar este documento o Segurado concorda que a Seguradora não terá responsabilidade de indenizar reclamação quanto à cobertura desta garantia se for constatado que o sinistro ou inadimplemento contratual se enquadra nos termos do inciso VI, do item 11 – Perda de Direito, das Condições Gerais.

#### 7. Ratificação:

Ratificam-se integralmente as disposições das Condições Gerais que não tenham sido alteradas pela presente Condição Especial.

## CONDIÇÕES GERAIS

### 1. OBJETO:

1.1. Este contrato de seguro garante o fiel cumprimento das obrigações assumidas pelo Tomador perante o Segurado, conforme os termos da apólice e até o valor da garantia fixado nesta, e de acordo com a(s) modalidade(s) e/ou cobertura(s) adicional(is) expressamente contratada(s), em razão de participação em licitação, em contrato principal pertinente a obras, serviços, inclusive de publicidade, compras, concessões e permissões no âmbito dos Poderes da União, Estados, do Distrito Federal e dos Municípios, ou, ainda as obrigações assumidas em função de:

- I – processos administrativos;
- II – processos judiciais, inclusive execuções fiscais;
- III – parcelamentos administrativos de créditos fiscais, inscritos ou não, em dívida ativa;
- IV – regulamentos administrativos.

1.2. Encontram-se também garantidos por este seguro os valores devidos ao Segurado, tais como multas e indenizações, oriundos do inadimplemento das obrigações assumidas pelo Tomador, previstos em legislação específica, para cada caso.

### 2. DEFINIÇÕES:

Aplicam-se a este seguro, as seguintes definições:

- 2.1. Apólice: documento, assinado pela Seguradora, que representa formalmente o contrato de Seguro Garantia.
- 2.2. Casos fortuitos ou de força maior, nos termos do Código Civil Brasileiro, tais como: terremotos, erupções vulcânicas, deslizamento, ciclones, granizo, tsunami, maré alta, furacões, tempestades, inundações, pandemia, mas não se limitando a esses.
- 2.3. Condições Gerais: conjunto das cláusulas, comuns a todas as modalidades e/ou coberturas de um plano de seguro, que estabelecem as obrigações e os direitos das partes contratantes.
- 2.4. Condições Especiais: conjunto das disposições específicas relativas a cada modalidade e/ou cobertura de um plano de seguro, que alteram as disposições estabelecidas nas Condições Gerais.
- 2.5. Condições Particulares: conjunto de cláusulas que alteram, de alguma forma, as Condições Gerais e/ou Condições Especiais, de acordo com cada Segurado.
- 2.6. Contrato Principal: todo e qualquer ajuste entre órgãos ou entidades da Administração Pública (Segurado) e particulares (Tomadores), em que haja um acordo de vontades para a formação de vínculo e a estipulação de obrigações recíprocas, seja qual for a denominação utilizada.
- 2.7. Endosso: instrumento formal, assinado pela Seguradora, que introduz modificações na apólice de Seguro Garantia, mediante solicitação e anuência expressa das partes.
- 2.8. Indenização: pagamento dos prejuízos e/ou multas resultantes do inadimplemento das obrigações cobertas pelo seguro.
- 2.9. Limite Máximo de Garantia: valor máximo que a Seguradora se responsabilizará perante o Segurado em função do pagamento de indenização.
- 2.10. Prêmio: importância devida pelo Tomador à Seguradora, em função da cobertura do seguro, e que deverá constar da apólice ou endosso.
- 2.11. Processo de Regulação de Sinistro: procedimento pelo qual a Seguradora constatará ou não a procedência da reclamação de sinistro, bem como a apuração dos prejuízos cobertos pela apólice.
- 2.12. Proposta de Seguro: instrumento formal de pedido de emissão de apólice de seguro, firmado nos termos da legislação em vigor.
- 2.13. Relatório Final de Regulação: documento emitido pela Seguradora no qual se transmite o posicionamento acerca da caracterização ou não do sinistro reclamado, bem como os possíveis valores a serem indenizados.
- 2.14. Segurado: a Administração Pública ou o Poder Concedente.
- 2.15. Seguradora: a sociedade de seguros garantidora, nos termos da apólice, do cumprimento das obrigações assumidas pelo Tomador.
- 2.16. Seguro Garantia: seguro que garante o fiel cumprimento das obrigações assumidas pelo Tomador perante o Segurado, conforme os termos da apólice.
- 2.17. Sinistro: o inadimplemento das obrigações do Tomador cobertas pelo seguro.
- 2.18. Tomador: devedor das obrigações por ele assumidas perante o Segurado.

### 3. ACEITAÇÃO:

- 3.1. A contratação/alteração do contrato de seguro somente poderá ser feita mediante proposta assinada pelo proponente, seu representante ou por corretor de seguros habilitado. A proposta escrita deverá conter os elementos essenciais ao exame e aceitação do risco.
- 3.2. A Seguradora fornecerá, obrigatoriamente, ao proponente, protocolo que identifique a proposta por ela recepcionada, com a indicação da data e da hora de seu recebimento.
- 3.3. A Seguradora terá o prazo de 15 (quinze) dias para se manifestar sobre a aceitação ou não da proposta, contados da data de seu recebimento, seja para seguros novos ou renovações, bem como para alterações que impliquem modificação do risco.
  - 3.3.1. Caso o proponente do seguro seja pessoa física, a solicitação de documentos complementares, para análise e aceitação do risco, ou da alteração proposta, poderá ser feita apenas uma vez, durante o prazo previsto no item 3.3..
  - 3.3.2. Se o proponente for pessoa jurídica, a solicitação de documentos complementares poderá ocorrer mais de uma vez, durante o prazo previsto no item 3.3., desde que a Seguradora indique os fundamentos do pedido de novos elementos, para avaliação da proposta ou taxaço do risco.
  - 3.3.3. No caso de solicitação de documentos complementares, para análise e aceitação do risco, ou da alteração proposta, o prazo de 15 (quinze) dias previsto no item 3.3. ficará suspenso, voltando a correr a partir da data em que se der a entrega da documentação.
- 3.4. No caso de não aceitação da proposta, a Seguradora comunicará o fato, por escrito, ao proponente, especificando os motivos da recusa.
- 3.5. A ausência de manifestação, por escrito, da Seguradora, no prazo acima aludido, caracterizará a aceitação tácita do seguro.
- 3.6. Caso a aceitação da proposta dependa de contratação ou alteração de resseguro facultativo, o prazo aludido no item 3.3. será suspenso até que o Ressegurador se manifeste formalmente, comunicando a Seguradora, por escrito, ao proponente, tal eventualidade, ressaltando a consequente inexistência de cobertura enquanto perdurar a suspensão.
- 3.7. A emissão da apólice ou do endosso será feita em até 15 (quinze) dias, a partir da data de aceitação da proposta.

#### 4. VALOR DA GARANTIA:

- 4.1. O valor da garantia desta apólice é o valor máximo nominal por ela garantido.
- 4.2. Quando efetuadas alterações previamente estabelecidas no contrato principal ou no documento que serviu de base para a aceitação do risco pela Seguradora, o valor da garantia deverá acompanhar tais modificações, devendo a Seguradora emitir o respectivo endosso.
- 4.3. Para alterações posteriores efetuadas no contrato principal ou no documento que serviu de base para a aceitação do risco pela Seguradora, em virtude das quais se faça necessária a modificação do valor contratual, o valor da garantia poderá acompanhar tais modificações, desde que solicitado e haja o respectivo aceite pela Seguradora, por meio da emissão de endosso.

#### 5. PRÊMIO DO SEGURO:

- 5.1. O Tomador é responsável pelo pagamento do prêmio à Seguradora por todo o prazo de vigência da apólice.
- 5.2. Fica entendido e acordado que o seguro continuará em vigor mesmo quando o Tomador não houver pagado o prêmio nas datas convencionadas.
  - 5.2.1. Não paga pelo Tomador, na data fixada, qualquer parcela do prêmio devido, poderá a Seguradora recorrer à execução do contrato de contragarantia.
- 5.3. Em caso de parcelamento do prêmio, não será permitida a cobrança de nenhum valor adicional, a título de custo administrativo de fracionamento, devendo ser garantido ao Tomador, quando houver parcelamento com juros, a possibilidade de antecipar o pagamento de qualquer uma das parcelas, com a consequente redução proporcional dos juros pactuados.
- 5.4. Se a data limite para o pagamento do prêmio à vista ou de qualquer uma de suas parcelas coincidir com dia em que não haja expediente bancário, o pagamento poderá ser efetuado no primeiro dia útil em que houver expediente bancário.
- 5.5. A Seguradora encaminhará o documento de cobrança diretamente ao Tomador ou seu representante, observada a antecedência mínima de 5 (cinco) dias úteis, em relação à data do respectivo vencimento.

#### 6. VIGÊNCIA:

- 6.1. Para as modalidades do Seguro Garantia nas quais haja a vinculação da apólice a um contrato principal, a vigência da apólice será igual ao prazo estabelecido no contrato principal, respeitadas as particularidades previstas nas Condições Especiais de cada modalidade contratada.
- 6.2. Para as demais modalidades, a vigência da apólice será igual ao prazo informado na mesma, estabelecido de acordo com as disposições previstas nas Condições Especiais da respectiva modalidade.
- 6.3. Quando efetuadas alterações de prazo previamente estabelecidas no contrato principal ou no documento que serviu de base para a aceitação do risco pela Seguradora, a vigência da apólice acompanhará tais modificações, devendo a Seguradora emitir o respectivo endosso.
- 6.4. Para alterações posteriores efetuadas no contrato principal ou no documento que serviu de base para a aceitação do risco pela Seguradora, em virtude das quais se faça necessária a modificação da vigência da apólice, esta poderá acompanhar tais modificações, desde que solicitado e haja o respectivo aceite pela Seguradora, por meio da emissão de endosso.

#### 7. EXPECTATIVA, RECLAMAÇÃO E CARACTERIZAÇÃO DO SINISTRO:

- 7.1. A Expectativa, Reclamação e Caracterização do Sinistro serão especificadas para cada modalidade nas Condições Especiais, quando couberem.
- 7.2. A Seguradora descreverá nas Condições Especiais os documentos que deverão ser apresentados para a efetivação da Reclamação de Sinistro.
  - 7.2.1. Com base em dúvida fundada e justificável, a Seguradora poderá solicitar documentação e/ou informação complementar.
- 7.3. A Reclamação de Sinistros amparados pela presente apólice poderá ser realizada durante o prazo prescricional, nos termos da Cláusula 17 destas Condições Gerais;
- 7.4. Caso a Seguradora conclua pela não caracterização do sinistro, comunicará formalmente ao Segurado, por escrito, sua negativa de indenização, apresentando, conjuntamente, as razões que embasaram sua conclusão, de forma detalhada.

#### 8. INDENIZAÇÃO:

- 8.1. Caracterizado o sinistro, a Seguradora cumprirá a obrigação descrita na apólice, até o limite máximo de garantia da mesma, segundo uma das formas abaixo, conforme for acordado entre as partes:
  - I – realizando, por meio de terceiros, o objeto do contrato principal, de forma a lhe dar continuidade, sob a sua integral responsabilidade; e/ou
  - II – indenizando, mediante pagamento em dinheiro, os prejuízos e/ou multas causados pela inadimplência do Tomador, cobertos pela apólice.
- 8.2. Do prazo para o cumprimento da obrigação:
  - 8.2.1. O pagamento da indenização ou o início da realização do objeto do contrato principal deverá ocorrer dentro do prazo máximo de 30 (trinta) dias, contados da data de recebimento do último documento solicitado durante o processo de regulação do sinistro.
  - 8.2.2. Na hipótese de solicitação de documentos de que trata o item 7.2.1., o prazo de 30 (trinta) dias será suspenso, reiniciando sua contagem a partir do dia útil subsequente àquele em que forem completamente atendidas as exigências.
  - 8.2.3. No caso de decisão judicial ou decisão arbitral, que suspenda os efeitos de reclamação da apólice, o prazo de 30 (trinta) dias será suspenso, reiniciando sua contagem a partir do primeiro dia útil subsequente a revogação da decisão.
- 8.3. Nos casos em que haja vinculação da apólice a um contrato principal, todos os saldos de créditos do Tomador no contrato principal serão utilizados na amortização do prejuízo e/ou da multa objeto da reclamação do sinistro, sem prejuízo do pagamento da indenização no prazo devido.
  - 8.3.1. Caso o pagamento da indenização já tiver ocorrido quando da conclusão da apuração dos saldos de créditos do Tomador no contrato principal, o Segurado obriga-se a devolver à Seguradora qualquer excesso que lhe tenha sido pago.

#### 9. ATUALIZAÇÃO DE VALORES:

- 9.1. O não pagamento das obrigações pecuniárias da Seguradora, inclusive da indenização nos termos da Cláusula 8 destas Condições Gerais, dentro do prazo para pagamento da respectiva obrigação, acarretará em:
  - a) atualização monetária, a partir da data de exigibilidade da obrigação, sendo, no caso de indenização, a data de caracterização do sinistro; e
  - b) incidência de juros moratórios calculados “pro rata temporis”, contados a partir do primeiro dia posterior ao término do prazo fixado.

9.2. O índice utilizado para atualização monetária será o IPCA/IBGE - Índice de Preços ao Consumidor Amplo da Fundação Instituto Brasileiro de Geografia e Estatística - ou índice que vier a substituí-lo, sendo calculado com base na variação positiva apurada entre o último índice publicado antes da data de obrigação de pagamento e aquele publicado imediatamente anterior à data de sua efetiva liquidação.

9.3. Os juros moratórios, contados a partir do primeiro dia posterior ao término do prazo fixado para pagamento da obrigação, serão equivalentes à taxa que estiver em vigor para a mora do pagamento de impostos devidos à Fazenda Nacional.

9.4. O pagamento de valores relativos à atualização monetária e juros de mora será feito independente de qualquer interpelação judicial ou extrajudicial, de uma só vez, juntamente com os demais valores devidos no contrato.

#### 10. SUB-ROGAÇÃO:

10.1. Paga a indenização ou iniciado o cumprimento das obrigações inadimplidas pelo Tomador, a Seguradora sub-rogar-se-á nos direitos e privilégios do Segurado contra o Tomador, ou contra terceiros cujos atos ou fatos tenham dado causa ao sinistro.

10.2. É ineficaz qualquer ato do Segurado que diminua ou extinga, em prejuízo do Segurador, os direitos a que se refere este item.

#### 11. PERDA DE DIREITOS:

O Segurado perderá o direito à indenização na ocorrência de uma ou mais das seguintes hipóteses: I – Casos fortuitos ou de força maior, nos termos do Código Civil Brasileiro;

II – Descumprimento das obrigações do Tomador decorrente de atos ou fatos de responsabilidade do Segurado;

III – Alteração das obrigações contratuais garantidas por esta apólice, que tenham sido acordadas entre Segurado e Tomador, sem prévia anuência da Seguradora;

IV – Atos ilícitos dolosos ou por culpa grave equiparável ao dolo praticados pelo Segurado, pelo beneficiário ou pelo representante, de um ou de outro;

V – O Segurado não cumprir integralmente quaisquer obrigações previstas no contrato de seguro;

VI – Se o Segurado ou seu representante legal fizer declarações inexatas ou omitir de má-fé circunstâncias de seu conhecimento que configurem agravamento de risco de inadimplência do Tomador ou que possam influenciar na aceitação da proposta;

VII – Se o Segurado agravar intencionalmente o risco;

#### 12. CONCORRÊNCIA DE GARANTIAS:

No caso de existirem duas ou mais formas de garantia distintas, cobrindo cada uma delas o objeto deste seguro, em benefício do mesmo Segurado ou beneficiário, a Seguradora responderá, de forma proporcional ao risco assumido, com os demais participantes, relativamente ao prejuízo comum.

#### 13. CONCORRÊNCIA DE APÓLICES:

É vedada a utilização de mais de um Seguro Garantia na mesma modalidade para cobrir o objeto deste contrato, salvo no caso de apólices complementares.

#### 14. EXTINÇÃO DA GARANTIA:

14.1. A garantia expressa por este seguro extinguir-se-á na ocorrência de um dos seguintes eventos, o que ocorrer primeiro, sem prejuízo do prazo para reclamação do sinistro conforme item 7.3. destas Condições Gerais:

I – quando o objeto do contrato principal garantido pela apólice for definitivamente realizado mediante termo ou declaração assinada pelo Segurado ou devolução da apólice;

II – quando o Segurado e a Seguradora assim o acordarem;

III – quando o pagamento da indenização ao Segurado atingir o limite máximo de garantia da apólice;

IV – quando o contrato principal for extinto, para as modalidades nas quais haja vinculação da apólice a um contrato principal, ou quando a obrigação garantida for extinta, para os demais casos; ou

V – quando do término de vigência previsto na apólice, salvo se estabelecido em contrário nas Condições Especiais.

14.2. Quando a garantia da apólice recair sobre um objeto previsto em contrato, esta garantia somente será liberada ou restituída após a execução do contrato, em consonância com o disposto no parágrafo 4º do artigo 56 da Lei Nº 8.666/1993, e sua extinção se comprovará, além das hipóteses previstas no item 14.1., pelo recebimento do objeto do contrato nos termos do art. 73 da Lei nº 8.666/93.

#### 15. RESCISÃO CONTRATUAL:

15.1. No caso de rescisão total ou parcial do contrato, a qualquer tempo, por iniciativa do Segurado ou da Seguradora e com a concordância recíproca, deverão ser observadas as seguintes disposições:

15.1.1. Na hipótese de rescisão a pedido da sociedade Seguradora, esta reterá do prêmio recebido, além dos emolumentos, a parte proporcional ao tempo decorrido;

15.1.2. Na hipótese de rescisão a pedido do Segurado, a sociedade Seguradora reterá, no máximo, além dos emolumentos, o prêmio calculado de acordo com a seguinte tabela de prazo curto:

Relação a ser aplicada sobre a vigência original para obtenção de prazo em dias	% Do Prêmio	Relação a ser aplicada sobre a vigência original para obtenção de prazo em dias	% Do Prêmio
15/365	13	195/365	73
30/365	20	210/365	75
45/365	27	225/365	78
60/365	30	240/365	80
75/365	37	255/365	83
90/365	40	270/365	85
105/365	46	285/365	88
120/365	50	300/365	90
135/365	56	315/365	93
150/365	60	330/365	95
165/365	66	345/365	98
180/365	70	365/365	100

15.1.2.1. Para prazos não previstos na tabela constante do subitem 15.1.2., deverá ser utilizado percentual correspondente ao prazo imediatamente inferior.

**16. CONTROVÉRSIAS:**

16.1. As controvérsias surgidas na aplicação destas Condições Contratuais poderão ser resolvidas:

I – por arbitragem; ou

II – por medida de caráter judicial.

16.2. No caso de arbitragem, deverá constar, na apólice, a cláusula compromissória de arbitragem, que deverá ser facultativamente aderida pelo Segurado por meio de anuência expressa.

16.2.1. Ao concordar com a aplicação desta cláusula, o Segurado estará se comprometendo a resolver todos os seus litígios com a Seguradora por meio de Juízo Arbitral, cujas sentenças têm o mesmo efeito que as sentenças proferidas pelo Poder Judiciário.

16.2.2. A cláusula de arbitragem é regida pela Lei nº 9307, de 23 de setembro de 1996.

**17. PRESCRIÇÃO:**

Os prazos prescricionais são aqueles determinados pela lei.

**18. FORO:**

As questões judiciais entre Seguradora e Segurado serão processadas no foro do domicílio deste.

**19. DISPOSIÇÕES FINAIS:**

19.1. A aceitação do seguro estará sujeita à análise do risco.

19.2. As apólices e endossos terão seu início e término de vigência às 24hs das datas para tal fim neles indicadas.

19.3. O registro deste plano na Susep não implica, por parte da Autarquia, incentivo ou recomendação à sua comercialização.

19.4. Após sete dias úteis da emissão deste documento, poderá ser verificado se a apólice ou endosso foi corretamente registrado no site da Susep - [www.susep.gov.br](http://www.susep.gov.br).

19.5. A situação cadastral do corretor de seguros pode ser consultada no site [www.susep.gov.br](http://www.susep.gov.br), por meio do número de seu registro na Susep, nome completo, CNPJ ou CPF.

19.6. Este seguro é contratado a primeiro risco absoluto.

19.7. Considera-se como âmbito geográfico das modalidades contratadas todo o território nacional, salvo disposição em contrário nas Condições Especiais e/ou Particulares da Apólice.

19.8. Os eventuais encargos de tradução referentes ao reembolso de despesas efetuadas no exterior ficarão totalmente a cargo da Sociedade Seguradora.

*Handwritten mark*

*Handwritten signature*

*Handwritten signatures*

# Pagamento

Boleto bancário

Transação efetuada com sucesso. ✓

Número do boleto	34191.09602 02285.880205 41818.200002 7 91550000019000
Banco cedente	341 - ITAÚ UNIBANCO S.A.
Vencimento	31/10/2022
Pagamento/agenda mento	24/10/2022
Valor(Boleto)	190,00
Valor	190,00
CPF/CNPJ pagador	10.811.637/0001-11
Descrição do pagamento	✓ SEGURO
Autenticação	rk4QFcBaAAQN0Fnr O2wYvL2pXLp6vA9p 3seGhB/FfigOHffsOk BHaiiK/2o0qrT0

Processo nº 2020822  
645

Visto \_\_\_\_\_

**ALTERAÇÃO E CONSOLIDAÇÃO DO ATO CONSTITUTIVO DA EMPRESA**  
**INDIVIDUAL DE RESPONSABILIDADE LIMITADA**  
**CONSTRUTORA UCHÔA EIRELI**

**CLOVES DA ROCHA UCHÔA**, brasileiro, natural de Esperantinópolis – MA, solteiro, nascido em 16/11/1996, Empresário, nº do CPF: 607.877.453-08 RG 0419191620115 SSP - MA, domicílio e residência na Avenida Getúlio Vargas, nº 1032 Bairro: Centro Esperantinópolis – MA, CEP: 65.750-000.

O titular da Empresa **CONSTRUTORA UCHÔA EIRELI**, com sede no endereço Rua São Francisco, nº 112, Centro, Igarapé Grande - MA, CEP: 65720-000, com contrato social devidamente registrado na Junta Comercial do Estado do Maranhão – JUCEMA, sob o nº 21600123445, inscrita no CNPJ sob o nº 10.811.637/0001-11, resolve na melhor forma de direito e regidas pelas seguintes cláusulas e condições, que mutuamente outorga e aceita alterar e consolidar se ato, tal como segue:

**CLÁUSULA PRIMEIRA:** O titular **CLOVES DA ROCHA UCHÔA**, cede e transfere a titularidade e o capital da empresa no valor de 800.000,00 (oitocentos mil reais), já integralizado em moeda corrente do país, conforme ato constitutivo para a titular ora admitida **THAYLA CRISTINA GOMES DA ROCHA UCHOA GALVAO**, Brasileira, Casada(A), nascida em 31/10/1993, Empresária, nº do CPF: 604.745.393-77 e RG nº 0382109120090 expedida por SSP/MA, residência e domiciliada na Rua 21 de Abril, N°12, Bairro, Centro, Igarapé grande -MA CEP: 65.720-000, dando plena, geral, rasa e irrevogável quitação, nada mais tendo a reclamar da empresa, passando a titular ingressante a assumir neste ato o ativo e passivo da empresa.

**CLÁUSULA SEGUNDA:** O (s) Administrador (es) declara(m), sob as penas da lei, de que não está (ão) impedidos de exercer a administração da sociedade, por lei especial, ou em virtude de condenação criminal, ou por se encontrar (em) sob os efeitos dela, a pena que vede, ainda que temporariamente, o acesso a cargos públicos; ou por crime falimentar, de prevaricação, peita ou suborno, concussão, peculato, ou contra a economia popular, contra o sistema financeiro nacional, contra normas de defesa da concorrência, contra as relações de consumo, fé pública, ou a propriedade.

**CLÁUSULA TERCEIRA:** Declara a titular desta EIRELI, para os devidos fins e efeitos de direito, que o mesmo não participa de nenhuma outra empresa desta natureza jurídica.

**CONSOLIDA-SE O ATO CONSTITUTIVO MEDIANTE AS SEGUINTE CLÁUSULAS**

h

**THAYLA CRISTINA GOMES DA ROCHA UCHOA GALVAO**, Brasileira, Casada (A), nascida em 31/10/1993, Empresária, nº do CPF: 604.745.393-77 e RG nº 0382109120090 expedida por SSP/MA, residência e domiciliada na Rua 21 de Abril, N°12, Bairro, Centro, Igarapé grande -MA CEP: 65.720-000.

**CLÁUSULA PRIMEIRA:** A empresa tem como nome empresarial **CONSTRUTORA UCHÔA EIRELI**, com sede no endereço Rua São Francisco, nº 112, Centro, Igarapé Grande - MA, CEP: 65720-000.

**ALTERAÇÃO E CONSOLIDAÇÃO DO ATO CONSTITUTIVO DA  
EMPRESA INDIVIDUAL DE RESPONSABILIDADE LIMITADA  
CONSTRUTORA UCHÔA EIRELI**

**CLÁUSULA SEGUNDA:** A empresa tem como objetivo de atividade social:

4120-4/00 - construção de edifícios 4399-1/01 - administração de obras 2330-3/02 - fabricação de artefatos de cimento para uso na construção 4213-8/00 - obras de urbanização - ruas, praças e calçadas 3811-4/00 - coleta de resíduos não-perigosos 4211-1/01 - construção de rodovias e ferrovias 4211-1/02 - pintura para sinalização em pistas rodoviárias e aeroportos 4212-0/00 - construção de obras-de-arte especiais 4221-9/02 - construção de estacoes e redes de distribuição de energia elétrica 4221-9/05 - manutenção de estacoes e redes de telecomunicações 4222-7/01 - construção de redes de abastecimento de agua, coleta de esgoto e construções correlatas, exceto obras de irrigação 4222-7/02 - obras de irrigação 4292-8/01 - montagem de estruturas metálicas 4299-5/01 - construção de instalações esportivas e recreativas 4311-8/01 - demolição de edifícios e outras estruturas 4311-8/02 - preparação de canteiro e limpeza de terreno 4313-4/00 - obras de terraplenagem 4321-5/00 - instalação e manutenção elétrica 4322-3/01 - instalações hidráulicas, sanitárias e de gás 4329-1/01 - instalação de painéis publicitários 4329-1/04 - montagem e instalação de sistemas e equipamentos de iluminação e sinalização em vias públicas, portos e aeroportos 4330-4/01 - impermeabilização em obras de engenharia civil 4330-4/02 - instalação de portas, janelas, tetos, divisórias e armários embutidos de qualquer material 4330-4/03 - obras de acabamento em gesso e estuque 4330-4/04 - serviços de pintura de edifícios em geral 4330-4/05 - aplicação de revestimentos e de resinas em interiores e exteriores 4330-4/99 - outras obras de acabamento da construção 4391-6/00 - obras de fundações 4399-1/02 - montagem e desmontagem de andaimes e outras estruturas temporárias 4399-1/05 - perfuração e construção de poços de agua 4924-8/00 - transporte escolar 4930-2/01 - transporte rodoviário de carga, exceto produtos perigosos e mudanças, municipal 7112-0/00 - serviços de engenharia 7711-0/00 - locação de automóveis sem condutor 7719-5/99 - locação de outros meios de transporte não especificados anteriormente, sem condutor (caminhões, reboques, semirreboques e similares) 7731-4/00 - aluguel de maquinas e equipamentos agrícolas sem operador 7732-2/01 - aluguel de maquinas e equipamentos para construção sem operador, exceto andaimes 8129-0/00 - atividades de limpeza não especificadas anteriormente (limpeza de ruas, caixa de agua e caixa de gorduras) 8130-3/00 - atividades paisagísticas 9102-3/02 - restauração e conservação de lugares e prédios históricos 8599-6/04 - treinamento em desenvolvimento profissional e gerencial 7020-4/00 - atividades de consultoria em gestão empresarial, exceto consultoria técnica específica.

**CLÁUSULA TERCEIRA:** O prazo de duração da empresa é indeterminado.

**CLÁUSULA QUARTA:** O capital da empresa é de R\$ 800.000,00 (oitocentos mil reais), totalmente integralizado em moeda corrente do País.

**CLÁUSULA QUINTA:** A empresa iniciou suas atividades em 27/03/2009, e seu prazo de duração é indeterminado.

**CLÁUSULA SEXTA:** O exercício social coincidirá com o ano civil. Ao término de cada exercício, a administradora prestará contas justificadas de sua administração, procedendo à elaboração das demonstrações financeiras, cabendo ao titular, os lucros ou perdas apuradas.



**ALTERAÇÃO E CONSOLIDAÇÃO DO ATO CONSTITUTIVO DA  
EMPRESA INDIVIDUAL DE RESPONSABILIDADE LIMITADA  
CONSTRUTORA UCHÔA EIRELI**

**CLÁUSULA SÉTIMA:** Declara a titular desta EIRELI, para os devidos fins e efeitos de direito, que o mesmo não participa de nenhuma outra empresa desta natureza jurídica.

**CLÁUSULA OITAVA:** A empresa é administrada pela titular THAYLA CRISTINA GOMES DA ROCHA UCHÔA GALVÃO, a quem caberá dentre outras atribuições, a representação ativa e passiva, judicial e extrajudicial desta EIRELI, sendo a responsabilidade do titular limitada ao capital integralizado.

**CLÁUSULA NONA:** A administradora declara, sob as penas da lei, que não está impedido de exercer a administração da empresa, por lei especial, ou em virtude de condenação criminal, ou por se encontrar sob os efeitos dela, a pena que vede, ainda que temporariamente, o acesso a cargos públicos; ou por crime falimentar, de prevaricação, peita ou suborno, concussão, peculato, ou contra a economia popular, contra o sistema financeiro nacional, contra normas de defesa da concorrência, contra as relações de consumo, fé pública, ou a propriedade. (Art. 1.011, § 1º do CC). Inserir cláusulas facultativas desejadas.

**CLÁUSULA DÉCIMA:** Fica eleito o foro de **Igarapé Grande – MA** para o exercício e o cumprimento dos direitos e obrigações resultantes deste contrato.

Igarapé Grande - MA, 07 de Dezembro de 2020.

Thayla Cristina Gomes da Rocha Uchôa Galvão

Cloves da Rocha Uchôa

P



## ASSINATURA ELETRÔNICA

Certificamos que o ato da empresa CONSTRUTORA UCHÔA EIRELI consta assinado digitalmente por:

IDENTIFICAÇÃO DO(S) ASSINANTE(S)	
CPF	Nome
60474539377	THAYLA CRISTINA GOMES DA ROCHA UCHOA GALVAO
60787745308	CLOVES DA ROCHA UCHOA

**JUCEMA**

CERTIFICO O REGISTRO EM 08/12/2020 12:02 SOB Nº 20201157462.  
PROTOCOLO: 201157462 DE 07/12/2020.  
CÓDIGO DE VERIFICAÇÃO: 12006085318. CNPJ DA SEDE: 10811637000111.  
NIRE: 21600123445. COM EFEITOS DO REGISTRO EM: 07/12/2020.  
CONSTRUTORA UCHÔA EIRELI

LÍLIAN THERESA RODRIGUES MENDONÇA  
SECRETÁRIA-GERAL  
[www.empresafacil.ma.gov.br](http://www.empresafacil.ma.gov.br)

**ALTERAÇÃO POR TRANSFORMAÇÃO DE EIRELI EM SOCIEDADE LTDA  
UNIPESSOAL UCHOA ENGENHARIA LTDA**

**THAYLA CRISTINA GOMES DA ROCHA UCHOA GALVAO**, Brasileira, Casada(A), nascida em 31/10/1993, Empresária, nº do CPF: 604.745.393-77 e RG nº 0382109120090 expedida por SSP/MA, residência e domiciliada na Rua 21 de Abril, N°12, Bairro, Centro, Igarapé grande -MA CEP: 65.720-000;

A titular da Empresa **CONSTRUTORA UCHÔA EIRELI**, com sede no endereço Rua São Francisco, nº 112, Centro, Igarapé Grande - MA, CEP: 65720-000, com contrato social devidamente registrado na Junta Comercial do Estado do Maranhão – JUCEMA, sob o nº o CNPJ sob o nº 10.811.637/0001-11, resolve na melhor forma de direito e regidas pelas seguintes cláusulas e condições, que mutuamente outorga e aceita alterar e transformar seu ato, tal como segue:

**CLÁUSULA PRIMEIRA:** A sociedade unipessoal girará sob o nome empresarial UCHOA ENGENHARIA LTDA.

**CLÁUSULA SEGUNDA:** Fica alterado o objeto de atividade social da empresa para:

4120-4/00 - construção de edifícios 4399-1/01 - administração de obras 2330-3/02 - fabricação de artefatos de cimento para uso na construção 4213-8/00 - obras de urbanização - ruas, praças e calçadas 3811-4/00 - coleta de resíduos não-perigosos 4211-1/01 - construção de rodovias e ferrovias 4211-1/02 - pintura para sinalização em pistas rodoviárias e aeroportos 4212-0/00 - construção de obras-de-arte especiais 4221-9/02 - construção de estacoes e redes de distribuição de energia elétrica 4221-9/05 - manutenção de estacoes e redes de telecomunicações 4222-7/01 - construção de redes de abastecimento de agua, coleta de esgoto e construções correlatas, exceto obras de irrigação 4222-7/02 - obras de irrigação 4292-8/01 - montagem de estruturas metálicas 4299-5/01 - construção de instalações esportivas e recreativas 4311-8/01 - demolição de edifícios e outras estruturas 4311-8/02 - preparação de canteiro e limpeza de terreno 4313-4/00 - obras de terraplenagem 4321-5/00 - instalação e manutenção elétrica 4322-3/01 - instalações hidráulicas, sanitárias e de gás 4329-1/01 - instalação de painéis publicitários 4329-1/04 - montagem e instalação de sistemas e equipamentos de iluminação e sinalização em vias publicas, portos e aeroportos 4330-4/01 - impermeabilização em obras de engenharia civil 4330-4/02 - instalação de portas, janelas, tetos, divisórias e armários embutidos de qualquer material 4330-4/03 - obras de acabamento em gesso e estuque 4330-4/04 - serviços de pintura de edifícios em geral 4330-4/05 - aplicação de revestimentos e de resinas em interiores e exteriores 4330-4/99 - outras obras de acabamento da construção 4391-6/00 - obras de fundações 4399-1/02 - montagem e desmontagem de andaimes e outras estruturas temporárias 4399-1/05 - perfuração e construção de poços de agua 4924-8/00 - transporte escolar 4930-2/01 - transporte rodoviário de carga, exceto produtos perigosos e mudanças, municipal 7112-0/00 - serviços de engenharia 7711-0/00 - locação de automóveis sem condutor 7719-5/99 - locação de outros meios de transporte não especificados anteriormente, sem condutor (caminhões, reboques, semir reboques e similares) 7731-4/00 - aluguel de maquinas e equipamentos agrícolas sem operador 7732-2/01 - aluguel de maquinas e equipamentos para construção sem operador, exceto andaimes 8129-0/00 - atividades de limpeza não especificadas anteriormente (limpeza de ruas, caixa de agua e caixa de gorduras) 8130-3/00 - atividades paisagísticas 9102-3/02 - restauração e conservação de lugares e prédios históricos 8599-6/04 - treinamento em desenvolvimento profissional e gerencial 7020-4/00 - atividades de consultoria em gestão empresarial, exceto

**ALTERAÇÃO POR TRANSFORMAÇÃO DE EIRELI EM SOCIEDADE LTDA**  
**UNIPESSOAL UCHOA ENGENHARIA LTDA**

consultoria técnica específica. 4742-3/00 - comercio varejista de material elétrico 4679-6/99 - comercio atacadista de materiais de construção em geral 4673-7/00 - comercio atacadista de material elétrico 4744-0/99 - comercio varejista de materiais de construção em geral

**CLÁUSULA TERCEIRA-** O capital da empresa que era de R\$800.000,00 (oitocentos mil reais) em razão da alteração, passa a ser de R\$ 1.500.000,00 (um milhão e quinhentos mil reais) divididos em quotas no valor de R\$ 1,00 (um real) cada uma, livres e desembaraçadas de qualquer ônus, perfazendo o valor total de R\$ 1.500.000,00 (um milhão e quinhentos mil reais) cujo o aumento é integralizado neste ato em moeda corrente do país, passando a constituir o capital da empresa.

**Passando-se a ler:**

SOCIO	QUOTAS	VALOR R\$
THAYLA CRISTINA GOMES DA ROCHA UCHOA GALVAO	1.500.000	R\$ 1.500.000,00
TOTAL	1.500.000	R\$ 1.500.000,00

*Têm entre si justa e contratada a constituição de uma sociedade limitada, nos termos da Lei nº 10.406/2002, mediante as condições e cláusulas seguintes:*

**CLÁUSULA PRIMEIRA:** A sociedade unipessoal tem como nome UCHOA ENGENHARIA LTDA, com sede na Rua São Francisco, nº 112, Centro, Igarapé Grande - MA, CEP: 65720-000.

**CLÁUSULA SEGUNDA:** A sociedade tem como objetivo de atividade social:

4120-4/00 - construção de edifícios 4399-1/01 - administração de obras 2330-3/02 - fabricação de artefatos de cimento para uso na construção 4213-8/00 - obras de urbanização - ruas, praças e calçadas 3811-4/00 - coleta de resíduos não-perigosos 4211-1/01 - construção de rodovias e ferrovias 4211-1/02 - pintura para sinalização em pistas rodoviárias e aeroportos 4212-0/00 - construção de obras-de-arte especiais 4221-9/02 - construção de estacoes e redes de distribuição de energia elétrica 4221-9/05 - manutenção de estacoes e redes de telecomunicações 4222-7/01 - construção de redes de abastecimento de agua, coleta de esgoto e construções correlatas, exceto obras de irrigação 4222-7/02 - obras de irrigação 4292-8/01 - montagem de estruturas metálicas 4299-5/01 - construção de instalações esportivas e recreativas 4311-8/01 - demolição de edifícios e outras estruturas 4311-8/02 - preparação de canteiro e limpeza de terreno 4313-4/00 - obras de terraplenagem 4321-5/00 - instalação e manutenção elétrica 4322-3/01 - instalações hidráulicas, sanitárias e de gás 4329-1/01 - instalação de painéis publicitários 4329-1/04 - montagem e instalação de sistemas e equipamentos de iluminação e sinalização em vias publicas, portos e aeroportos 4330-4/01 - impermeabilização em obras de engenharia civil 4330-4/02 - instalação de portas, janelas, tetos, divisórias e armários embutidos de qualquer material 4330-4/03 - obras de acabamento em gesso e estuque 4330-4/04 - serviços de pintura de edifícios em geral

**ALTERAÇÃO POR TRANSFORMAÇÃO DE EIRELI EM SOCIEDADE LTDA**  
**UNIPESSOAL UCHOA ENGENHARIA LTDA**

4330-4/05 - aplicação de revestimentos e de resinas em interiores e exteriores 4330-4/99 - outras obras de acabamento da construção 4391-6/00 - obras de fundações 4399-1/02 - montagem e desmontagem de andaimes e outras estruturas temporárias 4399-1/05 - perfuração e construção de poços de água 4924-8/00 - transporte escolar 4930-2/01 - transporte rodoviário de carga, exceto produtos perigosos e mudanças, municipal 7112-0/00 - serviços de engenharia 7711-0/00 - locação de automóveis sem condutor 7719-5/99 - locação de outros meios de transporte não especificados anteriormente, sem condutor (caminhões, reboques, semir reboques e similares) 7731-4/00 - aluguel de maquinas e equipamentos agrícolas sem operador 7732-2/01 - aluguel de maquinas e equipamentos para construção sem operador, exceto andaimes 8129-0/00 - atividades de limpeza não especificadas anteriormente (limpeza de ruas, caixa de água e caixa de gorduras) 8130-3/00 - atividades paisagísticas 9102-3/02 - restauração e conservação de lugares e prédios históricos 8599-6/04 - treinamento em desenvolvimento profissional e gerencial 7020-4/00 - atividades de consultoria em gestão empresarial, exceto consultoria técnica específica. 4742-3/00 - comercio varejista de material elétrico 4679-6/99 - comercio atacadista de materiais de construção em geral 4673-7/00 - comercio atacadista de material elétrico 4744-0/99 - comercio varejista de materiais de construção em geral

**CLÁUSULA TERCEIRA:** O capital social é no valor de R\$ 1.500.000,00 (um milhão e quinhentos mil reais) divididos em 1.500.000,00 (um milhão e quinhentas mil) quotas de R\$ 1,00 (um real) cada uma já integralizadas.

**CLÁUSULA QUARTA:** Declaro para os devidos fins e sob as penas da Lei, o Reenquadramento da empresa como EMPRESA DE PEQUENO PORTE, onde a receita bruta anual da empresa não excederá ao limite fixado no inciso II do art. 3º da Lei Complementar nº 123 de 14 de dezembro de 2006, e que não se enquadra em qualquer das hipóteses de exclusão relacionadas no § 4º do art. 3º da mencionada lei. Em atendimento ao disposto na Lei Complementar nº 123/2006.

**CLÁUSULA QUINTA:** A sociedade iniciou suas atividades 27/03/2009, e seu prazo de duração é indeterminado.

**CLÁUSULA SEXTA:** As quotas são indivisíveis e não poderão ser cedidas ou transferidas a terceiros sem o consentimento do sócio, a quem fica assegurado, em igualdade de condições e preço, direito de preferência para a sua aquisição se postas à venda, formalizando, se realizada a cessão delas, a alteração contratual pertinente.

**CLÁUSULA SÉTIMA:** A responsabilidade do sócio é restrita ao valor de suas quotas, mas todos respondem solidariamente pela integralização do capital social.

**CLÁUSULA OITAVA:** A administração da sociedade caberá a sócia, THAYLA CRISTINA GOMES DA ROCHA UCHOA GALVAO com os poderes e atribuições de administrador, autorizado o uso do nome empresarial, vedado, no entanto, em atividades estranhas ao interesse social ou assumir obrigações seja em favor de qualquer dos quotistas ou de terceiros, bem como onerar ou alienar bens imóveis da sociedade, sem autorização do outro sócio.

**ALTERAÇÃO POR TRANSFORMAÇÃO DE EIRELI EM SOCIEDADE LTDA  
UNIPESSOAL UCHOA ENGENHARIA LTDA**

**CLÁUSULA NONA:** Ao término de cada exercício social, em 31 de dezembro, o administrador prestará contas justificadas de sua administração, procedendo à elaboração do inventário, do balanço patrimonial e do balanço de resultado econômico, cabendo aos sócios, na proporção de suas quotas, os lucros ou perdas apuradas.

**CLÁUSULA DÉCIMA:** Nos quatro meses seguintes ao término do exercício social, o sócio deliberará sobre as contas e designarão administrador (es) quando for o caso.

**CLÁUSULA DÉCIMA PRIMEIRA:** A sociedade poderá a qualquer tempo, abrir ou fechar filial ou outra dependência, mediante alteração contratual assinada por todos os sócios.

**CLÁUSULA DÉCIMA SEGUNDA:** O sócio poderá, de comum acordo, fixar uma retirada mensal, a título de "pro labore", observadas as disposições regulamentares pertinentes.

**CLÁUSULA DÉCIMA TERCEIRA:** Falecendo ou interditado qualquer sócio, a sociedade continuará suas atividades com os herdeiros, sucessores e o incapaz. Não sendo possível ou inexistindo interesse destes ou do(s) sócio(s) remanescente(s), o valor de seus haveres será apurado e liquidado com base na situação patrimonial da sociedade, à data da resolução, verificada em balanço especialmente levantado.

**PARÁGRAFO ÚNICO:** O mesmo procedimento será adotado em outros casos em que a sociedade se resolva em relação a seu sócio

**CLÁUSULA DÉCIMA QUARTA:** O (s) Administrador (es) declara(m), sob as penas da lei, de que não está (ão) impedidos de exercer a administração da sociedade, por lei especial, ou em virtude de condenação criminal, ou por se encontrar (em) sob os efeitos dela, a pena que vede, ainda que temporariamente, o acesso a cargos públicos; ou por crime falimentar, de prevaricação, peita ou suborno, concussão, peculato, ou contra a economia popular, contra o sistema financeiro nacional, contra normas de defesa da concorrência, contra as relações de consumo, fé pública, ou a propriedade.

**CLÁUSULA DÉCIMA QUINTA:** Fica eleito o foro de **Igarapé Grande - MA**, para o exercício e o cumprimento dos direitos e obrigações resultantes deste contrato

E por estarem assim justos e contratados lavram o presente instrumento em via única devidamente assinada pelos sócios.

Igarapé Grande - MA, 03 de fevereiro de 2022.

Thayla Cristina Gomes da Rocha Uchôa Galvão

Sócia Administradora



## ASSINATURA ELETRÔNICA

Certificamos que o ato da empresa UCHOA ENGENHARIA LTDA consta assinado digitalmente por:

IDENTIFICAÇÃO DO(S) ASSINANTE(S)	
CPF/CNPJ	Nome
60474539377	THAYLA CRISTINA GOMES DA ROCHA UCHOA GALVAO

**JUCEMA**

CERTIFICO O REGISTRO EM 03/02/2022 15:37 SOB N° 21201206185.  
PROTOCOLO: 220076804 DE 03/02/2022.  
CÓDIGO DE VERIFICAÇÃO: 12201433466. CNPJ DA SEDE: 10811637000111.  
NIRE: 21201206185. COM EFEITOS DO REGISTRO EM: 03/02/2022.  
UCHOA ENGENHARIA LTDA

RICARDO DINIZ DIAS  
VICE-PRESIDENTE  
[www.empresafacil.ma.gov.br](http://www.empresafacil.ma.gov.br)

A validade deste documento, se impresso, fica sujeito à comprovação de sua autenticidade nos respectivos portais, informando seus respectivos códigos de verificação.

Processo nº 2020 093722  
Fls nº 654  
Visto

LEI Nº 7.116 DE 29 DE AGOSTO DE 1983

CPF 60474539377 DNI P-018 VIA-02  
REGISTRO GERAL 038210912009-0 DATA DE EXPEDIÇÃO 02/10/2020  
REGISTRO CIVIL CASAM N.0011030 FLS 107 LIV 00041 ESPERANTINOPÓLIS MA 20FC



T. ELEITOR / ZONA / SEC CTPS / SERIE / UF  
0659520811210670004  
NIS / PIS / PASEP IDENTIDADE PROFISSIONAL  
16532912817 1116296079 / CREA-MA  
CERT. MILITAR  
CNH 704805094758942

MAIB11933067

Ministério Público Civil

VALIDA EM TODO O TERRITÓRIO NACIONAL

REPÚBLICA FEDERATIVA DO BRASIL

ESTADO DO MARANHÃO  
SECRETARIA DE ESTADO DA SEGURANÇA PÚBLICA  
DELEGACIA GERAL DE POLÍCIA CIVIL  
INSTITUTO DE IDENTIFICAÇÃO



NOME **THAYLA CRISTINA GOMES DA ROCHA UCHOA GALVÃO**

FILIAÇÃO  
PAULO ALMEIDA UCHOA E RAIMUNDA GOMES  
DA ROCHA

DATA NASCIMENTO 31/10/1993 ORGAO EXPEDIDOR FATOR RH  
SSP/MA A+

NACIONALIDADE AMARANTE DO MARANHÃO - MA  
OBSERVAÇÃO

SECRETARIA DO INTERIOR

CARTEIRA DE IDENTIDADE

**DIVISÃO CAMINHA**  
Tabela e Registradora  
Av. João Carvalho nº 79 - Centro - 65201-000 - Igarapé Grande / MA - ☎ 39 3647-1136  
@divisao.caminha @divisao.caminha @divisao.caminha @divisao.caminha

**Gabriella Dias Caminha de Andrade**

AUTENTICAÇÃO 004893



Autentico a presente cópia reprográfica, por ser uma reprodução fiel do documento original e com a qual a conferi e dou fé. Igarapé Grande/MA, 21 de outubro de 2022. Poder Judiciário - TJMA. Consulte a validade deste selo em <https://selo.tjma.jus.br>.

**ANA DEYSE FONSECA DA SILVA NASCIMENTO - Escrevente Substituta**  
Cod. At: 13.18 Total R\$ 6,69 Emol. R\$ 5,14 FERC. R\$ 0,15 FADEP R\$ 0,20  
FEMP R\$ 0,20  
Selo AUTENTOS10704AESR11CCSAGS37

**Ana Deyse Fonseca da Silva Nascimento**  
Escrevente Autorizada  
Serrenita Extrajudicial de  
Igarapé Grande / MA







Processo nº 2022/00000000  
Fls nº 655  
Visto e

Ministério da Economia  
Secretaria Especial de Desburocratização, Gestão e Governo Digital  
Secretaria de Gestão

Sistema de Cadastramento Unificado de Fornecedores - SICAF

**Certificado de Registro Cadastral - CRC**

(Emissão conforme art. 17 da Instrução Normativa nº 03, de 26 abril de 2018)

CNPJ: **10.811.637/0001-11**  
Razão Social: **UCHOA ENGENHARIA LTDA**

Atividade Econômica Principal:

**4120-4/00 - CONSTRUÇÃO DE EDIFÍCIOS**

Endereço:

**RUA SAO FRANCISCO, 112 - CENTRO - Igarapé Grande / Maranhão**

Observações:

A veracidade das informações poderá ser verificada no endereço [www.comprasgovernamentais.gov.br](http://www.comprasgovernamentais.gov.br).  
Este certificado não substitui os documentos enumerados nos artigos 28 a 31 da Lei nº 8.666, de 1993.