



ESTADO DO MARANHÃO
MUNICÍPIO DE ESPERANTINÓPOLIS
COMISSÃO PERMANENTE DE LICITAÇÃO
CNPJ: 06.376.669/0001-69



Processo nº 012-50420
Fls nº 699
Visto

JUNTADA DE DOCUMENTOS PARA HABILITAÇÃO

Junto aos autos do processo licitatório nº 010/2022, na modalidade TOMADA DE PREÇOS, os documentos de **HABILITAÇÃO** apresentados para o presente certame.

Esperantinópolis - MA, em 02 de agosto de 2022.

IONETE ABREU DOS SANTOS
PRESIDENTE DA CPL



ESTADO DO MARANHÃO
MUNICÍPIO DE ESPERANTINÓPOLIS
COMISSÃO PERMANENTE DE LICITAÇÃO
CNPJ: 06.376.669/0001-69



Processo nº 0125042022
Fls nº 000
Visto el

Processo Administrativo nº 0125042022

Modalidade: TOMADA DE PREÇOS nº 010/2022

Tipo: Menor Preço Global

Objeto: contratação de empresa especializada em serviços de obras e engenharia para construção de Praça no Povoado Palmeiral no Município de Esperantinópolis-MA, de interesse da Secretaria Municipal de Obras, Habitação e Transporte, referente ao contrato de repasse 881806/2018/MTRU/CAIXA.

Documentos de Habilitação da Empresa:

UCHOA ENGENHARIA LTDA
CNPJ: 10.811.637/0001-11

HABILITAÇÃO

TOMADA DE PREÇOS Nº 010/2022

UCHÔA ENGENHARIA LTDA, INSCRITA NO CNPJ Nº 10.811.637/0001-11
LOCALIZADA NA RUA SÃO FRANCISCO Nº 112- CENTRO,
CEP: 657.20000 IGARAPÉ GRANDE- MA

- HABILITAÇÃO JURÍDICA
- REGULARIDADE FISCAL E TRABALHISTA
- QUALIFICAÇÃO TÉCNICA
- QUALIFICAÇÃO ECONÔMICO-FINANCEIRA
- REGULARIDADE SOCIAL

UCHÔA

CONCRETIZANDO SONHOS

📞 99 98407.7832 | 📱 construtora.uchoa

UCHOA ENGENHARIA LTDA- CNPJ: 10.811.637/0001-11
RUA SÃO FRANCISCO Nº 112- CENTRO | CEP: 657.20-000 | IGARAPÉ GRANDE-MA
TELEFONE: (99) 98435-2711 | (99) 98407-7832- EMAIL: uchoa.galvao.construtora@gmail.com





Processo nº 01250402
Fls nº 702
Visto 9

Ministério da Economia
Secretaria Especial de Desburocratização, Gestão e Governo Digital
Secretaria de Gestão

Sistema de Cadastramento Unificado de Fornecedores - SICAF

Certificado de Registro Cadastral - CRC

(Emissão conforme art. 17 da Instrução Normativa nº 03, de 26 abril de 2018)

CNPJ: 10.811.637/0001-11
Razão Social: UCHOA ENGENHARIA LTDA

Atividade Econômica Principal:

4120-4/00 - CONSTRUÇÃO DE EDIFÍCIOS

Endereço:

RUA SAO FRANCISCO, 112 - CENTRO - Igarapé Grande / Maranhão

Observações:

A veracidade das informações poderá ser verificada no endereço www.comprasgovernamentais.gov.br.

Este certificado não substitui os documentos enumerados nos artigos 28 a 31 da Lei nº 8.666, de 1993.

Emitido em: 19/05/2022 22:41

1 de 1



ESTADO DO MARANHÃO
MUNICÍPIO DE ESPERANTINÓPOLIS
COMISSÃO PERMANENTE DE LICITAÇÃO
CNPJ: 06.376.669/0001-69



Processo nº 012504202
Fls nº 703
Visto e

PREFEITURA DO MUNICÍPIO DE ESPERANTINÓPOLIS-MA

SETOR DE LICITAÇÕES

CADASTRO DE FORNECEDORES Nº 010/2022

EMPRESA: UCHOA ENGENHARIA LTDA

CNPJ Nº: 10.811.637/0001-11

NOME FANTASIA: UCHOA ENGENHARIA

ENDEREÇO: R SÃO FRANCISCO; Nº 112; BAIRRO: CENTRO; IGARAPE GRANDE - MA

CEP: 65.720-000

E-MAIL: UCHOA.GALVÃO.CONSTRUTORA@GMAIL.COM

INSCR. ESTADUAL Nº: 12.314563-5

TELEFONE: (99) 8407-7832 / (99) 9934-8304

RAMO DO NEGÓCIO: 41.20-4-00 - CONSTRUÇÃO DE EDIFÍCIOS

CAPITAL SOCIAL REGISTRADO: 1.500.000,00 (UM MILHÃO E QUINHENTOS MIL REAIS)

DATA FUNDAÇÃO: 27/03/2009

NOME, RG E CPF DOS SÓCIOS: THAYLA CRISTINA GOMES DA ROCHA UCHÔA GALVÃO; CPF: 604.745.; RG: 038210912009-0

E-MAIL (PARA POSSÍVEIS ENCAMINHAMENTOS DE AVISOS PELA PREFEITURA MUNICIPAL).

UCHOA.GALVÃO.CONSTRUTORA@GMAIL.COM

CERTIFICAMOS QUE ESTA EMPRESA ESTÁ DEVIDAMENTE CADASTRADA NO DEPARTAMENTO DE CADASTRO DE FORNECEDORES DESTA PREFEITURA, DE ACORDO COM A LEI 8.666/93.

CRC ATUALIZADO EM: 14/07/2022

VALIDADE: (60 DIAS).

ESPERANTINÓPOLIS/MA, 16 de maio de 2022 .

14 / 07 / 22

CONFERE COM ORIGINAL
COMISSÃO PERMANENTE DE LICITAÇÃO
ESPERANTINÓPOLIS-MA

Asantos

IONETE DE ABREU DOS SANTOS
PRESIDENTE DA CPL
PORTARIA: 062/2022



TRIBUNAL DE CONTAS DA UNIÃO

Processo nº 02501/2022
Fls nº 704
Visto _____

Consulta Consolidada de Pessoa Jurídica

Este relatório tem por objetivo apresentar os resultados consolidados de consultas eletrônicas realizadas diretamente nos bancos de dados dos respectivos cadastros. A responsabilidade pela veracidade do resultado da consulta é do Órgão gestor de cada cadastro consultado. A informação relativa à razão social da Pessoa Jurídica é extraída do Cadastro Nacional da Pessoa Jurídica, mantido pela Receita Federal do Brasil.

Consulta realizada em: 30/07/2022 13:24:49

Informações da Pessoa Jurídica:

Razão Social: **UCHOA ENGENHARIA LTDA**
CNPJ: **10.811.637/0001-11**

Resultados da Consulta Eletrônica:

Órgão Gestor: **TCU**
Cadastro: **Licitantes Inidôneos**
Resultado da consulta: **Nada Consta**

Para acessar a certidão original no portal do órgão gestor, clique [AQUI](#).

Órgão Gestor: **CNJ**
Cadastro: **CNIA - Cadastro Nacional de Condenações Cíveis por Ato de Improbidade Administrativa e Inelegibilidade**
Resultado da consulta: **Nada Consta**

Para acessar a certidão original no portal do órgão gestor, clique [AQUI](#).

Órgão Gestor: **Portal da Transparência**
Cadastro: **Cadastro Nacional de Empresas Inidôneas e Suspensas**
Resultado da consulta: **Nada Consta**

Para acessar a certidão original no portal do órgão gestor, clique [AQUI](#).

Órgão Gestor: **Portal da Transparência**
Cadastro: **CNEP - Cadastro Nacional de Empresas Punidas**
Resultado da consulta: **Nada Consta**

Para acessar a certidão original no portal do órgão gestor, clique [AQUI](#).

Obs: A consulta consolidada de pessoa jurídica visa atender aos princípios de simplificação e

racionalização de serviços públicos digitais. Fundamento legal: Lei nº 12.965, de 23 de abril de 2014, Lei nº 13.460, de 26 de junho de 2017, Lei nº 13.726, de 8 de outubro de 2018, Decreto nº 8.638 de 15, de janeiro de 2016.





TRIBUNAL DE CONTAS DA UNIÃO

CERTIDÃO

Requerente: **THAYLA CRISTINA GOMES DA ROCHA UCHOA GALVAO**

CPF: **604.745.393-77**

O Tribunal de Contas da União **CERTIFICA** que, até a presente data, **NÃO CONSTA** dos sistemas de informação deste Tribunal nenhum processo no qual THAYLA CRISTINA GOMES DA ROCHA UCHOA GALVAO, CPF 604.745.393-77, figure como responsável ou interessado.

A presente Certidão não abrange pesquisa na base de dados dos processos administrativos do Tribunal de Contas da União.

Certidão emitida às 13h25min22 do dia 30/07/2022, com validade de trinta dias a contar da emissão.

A veracidade das informações aqui prestadas podem ser confirmadas no sítio
<https://contas.tcu.gov.br/certidao/Web/Certidao/NadaConsta/verificaCertidao.faces>

Código de controle da certidão: **X4RG.1ZTS.AA73.1HHR**

Atenção: qualquer rasura ou emenda invalidara este documento.

**ALTERAÇÃO E CONSOLIDAÇÃO DO ATO CONSTITUTIVO DA EMPRESA
INDIVIDUAL DE RESPONSABILIDADE LIMITADA
CONSTRUTORA UCHÔA EIRELI**

CLOVES DA ROCHA UCHÔA, brasileiro, natural de Esperantinópolis – MA, solteiro, nascido em 16/11/1996, Empresário, nº do CPF: 607.877.453-08 RG 0419191620115 SSP - MA, domicílio e residência na Avenida Getúlio Vargas, nº 1032 Bairro: Centro Esperantinópolis – MA, CEP: 65.750-000.

O titular da Empresa **CONSTRUTORA UCHÔA EIRELI**, com sede no endereço Rua São Francisco, nº 112, Centro, Igarapé Grande - MA, CEP: 65720-000, com contrato social devidamente registrado na Junta Comercial do Estado do Maranhão – JUCEMA, sob o nº 21600123445, inscrita no CNPJ sob o nº 10.811.637/0001-11, resolve na melhor forma de direito e regidas pelas seguintes cláusulas e condições, que mutuamente outorga e aceita alterar e consolidar se ato, tal como segue:

CLÁUSULA PRIMEIRA: O titular **CLOVES DA ROCHA UCHÔA**, cede e transfere a titularidade e o capital da empresa no valor de 800.000,00 (oitocentos mil reais), já integralizado em moeda corrente do país, conforme ato constitutivo para a titular ora admitida **THAYLA CRISTINA GOMES DA ROCHA UCHOA GALVAO**, Brasileira, Casada(A), nascida em 31/10/1993, Empresária, nº do CPF: 604.745.393-77 e RG nº 0382109120090 expedida por SSP/MA, residência e domiciliada na Rua 21 de Abril, Nº12, Bairro, Centro, Igarapé grande -MA CEP: 65.720-000, dando plena, geral, rasa e irrevogável quitação, nada mais tendo a reclamar da empresa, passando a titular ingressante a assumir neste ato o ativo e passivo da empresa.

CLÁUSULA SEGUNDA:O (s) Administrador (es) declara(m), sob as penas da lei, de que não está (ão) impedidos de exercer a administração da sociedade, por lei especial, ou em virtude de condenação criminal, ou por se encontrar (em) sob os efeitos dela, a pena que vede, ainda que temporariamente, o acesso a cargos públicos; ou por crime falimentar, de prevaricação, peita ou suborno, concussão, peculato, ou contra a economia popular, contra o sistema financeiro nacional, contra normas de defesa da concorrência, contra as relações de consumo, fé pública, ou a propriedade.

CLÁUSULA TERCEIRA: Declara a titular desta EIRELI, para os devidos fins e efeitos de direito, que o mesmo não participa de nenhuma outra empresa desta natureza jurídica.

CONSOLIDA-SE O ATO CONSTITUTIVO MEDIANTE AS SEGUINTE CLÁUSULAS

THAYLA CRISTINA GOMES DA ROCHA UCHOA GALVAO, Brasileira, Casada (A), nascida em 31/10/1993, Empresária, nº do CPF: 604.745.393-77 e RG nº 0382109120090 expedida por SSP/MA, residência e domiciliada na Rua 21 de Abril, Nº12, Bairro, Centro, Igarapé grande -MA CEP: 65.720-000.

CLÁUSULA PRIMEIRA: A empresa tem como nome empresarial **CONSTRUTORA UCHÔA EIRELI**, com sede no endereço Rua São Francisco, nº 112, Centro, Igarapé Grande - MA, CEP: 65720-000.

**ALTERAÇÃO E CONSOLIDAÇÃO DO ATO CONSTITUTIVO DA
EMPRESA INDIVIDUAL DE RESPONSABILIDADE LIMITADA
CONSTRUTORA UCHÔA EIRELI**

CLÁUSULA SEGUNDA: A empresa tem como objetivo de atividade social:

4120-4/00 - construção de edifícios 4399-1/01 - administração de obras 2330-3/02 - fabricação de artefatos de cimento para uso na construção 4213-8/00 - obras de urbanização - ruas, praças e calçadas 3811-4/00 - coleta de resíduos não-perigosos 4211-1/01 - construção de rodovias e ferrovias 4211-1/02 - pintura para sinalização em pistas rodoviárias e aeroportos 4212-0/00 - construção de obras-de-arte especiais 4221-9/02 - construção de estacoes e redes de distribuição de energia elétrica 4221-9/05 - manutenção de estacoes e redes de telecomunicações 4222-7/01 - construção de redes de abastecimento de agua, coleta de esgoto e construções correlatas, exceto obras de irrigação 4222-7/02 - obras de irrigação 4292-8/01 - montagem de estruturas metálicas 4299-5/01 - construção de instalações esportivas e recreativas 4311-8/01 - demolição de edificios e outras estruturas 4311-8/02 - preparação de canteiro e limpeza de terreno 4313-4/00 - obras de terraplenagem 4321-5/00 - instalação e manutenção elétrica 4322-3/01 - instalações hidráulicas, sanitárias e de gás 4329-1/01 - instalação de painéis publicitários 4329-1/04 - montagem e instalação de sistemas e equipamentos de iluminação e sinalização em vias públicas, portos e aeroportos 4330-4/01 - impermeabilização em obras de engenharia civil 4330-4/02 - instalação de portas, janelas, tetos, divisórias e armários embutidos de qualquer material 4330-4/03 - obras de acabamento em gesso e estuque 4330-4/04 - serviços de pintura de edificios em geral 4330-4/05 - aplicação de revestimentos e de resinas em interiores e exteriores 4330-4/99 - outras obras de acabamento da construção 4391-6/00 - obras de fundações 4399-1/02 - montagem e desmontagem de andaimes e outras estruturas temporárias 4399-1/05 - perfuração e construção de poços de agua 4924-8/00 - transporte escolar 4930-2/01 - transporte rodoviário de carga, exceto produtos perigosos e mudanças, municipal 7112-0/00 - serviços de engenharia 7711-0/00 - locação de automóveis sem condutor 7719-5/99 - locação de outros meios de transporte não especificados anteriormente, sem condutor (caminhões, reboques, semirreboques e similares) 7731-4/00 - aluguel de maquinas e equipamentos agrícolas sem operador 7732-2/01 - aluguel de maquinas e equipamentos para construção sem operador, exceto andaimes 8129-0/00 - atividades de limpeza não especificadas anteriormente (limpeza de ruas, caixa de agua e caixa de gorduras) 8130-3/00 - atividades paisagísticas 9102-3/02 - restauração e conservação de lugares e prédios históricos 8599-6/04 - treinamento em desenvolvimento profissional e gerencial 7020-4/00 - atividades de consultoria em gestão empresarial, exceto consultoria técnica especifica.

CLÁUSULA TERCEIRA: O prazo de duração da empresa é indeterminado.

CLÁUSULA QUARTA: O capital da empresa é de R\$ 800.000,00 (oitocentos mil reais), totalmente integralizado em moeda corrente do País.

CLÁUSULA QUINTA: A empresa iniciou suas atividades em 27/03/2009, e seu prazo de duração é indeterminado.

CLÁUSULA SEXTA: O exercício social coincidirá com o ano civil. Ao término de cada exercício, a administradora prestará contas justificadas de sua administração, procedendo à elaboração das demonstrações financeiras, cabendo ao titular, os lucros ou perdas apuradas.

**ALTERAÇÃO E CONSOLIDAÇÃO DO ATO CONSTITUTIVO DA
EMPRESA INDIVIDUAL DE RESPONSABILIDADE LIMITADA
CONSTRUTORA UCHÔA EIRELI**

CLÁUSULA SÉTIMA: Declara a titular desta EIRELI, para os devidos fins e efeitos de direito, que o mesmo não participa de nenhuma outra empresa desta natureza jurídica.

CLÁUSULA OITAVA: A empresa é administrada pela titular THAYLA CRISTINA GOMES DA ROCHA UCHÔA GALVÃO, a quem caberá dentre outras atribuições, a representação ativa e passiva, judicial e extrajudicial desta EIRELI, sendo a responsabilidade do titular limitada ao capital integralizado.

CLÁUSULA NONA: A administradora declara, sob as penas da lei, que não está impedido de exercer a administração da empresa, por lei especial, ou em virtude de condenação criminal, ou por se encontrar sob os efeitos dela, a pena que vede, ainda que temporariamente, o acesso a cargos públicos; ou por crime falimentar, de prevaricação, peita ou suborno, concussão, peculato, ou contra a economia popular, contra o sistema financeiro nacional, contra normas de defesa da concorrência, contra as relações de consumo, fé pública, ou a propriedade. (Art. 1.011, § 1º do CC). Inserir cláusulas facultativas desejadas.

CLÁUSULA DÉCIMA: Fica eleito o foro de **Igarapé Grande – MA** para o exercício e o cumprimento dos direitos e obrigações resultantes deste contrato.

Igarapé Grande - MA, 07 de Dezembro de 2020.

Thayla Cristina Gomes da Rocha Uchôa Galvão

Cloves da Rocha Uchôa



MINISTÉRIO DA ECONOMIA
Secretaria Especial de Desburocratização, Gestão e Governo Digital
Secretaria de Governo Digital
Departamento Nacional de Registro Empresarial e Integração

Processo nº 20201157462
Fls nº 710
Visto 0

ASSINATURA ELETRÔNICA

Certificamos que o ato da empresa CONSTRUTORA UCHÔA EIRELI consta assinado digitalmente por:

IDENTIFICAÇÃO DO(S) ASSINANTE(S)	
CPF	Nome
60474539377	THAYLA CRISTINA GOMES DA ROCHA UCHOA GALVAO
60787745308	CLOVES DA ROCHA UCHOA

JUCEMA

CERTIFICO O REGISTRO EM 08/12/2020 12:02 SOB N° 20201157462.
PROTOCOLO: 201157462 DE 07/12/2020.
CÓDIGO DE VERIFICAÇÃO: 12006085318. CNPJ DA SEDE: 10811637000111.
NIRE: 21600123445. COM EFEITOS DO REGISTRO EM: 07/12/2020.
CONSTRUTORA UCHÔA EIRELI

LÍLIAN THERESA RODRIGUES MENDONÇA
SECRETÁRIA-GERAL
www.empresafacil.ma.gov.br

A validade deste documento, se impresso, fica sujeita à comprovação de sua autenticidade nos respectivos portais, informando sua respectiva código de verificação.

ALTERAÇÃO POR TRANSFORMAÇÃO DE EIRELI EM SOCIEDADE LTDA
UNIPESSOAL UCHOA ENGENHARIA LTDA

THAYLA CRISTINA GOMES DA ROCHA UCHOA GALVAO, Brasileira, Casada(A), nascida em 31/10/1993, Empresária, nº do CPF: 604.745.393-77 e RG nº 0382109120090 expedida por SSP/MA, residência e domiciliada na Rua 21 de Abril, Nº12, Bairro, Centro, Igarapé grande -MA CEP: 65.720-000;

A titular da Empresa **CONSTRUTORA UCHÔA EIRELI**, com sede no endereço Rua São Francisco, nº 112, Centro, Igarapé Grande - MA, CEP: 65720-000, com contrato social devidamente registrado na Junta Comercial do Estado do Maranhão – JUCEMA, sob o nº o CNPJ sob o nº 10.811.637/0001-11, resolve na melhor forma de direito e regidas pelas seguintes cláusulas e condições, que mutuamente outorga e aceita alterar e transformar seu ato, tal como segue:

CLÁUSULA PRIMEIRA: A sociedade unipessoal girará sob o nome empresarial UCHOA ENGENHARIA LTDA.

CLÁUSULA SEGUNDA: Fica alterado o objeto de atividade social da empresa para:

4120-4/00 - construção de edifícios 4399-1/01 - administração de obras 2330-3/02 - fabricação de artefatos de cimento para uso na construção 4213-8/00 - obras de urbanização - ruas, praças e calçadas 3811-4/00 - coleta de resíduos não-perigosos 4211-1/01 - construção de rodovias e ferrovias 4211-1/02 - pintura para sinalização em pistas rodoviárias e aeroportos 4212-0/00 - construção de obras-de-arte especiais 4221-9/02 - construção de estacoes e redes de distribuição de energia elétrica 4221-9/05 - manutenção de estacoes e redes de telecomunicações 4222-7/01 - construção de redes de abastecimento de agua, coleta de esgoto e construções correlatas, exceto obras de irrigação 4222-7/02 - obras de irrigação 4292-8/01 - montagem de estruturas metálicas 4299-5/01 - construção de instalações esportivas e recreativas 4311-8/01 - demolição de edifícios e outras estruturas 4311-8/02 - preparação de canteiro e limpeza de terreno 4313-4/00 - obras de terraplenagem 4321-5/00 - instalação e manutenção elétrica 4322-3/01 - instalações hidráulicas, sanitárias e de gás 4329-1/01 - instalação de painéis publicitários 4329-1/04 - montagem e instalação de sistemas e equipamentos de iluminação e sinalização em vias publicas, portos e aeroportos 4330-4/01 - impermeabilização em obras de engenharia civil 4330-4/02 - instalação de portas, janelas, tetos, divisórias e armários embutidos de qualquer material 4330-4/03 - obras de acabamento em gesso e estuque 4330-4/04 - serviços de pintura de edifícios em geral 4330-4/05 - aplicação de revestimentos e de resinas em interiores e exteriores 4330-4/99 - outras obras de acabamento da construção 4391-6/00 - obras de fundações 4399-1/02 - montagem e desmontagem de andaimes e outras estruturas temporárias 4399-1/05 - perfuração e construção de poços de agua 4924-8/00 - transporte escolar 4930-2/01 - transporte rodoviário de carga, exceto produtos perigosos e mudanças, municipal 7112-0/00 - serviços de engenharia 7711-0/00 - locação de automóveis sem condutor 7719-5/99 - locação de outros meios de transporte não especificados anteriormente, sem condutor (caminhões, reboques, semir reboques e similares) 7731-4/00 - aluguel de maquinas e equipamentos agrícolas sem operador 7732-2/01 - aluguel de maquinas e equipamentos para construção sem operador, exceto andaimes 8129-0/00 - atividades de limpeza não especificadas anteriormente (limpeza de ruas, caixa de agua e caixa de gorduras) 8130-3/00 - atividades paisagísticas 9102-3/02 - restauração e conservação de lugares e prédios históricos 8599-6/04 - treinamento em desenvolvimento profissional e gerencial 7020-4/00 - atividades de consultoria em gestão empresarial, exceto

**ALTERAÇÃO POR TRANSFORMAÇÃO DE EIRELI EM SOCIEDADE LTDA
UNIPESSOAL UCHOA ENGENHARIA LTDA**

consultoria técnica específica. 4742-3/00 - comercio varejista de material elétrico 4679-6/99 - comercio atacadista de materiais de construção em geral 4673-7/00 - comercio atacadista de material elétrico 4744-0/99 - comercio varejista de materiais de construção em geral

CLÁUSULA TERCEIRA- O capital da empresa que era de R\$800.000,00 (oitocentos mil reais) em razão da alteração, passa a ser de R\$ 1.500.000,00 (um milhão e quinhentos mil reais) divididos em quotas no valor de R\$ 1,00 (um real) cada uma, livres e desembaraçadas de qualquer ônus, perfazendo o valor total de R\$ 1.500.000,00 (um milhão e quinhentos mil reais) cujo o aumento é integralizado neste ato em moeda corrente do país, passando a constituir o capital da empresa.

Passando-se a ler:

SOCIO	QUOTAS	VALOR R\$
THAYLA CRISTINA GOMES DA ROCHA UCHOA GALVAO	1.500.000	R\$ 1.500.000,00
TOTAL	1.500.000	R\$ 1.500.000,00

Têm entre si justa e contratada a constituição de uma sociedade limitada, nos termos da Lei nº 10.406/2002, mediante as condições e cláusulas seguintes:

CLÁUSULA PRIMEIRA: A sociedade unipessoal tem como nome UCHOA ENGENHARIA LTDA, com sede na Rua São Francisco, nº 112, Centro, Igarapé Grande - MA, CEP: 65720-000.

CLÁUSULA SEGUNDA: A sociedade tem como objetivo de atividade social:

4120-4/00 - construção de edifícios 4399-1/01 - administração de obras 2330-3/02 - fabricação de artefatos de cimento para uso na construção 4213-8/00 - obras de urbanização - ruas, praças e calçadas 3811-4/00 - coleta de resíduos não-perigosos 4211-1/01 - construção de rodovias e ferrovias 4211-1/02 - pintura para sinalização em pistas rodoviárias e aeroportos 4212-0/00 - construção de obras-de-arte especiais 4221-9/02 - construção de estacoes e redes de distribuição de energia elétrica 4221-9/05 - manutenção de estacoes e redes de telecomunicações 4222-7/01 - construção de redes de abastecimento de agua, coleta de esgoto e construções correlatas, exceto obras de irrigação 4222-7/02 - obras de irrigação 4292-8/01 - montagem de estruturas metálicas 4299-5/01 - construção de instalações esportivas e recreativas 4311-8/01 - demolição de edifícios e outras estruturas 4311-8/02 - preparação de canteiro e limpeza de terreno 4313-4/00 - obras de terraplenagem 4321-5/00 - instalação e manutenção elétrica 4322-3/01 - instalações hidráulicas, sanitárias e de gás 4329-1/01 - instalação de painéis publicitários 4329-1/04 - montagem e instalação de sistemas e equipamentos de iluminação e sinalização em vias publicas, portos e aeroportos 4330-4/01 - impermeabilização em obras de engenharia civil 4330-4/02 - instalação de portas, janelas, tetos, divisórias e armários embutidos de qualquer material 4330-4/03 - obras de acabamento em gesso e estuque 4330-4/04 - serviços de pintura de edifícios em geral

ALTERAÇÃO POR TRANSFORMAÇÃO DE EIRELI EM SOCIEDADE LTDA
UNIPESSOAL UCHOA ENGENHARIA LTDA

4330-4/05 - aplicação de revestimentos e de resinas em interiores e exteriores 4330-4/99 - outras obras de acabamento da construção 4391-6/00 - obras de fundações 4399-1/02 - montagem e desmontagem de andaimes e outras estruturas temporárias 4399-1/05 - perfuração e construção de poços de água 4924-8/00 - transporte escolar 4930-2/01 - transporte rodoviário de carga, exceto produtos perigosos e mudanças, municipal 7112-0/00 - serviços de engenharia 7711-0/00 - locação de automóveis sem condutor 7719-5/99 - locação de outros meios de transporte não especificados anteriormente, sem condutor (caminhões, reboques, semirreboques e similares) 7731-4/00 - aluguel de máquinas e equipamentos agrícolas sem operador 7732-2/01 - aluguel de máquinas e equipamentos para construção sem operador, exceto andaimes 8129-0/00 - atividades de limpeza não especificadas anteriormente (limpeza de ruas, caixa de água e caixa de gorduras) 8130-3/00 - atividades paisagísticas 9102-3/02 - restauração e conservação de lugares e prédios históricos 8599-6/04 - treinamento em desenvolvimento profissional e gerencial 7020-4/00 - atividades de consultoria em gestão empresarial, exceto consultoria técnica específica. 4742-3/00 - comércio varejista de material elétrico 4679-6/99 - comércio atacadista de materiais de construção em geral 4673-7/00 - comércio atacadista de material elétrico 4744-0/99 - comércio varejista de materiais de construção em geral

CLÁUSULA TERCEIRA: O capital social é no valor de R\$ 1.500.000,00 (um milhão e quinhentos mil reais) divididos em 1.500.000,00 (um milhão e quinhentas mil) quotas de R\$ 1,00 (um real) cada uma já integralizadas.

CLÁUSULA QUARTA: Declaro para os devidos fins e sob as penas da Lei, o Reenquadramento da empresa como EMPRESA DE PEQUENO PORTE, onde a receita bruta anual da empresa não excederá ao limite fixado no inciso II do art. 3º da Lei Complementar nº 123 de 14 de dezembro de 2006, e que não se enquadra em qualquer das hipóteses de exclusão relacionadas no § 4º do art. 3º da mencionada lei. Em atendimento ao disposto na Lei Complementar nº 123/2006.

CLÁUSULA QUINTA: A sociedade iniciou suas atividades 27/03/2009, e seu prazo de duração é indeterminado.

CLÁUSULA SEXTA: As quotas são indivisíveis e não poderão ser cedidas ou transferidas a terceiros sem o consentimento do sócio, a quem fica assegurado, em igualdade de condições e preço, direito de preferência para a sua aquisição se postas à venda, formalizando, se realizada a cessão delas, a alteração contratual pertinente.

CLÁUSULA SÉTIMA: A responsabilidade do sócio é restrita ao valor de suas quotas, mas todos respondem solidariamente pela integralização do capital social.

CLÁUSULA OITAVA: A administração da sociedade caberá a sócia, THAYLA CRISTINA GOMES DA ROCHA UCHOA GALVAO com os poderes e atribuições de administrador, autorizado o uso do nome empresarial, vedado, no entanto, em atividades estranhas ao interesse social ou assumir obrigações seja em favor de qualquer dos quotistas ou de terceiros, bem como onerar ou alienar bens imóveis da sociedade, sem autorização do outro sócio.

ALTERAÇÃO POR TRANSFORMAÇÃO DE EIRELI EM SOCIEDADE LTDA
UNIPESSOAL UCHOA ENGENHARIA LTDA

CLÁUSULA NONA: Ao término de cada exercício social, em 31 de dezembro, o administrador prestará contas justificadas de sua administração, procedendo à elaboração do inventário, do balanço patrimonial e do balanço de resultado econômico, cabendo aos sócios, na proporção de suas quotas, os lucros ou perdas apuradas.

CLÁUSULA DÉCIMA: Nos quatro meses seguintes ao término do exercício social, o sócio deliberará sobre as contas e designará administrador (es) quando for o caso.

CLÁUSULA DÉCIMA PRIMEIRA: A sociedade poderá a qualquer tempo, abrir ou fechar filial ou outra dependência, mediante alteração contratual assinada por todos os sócios.

CLÁUSULA DÉCIMA SEGUNDA: O sócio poderá, de comum acordo, fixar uma retirada mensal, a título de "pro labore", observadas as disposições regulamentares pertinentes.

CLÁUSULA DÉCIMA TERCEIRA: Falecendo ou interditado qualquer sócio, a sociedade continuará suas atividades com os herdeiros, sucessores e o incapaz. Não sendo possível ou inexistindo interesse destes ou do(s) sócio(s) remanescente(s), o valor de seus haveres será apurado e liquidado com base na situação patrimonial da sociedade, à data da resolução, verificada em balanço especialmente levantado.

PARÁGRAFO ÚNICO: O mesmo procedimento será adotado em outros casos em que a sociedade se resolva em relação a seu sócio

CLÁUSULA DÉCIMA QUARTA: O (s) Administrador (es) declara(m), sob as penas da lei, de que não está (ão) impedidos de exercer a administração da sociedade, por lei especial, ou em virtude de condenação criminal, ou por se encontrar (em) sob os efeitos dela, a pena que vede, ainda que temporariamente, o acesso a cargos públicos; ou por crime falimentar, de prevaricação, peita ou suborno, concussão, peculato, ou contra a economia popular, contra o sistema financeiro nacional, contra normas de defesa da concorrência, contra as relações de consumo, fé pública, ou a propriedade.

CLÁUSULA DÉCIMA QUINTA: Fica eleito o foro de **Igarapé Grande - MA**, para o exercício e o cumprimento dos direitos e obrigações resultantes deste contrato

E por estarem assim justos e contratados lavram o presente instrumento em via única devidamente assinada pelos sócios.

Igarapé Grande - MA, 03 de fevereiro de 2022.

Thayla Cristina Gomes da Rocha Uchôa Galvão

Sócia Administradora



MINISTÉRIO DA ECONOMIA
Secretaria Especial de Desburocratização, Gestão e Governo Digital
Secretaria de Governo Digital
Departamento Nacional de Registro Empresarial e Integração

Processo nº 012504202
Fls nº Página 5 de 9 45
Visto 0

ASSINATURA ELETRÔNICA

Certificamos que o ato da empresa UCHOA ENGENHARIA LTDA consta assinado digitalmente por:

IDENTIFICAÇÃO DO(S) ASSINANTE(S)	
CPF/CNPJ	Nome
60474539377	THAYLA CRISTINA GOMES DA ROCHA UCHOA GALVAO

JUCEMA

CERTIFICO O REGISTRO EM 03/02/2022 15:37 SOB N° 21201206185.
PROTOCOLO: 220076804 DE 03/02/2022.
CÓDIGO DE VERIFICAÇÃO: 12201433466. CNPJ DA SEDE: 10811637000111.
NIRE: 21201206185. COM EFEITOS DO REGISTRO EM: 03/02/2022.
UCHOA ENGENHARIA LTDA

RICARDO DINIZ DIAS
VICE-PRESIDENTE
www.empresafacil.ma.gov.br

A validade deste documento, se impresso, fica sujeita à comprovação de sua autenticidade nos respectivos portais,
informando seus respectivos códigos de verificação.

Processo nº 014542002
 Fls nº 716
 Visto u

REPÚBLICA FEDERATIVA DO BRASIL
 ESTADO DO MARANHÃO
 SECRETARIA DE ESTADO DA SEGURANÇA PÚBLICA
 DELEGACIA GERAL DE POLÍCIA CIVIL
 INSTITUTO DE IDENTIFICAÇÃO

NOME **THAYLA CRISTINA GOMES DA ROCHA UCHOA GALVÃO**



REGISTRO
PAULO ALMEIDA UCHOA E RAMUNDA GOMES DA ROCHA

DATA DE NASCIMENTO: 31/10/1993
 LOCAL DE NASCIMENTO: AMARANTE DO MARANHÃO - MA

CLASSIFICAÇÃO: SSP/MA
 CATEGORIA: A+

CARTeira DE IDENTIDADE

REN. N.º 7116 DE 29 DE AGOSTO DE 1983

CPF: 60474536377
 RG: 039210912009-D
 REGISTRO CIVIL: CASAM N.º 0011030 FLS. 107 LIV. 00041 ESPERANTINOPOLIS MA 201C

DATA DE EMISSÃO: 02/10/2020

CPF: 00556320811120072004
 RG: 18632912817
 REGISTRO CIVIL: CASAM N.º 0011030 FLS. 107 LIV. 00041 ESPERANTINOPOLIS MA 201C

DATA DE EMISSÃO: 02/10/2020

CPF: 704803094758642

VALIDA EM TODO O TERRITÓRIO NACIONAL

Gabriella Dias Caminha de Andrade
 Tabelião e Registradora
 Av. João Carvalho nº 79 - Centro - 65720-000 - Igarapé Grande / MA - Fone: 99 3647-1136
 CEP: 99 98148-8833 - 99 98424-6602 | cartoriogabrielladecaminha@yahoo.com

----- AUTENTICAÇÃO 003634 -----

Autentico a presente cópia reprográfica por ser uma reprodução fiel do documento original a qual a conferi em Igarapé Grande/MA, em 29 de julho de 2022. Poder Judiciário - TJMA. Consulte a validade deste selo em <https://selo.tjma.jus.br>



ANNE KAROLINE GOMES DE MOURA PIMENTEL - Escrivente Autorizada
 Cód. Ato: 13.18. Total R\$ 5,69 Emol R\$ 5,14 FEMC R\$ 0,16 FADEP R\$ 0,20
 EMP R\$ 0,20
 Selo: AUTENT031070RSQN27CWK0YYHJ4

Anne Karoline
 Escrivente Autorizada
 Juiz de Igarapé Grande/MA

Handwritten signature and initials in blue ink.

EM BRANCO

EM BRANCO

EM BRANCO



REPÚBLICA FEDERATIVA DO BRASIL

CADASTRO NACIONAL DA PESSOA JURÍDICA

 Processo nº 2150002
 Fls nº 715
 Visto

NÚMERO DE INSCRIÇÃO 10.811.637/0001-11 MATRIZ	COMPROVANTE DE INSCRIÇÃO E DE SITUAÇÃO CADASTRAL	DATA DE ABERTURA 27/03/2009
--	---	---------------------------------------

NOME EMPRESARIAL UCHOA ENGENHARIA LTDA
--

TÍTULO DO ESTABELECIMENTO (NOME DE FANTASIA) UCHOA ENGENHARIA	PORTE EPP
---	---------------------

CÓDIGO E DESCRIÇÃO DA ATIVIDADE ECONÔMICA PRINCIPAL 41.20-4-00 - Construção de edifícios
--

CÓDIGO E DESCRIÇÃO DAS ATIVIDADES ECONÔMICAS SECUNDÁRIAS 23.30-3-02 - Fabricação de artefatos de cimento para uso na construção 38.11-4-00 - Coleta de resíduos não-perigosos 42.11-1-01 - Construção de rodovias e ferrovias 42.11-1-02 - Pintura para sinalização em pistas rodoviárias e aeroportos 42.12-0-00 - Construção de obras de arte especiais 42.13-8-00 - Obras de urbanização - ruas, praças e calçadas 42.21-9-02 - Construção de estações e redes de distribuição de energia elétrica 42.21-9-05 - Manutenção de estações e redes de telecomunicações 42.22-7-01 - Construção de redes de abastecimento de água, coleta de esgoto e construções correlatas, exceto obras de irrigação 42.22-7-02 - Obras de irrigação 42.92-8-01 - Montagem de estruturas metálicas 42.99-5-01 - Construção de instalações esportivas e recreativas 43.11-8-01 - Demolição de edifícios e outras estruturas 43.11-8-02 - Preparação de canteiro e limpeza de terreno 43.13-4-00 - Obras de terraplenagem 43.21-5-00 - Instalação e manutenção elétrica 43.22-3-01 - Instalações hidráulicas, sanitárias e de gás 43.29-1-01 - Instalação de painéis publicitários 43.29-1-04 - Montagem e instalação de sistemas e equipamentos de iluminação e sinalização em vias públicas, portos e aeroportos 43.30-4-01 - Impermeabilização em obras de engenharia civil

CÓDIGO E DESCRIÇÃO DA NATUREZA JURÍDICA 206-2 - Sociedade Empresária Limitada

LOGRADOURO R SAO FRANCISCO	NÚMERO 112	COMPLEMENTO *****
--------------------------------------	----------------------	-----------------------------

CEP 65.720-000	BAIRRO/DISTRITO CENTRO	MUNICÍPIO IGARAPE GRANDE	UF MA
--------------------------	----------------------------------	------------------------------------	-----------------

ENDEREÇO ELETRÔNICO UCHOA.GALVAO.CONSTRUTORA@GMAIL.COM	TELEFONE (99) 8407-7832/ (99) 9934-8304
--	---

ENTE FEDERATIVO RESPONSÁVEL (EFR) *****

SITUAÇÃO CADASTRAL ATIVA	DATA DA SITUAÇÃO CADASTRAL 27/03/2009
------------------------------------	---

MOTIVO DE SITUAÇÃO CADASTRAL

SITUAÇÃO ESPECIAL *****	DATA DA SITUAÇÃO ESPECIAL *****
-----------------------------------	---

Aprovado pela Instrução Normativa RFB nº 1.863, de 27 de dezembro de 2018.

Emitido no dia 01/07/2022 às 09:08:36 (data e hora de Brasília).

Página: 1/3



REPÚBLICA FEDERATIVA DO BRASIL

CADASTRO NACIONAL DA PESSOA JURÍDICA

NUMERO DE INSCRIÇÃO 10.811.637/0001-11 MATRIZ		COMPROVANTE DE INSCRIÇÃO E DE SITUAÇÃO CADASTRAL		DATA DE ABERTURA 27/03/2009	
NOME EMPRESARIAL UCHOA ENGENHARIA LTDA					
CÓDIGO E DESCRIÇÃO DAS ATIVIDADES ECONÔMICAS SECUNDÁRIAS 43.30-4-02 - Instalação de portas, janelas, tetos, divisórias e armários embutidos de qualquer material 43.30-4-03 - Obras de acabamento em gesso e estuque 43.30-4-04 - Serviços de pintura de edifícios em geral 43.30-4-05 - Aplicação de revestimentos e de resinas em interiores e exteriores 43.30-4-99 - Outras obras de acabamento da construção 43.91-6-00 - Obras de fundações 43.99-1-01 - Administração de obras 43.99-1-02 - Montagem e desmontagem de andaimes e outras estruturas temporárias 43.99-1-05 - Perfuração e construção de poços de água 46.73-7-00 - Comércio atacadista de material elétrico 46.79-6-99 - Comércio atacadista de materiais de construção em geral 47.42-3-00 - Comércio varejista de material elétrico 47.44-0-99 - Comércio varejista de materiais de construção em geral 49.24-8-00 - Transporte escolar 49.30-2-01 - Transporte rodoviário de carga, exceto produtos perigosos e mudanças, municipal. 70.20-4-00 - Atividades de consultoria em gestão empresarial, exceto consultoria técnica específica 71.12-0-00 - Serviços de engenharia 77.11-0-00 - Locação de automóveis sem condutor 77.19-5-99 - Locação de outros meios de transporte não especificados anteriormente, sem condutor 77.31-4-00 - Aluguel de máquinas e equipamentos agrícolas sem operador					
CÓDIGO E DESCRIÇÃO DA NATUREZA JURÍDICA 206-2 - Sociedade Empresária Limitada					
LOGRADOURO R SAO FRANCISCO		NÚMERO 112	COMPLEMENTO *****		
CEP 65.720-000	BAIRRO/DISTRITO CENTRO		MUNICÍPIO IGARAPE GRANDE		UF MA
ENDEREÇO ELETRÔNICO UCHOA.GALVAO.CONSTRUTORA@GMAIL.COM			TELEFONE (99) 8407-7832/ (99) 9934-8304		
ENTE FEDERATIVO RESPONSÁVEL (EFR) *****					
SITUAÇÃO CADASTRAL ATIVA				DATA DA SITUAÇÃO CADASTRAL 27/03/2009	
MOTIVO DE SITUAÇÃO CADASTRAL					
SITUAÇÃO ESPECIAL *****				DATA DA SITUAÇÃO ESPECIAL *****	

Aprovado pela Instrução Normativa RFB nº 1.863, de 27 de dezembro de 2018.

Emitido no dia 01/07/2022 às 09:08:36 (data e hora de Brasília).

Página: 2/3



REPÚBLICA FEDERATIVA DO BRASIL

CADASTRO NACIONAL DA PESSOA JURÍDICA

NUMERO DE INSCRIÇÃO 10.811.637/0001-11 MATRIZ	COMPROVANTE DE INSCRIÇÃO E DE SITUAÇÃO CADASTRAL	DATA DE ABERTURA 27/03/2009
NOME EMPRESARIAL UCHOA ENGENHARIA LTDA		
CÓDIGO E DESCRIÇÃO DAS ATIVIDADES ECONÔMICAS SECUNDÁRIAS 77.32-2-01 - Aluguel de máquinas e equipamentos para construção sem operador, exceto andaimes 81.29-0-00 - Atividades de limpeza não especificadas anteriormente 81.30-3-00 - Atividades paisagísticas 85.99-6-04 - Treinamento em desenvolvimento profissional e gerencial 91.02-3-02 - Restauração e conservação de lugares e prédios históricos		
CÓDIGO E DESCRIÇÃO DA NATUREZA JURÍDICA 206-2 - Sociedade Empresária Limitada		
LOGRADOURO R SAO FRANCISCO	NÚMERO 112	COMPLEMENTO *****
CEP 65.720-000	BAIRRO/DISTRITO CENTRO	MUNICÍPIO IGARAPE GRANDE
UF MA	ENDEREÇO ELETRÔNICO UCHOA.GALVAO.CONSTRUTORA@GMAIL.COM	
TELEFONE (99) 8407-7832/ (99) 9934-8304		
ENTE FEDERATIVO RESPONSÁVEL (EFR) *****		
SITUAÇÃO CADASTRAL ATIVA	DATA DA SITUAÇÃO CADASTRAL 27/03/2009	
MOTIVO DE SITUAÇÃO CADASTRAL		
SITUAÇÃO ESPECIAL *****	DATA DA SITUAÇÃO ESPECIAL *****	

Aprovado pela Instrução Normativa RFB nº 1.863, de 27 de dezembro de 2018.

Emitido no dia 01/07/2022 às 09:08:36 (data e hora de Brasília).

Página: 3/3



MINISTÉRIO DA FAZENDA
Secretaria da Receita Federal do Brasil
Procuradoria-Geral da Fazenda Nacional

**CERTIDÃO NEGATIVA DE DÉBITOS RELATIVOS AOS TRIBUTOS FEDERAIS E À DÍVIDA
ATIVA DA UNIÃO**

Nome: UCHOA ENGENHARIA LTDA
CNPJ: 10.811.637/0001-11

Ressalvado o direito de a Fazenda Nacional cobrar e inscrever quaisquer dívidas de responsabilidade do sujeito passivo acima identificado que vierem a ser apuradas, é certificado que não constam pendências em seu nome, relativas a créditos tributários administrados pela Secretaria da Receita Federal do Brasil (RFB) e a inscrições em Dívida Ativa da União (DAU) junto à Procuradoria-Geral da Fazenda Nacional (PGFN).

Esta certidão é válida para o estabelecimento matriz e suas filiais e, no caso de ente federativo, para todos os órgãos e fundos públicos da administração direta a ele vinculados. Refere-se à situação do sujeito passivo no âmbito da RFB e da PGFN e abrange inclusive as contribuições sociais previstas nas alíneas 'a' a 'd' do parágrafo único do art. 11 da Lei nº 8.212, de 24 de julho de 1991.

A aceitação desta certidão está condicionada à verificação de sua autenticidade na Internet, nos endereços <<http://rfb.gov.br>> ou <<http://www.pgfn.gov.br>>.

Certidão emitida gratuitamente com base na Portaria Conjunta RFB/PGFN nº 1.751, de 2/10/2014.
Emitida às 12:38:51 do dia 26/04/2022 <hora e data de Brasília>.
Válida até 23/10/2022.

Código de controle da certidão: **F371.D16B.62A6.938E**
Qualquer rasura ou emenda invalidará este documento.



MINISTÉRIO DA FAZENDA
Secretaria da Receita Federal do Brasil
Procuradoria-Geral da Fazenda Nacional

Processo nº 22.242.000
Fls nº 27
Visto 2

**CERTIDÃO NEGATIVA DE DÉBITOS RELATIVOS AOS TRIBUTOS FEDERAIS E À DÍVIDA
ATIVA DA UNIÃO**

Nome: **THAYLA CRISTINA GOMES DA ROCHA UCHOA GALVAO**
CPF: **604.745.393-77**

Ressalvado o direito de a Fazenda Nacional cobrar e inscrever quaisquer dívidas de responsabilidade do sujeito passivo acima identificado que vierem a ser apuradas, é certificado que não constam pendências em seu nome, relativas a créditos tributários administrados pela Secretaria da Receita Federal do Brasil (RFB) e a inscrições em Dívida Ativa da União (DAU) junto à Procuradoria-Geral da Fazenda Nacional (PGFN).

Esta certidão se refere à situação do sujeito passivo no âmbito da RFB e da PGFN e abrange inclusive as contribuições sociais previstas nas alíneas 'a' a 'd' do parágrafo único do art. 11 da Lei nº 8.212, de 24 de julho de 1991.

A aceitação desta certidão está condicionada à verificação de sua autenticidade na Internet, nos endereços <<http://rfb.gov.br>> ou <<http://www.pgfn.gov.br>>.

Certidão emitida gratuitamente com base na Portaria Conjunta RFB/PGFN nº 1.751, de 2/10/2014.

Emitida às 07:50:18 do dia 22/02/2022 <hora e data de Brasília>.

Válida até 21/08/2022.

Código de controle da certidão: **9528.DD7E.979B.9EFC**

Qualquer rasura ou emenda invalidará este documento.

Voltar

Imprimir



Certificado de Regularidade do FGTS - CRF

Inscrição: 10.811.637/0001-11
Razão Social: UCHOA ENGENHARIA LTDA
Endereço: RUA SAO FRANCISCO 112 / CENTRO / IGARAPE GRANDE / MA / 65720-000

A Caixa Econômica Federal, no uso da atribuição que lhe confere o Art. 7, da Lei 8.036, de 11 de maio de 1990, certifica que, nesta data, a empresa acima identificada encontra-se em situação regular perante o Fundo de Garantia do Tempo de Serviço - FGTS.

O presente Certificado não servirá de prova contra cobrança de quaisquer débitos referentes a contribuições e/ou encargos devidos, decorrentes das obrigações com o FGTS.

Validade: 13/07/2022 a 11/08/2022

Certificação Número: 2022071301295791433010

Informação obtida em 13/07/2022 12:38:04

A utilização deste Certificado para os fins previstos em Lei esta condicionada a verificação de autenticidade no site da Caixa:
www.caixa.gov.br



PODER JUDICIÁRIO
JUSTIÇA DO TRABALHO

Processo nº 025420
Página 1 de 1 73
Fis nº
Visto

CERTIDÃO NEGATIVA DE DÉBITOS TRABALHISTAS

Nome: UCHOA ENGENHARIA LTDA (MATRIZ E FILIAIS)

CNPJ: 10.811.637/0001-11

Certidão nº: 22146844/2022

Expedição: 13/07/2022, às 12:40:18

Validade: 09/01/2023 - 180 (cento e oitenta) dias, contados da data de sua expedição.

Certifica-se que **UCHOA ENGENHARIA LTDA (MATRIZ E FILIAIS)**, inscrito(a) no CNPJ sob o nº **10.811.637/0001-11**, **NÃO CONSTA** como inadimplente no Banco Nacional de Devedores Trabalhistas.

Certidão emitida com base nos arts. 642-A e 883-A da Consolidação das Leis do Trabalho, acrescentados pelas Leis ns.º 12.440/2011 e 13.467/2017, e no Ato 01/2022 da CGJT, de 21 de janeiro de 2022. Os dados constantes desta Certidão são de responsabilidade dos Tribunais do Trabalho.

No caso de pessoa jurídica, a Certidão atesta a empresa em relação a todos os seus estabelecimentos, agências ou filiais.

A aceitação desta certidão condiciona-se à verificação de sua autenticidade no portal do Tribunal Superior do Trabalho na Internet (<http://www.tst.jus.br>).

Certidão emitida gratuitamente.

INFORMAÇÃO IMPORTANTE

Do Banco Nacional de Devedores Trabalhistas constam os dados necessários à identificação das pessoas naturais e jurídicas inadimplentes perante a Justiça do Trabalho quanto às obrigações estabelecidas em sentença condenatória transitada em julgado ou em acordos judiciais trabalhistas, inclusive no concernente aos recolhimentos previdenciários, a honorários, a custas, a emolumentos ou a recolhimentos determinados em lei; ou decorrentes de execução de acordos firmados perante o Ministério Público do Trabalho, Comissão de Conciliação Prévia ou demais títulos que, por disposição legal, contiver força executiva.



Estado do
Maranhão

SINTEGRA/ICMS

Consulta Pública ao Cadastro do Estado do Maranhão

Processo nº 00000000
Fls nº 724
Visto e

Resultado da Consulta SINTEGRA/ICMS

IDENTIFICAÇÃO

CGC: 10.811.637/0001-11 **Inscrição Estadual:** 12.314563-5

Razão Social: UCHOA ENGENHARIA LTDA

Regime Apuração: SIMPLES NACIONAL

ENDEREÇO

Logradouro: RUA SAO FRANCISCO

Número: 112 **Complemento:**

Bairro: CENTRO

Município: IGARAPE GRANDE **UF:** MA

CEP: 65720000 **DDD:** **Telefone:** 36471162

INFORMAÇÕES COMPLEMENTARES

CNAE Principal: 4120400 - CONSTRUÇÃO DE EDIFÍCIOS

CNAEs Secundários

Código	Descrição CNAE
4222702	OBRAS DE IRRIGAÇÃO
4292801	MONTAGEM DE ESTRUTURAS METÁLICAS
4299501	CONSTRUÇÃO DE INSTALAÇÕES ESPORTIVAS E RECREATIVAS
4311801	DEMOLIÇÃO DE EDIFÍCIOS E OUTRAS ESTRUTURAS
4311802	PREPARAÇÃO DE CANTEIRO E LIMPEZA DE TERRENO
4313400	OBRAS DE TERRAPLENAGEM
4321500	INSTALAÇÃO E MANUTENÇÃO ELÉTRICA
4322301	INSTALAÇÕES HIDRÁULICAS, SANITÁRIAS E DE GÁS
4329101	INSTALAÇÃO DE PAINÉIS PUBLICITÁRIOS
4329104	MONTAGEM E INSTALAÇÃO DE SISTEMAS E EQUIPAMENTOS DE ILUMINAÇÃO E SINALIZAÇÃO EM VIAS PÚBLICAS, PORTOS E AEROPORTOS
9102302	RESTAURAÇÃO E CONSERVAÇÃO DE LUGARES E PRÉDIOS HISTÓRICOS
4330401	IMPERMEABILIZAÇÃO EM OBRAS DE ENGENHARIA CIVIL
4330402	INSTALAÇÃO DE PORTAS, JANELAS, TETOS, DIVISÓRIAS E ARMÁRIOS EMBUTIDOS DE QUALQUER MATERIAL
4330403	OBRAS DE ACABAMENTO EM GESSO E ESTUQUE
4330404	SERVIÇOS DE PINTURA DE EDIFÍCIOS EM GERAL
4330405	APLICAÇÃO DE REVESTIMENTOS E DE RESINAS EM INTERIORES E EXTERIORES
4330499	OUTRAS OBRAS DE ACABAMENTO DA CONSTRUÇÃO
4391600	OBRAS DE FUNDAÇÕES
4399101	ADMINISTRAÇÃO DE OBRAS
4399102	MONTAGEM E DESMONTAGEM DE ANDAIMES E OUTRAS ESTRUTURAS TEMPORÁRIAS
4399105	PERFURAÇÃO E CONSTRUÇÃO DE POÇOS DE ÁGUA
4211101	CONSTRUÇÃO DE RODOVIAS E FERROVIAS
4673700	COMÉRCIO ATACADISTA DE MATERIAL ELÉTRICO
4679699	COMÉRCIO ATACADISTA DE MATERIAIS DE CONSTRUÇÃO EM GERAL
4742300	COMÉRCIO VAREJISTA DE MATERIAL ELÉTRICO
4744099	COMÉRCIO VAREJISTA DE MATERIAIS DE CONSTRUÇÃO EM GERAL
4924800	TRANSPORTE ESCOLAR
4930201	TRANSPORTE RODOVIÁRIO DE CARGA, EXCETO PRODUTOS PERIGOSOS E MUDANÇAS, MUNICIPAL
7020400	ATIVIDADES DE CONSULTORIA EM GESTÃO EMPRESARIAL, EXCETO CONSULTORIA TÉCNICA ESPECÍFICA
7112000	SERVIÇOS DE ENGENHARIA
7711000	LOCAÇÃO DE AUTOMÓVEIS SEM CONDUTOR
7719599	LOCAÇÃO DE OUTROS MEIOS DE TRANSPORTE NÃO ESPECIFICADOS ANTERIORMENTE, SEM CONDUTOR
4211102	PINTURA PARA SINALIZAÇÃO EM PISTAS RODOVIÁRIAS E AEROPORTOS
7731400	ALUGUEL DE MÁQUINAS E EQUIPAMENTOS AGRÍCOLAS SEM OPERADOR
7732201	ALUGUEL DE MÁQUINAS E EQUIPAMENTOS PARA CONSTRUÇÃO SEM OPERADOR, EXCETO ANDAIMES
8129000	ATIVIDADES DE LIMPEZA NÃO ESPECIFICADAS ANTERIORMENTE
8130300	ATIVIDADES PAISAGÍSTICAS
8599604	TREINAMENTO EM DESENVOLVIMENTO PROFISSIONAL E GERENCIAL

CNAEs Secundários

Código	Descrição CNAE
2330302	FABRICAÇÃO DE ARTEFATOS DE CIMENTO PARA USO NA CONSTRUÇÃO
3811400	COLETA DE RESÍDUOS NÃO-PERIGOSOS
4212000	CONSTRUÇÃO DE OBRAS-DE-ARTE ESPECIAIS
4213800	OBRAS DE URBANIZAÇÃO - RUAS, PRAÇAS E CALÇADAS
4221902	CONSTRUÇÃO DE ESTAÇÕES E REDES DE DISTRIBUIÇÃO DE ENERGIA ELÉTRICA
4221905	MANUTENÇÃO DE ESTAÇÕES E REDES DE TELECOMUNICAÇÕES
4222701	CONSTRUÇÃO DE REDES DE ABASTECIMENTO DE ÁGUA, COLETA DE ESGOTO E CONSTRUÇÕES CORRELATAS, EXCETO OBRAS DE IRRIGAÇÃO

Situação Cadastral Vigente: HABILITADO**Data desta Situação Cadastral:** 24/10/2018**OBRIGAÇÕES****NFe a partir de (CNAE's):** 01/07/2010 - (4673700-4679699), 01/10/2010 - (2330302),**EDF a partir de:****CTE a partir de:**

Observação: Os dados acima estão baseados em informações fornecidas pelo próprio contribuinte cadastrado. Não valem como certidão de sua efetiva existência de fato e de direito, não são oponíveis à Fazenda e nem excluem a responsabilidade tributária derivada de operações com ele ajustadas.

Data da Consulta: 01/07/2022**Número da Consulta:**[Nova Consulta](#) [Imprimir](#)

INSC. ESTADUAL: 12.314.563-5
 RAZÃO SOCIAL: UCHOA ENGENHARIA LTDA

ÚLTIMA ALTERAÇÃO: 03/02/2022

SITUAÇÃO FISCAL: REGULAR
 MOTIVOS FISCAIS:

SERASA: Não

SITUAÇÃO CADASTRAL: ATIVO
 MOTIVO CADASTRAL: --

DADOS GERAIS

CPF/CNPJ: 10.811.637/0001-11 INSC. CENTRALIZADORA: --
 RAZÃO SOCIAL: UCHOA ENGENHARIA LTDA TIPO PESSOA: JURÍDICA
 NIRE: 21201206185 CAPITAL SOCIAL: 1.500.000,00
 INÍCIO DE ATIVIDADES: 12/05/2009 UFRE: 49 - Ufre/Bacabal
 AGÊNCIA REGIONAL: 32 - AGÊNCIA DE PEDREIRAS CAT. DO ESTABELECIMENTO: MATRIZ OU UNICO
 TIPO DE SOCIEDADE: SOCIEDADE EMPRESÁRIA LIMITADA REGIME DE PAG.: SIMPLES NACIONAL
 DATA OBRIG. NFE: 01/07/2010 DATA OBRIG. EFD: --
 CORREIO ELETRÔNICO: UCHOA.GALVAO.CONSTRUTORA@GMAIL.COM ÁREA UTILIZADA: 0

ENDEREÇO DE ESTABELECIMENTO

CEP: 65720-000 ENDEREÇO: RUA SAO FRANCISCO NÚMERO: 112
 COMPLEMENTO: -- BAIRRO: CENTRO
 PONTO DE REFERENC.: PROXIMO AO RESIDENCIAL ESTADO: MA
 CIDADE: IGARAPE GRANDE FAX: --
 TELEFONE: (99)3647-1162
 CEP CAIXA POSTAL: --

ENDEREÇO FISCAL

CEP: -- ENDEREÇO: RUA SÃO FRANCISCO NÚMERO: 112
 COMPLEMENTO: : A; BAIRRO: CENTRO
 PONTO DE REFERENC.: -- ESTADO: MA
 CIDADE: IGARAPE GRANDE FAX: --
 TELEFONE: (99)3647-1113
 CEP CAIXA POSTAL: 00000-000

CNAE - ATIVIDADES ECONÔMICAS

ORDEM	CÓDIGO	DESCRIÇÃO
1	4120400	CONSTRUÇÃO DE EDIFÍCIOS
2	9102302	RESTAURAÇÃO E CONSERVAÇÃO DE LUGARES E PRÉDIOS HISTÓRICOS
3	4211101	CONSTRUÇÃO DE RODOVIAS E FERROVIAS
4	4211102	PINTURA PARA SINALIZAÇÃO EM PISTAS RODOVIÁRIAS E AEROPORTOS
5	4212000	CONSTRUÇÃO DE OBRAS-DE-ARTE ESPECIAIS
6	4213800	OBRAS DE URBANIZAÇÃO - RUAS, PRAÇAS E CALÇADAS
7	4221902	CONSTRUÇÃO DE ESTAÇÕES E REDES DE DISTRIBUIÇÃO DE ENERGIA ELÉTRICA
8	4221905	MANUTENÇÃO DE ESTAÇÕES E REDES DE TELECOMUNICAÇÕES
9	4222701	CONSTRUÇÃO DE REDES DE ABASTECIMENTO DE ÁGUA, COLETA DE ESGOTO E CONSTRUÇÕES CORRELATAS,
10	4222702	OBRAS DE IRRIGAÇÃO
11	4292801	MONTAGEM DE ESTRUTURAS METÁLICAS
12	4299501	CONSTRUÇÃO DE INSTALAÇÕES ESPORTIVAS E RECREATIVAS
13	4311801	DEMOLIÇÃO DE EDIFÍCIOS E OUTRAS ESTRUTURAS
14	4311802	PREPARAÇÃO DE CANTEIRO E LIMPEZA DE TERRENO
15	4313400	OBRAS DE TERRAPLENAGEM
16	4321500	INSTALAÇÃO E MANUTENÇÃO ELÉTRICA
17	4322301	INSTALAÇÕES HIDRÁULICAS, SANITÁRIAS E DE GÁS
18	4329101	INSTALAÇÃO DE PAINÉIS PUBLICITÁRIOS
19	4329104	MONTAGEM E INSTALAÇÃO DE SISTEMAS E EQUIPAMENTOS DE ILUMINAÇÃO E SINALIZAÇÃO EM VIAS PÚBLICAS,
20	4330401	IMPERMEABILIZAÇÃO EM OBRAS DE ENGENHARIA CIVIL
21	4330402	INSTALAÇÃO DE PORTAS, JANELAS, TETOS, DIVISÓRIAS E ARMÁRIOS EMBUTIDOS DE QUALQUER MATERIAL
22	4330403	OBRAS DE ACABAMENTO EM GESSO E ESTUQUE
23	4330404	SERVIÇOS DE PINTURA DE EDIFÍCIOS EM GERAL
24	4330405	APLICAÇÃO DE REVESTIMENTOS E DE RESINAS EM INTERIORES E EXTERIORES
25	4330499	OUTRAS OBRAS DE ACABAMENTO DA CONSTRUÇÃO
26	4391600	OBRAS DE FUNDAÇÕES

FICHA CADASTRAL DO CONTRIBUINTE

CNAE - ATIVIDADES ECONÔMICAS		
ORDEM	CÓDIGO	DESCRIÇÃO
27	4399101	ADMINISTRAÇÃO DE OBRAS
28	4399102	MONTAGEM E DESMONTAGEM DE ANDAIMES E OUTRAS ESTRUTURAS TEMPORÁRIAS
29	4399105	PERFURAÇÃO E CONSTRUÇÃO DE POÇOS DE ÁGUA
30	4673700	COMÉRCIO ATACADISTA DE MATERIAL ELÉTRICO
31	4679699	COMÉRCIO ATACADISTA DE MATERIAIS DE CONSTRUÇÃO EM GERAL
32	4742300	COMÉRCIO VAREJISTA DE MATERIAL ELÉTRICO
33	4744099	COMÉRCIO VAREJISTA DE MATERIAIS DE CONSTRUÇÃO EM GERAL
34	4924800	TRANSPORTE ESCOLAR
35	4930201	TRANSPORTE RODOVIÁRIO DE CARGA, EXCETO PRODUTOS PERIGOSOS E MUDANÇAS, MUNICIPAL
36	7020400	ATIVIDADES DE CONSULTORIA EM GESTÃO EMPRESARIAL, EXCETO CONSULTORIA TÉCNICA ESPECÍFICA
37	7112000	SERVIÇOS DE ENGENHARIA
38	7711000	LOCAÇÃO DE AUTOMÓVEIS SEM CONDUTOR
39	7719599	LOCAÇÃO DE OUTROS MEIOS DE TRANSPORTE NÃO ESPECIFICADOS ANTERIORMENTE, SEM CONDUTOR
40	7731400	ALUGUEL DE MÁQUINAS E EQUIPAMENTOS AGRÍCOLAS SEM OPERADOR
41	7732201	ALUGUEL DE MÁQUINAS E EQUIPAMENTOS PARA CONSTRUÇÃO SEM OPERADOR, EXCETO ANDAIMES
42	8129000	ATIVIDADES DE LIMPEZA NÃO ESPECIFICADAS ANTERIORMENTE
43	8130300	ATIVIDADES PAISAGÍSTICAS
44	8599604	TREINAMENTO EM DESENVOLVIMENTO PROFISSIONAL E GERENCIAL
45	2330302	FABRICAÇÃO DE ARTEFATOS DE CIMENTO PARA USO NA CONSTRUÇÃO
46	3811400	COLETA DE RESÍDUOS NÃO-PERIGOSOS

REPRESENTANTES LEGAIS		
CNN/CPF	NOME/RAZÃO SOCIAL	TIPO DE RELAÇÃO
26867923372	SANDRA MARIA ARAUJO BULHAO	3 - CONTADOR
60474539377	THAYLA CRISTINA GOMES DA ROCHA UCHOA	205 - ADMINISTRADOR
60474539377	THAYLA CRISTINA GOMES DA ROCHA UCHOA	101 - SÓCIO

AÇÕES JUDICIAIS				
TIPO	DATA INCLUSÃO	DATA REVOGAÇÃO	DOC. CONCESSÃO	EFEITO
Não existem Ações Judiciais para essa inscrição estadual.				

OBRIGATORIEDADE / CREDENCIAMENTO			
TIPO	DATA INÍCIO	DATA FIM	SITUAÇÃO
ICMS	12/05/2009	-	Ativo
NF-e	01/07/2010	-	Ativo
NFC-e	03/02/2022	-	Ativo

INCENTIVOS / REGIMES ESPECIAIS			
TIPO	DATA INÍCIO	DATA FIM	SITUAÇÃO
Não existem Incentivos/Regimes Especiais para essa inscrição			

PREFEITURA MUNICIPAL DE
IGARAPÉ GRANDE
Rua São Francisco, s/nº
CEP: 65.720-000
Igarapé Grande - Maranhão



ALVARÁ DE LOCALIZAÇÃO E FUNCIONAMENTO

Nº 102/2022

PARA: AUTORIZAÇÃO DE FUNCIONAMENTO

NOME/RAZÃO SOCIAL: UCHOA ENGENHARIA LTDA

NOME DE FANTASIA: UCHOA ENGENHARIA

ENDEREÇO: RUA SÃO FRANCISCO, Nº 112, CENTRO, IGARAPÉ GRANDE – MA

ATIVIDADE: 41.20-4-00 - CONSTRUÇÃO DE EDIFÍCIOS

DATA DE ABERTURA: 27/03/2009

CNPJ/CPF: 10.811.637/0001-11

Este Alvará deve ser afixado em local visível à fiscalização Municipal. Através do Presente Alvará a Prefeitura Municipal de Igarapé Grande - MA, através da Secretaria da Planejamento, Administração e Finanças, concede a empresa acima, a autorização para localização e funcionamento caracterizada no presente documento. Estando o mesmo em obediência ao código Tributário e de Postura do Município.

DATA DE EMISSÃO: 09/02/2022

VALIDADE: 31/12/2022

Gabriella Dias Caminha de Andrade
Tabelião e Registradora
Av. João Carvalho nº 79 - Centro - 65720-000 - Igarapé Grande / MA - 99 3647-1136
99 88148-8833 - 99 98424-6602 - cartorioldiascaminha@yahoo.com

----- AUTENTICAÇÃO 003634 -----
Autentico a presente cópia reprográfica por ser uma reprodução fiel do documento original e com a qual a conferi e dou fé. Igarapé Grande/MA, 29 de julho de 2022. Poder Judiciário - TJMA. Consulte a validade deste selo em <https://selo.tjma.jus.br>



ANNE KAROLINE GOMES DE MOURA PIMENTEL - Escrevente Autorizada
Cód. Ato: 13.18 Total R\$ 6,69 Emol R\$ 6,14 FEMC R\$ 0,16 FADEP R\$ 0,20
FEMP R\$ 0,20
Selo: AUTENT031070011XX83ZOIQIR914

Anne Karoline Gomes de Moura Pimentel
Escrevente Autorizada
Serventia Municipal de Igarapé Grande/MA

Jair Marinho Santos

Dir. Geral de Departamento – Mat. 0000011
CPF: 198.673.953-87

Jair Marinho Santos
DIRETOR GERAL DE DEPARTAMENTO
PREF. MUN. Igarapé Grande/MA
Mat. 0000011

Processo nº 02504602
Fls nº 728
Visto

EM BRANCO

EM BRANCO

EM BRANCO



Processo nº 01250402

Fls nº 729

Visto e

GOVERNO DO ESTADO DO MARANHÃO SECRETARIA DE ESTADO DA FAZENDA

CERTIDÃO NEGATIVA DE DÉBITO

Nº Certidão: 075315/22

Data da

11/05/2022 08:31:15

Inscrição Estadual: 123145635

CPF/CNPJ: 10811637000111

Razão Social: UCHOA ENGENHARIA LTDA

Endereço: RUA SAO FRANCISCO, 112 CEP: 65720000 - CENTRO

Telefone: (99)36471162

Município: IGARAPE GRANDE

UF: MA

Certificamos que, após a realização das consultas procedidas no sistema desta Secretaria, substanciado pelos artigos 240 a 242, da lei nº 7.799, de 19/12/2002 e disposto no artigo 205 da lei nº 5.172, de 25 de outubro de 1966 (Código Tributário Nacional), não constam débitos relativos aos tributos estaduais, administrados por esta Secretaria, em nome do sujeito passivo acima identificado. Ressalvado, todavia, à Fazenda Pública Estadual o direito da cobrança de dívidas que venham a ser apuradas e não alcançadas pela decadência.

Validade da Certidão: 120 (cento e vinte) dias: 08/09/2022.

A autenticidade desta certidão deverá ser confirmada no endereço:

<http://portal.sefaz.ma.gov.br/>, clicando no item "Certidões" e em seguida em "Validação de Certidão Negativa de Débito".

CERTIDÃO EMITIDA GRATUITAMENTE.

Data Impressão: 13/07/2022 12:30:44



Processo nº 012504202
Fls nº 730
Visto ce

GOVERNO DO ESTADO DO MARANHÃO SECRETARIA DE ESTADO DA FAZENDA

CERTIDÃO NEGATIVA DE DÍVIDA ATIVA

Nº Certidão: 052845/22

Data da

26/07/2022 08:00:44

Inscrição Estadual: 123145635

CPF/CNPJ: 10811637000111

Razão Social: UCHOA ENGENHARIA LTDA

Endereço: RUA SAO FRANCISCO, 112 CEP: 65720000 - CENTRO

Telefone: (99)36471162

Município: IGARAPE GRANDE

UF: MA

Certificamos que, após a realização das consultas procedidas no sistema desta Secretaria e na forma do disposto do artigo 156, da lei nº 2.231, de 29/12/1962, substanciado pelos artigos 240 a 242 da lei nº 7.799, de 19/12/2002, bem como prescreve o artigo 205 da lei nº 5.172, de 25 de outubro de 1966 (Código Tributário Nacional) não constam débitos inscritos na Dívida Ativa, em nome do sujeito passivo acima identificado.

Validade da Certidão: 120 (cento e vinte) dias: 23/11/2022.

A autenticidade desta certidão deverá ser confirmada no endereço:

<http://portal.sefaz.ma.gov.br/>, clicando no item "Certidões" e em seguida em "Validação de Certidão Negativa de Dívida Ativa".

CERTIDÃO EMITIDA GRATUITAMENTE.

Data Impressão: 26/07/2022 08:00:44

Processo nº classificado
Fls nº 731
Visto 08.023.208/0001-28



PREFEITURA MUNICIPAL DE
IGARAPÉ GRANDE
Rua São Francisco, s/nº
CEP: 65.720-000

ESTADO DO MARANHÃO
Prefeitura Municipal de Igarapé Grande
Secretaria Municipal de Planejamento, Administração e Finanças – SEMAD.
Rua São Francisco, S/N, Centro, CEP 65.720-000
CNPJ: 06.323.208/0001-28

CERTIDÃO NEGATIVA DE DÉBITO

Nº 081/2022

Certificamos após a realização das consultas procedidas nos arquivos desta Prefeitura Municipal, consubstanciado pelo Art. 240 e 242 da Lei nº 7799, de 19/12/2002 e disposto no Art. 206 da Lei nº 5.172 de 25 de Outubro de 1966, constatamos que não tem nenhum debito municipal sob quaisquer imposto que exista (IPTU, TST, TCF, ISSQN, TLVF, FORUS e LAVAÉMIOS), a esta Fazenda Municipal, até a presente data sobre o referido contribuinte, **UCHOA ENGENHARIA LTDA**, inscrita no CNPJ sob Nº 10.811.637/0001-11 localizada na Rua São Francisco, 112, Centro - Igarapé Grande/MA.

Este documento é válido por 90 (noventa) dias, a contar da data de emissão.

IGARAPÉ GRANDE - MA, EM 12 DE JULHO DE 2022.

Jair Marinho Santos

JAIR MARINHO SANTOS

Dir. Geral de Departamento – Mat. 0000011

CPF: 198.673.953-87

DIRETORIA GERAL DE DEPARTAMENTOS
Pref. Mun. Igarapé Grande/MA
0000011

Gabriella Dias Caminha de Andrade
Tabellã e Registradora
Av. João Carneiro nº 79 - Centro - 65720-000 - Igarapé Grande / MA - 99 3647-1136
99 98146-8833 / 99 98424-6602 - cartorio@excaminha@yahoo.com

----- AUTENTICAÇÃO 003854 -----

Autentico a presente cópia reprográfica, por ser uma reprodução fiel do documento original e com a qual a conferi e dou fé. Igarapé Grande/MA, 29 de julho de 2022. Poder Judiciário - TJMA. Consulte a validade deste selo em <https://selo.tjma.jus.br>.

ANNE KAROLINE GOMES DE MOURA PIMENTEL - Escrevente Autorizada
Cód. Ato: 13.18 Total R\$ 6,69 Emol R\$ 6,14 FEMC R\$ 0,16 FADEP R\$ 0,20
FEMP R\$ 0,20
Selo: AUTENT031070MN6575SC680662306

Anne Karoline Gomes de Moura
Escrevente Autorizada
Serventia Extrajudicial de Igarapé Grande/MA

[Handwritten signatures]

EM BRANCO

EM BRANCO

EM BRANCO

Processo nº 02-504202
Fls nº 232
Visto _____

PREFEITURA MUNICIPAL DE
IGARAPÉ GRANDE
Rua São Francisco, S/Nº
CEP: 65.720-000
Igarapé Grande - Maranhão



ESTADO DO MARANHÃO
Prefeitura Municipal de Igarapé Grande
Secretaria Municipal de Planejamento, Administração e Finanças – SEMAD.
Rua São Francisco, S/N, Centro, CEP 65.720-000
CNPJ: 06.323.208/0001-28

CERTIDÃO NEGATIVA DE DÍVIDA ATIVA

Nº 081/2022

Certificamos após a realização das consultas procedidas no sistema desta Prefeitura Municipal, consubstanciado pelo Art. 240 e 242 da Lei nº 7799, de 19/12/2002 e disposto no Art. 206 da Lei nº 5.172 de 25 de outubro de 1966, constatamos que não há quaisquer débitos de IPTU, TST, ISSQN, FORUNS, LAVAÉMOIS, pelo que passo a seguinte Certidão Negativa de Dívida Ativa, para Fins de Provas Juntos a Repartição Públicas, Federais, Estaduais, Municipais, Autarquias e Bancos, até a presente data sobre o referido contribuinte, **UCHOA ENGENHARIA LTDA**, inscrita no CNPJ sob Nº 10.811.637/0001-11 localizada na Rua São Francisco, 112, Centro - Igarapé Grande/MA.

Este documento é válido por 90 (noventa) dias, a contar da data de emissão.

IGARAPÉ GRANDE - MA, EM 12 DE JULHO DE 2022.

Jair Marinho Santos

JAIR MARINHO SANTOS

Dir. Geral de Departamento – Mat. 0000011

CPF: 198.673.953-87

DIRETOR GERAL DE DEPARTAMENTO
Dir. Mun. Igarapé Grande/MA
000001



Gabriella Dias Caminha de Andrade
Tabelião e Registradora
Av. João Carvalho nº 79 - Centro - 65720-000 - Igarapé Grande / MA - 93 3647-1136
☎ 99 98148-8833 / 99 98424-6602 - ✉ cartorioldiascaminha@yahoo.com

----- AUTENTICAÇÃO 003634 -----

Autentico a presente cópia reprográfica, por ser uma reprodução fiel do documento original e com a qual conferi e dou fé. Igarapé Grande/MA, 29 de julho de 2022. Poder Judiciário - TJMA. Consulte a validade deste selo em <https://selo.tjma.jus.br>.

ANNE KAROLINE GOMES DE MOURA PIENTEL - Escrevente Autorizada
Cód. Ato: 13.16 - Total R\$: 5,65 Empl R\$: 1,4 / EE: R\$: 0,15 FAFEP R\$: 0,20
FEEIP R\$: 0,20
Selo: AUTENT031070PLAAWX3DXNUPX128

Anne Karoline Gomes de Moura Pimentel
Escrevente Autorizada
Município de Igarapé Grande/MA

[Handwritten signatures and initials]

EM BRANCO

EM BRANCO

EM BRANCO



CERTIDÃO DE REGISTRO E QUITAÇÃO
PESSOA JURÍDICA
Lei Federal Nº 5194 de 24 de Dezembro de 1966

CREA-MA

Processo nº 17/2022

Fls nº 238

Visto e

Nº 869455/2022

Emissão: 04/07/2022

Validade: 31/12/2022

Chave: 0bZy5

Conselho Regional de Engenharia e Agronomia do Estado do Maranhão

CERTIFICAMOS que a Empresa mencionada encontra-se registrada neste Conselho, nos Termos da Lei 5.194/66, conforme os dados impressos nesta certidão. CERTIFICAMOS, ainda, que até a presente data, a referida pessoa jurídica e seu(s) responsável(is) técnico(s) estão quites com suas anuidades e demais obrigações junto ao Conselho Regional de Engenharia e Agronomia do Maranhão - CREA-MA, estando habilitada a exercer suas atividades, circunscrita à(s) atribuição(ões) de seu(s) responsável(veis) técnico(s).

Interessado(a)

Empresa: UCHOA ENGENHARIA LTDA

CNPJ: 10.811.637/0001-11

Registro: 0005403022

Categoria: Matriz

Capital Social: R\$ 1.500.000,00

Data do Capital: 03/02/2022

Faixa: 5

Objetivo Social: 4120-4/00 - CONSTRUÇÃO DE EDIFÍCIOS 4399-1/01 - ADMINISTRAÇÃO DE OBRAS 2330-3/02 - FABRICAÇÃO DE ARTEFATOS DE CIMENTO PARA USO NA CONSTRUÇÃO 4213-8/00 - OBRAS DE URBANIZAÇÃO - RUAS, PRAÇAS E CALCADAS 3811-4/00 - COLETA DE RESÍDUOS NÃO-PERIGOSOS 4211-1/01 - CONSTRUÇÃO DE RODOVIAS E FERROVIAS 4211-1/02 - PINTURA PARA SINALIZAÇÃO EM PISTAS RODOVIÁRIAS E AEROPORTOS 4212-0/00 - CONSTRUÇÃO DE OBRAS-DE-ARTE ESPECIAIS 4221-9/02 - CONSTRUÇÃO DE ESTACOES E REDES DE DISTRIBUIÇÃO DE ENERGIA ELÉTRICA 4221-9/05 - MANUTENÇÃO DE ESTACOES E REDES DE TELECOMUNICAÇÕES 4311-8/02 - PREPARAÇÃO DE CANTEIRO E LIMPEZA DE TERRENO 4313-4/00 - OBRAS DE TERRAPLENAGEM 4321-5/00 - INSTALAÇÃO E MANUTENÇÃO ELÉTRICA 4322-3/01 - INSTALAÇÕES HIDRÁULICAS, SANITÁRIAS E DE GÁS 4329-1/01 - INSTALAÇÃO DE PAINÉIS PUBLICITÁRIOS 4329-1/04 - MONTAGEM E INSTALAÇÃO DE SISTEMAS E EQUIPAMENTOS DE ILUMINAÇÃO E SINALIZAÇÃO EM VIAS PÚBLICAS, PORTOS E AEROPORTOS 4330-4/01 - IMPERMEABILIZAÇÃO EM OBRAS DE ENGENHARIA CIVIL 4330-4/02 - INSTALAÇÃO DE PORTAS, JANELAS, TETOS, DIVISÓRIAS E ARMÁRIOS EMBUTIDOS DE QUALQUER MATERIAL 4330-4/03 - OBRAS DE ACABAMENTO EM GESSO E ESTUQUE 4330-4/04 - SERVIÇOS DE PINTURA DE EDIFÍCIOS EM GERAL 4330-4/05 - APLICAÇÃO DE REVESTIMENTOS E DE RESINAS EM INTERIORES E EXTERIORES 4330-4/99 - OUTRAS OBRAS DE ACABAMENTO DA CONSTRUÇÃO 4391-6/00 - OBRAS DE FUNDAÇÕES 4399-1/02 - MONTAGEM E DESMONTAGEM DE ANDAIMES E OUTRAS ESTRUTURAS TEMPORÁRIAS 4399-1/05 - PERFURAÇÃO E CONSTRUÇÃO DE POÇOS DE AGUA 4924-8/00 - TRANSPORTE ESCOLAR 4930-2/01 - TRANSPORTE RODOVIÁRIO DE CARGA, EXCETO PRODUTOS PERIGOSOS E MUDANÇAS, MUNICIPAL 7112-0/00 - SERVIÇOS DE ENGENHARIA 7711-0/00 - LOCAÇÃO DE AUTOMÓVEIS SEM CONDUTOR 7719-5/99 - LOCAÇÃO DE OUTROS MEIOS DE TRANSPORTE NÃO ESPECIFICADOS ANTERIORMENTE, SEM CONDUTOR (CAMINHÕES, REBOQUES, SEMIRREBOQUES E SIMILARES) 7731-4/00 - ALUGUEL DE MAQUINAS E EQUIPAMENTOS AGRÍCOLAS SEM OPERADOR 7732-2/01 - ALUGUEL DE MAQUINAS E EQUIPAMENTOS PARA CONSTRUÇÃO SEM OPERADOR, EXCETO ANDAIMES 8129-0/00 - ATIVIDADES DE LIMPEZA NÃO ESPECIFICADAS ANTERIORMENTE (LIMPEZA DE RUAS, CAIXA DE AGUA E CAIXA DE GORDURAS) 8130-3/00 - ATIVIDADES PAISAGÍSTICAS 9102-3/02 - RESTAURAÇÃO E CONSERVAÇÃO DE LUGARES E PRÉDIOS HISTÓRICOS 8599-6/04 - TREINAMENTO EM DESENVOLVIMENTO PROFISSIONAL E GERENCIAL 7020-4/00 - ATIVIDADES DE CONSULTORIA EM GESTÃO EMPRESARIAL, EXCETO CONSULTORIA TÉCNICA ESPECÍFICA.4742-3/00-COMERCIO VAREJISTA DE MATERIAL ELETRICO;4679-6/99-COMERCIO ATACADISTA DE MATERIAIS DE CONSTRUCAO EM GERAL;4673-7/00COMERCIO ATACADISTA DE MATERIAL ELETRICO;4744-0/99-COMERCIO VAREJISTA DE MATERIAIS DE CONSTRUCAO EM GERAL.

Restrições Relativas ao Objetivo Social: EMPRESA HABILITADA PARA ATUAR SOMENTE NA ÁREA DA ENGENHARIA CIVIL, ENGENHARIA ELÉTRICA E SEGURANÇA DO TRABALHO, NO ÂMBITO DAS ATRIBUIÇÕES DE SEUS RESPONSÁVEIS TÉCNICOS.

Endereço Matriz: RUA SÃO FRANCISCO, 112, EM FRENTE AO PARQUE DE VAQUEJADA, CENTRO, IGARAPÉ GRANDE, MA, 65720000

Tipo de Registro: Registro Definitivo de Empresa

Data Inicial: 22/03/2019

Data Final: Indefinido

Registro Regional: 0000540513DDMA

Descrição

CERTIDÃO DE REGISTRO E QUITAÇÃO PESSOA JURÍDICA

Informações / Notas

- A capacidade técnico-profissional da empresa é comprovada pelo conjunto dos acervos técnicos dos profissionais constantes de seu quadro técnico.
- Esta certidão perderá a validade, caso ocorra qualquer alteração posterior dos elementos cadastrais nela contidos

Última Anuidade Paga

Ano: 2022 (6/6)

Autos de Infração

Nada consta

Responsáveis Técnicos

Profissional: GUILHERME CRUZ DESTRO

Registro: 2605435016

CPF: 311.847.518-89





CERTIDÃO DE REGISTRO E QUITAÇÃO
PESSOA JURIDICA
Lei Federal Nº 5194 de 24 de Dezembro de 1966

CREA-MA

Processo n° 0125042022
Fls n° 2734
Página 2734
Visto e

Nº 869455/2022
Emissão: 04/07/2022
Validade: 31/12/2022
Chave: 0bZy5

Conselho Regional de Engenharia e Agronomia do Estado do Maranhão

Data Início: 12/11/2021

Data Fim: Indefinido

Data Fim de Contrato: Indefinido

Títulos do Profissional:

ENGENHEIRO ELETRICISTA

Atribuição: dos artigos 08 e 09 da Resolução 218, de 29 de junho de 1973, do CONFEA.

ENGENHEIRO DE SEGURANÇA DO TRABALHO

Atribuição: Artigo 4º da Resolução 359/91

Tipo de Responsabilidade: **RESPONSÁVEL TÉCNICO**

Profissional: **THAYLA CRISTINA GOMES DA ROCHA UCHÔA GALVÃO**

Registro: 1118296079

CPF: 604.745.393-77

Data Início: 22/03/2019

Data Fim: Indefinido

Data Fim de Contrato: Indefinido

Títulos do Profissional:

ENGENHEIRA CIVIL

Atribuição: ART 7º RESOLUÇÃO 218/93 DO CONFEA

Tipo de Responsabilidade: **RESPONSÁVEL TÉCNICO**

Sócios

Sócio: **THAYLA CRISTINA GOMES DA ROCHA UCHÔA GALVÃO**

CPF: 604.745.393-77

Função: **ENGENHEIRA CIVIL**





PREFEITURA MUNICIPAL DE SÃO RAIMUNDO DO DOCA BEZERRA – MA.
CNPJ 01.611.836/0001-95
Rua Antônio Neto, 249 – Centro.

ATESTADO DE CAPACIDADE TÉCNICA

ATESTAMOS, PARA FINS DE COMPROVAÇÃO DE QUALIFICAÇÃO TÉCNICA DE EXECUÇÃO QUE A EMPRESA CONSTRUTORA UCHOA, SITUADA NA RUA SÃO FRANCISCO Nº 112, CENTRO IGARAPÉ GRANDE – MA., INSCRITA NO CNPJ SOB O Nº 10.811.637/0001-11 NESTE ATO REPRESENTADO PELA, SRA. THAYLA CRISTINA GOMES DA ROCHA UCHOA GALVÃO PORTADOR DA CÉDULA DE IDENTIDADE. Nº 0038210912009-0 SSP/MA, E DO CPF Nº 604.745.393-77.

PRESTAÇÃO DE SERVIÇO DE:

- PRESTAÇÃO DE SERVIÇOS URBANIZAÇÃO DO ESTACIONAMENTO E ÁREA DE VIVÊNCIA DO HOSPITAL MUNICIPAL DESTE MUNICÍPIO DE SÃO RAIMUNDO DO DOCA BEZERRA – MA.

- PROCESSO ADMINISTRATIVO N

151201DL/2021, CONTRATO Nº 211201018/2021

- O VALOR DO PRESENTE CONTRATO FICA ESTABELECIDO EM R\$ 31.500,00 (TRINTA E UM MIL E QUINHENTOS REAIS)

- ART MA 20220490910

CONTRATANTE: PREFEITURA MUNICIPAL DE SÃO RAIMUNDO DO DOCA BEZERRA, PESSOA JURÍDICA DE DIREITO PÚBLICO, SITUADA NA RUA ANTÔNIO NETO Nº 249, CENTRO, SÃO RAIMUNDO DO DOCA BEZERRA – MA., INSCRITA NO CNPJ: 01.611.836/0001-95, NESTE ATO REPRESENTADO PELO SECRETÁRIO DE OBRAS SR. BARTOLOMEU PESSOA CABRAL, PORTADOR DO CPF Nº 076.361.628-14.

A REFERIDA OBRA EM CONFORMIDADE COM A PLANILHA ORÇAMENTÁRIA EM ANEXO DOS SERVIÇOS E QUANTITATIVOS EXECUTADOS, CONSTA SERVIÇOS SERVIÇOS URBANIZAÇÃO DO ESTACIONAMENTO E ÁREA DE VIVÊNCIA DO HOSPITAL MUNICIPAL DESTE MUNICÍPIO DE SÃO RAIMUNDO DO DOCA BEZERRA – MA.

ATESTAMOS AINDA QUE A EMPRESA TEVE UM BOM DESEMPENHO, CUMPRINDO TECNICAMENTE OS TERMOS DO CONTRATO E DEMAIS EXIGÊNCIAS LEGAIS, PORTANTO, NÃO TEMOS FATO QUE NÃO DESABONE SUA IDONEIDADE.

ITEM	DESCRIÇÃO	UND	QUANT.
1	PAISAGISMO		
1.1	PLANTIO DE GRAMA EM PLACAS. AF_05/2018	M²	856,35

[Handwritten signatures and initials]



PREFEITURA DE
**São Raimundo
do Doça Bezerra**
CONSTRUINDO UMA NOVA HISTÓRIA

PREFEITURA MUNICIPAL DE SÃO RAIMUNDO DO DOÇA BEZERRA – MA.
CNPJ 01.611.836/0001-95
Rua Antônio Neto, 249 – Centro.

2	ILUMINAÇÃO PÚBLICA		
2.1	LUMINÁRIA DE LED PARA ILUMINAÇÃO PÚBLICA, DE 138 W ATÉ 180 W - FORNECIMENTO E INSTALAÇÃO. AF_08/2020	UN	8
2.2	POSTE DE AÇO GALVANIZADO CÔNICO CONTÍNO RETO, DIÂMETRO SUPERIOR 60MM, DIÂMETRO DA BASE 115MM, ALTURA TOTAL 5M, CONIPOST REF. SÉRIE 0005/CLASSE 60 DA CONIPOST OU SIMILAR	UN	4
2.3	RELÉ FOTOELÉTRICO PARA COMANDO DE ILUMINAÇÃO EXTERNA 1000 W - FORNECIMENTO E INSTALAÇÃO. AF_08/2020	UN	4
3	EQUIPAMENTOS		
3.1	BANCO DE CONCRETO PREMOLDADO COM ENCOSTO 1,50X0,50X0,05M	M	13
3.2	LIXEIRA EM FIBRA DE VIDRO, COM CAPACIDADE 50L, COM SUPORTE (POSTE), FIOBERGLASS, REF. CLPD1085 OU SIMILAR	UN	4

SÃO RAIMUNDO DO DOÇA BEZERRA (MA), 03 DE FEVEREIRO DE 2022.

BARTOLOMEU PESSOA CABRAL

CPF: 076.361.628-14

SECRETÁRIO MUNICIPAL DE OBRAS E URBANISMO.





Certidão de Acervo Técnico - CAT
Resolução Nº 1025 de 30 de Outubro de 2009
Resolução Nº 218 de 29 de Junho de 1973

CREA-MA

CAT COM REGISTRO DE ATESTADO

866580/2022

Atividade concluída

Conselho Regional de Engenharia e Agronomia do Estado do Maranhão

CERTIFICAMOS, em cumprimento ao disposto na Resolução nº 1.025, de 30 de outubro de 2009, do Confea, que consta dos assentamentos deste Conselho Regional de Engenharia e Agronomia do Estado do Maranhão - Crea-MA, o Acervo Técnico do profissional **THAYLA CRISTINA GOMES DA ROCHA UCHÔA GALVÃO** referente à(s) Anotação(ões) de Responsabilidade Técnica - ART abaixo discriminada(s):

Profissional: **THAYLA CRISTINA GOMES DA ROCHA UCHÔA GALVÃO**
Registro: **1118296079MA** RNP: **1118296079**
Título profissional: ENGENHEIRA CIVIL

Número da ART: **MA20210431417** Tipo de ART: OBRA / SERVIÇO Registrada em: 30/06/2021 Baixada em: 18/05/2022
Forma de registro: INICIAL Participação técnica: INDIVIDUAL
Empresa contratada: **CONSTRUTORA UCHÔA EIRELI**

Contratante: **PREFEITURA MUNICIPAL DE LAGO DA PEDRA** CPF/CNPJ: **06.021.810/0001-00**
Endereço do contratante: RUA MENDES FONSECA Nº: 222
Complemento: Bairro: CENTRO
Cidade: LAGO DA PEDRA UF: MA CEP: 65715000
Contrato: Celebrado em: 28/05/2021
Valor do contrato: R\$ 533.081,77 Tipo de contratante: Pessoa Jurídica de Direito Público
Ação institucional: Outros
Endereço da obra/serviço: RUA RUA MENDES FONSECA, 222 Nº: 222
Complemento: Bairro: CENTRO
Cidade: LAGO DA PEDRA UF: MA CEP: 65715000
Coordenadas Geográficas: -3.973818, -45.667802
Data de início: 28/05/2021 Conclusão efetiva: 27/08/2021
Finalidade: Outro
Proprietário: **PREFEITURA MUNICIPAL DE LAGO DA PEDRA** CPF/CNPJ: 06.021.810/0001-00

Atividade Técnica: **16 - Execução OBRAS HIDRÁULICAS E RECURSOS HÍDRICOS > SISTEMAS DE DRENAGEM PARA OBRAS CIVIS > DE SISTEMAS DE DRENAGEM PARA OBRAS CIVIS > #5.3.1.1 - BOCA DE LOBO 49 - Execução de obra 35,00 unidade; 16 - Execução OBRAS HIDRÁULICAS E RECURSOS HÍDRICOS > SISTEMAS DE DRENAGEM PARA OBRAS CIVIS > DE SISTEMAS DE DRENAGEM PARA OBRAS CIVIS > #5.3.1.2 - BUEIRO 49 - Execução de obra 30,00 unidade; 16 - Execução OBRAS HIDRÁULICAS E RECURSOS HÍDRICOS > SISTEMAS DE DRENAGEM PARA OBRAS CIVIS > DE SISTEMAS DE DRENAGEM PARA OBRAS CIVIS > #5.3.1.3 - CANAL 49 - Execução de obra 6244,82 metro; 16 - Execução OBRAS HIDRÁULICAS E RECURSOS HÍDRICOS > SISTEMAS DE DRENAGEM PARA OBRAS CIVIS > DE SISTEMAS DE DRENAGEM PARA OBRAS CIVIS > #5.3.1.6 - GALERIA 49 - Execução de obra 16,00 unidade;**

Observações

Prestação de Serviços de execução de Obra de engenharia para Limpeza de canais, córregos, manutenção de Drenagem superficial e profunda e recuperação de Meio Fio e Sarjetas na Sede do Município de Lago da Pedra

Informações Complementares

CERTIFICAMOS, finalmente, que se encontra vinculado à presente Certidão de Acervo Técnico - CAT, o atestado contendo 29 folha(s), expedido pelo contratante da obra/serviço, a quem cabe a responsabilidade pela veracidade e exatidão das informações nele constantes.

Certidão de Acervo Técnico nº 866580/2022
02/06/2022, 12:31
71yZ6

A Certidão de Acervo Técnico (CAT) à qual o atestado está vinculado constituirá prova da capacidade técnico-profissional da pessoa jurídica somente se o responsável técnico indicado estiver ou venha a ser integrado ao seu quadro técnico por meio de declaração entregue no momento da habilitação ou da entrega das propostas.

Certificamos que se encontra vinculado à presente CAT o atestado apresentado em cumprimento à Lei nº 8.666/93, expedido pela pessoa jurídica contratante, a quem cabe a responsabilidade pela veracidade e exatidão das informações nele constantes. É de responsabilidade deste Conselho a verificação da atividade profissional em conformidade com a Lei nº 5.194/66 e Resoluções do Conselho Federal de Engenharia e Agronomia - CONFEA.

Esta certidão perderá a validade, caso ocorra qualquer alteração posterior dos elementos cadastrais nela contidos.

Fica(m) Excluído(s), no entanto, o(s) serviço(s) cujas atribuições não competem ao(s) profissional(is) em questão.

A autenticidade desta Certidão pode ser verificada em: <https://crea-ma.sitac.com.br/publico/>, com a chave: 71yZ6





ATESTADO DE CAPACIDADE TECNICA

ATESTAMOS PARA OS DEVIDOS FINS DE PROVA DE APTIDÃO DE DESEMPENHO E ATESTADO DE EXECUÇÃO QUE A EMPRESA **CONSTRUTORA UCHOA EIRELI**, INSCRITA NO CNPJ SOB O NUMERO Nº 10.811.637/0001-11, ESTABELECIDADA NA RUA SÃO FRANCISCO, Nº 112, CENTRO, IGARAPÉ GRANDE – MA, CEP 65720-000, RESPONSÁVEL TÉCNICA THAYLA CRISTINA GOMES DA ROCHA UCHOA GALVÃO CREA MA Nº 1118296079 PRESTOU SERVIÇOS A PREFEITURA MUNICIPAL DE LAGO DA PEDRA – MA, INSCRITA NO CNPJ SOB Nº 06.021.810/0001-00, SITUADA À RUA MENDES FONSECA, 222 – CENTRO, NESTE ATO REPRESENTADA POR SUA SECRETARIA DE ADMINISTRAÇÃO E SERVIÇOS PÚBLICOS A SENHORA MARIA RAIMUNDA MOTA BRASILEIRA, INSCRITA NO CPF (MF) SOB Nº 254.057.803-91.

TEMPO DE EXECUÇÃO DE OBRA: 90 dias

CONTRATO: 212/2021 PROCESSO: 071/2021 TOMADA DE PREÇO 002/2021

OBJETO: PRESTAÇÃO DE SERVIÇOS DE EXECUÇÃO DE OBRA DE ENGENHARIA PARA LIMPEZA DE CANAIS, CÓRREGOS, MANUTENÇÃO DE DRENAGEM SUPERFICIAL E PROFUNDA E RECUPERAÇÃO DE MEIO FIO E SARJETAS NA SEDE DO MUNICÍPIO DE LAGO DA PEDRA

VALOR DO CONTRATO: R\$ 533.081,77 (QUINHENTOS E TRINTA E TRÊS MIL, OITENTA E UM REAIS E SETENTA E SETE CENTAVOS)

ART OBRA / SERVIÇO: Nº MA20210431417

ENDEREÇO DA OBRA: RUA MENDES FONSECA, 222, CENTRO, LAGO DA PEDRA-MA.

Data de Inicio: 28/05/2021 **término:** 27/08/2021

REGISTRAMOS AINDA QUE A PRESTAÇÃO DO SERVIÇO ACIMA REFERIDO APRESENTOU BOM DESEMPENHO, TENDO A EMPRESA CUMPRIDO FIELMENTE COM SUAS OBRIGAÇÕES, NADA CONSTANDO QUE A DESABONE TECNICA, ATÉ A PRESENTE DATA

LAGO DA PEDRA-MA 07 DE ABRIL DE 2022

SECRETARIA DE MUNICIPAL DE ADMINISTRAÇÃO E SERVIÇOS PUBLICOS DE LAGO DA PEDRA /MA
MARIA RAIMUNDA LOPES MOTA
CPF: 254.057.803-91

Rua Mendes Fonseca, 222 – Centro
Lago da Pedra-MA
CEP: 65.715-000

Este documento encontra-se registrado no Conselho Regional de Engenharia e Agronomia do Estado do Maranhão, vinculado à Certidão nº 866580/2022, em 02/06/2022



Certidão nº 866580/2022
02/06/2022, 13:22

Chave de Impressão: 71yZ6

O documento neste ato registrado foi emitido em 01/06/2022 e contém 29 folhas





PLANILHA ORÇAMENTÁRIA

Item	Código	Banco	Descrição	Und	Quant.
1			SERVIÇOS PRELIMINARES		
1.1	74209/001	SINAPI	PLACA DE OBRA EM CHAPA DE ACO GALVANIZADO	m ²	6
1.2	1600442	SICRO3	Demolição de sarjetas de concreto	m ³	10
1.3	1600447	SICRO3	Demolição manual de meio fio de concreto	m ³	15
1.4	1600404	SICRO3	Remoção de tubos de concreto em valas e bueiros - D = 1.000 mm	m	20
2			SERVIÇO DE LIMPEZA DE CANAIS		
2.1	73948/016	SINAPI	LIMPEZA MANUAL DO TERRENO (C/ RASPAGEM SUPERFICIAL)	m ²	31224,12
2.2	C4364	SEINFRA	LIMPEZA DE BUEIRO, INCLUINDO A RETIRADA DOS ENTULHOS BEM COMO A ROÇADA E LIMPEZA GERAL DAS BOCAS	M	6244,82
2.3	73822/002	SINAPI	LIMPEZA MECANIZADA DE TERRENO COM REMOCAO DE CAMADA VEGETAL, UTILIZANDO MOTONIVELADORA	m ²	624,48
3			DRENAGEM SUPERFICIAL E PROFUNDA		
3.1	2003618	SICRO3	Boca de lobo simples - BLS 01 - areia e brita comerciais	un	15
3.2	2003716	SICRO3	Chaminé dos poços de visita - CPV 02 - areia e brita comerciais	un	8
3.3	2003680	SICRO3	Poço de visita - PVI 02 - areia e brita comerciais	un	8
3.4	2003622	SICRO3	Boca de lobo combinada - chapéu e grelha simples - BLC 01 - areia e brita comerciais	un	20
3.5	73856/004	SINAPI	BOCA PARA BUEIRO SIMPLES TUBULAR, DIAMETRO =1,00M, EM CONCRETO CICLOPICO, INCLUINDO FORMAS, ESCAVACAO, REATERRO E MATERIAIS, EXCLUINDO MATERIAL REATERRO JAZIDA E TRANSPORTE.	UN	30
4			RECUPERAÇÃO DE MEIO FIO E SARIETA		
4.1	94264	SINAPI	GUIA (MEIO-FIO) CONCRETO, MOLDADA IN LOCO EM TRECHO CURVO COM EXTRUSORA, 13 CM BASE X 22 CM ALTURA. AF_06/2016	M	500
4.2	94288	SINAPI	EXECUÇÃO DE SARIETA DE CONCRETO USINADO, MOLDADA IN LOCO EM TRECHO CURVO, 30 CM BASE X 10 CM ALTURA. AF_06/2016	M	420
5			TRANSPORTE DE MATERIAL		
5.1	72897	SINAPI	CARGA MANUAL DE ENTULHO EM CAMINHÃO BASCULANTE 6 M3	m ³	3112,41
5.2	95875	SINAPI	TRANSPORTE COM CAMINHÃO BASCULANTE DE 10 M ³ , EM VIA URBANA PAVIMENTADA, DMT ATÉ 30 KM (UNIDADE: M3XKM). AF_07/2020	M3XKM	21856,88

Este documento encontra-se registrado no Conselho Regional de Engenharia e Agronomia do Estado do Maranhão, vinculado à Certidão nº 866580/2022, emitida em 02/06/2022



Certidão nº 866580/2022
 02/06/2022, 13:22

Chave de Impressão: 71yz6

O documento neste ato registrado foi emitido em 01/06/2022 e contém 29 folhas

Rua Mendes Fonseca, 222 - Centro
 Lago da Pedra-MA
 CEP: 65.715-000





Composições Analíticas com Preço Unitário
Composições Principais

1.1	Código	Banco	Descrição	Tipo	Und	Quant.	Valor Unit	Total		
Composição	74209/001	SINAPI	PLACA DE OBRA EM CHAPA DE ACO GALVANIZADO	CANT - CANTEIRO DE OBRAS	m²	1,0000000	277,03	277,03		
Composição Auxiliar	94962	SINAPI	CONCRETO MAGRO PARA LASTRO, TRAÇO 1:4,5:4,5 (CIMENTO/ AREIA MEDIA/ BRITA 1) - PREPARO MECÂNICO COM BETONEIRA 400 L. AF_07/2016	FUES - FUNDAÇÕES E ESTRUTURAS	m³	0,0100000	277,68	2,77		
Composição Auxiliar	88262	SINAPI	CARPINTEIRO DE FORMAS COM ENCARGOS COMPLEMENTARES	SEDI - SERVIÇOS DIVERSOS	H	1,0000000	15,83	15,83		
Composição Auxiliar	88316	SINAPI	SERVENTE COM ENCARGOS COMPLEMENTARES	SEDI - SERVIÇOS DIVERSOS	H	2,0000000	11,97	23,94		
Insumo	00004491	SINAPI	PONTALETE *7,5 X 7,5* CM EM PINUS, MISTA OU EQUIVALENTE DA REGIAO - BRUTA	Material	M	4,0000000	6,81	27,24		
Insumo	00004813	SINAPI	PLACA DE OBRA (PARA CONSTRUCAO CIVIL) EM CHAPA GALVANIZADA *N. 22*, ADESIVADA, DE *2,0 X 1,125* M	Material	m²	1,0000000	200,00	200,00		
Insumo	00005075	SINAPI	PREGO DE ACO POLIDO COM CABECA 18 X 30 (2 3/4 X 10)	Material	KG	0,1100000	15,77	1,73		
Insumo	00004417	SINAPI	SARRAFO NAO APARELHADO *2,5 X 7* CM, EM MACARANDUBA, ANGELIM OU EQUIVALENTE DA REGIAO - BRUTA	Material	M	1,0000000	5,52	5,52		
					MO sem LS =>	32,40	LS =>	0,00	MO com LS =>	32,40
					Valor do BDI =>	76,23	Valor com BDI =>		353,26	

1.2	Código	Banco	Descrição	Tipo	Und	Quant.	Valor Unit	Total		
Composição A	1600442	SICRO3	Demolição de sarjetas de concreto		m³	1,0000000	162,06	162,06		
				Equipamentos	Quantidade	Utilização Operativa	Improdutiva	Custo Operacional Operativa	Improdutiva	Custo Horário
Insumo	E9071	SICRO3	Transportador manual carrinho de mão com capacidade de 80 l		1,0000000	0,06	0,94	0,3155	0,2114	0,2176
				Mão de Obra	Quantidade	Custo Horário de Equipamentos =>		0,2176	Salário Hora	Custo Horário
Composição Auxiliar B	88309	SINAPI	PEDREIRO COM ENCARGOS COMPLEMENTARES		0,0864086	Custo Horário da Mão de Obra =>		11,7274	16,0200	1,3843
Composição Auxiliar B	88316	SINAPI	SERVENTE COM ENCARGOS COMPLEMENTARES		0,8640876	Adc.M.O. - Ferramentas (0,0%) =>		0,0000	11,9700	10,3431
						Custo Horário de Execução =>		11,9450	Custo Horário de Execução =>	
						Fator de Influencia da Chuva - FIC =>		0,0000	Custo do FIC =>	
						Produção de Equipe =>		0,0984	Custo Unitário de Execução =>	
						Custo Unitário de Execução =>		121,4174	Preço Unitário	
Insumo C	SICRO3	M3505	Material demolido - concreto simples		1,0000000	Unidade	m³	5,0000	Custo Horário	
						Custo Total do Material =>		5,0000	Custo Horário	
Insumo E	SICRO3	M3505	Tempos Fixos		2,4000000	Código	5915433	14,8500	Custo Horário	
						Preço Unitário		14,8500	Custo Horário	
						MO sem LS =>		126,53	LS =>	
						Valor do BDI =>		44,59	Valor com BDI =>	
								0,00	MO com LS =>	
								=>	35,6400	
								0,00	MO com LS =>	
								=>	126,53	
								0,00	MO com LS =>	
								=>	206,65	

1.3	Código	Banco	Descrição	Tipo	Und	Quant.	Valor Unit	Total		
Composição A	1600447	SICRO3	Demolição manual de meio fio de concreto		m³	1,0000000	171,01	171,01		
				Equipamentos	Quantidade	Utilização Operativa	Improdutiva	Custo Operacional Operativa	Improdutiva	Custo Horário
Insumo	E9071	SICRO3	Transportador manual carrinho de mão com capacidade de 80 l		1,0000000	0,06	0,94	0,3155	0,2114	0,2176
				Mão de Obra	Quantidade	Custo Horário de Equipamentos =>		0,2176	Salário Hora	Custo Horário
Composição B						Custo Horário da Mão de Obra =>		11,7274	Custo Horário	
						Adc.M.O. - Ferramentas (0,0%) =>		0,0000	Custo Horário de Execução =>	
						Fator de Influencia da Chuva - FIC =>		0,0000	Custo do FIC =>	
						Produção de Equipe =>		0,0984	Custo Unitário de Execução =>	
						Custo Unitário de Execução =>		121,4174	Preço Unitário	

Rua Mendes Fonseca, 222 - Centro
Lago da Pedra-MA
CEP: 65.715-000

Este documento encontra-se registrado no Conselho Regional de Engenharia e Agronomia do Estado do Maranhão, vinculado à Certidão nº 866580/2022, em 02/06/2022



Certidão nº 866580/2022
02/06/2022, 13:22

Chave de Impressão: 71yZ6

O documento neste ato registrado foi emitido em 01/06/2022 e contém 29 folhas





Composição Auxiliar	88309	SINAPI	PEDREIRO COM ENCARGOS COMPLEMENTARES	0,0858890		16,0200	1,3759
Composição Auxiliar	88316	SINAPI	SERVENTE COM ENCARGOS COMPLEMENTARES	0,8588909		11,9700	10,2809
						Custo Horário da Mão de Obra =>	11,6569
						Adc.M.O. - Ferramentas (0,0%) =>	0,0000
						Custo Horário de Execução =>	11,8745
						Fator de Influência da Chuva - FIC =>	0,0000
						Custo do FIC =>	0,0000
						Produção de Equipe =>	0,0911
						Custo Unitário de Execução =>	130,3745
						Preço Unitário	Custo Horário
						5,0000	5,0000
						Custo Total do Material =>	5,0000
						Preço Unitário	Custo Horário
						14,8500	35,6400
						Custo Total dos Tempos Fixos =>	35,6400
						MO sem LS =>	135,31
						LS =>	0,00
						MO com LS	135,31
						Valor do BDI =>	218,07

1.4	Código	Banco	Descrição	Tipo	Und	Quant.	Valor Unit	Total
Composição	1600404	SICRO3	Remoção de tubos de concreto em valas e bueiros - D = 1.000 mm		m	1,0000000	6,13	6,13
A	Código	Banco	Equipamentos	Quantidade	Utilização Operativa	Improdutiva	Custo Operacional Operativa	Custo Horário
Insumo	E9526	SICRO3	Retroscaavadeira de pneus com capacidade de 0,76 m³ - 58 kW	1,0000000	1,00	0,00	77,8000	77,8000
							39,1600	77,8000
							Custo Horário de Equipamentos =>	77,8000
							Salário Hora	Custo Horário
							11,9700	23,9400
							Custo Horário da Mão de Obra =>	23,9400
							Adc.M.O. - Ferramentas (0,0%) =>	0,0000
							Custo Horário de Execução =>	101,7400
							Fator de Influência da Chuva - FIC =>	0,0000
							Custo do FIC =>	0,0000
							Produção de Equipe =>	16,6000
							Custo Unitário de Execução =>	6,1289
						MO sem LS =>	1,44	1,44
						LS =>	0,00	1,44
						MO com LS	1,44	1,44
						Valor do BDI =>	7,81	7,81

2.1	Código	Banco	Descrição	Tipo	Und	Quant.	Valor Unit	Total
Composição	73948/016	SINAPI	LIMPEZA MANUAL DO TERRENO (C/ RASPAGEM SUPERFICIAL)	SEDI - SERVIÇOS DIVERSOS	m²	1,0000000	2,99	2,99
Composição Auxiliar	88316	SINAPI	SERVENTE COM ENCARGOS COMPLEMENTARES	SEDI - SERVIÇOS DIVERSOS	H	0,2500000	11,97	2,99
						MO sem LS =>	2,34	2,34
						LS =>	0,00	2,34
						MO com LS	2,34	2,34
						Valor do BDI =>	3,81	3,81

2.2	Código	Banco	Descrição	Tipo	Und	Quant.	Valor Unit	Total
Composição	C4364	SEINFRA	LIMPEZA DE BUEIRO, INCLUINDO A RETIRADA DOS ENTULHOS BEM COMO A ROÇADA E LIMPEZA GERAL DAS BOCAS	FERROVIÁRIA	M	1,0000000	13,30	13,30
Composição Auxiliar	90776	SINAPI	ENCARREGADO GERAL COM ENCARGOS COMPLEMENTARES	SEDI - SERVIÇOS DIVERSOS	H	0,0500000	20,65	1,03
Composição Auxiliar	90780	SINAPI	MESTRE DE OBRAS COM ENCARGOS COMPLEMENTARES	SEDI - SERVIÇOS DIVERSOS	H	0,0100000	30,51	0,30
Composição Auxiliar	88316	SINAPI	SERVENTE COM ENCARGOS COMPLEMENTARES	SEDI - SERVIÇOS DIVERSOS	H	1,0000000	11,97	11,97
						MO sem LS =>	10,61	10,61
						LS =>	0,00	10,61
						MO com LS	10,61	10,61
						Valor do BDI =>	16,96	16,96

2.3	Código	Banco	Descrição	Tipo	Und	Quant.	Valor Unit	Total
Composição	73822/002	SINAPI	LIMPEZA MECANIZADA DE TERRENO COM REMOCAO DE CAMADA VEGETAL, UTILIZANDO MOTONIVELADORA	SERP - SERVIÇOS PRELIMINARES	m²	1,0000000	0,46	0,46
Composição Auxiliar	5932	SINAPI	MOTONIVELADORA POTÊNCIA BÁSICA LÍQUIDA (PRIMEIRA MARCHA) 125 HP, PESO BRUTO 13032 KG, LARGURA DA LÂMINA DE 3,7 M - CHP DIURNO. AF_06/2014	CHOR - CUSTOS HORÁRIOS DE MÁQUINAS E EQUIPAMENTOS	CHP	0,0030000	146,29	0,43
Composição Auxiliar	88316	SINAPI	SERVENTE COM ENCARGOS COMPLEMENTARES	SEDI - SERVIÇOS DIVERSOS	H	0,0030000	11,97	0,03
						MO sem LS =>	0,07	0,07
						LS =>	0,00	0,07
						MO com LS	0,07	0,07

Rua Mendes Fonseca, 222 - Centro
 Lago da Pedra-MA
 CEP: 65.715-000

Este documento encontra-se registrado no Conselho Regional de Engenharia e Agronomia do Estado do Maranhão, vinculado à Certidão nº 866580/2022, em 02/06/2022 em



Certidão nº 866580/2022
 02/06/2022, 13:22
 Chave de Impressão: 71yz6

O documento neste ato registrado foi emitido em 01/06/2022 e contém 29 folhas





		Valor do BDI =>		0,12		Valor com BDI =>		0,58			
3.1	Composição	Código	Banco	Descrição	Tipo	Und	Quant.	Valor Unit	Total		
		2003618	SICRO3	Boca de lobo simples - BLS 01 - areia e brita comerciais		un	1,0000000	552,82	552,82		
B	Composição Auxiliar	Código	Banco	Mão de Obra	Quantidade			Salário Hora	Custo Horário		
		88316	SINAPI	SERVENTE COM ENCARGOS COMPLEMENTARES	0,2000000			11,9700	2,3940		
									Custo Horário da Mão de Obra =>	2,3940	
									Adc.M.O. - Ferramentas (0,0%) =>	0,0000	
									Custo Horário de Execução =>	2,3940	
									Fator de Influência da Chuva - FIC =>	0,0000	
									Custo do FIC =>	0,0000	
									Produção de Equipe =>	1,0000	
									Custo Unitário de Execução =>	2,3940	
C	Insumo	Banco	Código	Material	Quantidade	Unidade		Preço Unitário	Custo Horário		
		SICRO3	M0224	Guia-chapéu pré-moldada - C = 140 cm	1,0000000	un		35,6000	35,6000		
									Custo Total do Material =>	35,6000	
D	Atividade Auxiliar	Banco	Código	Atividades Auxiliares	Quantidade	Unidade		Preço Unitário	Custo Horário		
		SICRO3	2009619	Alvenaria de blocos de concreto 19 x 19 x 39 cm com espessura de 20 cm - areia comercial	3,8100000	m²		61,1800	233,0958		
		SICRO3	1109669	Argamassa de cimento e areia 1:3 - confecção em betoneira e lançamento manual - areia comercial	0,0600000	m³		405,8100	24,3486		
		SICRO3	407820	Armação em aço CA-60 - fornecimento, preparo e colocação	4,1000000	kg		8,0100	32,8410		
		SICRO3	1107892	Concreto fck = 20 MPa - confecção em betoneira e lançamento manual - areia e brita comerciais	0,2500000	m³		314,9700	78,7425		
		SICRO3	1107896	Concreto fck = 25 MPa - confecção em betoneira e lançamento manual - areia e brita comerciais	0,0600000	m³		354,0200	21,2412		
		SICRO3	3103302	Formas de tábuas de pinho para dispositivos de drenagem - utilização de 3 vezes - confecção, instalação e retirada	3,1000000	m²		39,7400	123,1940		
									Custo Total das Atividades =>	513,4631	
E	Tempo Fixo	Banco	Insumo	Tempos Fixos	Código	Quantidade	Unidade	Preço Unitário	Custo Horário		
		SICRO3	M0224	Carga, manobra e descarga de materiais diversos em caminhão carroceria de 15 t - carga e descarga manuais	5914655	0,0700000	t	19,4900	1,3643		
									Custo Total dos Tempos Fixos =>	1,3643	
						MO sem LS =>	153,33	LS =>	0,00	MO com LS =>	153,33
						Valor do BDI =>	152,13	Valor com BDI =>	704,95		

Este documento encontra-se registrado no Conselho Regional de Engenharia e Agronomia do Estado do Maranhão, vinculado à Certidão nº 866580/2022, em 02/06/2022 em



3.2	Composição	Código	Banco	Descrição	Tipo	Und	Quant.	Valor Unit	Total	
		2003716	SICRO3	Chaminé dos poços de visita - CPV 02 - areia e brita comerciais		un	1,0000000	1.059,87	1.059,87	
B	Composição Auxiliar	Código	Banco	Mão de Obra	Quantidade			Salário Hora	Custo Horário	
		88309	SINAPI	PEDREIRO COM ENCARGOS COMPLEMENTARES	0,1000000			16,0200	1,6020	
		88316	SINAPI	SERVENTE COM ENCARGOS COMPLEMENTARES	0,1000000			11,9700	1,1970	
									Custo Horário da Mão de Obra =>	2,7990
									Adc.M.O. - Ferramentas (0,0%) =>	0,0000
									Custo Horário de Execução =>	2,7990
									Fator de Influência da Chuva - FIC =>	0,0000
									Custo do FIC =>	0,0000
									Produção de Equipe =>	1,0000
									Custo Unitário de Execução =>	2,7990
C	Insumo	Banco	Código	Material	Quantidade	Unidade		Preço Unitário	Custo Horário	
		SICRO3	M1432	Tampão de ferro fundido para águas pluviais TD 600	1,0000000	un		405,0000	405,0000	
									Custo Total do Material =>	405,0000
D	Atividade Auxiliar	Banco	Código	Atividades Auxiliares	Quantidade	Unidade		Preço Unitário	Custo Horário	
		SICRO3	2009619	Alvenaria de blocos de concreto 19 x 19 x 39 cm com espessura de 20 cm - areia comercial	5,5700000	m²		61,1800	340,7726	
		SICRO3	1109669	Argamassa de cimento e areia 1:3 - confecção em betoneira e lançamento manual - areia comercial	0,0900000	m³		405,8100	36,5229	
		SICRO3	1109680	Argamassa para reparos e grauteamento - confecção em misturador e lançamento manual	0,0289100	m³		2.573,1200	74,3889	
		SICRO3	407819	Armação em aço CA-50 - fornecimento, preparo e colocação	5,4000000	kg		6,5900	35,5860	
		SICRO3	1107892	Concreto fck = 20 MPa - confecção em betoneira e lançamento manual - areia e brita comerciais	0,1900000	m³		314,9700	59,8443	
		SICRO3	3103302	Formas de tábuas de pinho para dispositivos de drenagem - utilização de 3 vezes - confecção, instalação e retirada	2,5900000	m²		39,7400	102,9266	
									Custo Total das Atividades =>	650,0413
E		Banco	Insumo	Tempos Fixos	Código	Quantidade	Unidade	Preço Unitário	Custo Horário	

Rua Mendes Fonseca, 222 - Centro
 Lago da Pedra-MA
 CEP: 65.715-000

Certidão nº 866580/2022
 02/06/2022, 13:22
 Chave de impressão: 71yZ6
 O documento neste ato registrado foi emitido em 01/06/2022 e contém 29 folhas



Tempo Fixo	SICRO3	M1432	Carga, manobra e descarga de materiais diversos em caminhão carroceria de 15 t - carga e descarga manuais	5914655	0,1040000	t	19,4900	2,0270	
								Custo Total dos Tempos Fixos =>	2,0270
				MO sem LS =>	187,54	LS =>	0,00	MO com LS =>	187,54
				Valor do BDI =>	291,67			Valor com BDI =>	1.351,54



3.3	Código	Banco	Descrição	Und	Quant.	Valor Unit	Total		
Composição	2003680	SICRO3	Poço de visita - PVI 02 - armadura em aço CA-60	un	1,0000000	1.260,26	1.260,26		
							Custo Horário de Execução =>	0,0000	
							Fator de Influência da Chuva - FIC =>	0,0000	
							Custo do FIC =>	0,0000	
							Produção de Equipe =>	1,0000	
							Custo Unitário de Execução =>	0,0000	
D	Banco	Código	Atividades Auxiliares	Quantidade	Unidade	Preço Unitário	Custo Horário		
Atividade Auxiliar	SICRO3	407820	Armação em aço CA-60 - fornecimento, preparo e colocação	17,0000000	kg	8,0100	136,1700		
Atividade Auxiliar	SICRO3	1107892	Concreto fck = 20 MPa - confecção em betoneira e lançamento manual - areia e brita comerciais	1,6700000	m³	314,9700	525,9999		
Atividade Auxiliar	SICRO3	3103302	Formas de tábuas de pinho para dispositivos de drenagem - utilização de 3 vezes - confecção, instalação e retirada	15,0500000	m²	39,7400	598,0870		
							Custo Total das Atividades =>	1.260,2569	
				MO sem LS =>	331,24	LS =>	0,00	MO com LS =>	331,24
				Valor do BDI =>	346,82			Valor com BDI =>	1.607,08

3.4	Código	Banco	Descrição	Tipo	Und	Quant.	Valor Unit	Total
Composição	2003622	SICRO3	Boca de lobo combinada - chapéu e grelha simples - BLC 01 - areia e brita comerciais		un	1,0000000	1.401,44	1.401,44
B	Código	Banco	Mão de Obra	Quantidade	Salário Hora	Custo Horário		
Composição	88309	SINAPI	PEDREIRO COM ENCARGOS COMPLEMENTARES	0,2000000	16,0200	3,2040		
Composição Auxiliar	88316	SINAPI	SERVENTE COM ENCARGOS COMPLEMENTARES	0,4000000	11,9700	4,7880		
							Custo Horário da Mão de Obra =>	7,9920
							Adc.M.O. - Ferramentas (0,0%) =>	0,0000
							Custo Horário de Execução =>	7,9920
							Fator de Influência da Chuva - FIC =>	0,0000
							Custo do FIC =>	0,0000
							Produção de Equipe =>	1,0000
							Custo Unitário de Execução =>	7,9920

C	Banco	Código	Material	Quantidade	Unidade	Preço Unitário	Custo Horário		
Insumo	SICRO3	M2623	Grelha metálica simples para boca de lobo de 300 x 900 mm e capacidade de 300 kN	1,0000000	un	354,2275	354,2275		
Insumo	SICRO3	M0224	Guia-chapéu pré-moldada - C = 140 cm	1,0000000	un	35,6000	35,6000		
							Custo Total do Material =>	389,8275	
D	Banco	Código	Atividades Auxiliares	Quantidade	Unidade	Preço Unitário	Custo Horário		
Atividade Auxiliar	SICRO3	2009619	Alvenaria de blocos de concreto 19 x 19 x 39 cm com espessura de 20 cm - areia comercial	6,3700000	m³	61,1800	389,7166		
Atividade Auxiliar	SICRO3	1109669	Argamassa de cimento e areia 1:3 - confecção em betoneira e lançamento manual - areia comercial	0,1100000	m³	405,8100	44,6391		
Atividade Auxiliar	SICRO3	407820	Armação em aço CA-60 - fornecimento, preparo e colocação	15,1000000	kg	8,0100	120,9510		
Atividade Auxiliar	SICRO3	1107892	Concreto fck = 20 MPa - confecção em betoneira e lançamento manual - areia e brita comerciais	0,4600000	m³	314,9700	144,8862		
Atividade Auxiliar	SICRO3	1107896	Concreto fck = 25 MPa - confecção em betoneira e lançamento manual - areia e brita comerciais	0,1100000	m³	354,0200	38,9422		
Atividade Auxiliar	SICRO3	3103302	Formas de tábuas de pinho para dispositivos de drenagem - utilização de 3 vezes - confecção, instalação e retirada	6,6000000	m²	39,7400	262,2840		
							Custo Total das Atividades =>	1.001,4191	
E	Banco	Insumo	Tempos Fixos	Código	Quantidade	Unidade	Preço Unitário	Custo Horário	
Tempo Fixo	SICRO3	M2623	Carga, manobra e descarga de materiais diversos em caminhão carroceria de 15 t - carga e descarga manuais	5914655	0,0430000	t	19,4900	0,8381	
Tempo Fixo	SICRO3	M0224	Carga, manobra e descarga de materiais diversos em caminhão carroceria de 15 t - carga e descarga manuais	5914655	0,0700000	t	19,4900	1,3643	
							Custo Total dos Tempos Fixos =>	2,2024	
				MO sem LS =>	302,30	LS =>	0,00	MO com LS =>	302,30
				Valor do BDI =>	385,67			Valor com BDI =>	1.787,11

3.5	Código	Banco	Descrição	Tipo	Und	Quant.	Valor Unit	Total
Composição	73856/004	SINAPI	BOCA PARA BUEIRO SIMPLES TUBULAR, DIAMETRO =1,00M, EM CONCRETO CICLOPICO, INCLUINDO FORMAS, ESCAVACAO, REATERRO E CAIXAS	DROP - DRENAGEM/ OBRAS DE CONTENÇÃO / POÇOS DE VISITA E CAIXAS	UN	1,0000000	2.283,09	2.283,09

Rua Mendes Fonseca, 222 - Centro
Lago da Pedra-MA
CEP: 65.715-000

Este documento encontra-se registrado no Conselho Regional de Engenharia e Agronomia do Estado do Maranhão, vinculado à Certidão nº 866580/2022, em 02/06/2022 em



Certidão nº 866580/2022
02/06/2022, 13:22
Chave de impressão: 71yZ6

O documento neste ato registrado foi emitido em 01/06/2022 e contém 29 folhas



Composição	Código	Banco	Descrição	Tipo	Und	Quant.	Valor Unit	Total		
Auxiliar	92411	SINAPI	MATERIAIS, EXCLUINDO MATERIAL REATERRO JAZIDA E TRANSPORTE. MONTAGEM E DESMONTAGEM DE FÔRMA DE PILARES RETANGULARES E ESTRUTURAS SIMILARES, PE-DIREITO SIMPLES, EM MADEIRA SERRADA, 2 UTILIZAÇÕES. AF_09/2020	FUES - FUNDAÇÕES E ESTRUTURAS	m²	10,1200000	135,83	1.374,59		
Auxiliar	101792	SINAPI	ESCRADAMENTO DE FÔRMAS DE LAJE EM MADEIRA NÃO APARELHADA E DIRETIVAS SIMPLES, INCLUSIVE BOMBEAMENTO E UTILIZAÇÕES. AF_09/2020	FUES - FUNDAÇÕES E ESTRUTURAS	m³	27,8300000	11,67	324,77		
Auxiliar	93358	SINAPI	ESCAVAÇÃO MANUAL DE VAIA COM PROFUNDIDADE MENOR OU IGUAL A 1,30M AF_03/2016	MOVT - MOVIMENTO DE TERRA	m³	1,2100000	47,35	57,29		
Auxiliar	73361	SINAPI	CONCRETO CICLOPICO FCK=10MPA 30% PEDRA DE MAO INCLUSIVE LANÇAMENTO	SEDI - SERVIÇOS DIVERSOS	m³	1,5290000	344,31	526,44		
				MO sem LS =>		802,71	LS =>	0,00	MO com LS =>	802,71
				Valor do BDI =>		628,30			Valor com BDI =>	2.911,39

4.1	Código	Banco	Descrição	Tipo	Und	Quant.	Valor Unit	Total		
Composição	94264	SINAPI	GUIA (MEIO-FIO) CONCRETO, MOLDADA IN LOCO EM TRECHO CURVO COM EXTRUSORA, 13 CM BASE X 22 CM ALTURA. AF_06/2016	DROP - DRENAGEM/OBRAS DE CONTENÇÃO / POÇOS DE VISITA E CAIXAS	M	1,0000000	24,65	24,65		
Auxiliar	92960	SINAPI	MÁQUINA EXTRUSORA DE CONCRETO PARA GUIAS E SARIETAS, MOTOR A DIESEL, POTÊNCIA 14 CV - CHP DIURNO. AF_12/2015	CHOR - CUSTOS HORÁRIOS DE MÁQUINAS E EQUIPAMENTOS	CHP	0,0210000	13,72	0,28		
Auxiliar	92961	SINAPI	MÁQUINA EXTRUSORA DE CONCRETO PARA GUIAS E SARIETAS, MOTOR A DIESEL, POTÊNCIA 14 CV - CHI DIURNO. AF_12/2015	CHOR - CUSTOS HORÁRIOS DE MÁQUINAS E EQUIPAMENTOS	CHI	0,1030000	3,97	0,40		
Auxiliar	88631	SINAPI	ARGAMASSA TRAÇO 1-4 (EM VOLUME DE CIMENTO E AREIA MÉDIA ÚMIDA), PREPARO MANUAL. AF_08/2019	SEDI - SERVIÇOS DIVERSOS	m³	0,0020000	426,52	0,85		
Auxiliar	88243	SINAPI	AJUDANTE ESPECIALIZADO COM ENCARGOS COMPLEMENTARES	SEDI - SERVIÇOS DIVERSOS	H	0,1240000	14,92	1,85		
Auxiliar	88316	SINAPI	SERVENTE COM ENCARGOS COMPLEMENTARES	SEDI - SERVIÇOS DIVERSOS	H	0,5160000	11,97	6,17		
Auxiliar	88309	SINAPI	PEDREIRO COM ENCARGOS COMPLEMENTARES	SEDI - SERVIÇOS DIVERSOS	H	0,2580000	16,02	4,13		
Insumo	00000370	SINAPI	AREIA MÉDIA - POSTO JAZIDA/FORNECEDOR (RETIRADO NA JAZIDA, SEM TRANSPORTE)	Material	m³	0,0070000	47,50	0,33		
Insumo	00034492	SINAPI	CONCRETO USINADO BOMBEAVEL, CLASSE DE RESISTENCIA C20, COM BRITA 0 E 1, SLUMP = 100 +/- 20 MM, EXCLUI SERVIÇO DE BOMBEAMENTO (NBR 8953)	Material	m³	0,0300000	354,76	10,64		
				MO sem LS =>		9,94	LS =>	0,00	MO com LS =>	9,94
				Valor do BDI =>		6,78			Valor com BDI =>	31,43

4.2	Código	Banco	Descrição	Tipo	Und	Quant.	Valor Unit	Total		
Composição	94288	SINAPI	EXECUÇÃO DE SARIETA DE CONCRETO USINADO, MOLDADA IN LOCO EM TRECHO CURVO, 30 CM BASE X 10 CM ALTURA. AF_06/2016	DROP - DRENAGEM/OBRAS DE CONTENÇÃO / POÇOS DE VISITA E CAIXAS	M	1,0000000	35,12	35,12		
Auxiliar	88316	SINAPI	SERVENTE COM ENCARGOS COMPLEMENTARES	SEDI - SERVIÇOS DIVERSOS	H	0,6910000	11,97	8,27		
Auxiliar	88309	SINAPI	PEDREIRO COM ENCARGOS COMPLEMENTARES	SEDI - SERVIÇOS DIVERSOS	H	0,6910000	16,02	11,06		
Insumo	00000370	SINAPI	AREIA MÉDIA - POSTO JAZIDA/FORNECEDOR (RETIRADO NA JAZIDA, SEM TRANSPORTE)	Material	m³	0,0100000	47,50	0,47		
Insumo	00034492	SINAPI	CONCRETO USINADO BOMBEAVEL, CLASSE DE RESISTENCIA C20, COM BRITA 0 E 1, SLUMP = 100 +/- 20 MM, EXCLUI SERVIÇO DE BOMBEAMENTO (NBR 8953)	Material	m³	0,0370000	354,76	13,12		
Insumo	00004517	SINAPI	SARRAFO *2,5 X 7,5* CM EM PINUS, MISTA OU EQUIVALENTE DA REGIAO - BRUTA	Material	M	0,2000000	2,38	0,47		
Insumo	00006189	SINAPI	TABUA NAO APARELHADA *2,5 X 30* CM, EM MACARANDUBA, ANGELIM OU EQUIVALENTE DA REGIAO - BRUTA	Material	M	0,0830000	20,93	1,73		
				MO sem LS =>		15,68	LS =>	0,00	MO com LS =>	15,68
				Valor do BDI =>		9,66			Valor com BDI =>	44,78

5.1	Código	Banco	Descrição	Tipo	Und	Quant.	Valor Unit	Total
Composição	72897	SINAPI	CARGA MANUAL DE ENTULHO EM CAMINHAO BASCULANTE 6 M3	MOVT - MOVIMENTO DE TERRA	m³	1,0000000	17,01	17,01
Auxiliar	5961	SINAPI	CAMINHÃO BASCULANTE 6 M3, PESO BRUTO TOTAL 16.000 KG, CARGA ÚTIL MÁXIMA 13.071 KG, DISTÂNCIA ENTRE EIXOS 4,80 M, POTÊNCIA 230 CV INCLUSIVE CAÇAMBA METÁLICA - CHI DIURNO. AF_06/2014	CHOR - CUSTOS HORÁRIOS DE MÁQUINAS E EQUIPAMENTOS	CHI	0,2500000	35,52	8,88

Rua Mendes Fonseca, 222 - Centro
Lago da Pedra-MA
CEP: 65.715-000

Este documento encontra-se registrado no Conselho Regional de Engenharia e Agronomia do Estado do Maranhão, vinculado à Certidão nº 866580/2022, em 02/06/2022



Certidão nº 866580/2022
02/06/2022, 13:22
Chave de Impressão: 71yZ6
O documento neste ato registrado foi emitido em 01/06/2022 e contém 29 folhas



Composição Auxiliar	88316	SINAPI	SERVENTE COM ENCARGOS COMPLEMENTARES	SEDI - SERVIÇOS DIVERSOS	H	0,6800000	11,97	8,13	
				MO sem LS =>		9,66	LS =>	0,00	
				MO com LS =>				9,66	
				Valor do BDI =>		4,68		Valor com BDI =>	21,69

5.2 Composição	Código	Banco	Descrição	Tipo	Und	Quant.	Valor Unit	Total	
	95875	SINAPI	TRANSPORTE COM CAMINHÃO BASCULANTE DE 10 M ³ , EM VIA URBANA PAVIMENTADA, COM ATÉ 30 KM (UNIDADE: M ³ /M ³ , AF_06/2014)	TRAN - TRANSPORTES, CARGAS E SERVIÇOS	M3XKM	1,0000000	1,47	1,47	
Composição Auxiliar	91386	SINAPI	CAMINHÃO BASCULANTE 10 M ³ , TRUCADO CABINE SIMPLES, PESO BRUTO TOTAL 23 000 KG, CARGA ÚTIL MÁXIMA 15.935 KG, DISTÂNCIA ENTRE EIXOS 4,80 M, POTÊNCIA 230 CV INCLUSIVE CAÇAMBA METÁLICA - CHP DIURNO. AF_06/2014	CHOR - CUSTOS HORÁRIOS DE MÁQUINAS E EQUIPAMENTOS	CHP	0,0083000	162,61	1,34	
Composição Auxiliar	91387	SINAPI	CAMINHÃO BASCULANTE 10 M ³ , TRUCADO CABINE SIMPLES, PESO BRUTO TOTAL 23 000 KG, CARGA ÚTIL MÁXIMA 15.935 KG, DISTÂNCIA ENTRE EIXOS 4,80 M, POTÊNCIA 230 CV INCLUSIVE CAÇAMBA METÁLICA - CHI DIURNO. AF_06/2014	CHOR - CUSTOS HORÁRIOS DE MÁQUINAS E EQUIPAMENTOS	CHI	0,0036000	38,17	0,13	
				MO sem LS =>		0,14	LS =>	0,00	
				MO com LS =>				0,14	
				Valor do BDI =>		0,40		Valor com BDI =>	1,87

Composições Auxiliares									
Composição	Código	Banco	Descrição	Tipo	Und	Quant.	Valor Unit	Total	
	88239	SINAPI	AJUDANTE DE CARPINTEIRO COM ENCARGOS COMPLEMENTARES	SEDI - SERVIÇOS DIVERSOS	H	1,0000000	12,48	12,48	
Composição Auxiliar	95309	SINAPI	CURSO DE CAPACITAÇÃO PARA AJUDANTE DE CARPINTEIRO (ENCARGOS COMPLEMENTARES) - HORISTA	SEDI - SERVIÇOS DIVERSOS	H	1,0000000	0,10	0,10	
Ins Insumo	00037370	SINAPI	ALIMENTAÇÃO - HORISTA (COLETADO CAIXA)	Outros	H	1,0000000	0,01	0,01	
Ins Insumo	00006117	SINAPI	CARPINTEIRO AUXILIAR	Mão de Obra	H	1,0000000	9,78	9,78	
Ins Insumo	00043483	SINAPI	EPI - FAMILIA CARPINTEIRO DE FORMAS - HORISTA (ENCARGOS COMPLEMENTARES - COLETADO CAIXA)	Equipamento	H	1,0000000	1,05	1,05	
Ins Insumo	00043459	SINAPI	FERRAMENTAS - FAMILIA CARPINTEIRO DE FORMAS - HORISTA (ENCARGOS COMPLEMENTARES - COLETADO CAIXA)	Equipamento	H	1,0000000	0,38	0,38	
Ins Insumo	00037372	SINAPI	EXAMES - HORISTA (COLETADO CAIXA)	Outros	H	1,0000000	0,55	0,55	
Ins Insumo	00037373	SINAPI	SEGURO - HORISTA (COLETADO CAIXA)	Taxas	H	1,0000000	0,01	0,01	
Ins Insumo	00037371	SINAPI	TRANSPORTE - HORISTA (COLETADO CAIXA)	Serviços	H	1,0000000	0,60	0,60	
				MO sem LS =>		9,88	LS =>	0,00	
				MO com LS =>				9,88	
				Valor do BDI =>		3,43		Valor com BDI =>	15,91

Composição	88243	SINAPI	AJUDANTE ESPECIALIZADO COM ENCARGOS COMPLEMENTARES	SEDI - SERVIÇOS DIVERSOS	H	1,0000000	14,92	14,92	
Composição Auxiliar	95313	SINAPI	CURSO DE CAPACITAÇÃO PARA AJUDANTE ESPECIALIZADO (ENCARGOS COMPLEMENTARES) - HORISTA	SEDI - SERVIÇOS DIVERSOS	H	1,0000000	0,10	0,10	
Ins Insumo	00037370	SINAPI	ALIMENTAÇÃO - HORISTA (COLETADO CAIXA)	Outros	H	1,0000000	0,01	0,01	
Ins Insumo	00000242	SINAPI	AJUDANTE ESPECIALIZADO	Mão de Obra	H	1,0000000	12,23	12,23	
Ins Insumo	00043467	SINAPI	FERRAMENTAS - FAMILIA SERVENTE - HORISTA (ENCARGOS COMPLEMENTARES - COLETADO CAIXA)	Equipamento	H	1,0000000	0,41	0,41	
Ins Insumo	00043491	SINAPI	EPI - FAMILIA SERVENTE - HORISTA (ENCARGOS COMPLEMENTARES - COLETADO CAIXA)	Equipamento	H	1,0000000	1,01	1,01	
Ins Insumo	00037372	SINAPI	EXAMES - HORISTA (COLETADO CAIXA)	Outros	H	1,0000000	0,55	0,55	
Ins Insumo	00037373	SINAPI	SEGURO - HORISTA (COLETADO CAIXA)	Taxas	H	1,0000000	0,01	0,01	
Ins Insumo	00037371	SINAPI	TRANSPORTE - HORISTA (COLETADO CAIXA)	Serviços	H	1,0000000	0,60	0,60	
				MO sem LS =>		12,33	LS =>	0,00	
				MO com LS =>				12,33	
				Valor do BDI =>		4,10		Valor com BDI =>	19,02

Composição	88245	SINAPI	ARMADOR COM ENCARGOS COMPLEMENTARES	SEDI - SERVIÇOS DIVERSOS	H	1,0000000	15,93	15,93
Composição Auxiliar	95314	SINAPI	CURSO DE CAPACITAÇÃO PARA ARMADOR (ENCARGOS COMPLEMENTARES) - HORISTA	SEDI - SERVIÇOS DIVERSOS	H	1,0000000	0,10	0,10
Ins Insumo	00037370	SINAPI	ALIMENTAÇÃO - HORISTA (COLETADO CAIXA)	Outros	H	1,0000000	0,01	0,01
Ins Insumo	00000378	SINAPI	ARMADOR	Mão de Obra	H	1,0000000	13,13	13,13
Ins Insumo	00043465	SINAPI	FERRAMENTAS - FAMILIA PEDREIRO - HORISTA (ENCARGOS COMPLEMENTARES - COLETADO CAIXA)	Equipamento	H	1,0000000	0,58	0,58
Ins Insumo	00043489	SINAPI	EPI - FAMILIA PEDREIRO - HORISTA (ENCARGOS COMPLEMENTARES - COLETADO CAIXA)	Equipamento	H	1,0000000	0,95	0,95
Ins Insumo	00037372	SINAPI	EXAMES - HORISTA (COLETADO CAIXA)	Outros	H	1,0000000	0,55	0,55

Rua Mendes Fonseca, 222 - Centro
Lago da Pedra-MA
CEP: 65.715-000

Este documento encontra-se registrado no Conselho Regional de Engenharia e Agronomia do Estado do Maranhão, vinculado à Certidão nº 866580/2022, em 02/06/2022 em



Certidão nº 866580/2022
02/06/2022, 13:22
Chave de impressão: 71yZ6

O documento neste ato registrado foi emitido em 01/06/2022 e contém 29 folhas



Insumo	00037373	SINAPI	SEGURO - HORISTA (COLETADO CAIXA)	Taxas	H	1,0000000	0,01	0,01
Insumo	00037371	SINAPI	TRANSPORTE - HORISTA (COLETADO CAIXA)	Services	H	1,0000000	0,60	0,60
				MO sem LS =>	LS =>	13,23	0,00	13,23
				Valor do BDI =>		4,38		20,31
Composição	Código	Banco	Descrição	Tipo	Und	Quant.	Valor Unit	Total
	88631	SINAPI	ARGAMASSA TRAÇO 1:4 (EM VOLUME DE CIMENTO E AREIA) (RETIRADO NA JAZIDA, SEM TRANSPORTE)	Mão de Obra	m²	1,0000000	426,52	426,52
Composição Auxiliar	88316	SINAPI	SERVENTE COM ENCARGOS COMPLEMENTARES	Mão de Obra	H	8,2900000	11,97	99,23
Insumo	00000370	SINAPI	AREIA MEDIA - POSTO JAZIDA, FORNECEDOR (RETIRADO NA JAZIDA, SEM TRANSPORTE)	Material	m³	1,1500000	47,50	54,62
Insumo	00001379	SINAPI	CIMENTO PORTLAND COMPOSTO CP II-32	Material	KG	389,5400000	0,70	272,67
				MO sem LS =>	LS =>	77,76	0,00	77,76
				Valor do BDI =>		117,37		543,89

Composição	Código	Banco	Descrição	Tipo	Und	Quant.	Valor Unit	Total
	2009619	SICRO3	Alvenaria de blocos de concreto 19 x 19 x 39 cm com espessura de 20 cm - areia comercial		m²	1,0000000	61,18	61,18
B	Código	Banco	Mão de Obra	Quantidade		Salário Hora		Custo Horário
Composição Auxiliar	88309	SINAPI	PEDREIRO COM ENCARGOS COMPLEMENTARES	0,7000000		16,0200		11,2140
Composição Auxiliar	88316	SINAPI	SERVENTE COM ENCARGOS COMPLEMENTARES	0,7000000		11,9700		8,3790
						Custo Horário da Mão de Obra =>		19,5930
						Adc.M.O. - Ferramentas (0,0%) =>		0,0000
						Custo Horário de Execução =>		19,5930
						Fator de Influência da Chuva - FIC =>		0,0000
						Custo do FIC =>		0,0000
						Produção de Equipe =>		1,0000
						Custo Unitário de Execução =>		19,5930
C	Banco	Código	Material	Quantidade	Unidade	Preço Unitário		Custo Horário
Insumo	SICRO3	M0156	Bloco de concreto de 19 x 19 x 39 cm	13,0000000	un	2,7223		35,3899
						Custo Total do Material =>		35,3899
D	Banco	Código	Atividades Auxiliares	Quantidade	Unidade	Preço Unitário		Custo Horário
Atividade Auxiliar	SICRO3	1109697	Argamassa de cimento, cal hidratada e areia 1:0,5:8 - confecção em betoneira e lançamento manual - areia comercial	0,0150000	m²	227,5500		3,4133
						Custo Total das Atividades =>		3,4133
E	Banco	Insumo	Tempos Fixos	Código	Quantidade	Unidade	Preço Unitário	Custo Horário
Tempo Fixo	SICRO3	M0156	Carga, manobra e descarga de materiais diversos em caminhão carroceria de 15 t - carga e descarga manuais	5914655	0,1430000	t	19,4900	2,7871
						MO sem LS =>		20,89
						LS =>		20,89
						Valor do BDI =>		16,83
						Valor com BDI =>		78,01

Composição	Código	Banco	Descrição	Tipo	Und	Quant.	Valor Unit	Total	
	1109669	SICRO3	Argamassa de cimento e areia 1:3 - confecção em betoneira e lançamento manual - areia comercial		m³	1,0000000	405,81	405,81	
A	Código	Banco	Equipamentos	Quantidade	Utilização Operativa	Improdutiva	Custo Operacional Operativa	Improdutiva	Custo Horário
Insumo	E9519	SICRO3	Betoneira com motor a gasolina com capacidade de 600 l - 10 kW	1,0000000	1,00	0,00	36,0360	21,4098	36,0360
Insumo	E9071	SICRO3	Transportador manual carrinho de mão com capacidade de 80 l	3,0000000	0,95	0,05	0,3155	0,2114	0,9309
Insumo	E9064	SICRO3	Transportador manual gerica com capacidade de 180 l	3,0000000	0,38	0,62	0,8103	0,5430	1,9337
									Custo Horário de Equipamentos =>
									38,9006
B	Código	Banco	Mão de Obra	Quantidade		Salário Hora		Custo Horário	
Composição Auxiliar	88309	SINAPI	PEDREIRO COM ENCARGOS COMPLEMENTARES	1,0000000		16,0200		16,0200	
Composição Auxiliar	88316	SINAPI	SERVENTE COM ENCARGOS COMPLEMENTARES	5,0000000		11,9700		59,8500	
						Custo Horário da Mão de Obra =>		75,8700	
						Adc.M.O. - Ferramentas (0,0%) =>		0,0000	
						Custo Horário de Execução =>		114,7706	
						Fator de Influência da Chuva - FIC =>		0,0000	
						Custo do FIC =>		0,0000	
						Produção de Equipe =>		4,2203	
						Custo Unitário de Execução =>		27,1946	
C	Banco	Código	Material	Quantidade	Unidade	Preço Unitário		Custo Horário	
Insumo	SICRO3	M0082	Areia média lavada	1,0043500	m³	47,5000		47,7066	
Insumo	SICRO3	M0424	Cimento Portland CP II - 32 - saco	458,0118700	kg	0,7000		320,6083	
						Custo Total do Material =>		368,3149	

Rua Mendes Fonseca, 222 - Centro
 Lago da Pedra-MA
 CEP: 65.715-000

Este documento encontra-se registrado no Conselho Regional de Engenharia e Agronomia do Estado do Maranhão, vinculado à Certidão nº 866580/2022, em 02/06/2022 emitida em



Certidão nº 866580/2022
 02/06/2022, 13:22
 Chave de Impressão: 71yZ6
 O documento neste ato registrado foi emitido em 01/06/2022 e contém 29 folhas





	Banco	Insumo	Tempos Fixos	Código	Quantidade	Unidade	Preço Unitário	Custo Horário
E	SICRO3	M0082	Carga, manobra e descarga de agregados ou solos em caminhão basculante de 10 m³ - carga com carregadeira de 3,40 m³	5914647	1,5065300	t	0,9100	1,3709
Tempo Fixo	SICRO3	M0424	Carga, manobra e descarga de materiais diversos em caminhão carroceria de 15 t - carga e descarga manuais	5914655	0,4580100	t	19,4900	8,9266
							Custo Total dos Tempos Fixos =>	10,2975
							LS => 0,00	MO com LS => 20,76
							Valor do BDI => 11,67	Valor com BDI => 517,48

Composição	Código	Banco	Descrição	Tipo	Und	Quant.	Valor Unit	Total	
	1109697	SICRO3	Argamassa de cimento, cal hidratada e areia 1.0.5.8 - confecção em betoneira e lançamento manual - areia comercial		m³	1,0000000	227,55	227,55	
A	Código	Banco	Equipamentos	Quantidade	Utilização Operativa	Improdutiva	Custo Operacional Operativa	Improdutiva	Custo Horário
Insumo	E9519	SICRO3	Betoneira com motor a gasolina com capacidade de 600 l - 10 kW	1,0000000	1,00	0,00	36,0360	21,4098	36,0360
Insumo	E9071	SICRO3	Transportador manual carrinho de mão com capacidade de 80 l	3,0000000	0,95	0,05	0,3155	0,2114	0,9309
Insumo	E9064	SICRO3	Transportador manual gerica com capacidade de 180 l	3,0000000	0,32	0,68	0,8103	0,5430	1,8856
							Custo Horário de Equipamentos =>	38,8525	
B	Código	Banco	Mão de Obra	Quantidade			Salário Hora	Custo Horário	
Composição Auxiliar	88309	SINAPI	PEDREIRO COM ENCARGOS COMPLEMENTARES	1,0000000			16,0200	16,0200	
Composição Auxiliar	88316	SINAPI	SERVENTE COM ENCARGOS COMPLEMENTARES	8,0000000			11,9700	95,7600	
							Custo Horário da Mão de Obra =>	111,7800	
							Adc.M.O. - Ferramentas (0,0%) =>	0,0000	
							Custo Horário de Execução =>	150,6325	
							Fator de Influência da Chuva - FIC =>	0,0000	
							Custo do FIC =>	0,0000	
							Produção de Equipe =>	4,0904	
							Custo Unitário de Execução =>	36,8263	
C	Banco	Código	Material	Quantidade	Unidade			Preço Unitário	Custo Horário
Insumo	SICRO3	M0082	Areia média lavada	1,0393900	m³			47,5000	49,3710
Insumo	SICRO3	M0345	Cal hidratada - saco	31,3370500	kg			0,4168	13,0613
Insumo	SICRO3	M0424	Cimento Portland CP II - 32 - saco	175,4874700	kg			0,7000	122,8412
							Custo Total do Material =>	185,2735	
E	Banco	Insumo	Tempos Fixos	Código	Quantidade	Unidade	Preço Unitário	Custo Horário	
Tempo Fixo	SICRO3	M0082	Carga, manobra e descarga de agregados ou solos em caminhão basculante de 10 m³ - carga com carregadeira de 3,40 m³	5914647	1,5590900	t	0,9100	1,4188	
Tempo Fixo	SICRO3	M0345	Carga, manobra e descarga de materiais diversos em caminhão carroceria de 15 t - carga e descarga manuais	5914655	0,0313400	t	19,4900	0,6108	
Tempo Fixo	SICRO3	M0424	Carga, manobra e descarga de materiais diversos em caminhão carroceria de 15 t - carga e descarga manuais	5914655	0,1754900	t	19,4900	3,4203	
							Custo Total dos Tempos Fixos =>	5,4499	
							MO sem LS => 28,58	LS => 0,00	
							Valor do BDI => 62,62	Valor com BDI => 290,17	

Composição	Código	Banco	Descrição	Tipo	Und	Quant.	Valor Unit	Total	
	1109680	SICRO3	Argamassa para reparos e grauteamento - confecção em misturador e lançamento manual		m³	1,0000000	2.573,12	2.573,12	
A	Código	Banco	Equipamentos	Quantidade	Utilização Operativa	Improdutiva	Custo Operacional Operativa	Improdutiva	Custo Horário
Insumo	E9788	SICRO3	Misturador de argamassa com capacidade de 250 l - 3,7 kW	1,0000000	1,00	0,00	23,7501	20,6485	23,7501
Insumo	E9064	SICRO3	Transportador manual gerica com capacidade de 180 l	2,0000000	0,17	0,83	0,8103	0,5430	1,1769
							Custo Horário de Equipamentos =>	24,9270	
B	Código	Banco	Mão de Obra	Quantidade			Salário Hora	Custo Horário	
Composição Auxiliar	88309	SINAPI	PEDREIRO COM ENCARGOS COMPLEMENTARES	1,0000000			16,0200	16,0200	
Composição Auxiliar	88316	SINAPI	SERVENTE COM ENCARGOS COMPLEMENTARES	1,0000000			11,9700	11,9700	
							Custo Horário da Mão de Obra =>	27,9900	
							Adc.M.O. - Ferramentas (0,0%) =>	0,0000	
							Custo Horário de Execução =>	52,9170	
							Fator de Influência da Chuva - FIC =>	0,0000	
							Custo do FIC =>	0,0000	
							Produção de Equipe =>	1,1971	
							Custo Unitário de Execução =>	44,2036	
C	Banco	Código	Material	Quantidade	Unidade			Preço Unitário	Custo Horário

Rua Mendes Fonseca, 222 - Centro
 Lago da Pedra-MA
 CEP: 65.715-000

Este documento encontra-se registrado no Conselho Regional de Engenharia e Agronomia do Estado do Maranhão, vinculado à Certidão nº 866580/2022, em 02/06/2022



Certidão nº 866580/2022
 02/06/2022, 13:22
 Chave de Impressão: 71y26

O documento neste ato registrado foi emitido em 01/06/2022 e contém 29 folhas



Insumo	SICRO3	M0083	Argamassa pré-dosada para grauteamento	2.073,7500000	kg		1,2000	2.488,5000
Custo Total do Material =>								2.488,5000
E	Banco	Insumo	Tempos Fixos	Código	Quantidade	Unidade	Preço Unitário	Custo Horário
Tempo Fixo	SICRO3	M0083	Carga, manobra e descarga de materiais diversos em caminhão carroceria de 15 t - carga e descarga manuais	5914655	2,0737500	t	19,4900	40,4174
Custo Total dos Tempos Fixos =>								40,4174
MO sem LS =>								35,96
Valor do BDI =>								08,12
LS =>								0,00
MO com LS =>								35,96
Valor com BDI =>								3.281,24



Composição	Código	Banco	Descrição	Tipo	Und	Quant.	Valor Unit	Total
	0407819	SICRO3	Armação em aço CA-50 - fornecimento, preparo e colocação		kg	1,0000000	6,59	6,59
B	Código	Banco	Mão de Obra	Quantidade		Salário Hora		Custo Horário
Composição Auxiliar	88243	SINAPI	AJUDANTE ESPECIALIZADO COM ENCARGOS COMPLEMENTARES	0,0900000		14,9200		1,3428
Composição Auxiliar	88245	SINAPI	ARMADOR COM ENCARGOS COMPLEMENTARES	0,0900000		15,9300		1,4337
Custo Horário da Mão de Obra =>								2,7765
Adc.M.O. - Ferramentas (0,0%) =>								0,0000
Custo Horário de Execução =>								2,7765
Fator de Influência da Chuva - FIC =>								0,0000
Custo do FIC =>								0,0000
Produção de Equipe =>								1,0000
Custo Unitário de Execução =>								2,7765
Preço Unitário								Custo Horário
C	Banco	Código	Material	Quantidade	Unidade			
Insumo	SICRO3	M0004	Aço CA 50	1,1000000	kg		3,3877	3,7265
Insumo	SICRO3	M0075	Arame liso recozido em aço-carbono - D = 1,24 mm (18 BWG)	0,0150000	kg		4,4778	0,0672
Custo Total do Material =>								3,7937
E	Banco	Insumo	Tempos Fixos	Código	Quantidade	Unidade	Preço Unitário	Custo Horário
Tempo Fixo	SICRO3	M0004	Carga, manobra e descarga de materiais diversos em caminhão carroceria de 15 t - carga e descarga manuais	5914655	0,0011000	t	19,4900	0,0214
Tempo Fixo	SICRO3	M0075	Carga, manobra e descarga de materiais diversos em caminhão carroceria de 15 t - carga e descarga manuais	5914655	0,0000200	t	19,4900	0,0004
Custo Total dos Tempos Fixos =>								0,0218
MO sem LS =>								2,78
Valor do BDI =>								1,81
LS =>								0,00
MO com LS =>								2,78
Valor com BDI =>								8,40

Composição	Código	Banco	Descrição	Tipo	Und	Quant.	Valor Unit	Total
	0407820	SICRO3	Armação em aço CA-60 - fornecimento, preparo e colocação		kg	1,0000000	8,01	8,01
B	Código	Banco	Mão de Obra	Quantidade		Salário Hora		Custo Horário
Composição Auxiliar	88243	SINAPI	AJUDANTE ESPECIALIZADO COM ENCARGOS COMPLEMENTARES	0,0600000		14,9200		0,8952
Composição Auxiliar	P9805	SINAPI	ARMADOR COM ENCARGOS COMPLEMENTARES	0,0600000		15,9300		0,9558
Custo Horário da Mão de Obra =>								1,8510
Adc.M.O. - Ferramentas (0,0%) =>								0,0000
Custo Horário de Execução =>								1,8510
Fator de Influência da Chuva - FIC =>								0,0000
Custo do FIC =>								0,0000
Produção de Equipe =>								1,0000
Custo Unitário de Execução =>								1,8510
Preço Unitário								Custo Horário
C	Banco	Código	Material	Quantidade	Unidade			
Insumo	SICRO3	M0014	Aço CA 60	1,1000000	kg		5,5386	6,0925
Insumo	SICRO3	M0075	Arame liso recozido em aço-carbono - D = 1,24 mm (18 BWG)	0,0100000	kg		4,4778	0,0448
Custo Total do Material =>								6,1373
E	Banco	Insumo	Tempos Fixos	Código	Quantidade	Unidade	Preço Unitário	Custo Horário
Tempo Fixo	SICRO3	M0014	Carga, manobra e descarga de materiais diversos em caminhão carroceria de 15 t - carga e descarga manuais	5914655	0,0011000	t	19,4900	0,0214
Tempo Fixo	SICRO3	M0075	Carga, manobra e descarga de materiais diversos em caminhão carroceria de 15 t - carga e descarga manuais	5914655	0,0000200	t	19,4900	0,0004
Custo Total dos Tempos Fixos =>								0,0218
MO sem LS =>								1,86
Valor do BDI =>								2,20
LS =>								0,00
MO com LS =>								1,86
Valor com BDI =>								10,21

Composição	Código	Banco	Descrição	Tipo	Und	Quant.	Valor Unit	Total
	88831	SINAPI	BETONEIRA CAPACIDADE NOMINAL DE 400 L, CAPACIDADE DE MISTURA 280 L, MOTOR ELÉTRICO TRIFÁSICO POTÊNCIA DE 2 CV, SEM CARREGADOR - CHI DIURNO, AF_10/2014	CHOR - CUSTOS HORÁRIOS DE MÁQUINAS E EQUIPAMENTOS	CHI	1,0000000	0,30	0,30

Rua Mendes Fonseca, 222 - Centro
Lago da Pedra-MA
CEP: 65.715-000

Este documento encontra-se registrado no Conselho Regional de Engenharia e Agronomia do Estado do Maranhão, vinculado à Certidão nº 866580/2022, em 02/06/2022



Certidão nº 866580/2022
02/06/2022, 13:22
Chave de Impressão: 71YZ6
O documento neste ato registrado foi emitido em 01/06/2022 e contém 29 folhas





Composição Auxiliar	88827	SINAPI	BETONEIRA CAPACIDADE NOMINAL DE 400 L, CAPACIDADE DE MISTURA 280 L, MOTOR ELÉTRICO TRIFÁSICO POTÊNCIA DE 2 CV, SEM CARREGADOR - JUROS. AF_10/2014	CHOR - CUSTOS HORÁRIOS DE MÁQUINAS E EQUIPAMENTOS	H	1,0000000	0,03	0,03
Composição Auxiliar	88826	SINAPI	BETONEIRA CAPACIDADE NOMINAL DE 400 L, CAPACIDADE DE MISTURA 280 L, MOTOR ELÉTRICO TRIFÁSICO POTÊNCIA DE 2 CV, SEM CARREGADOR - DEPRECIAÇÃO. AF_10/2014	CHOR - CUSTOS HORÁRIOS DE MÁQUINAS E EQUIPAMENTOS	H	1,0000000	0,27	0,27
				MO sem LS =>		0,00	MO com LS =>	0,00
				Valor do BDI =>		0,08	Valor com BDI =>	0,38

Composição	Código	Banco	Descrição	Tipo	Und	Quant.	Valor Unit	Total
	88830	SINAPI	BETONEIRA CAPACIDADE NOMINAL DE 400 L, CAPACIDADE DE MISTURA 280 L, MOTOR ELÉTRICO TRIFÁSICO POTÊNCIA DE 2 CV, SEM CARREGADOR - CHP DIURNO. AF_10/2014	CHOR - CUSTOS HORÁRIOS DE MÁQUINAS E EQUIPAMENTOS	CHP	1,0000000	1,45	1,45
Composição Auxiliar	88827	SINAPI	BETONEIRA CAPACIDADE NOMINAL DE 400 L, CAPACIDADE DE MISTURA 280 L, MOTOR ELÉTRICO TRIFÁSICO POTÊNCIA DE 2 CV, SEM CARREGADOR - JUROS. AF_10/2014	CHOR - CUSTOS HORÁRIOS DE MÁQUINAS E EQUIPAMENTOS	H	1,0000000	0,03	0,03
Composição Auxiliar	88826	SINAPI	BETONEIRA CAPACIDADE NOMINAL DE 400 L, CAPACIDADE DE MISTURA 280 L, MOTOR ELÉTRICO TRIFÁSICO POTÊNCIA DE 2 CV, SEM CARREGADOR - DEPRECIAÇÃO. AF_10/2014	CHOR - CUSTOS HORÁRIOS DE MÁQUINAS E EQUIPAMENTOS	H	1,0000000	0,27	0,27
Composição Auxiliar	88828	SINAPI	BETONEIRA CAPACIDADE NOMINAL DE 400 L, CAPACIDADE DE MISTURA 280 L, MOTOR ELÉTRICO TRIFÁSICO POTÊNCIA DE 2 CV, SEM CARREGADOR - MANUTENÇÃO. AF_10/2014	CHOR - CUSTOS HORÁRIOS DE MÁQUINAS E EQUIPAMENTOS	H	1,0000000	0,25	0,25
Composição Auxiliar	88829	SINAPI	BETONEIRA CAPACIDADE NOMINAL DE 400 L, CAPACIDADE DE MISTURA 280 L, MOTOR ELÉTRICO TRIFÁSICO POTÊNCIA DE 2 CV, SEM CARREGADOR - MATERIAIS NA OPERAÇÃO. AF_10/2014	CHOR - CUSTOS HORÁRIOS DE MÁQUINAS E EQUIPAMENTOS	H	1,0000000	0,90	0,90
				MO sem LS =>		0,00	MO com LS =>	0,00
				Valor do BDI =>		0,39	Valor com BDI =>	1,84

Composição	Código	Banco	Descrição	Tipo	Und	Quant.	Valor Unit	Total
	88826	SINAPI	BETONEIRA CAPACIDADE NOMINAL DE 400 L, CAPACIDADE DE MISTURA 280 L, MOTOR ELÉTRICO TRIFÁSICO POTÊNCIA DE 2 CV, SEM CARREGADOR - DEPRECIAÇÃO. AF_10/2014	CHOR - CUSTOS HORÁRIOS DE MÁQUINAS E EQUIPAMENTOS	H	1,0000000	0,27	0,27
Insumo	00010535	SINAPI	BETONEIRA CAPACIDADE NOMINAL 400 L, CAPACIDADE DE MISTURA 280 L, MOTOR ELÉTRICO TRIFÁSICO 220/380 V POTENCIA 2 CV, SEM CARREGADOR	Equipamento	UN	0,0000640	4.275,00	0,27
				MO sem LS =>		0,00	MO com LS =>	0,00
				Valor do BDI =>		0,07	Valor com BDI =>	0,34

Composição	Código	Banco	Descrição	Tipo	Und	Quant.	Valor Unit	Total
	88827	SINAPI	BETONEIRA CAPACIDADE NOMINAL DE 400 L, CAPACIDADE DE MISTURA 280 L, MOTOR ELÉTRICO TRIFÁSICO POTÊNCIA DE 2 CV, SEM CARREGADOR - JUROS. AF_10/2014	CHOR - CUSTOS HORÁRIOS DE MÁQUINAS E EQUIPAMENTOS	H	1,0000000	0,03	0,03
Insumo	00010535	SINAPI	BETONEIRA CAPACIDADE NOMINAL 400 L, CAPACIDADE DE MISTURA 280 L, MOTOR ELÉTRICO TRIFÁSICO 220/380 V POTENCIA 2 CV, SEM CARREGADOR	Equipamento	UN	0,0000076	4.275,00	0,03
				MO sem LS =>		0,00	MO com LS =>	0,00
				Valor do BDI =>		0,00	Valor com BDI =>	0,03

Composição	Código	Banco	Descrição	Tipo	Und	Quant.	Valor Unit	Total
	88828	SINAPI	BETONEIRA CAPACIDADE NOMINAL DE 400 L, CAPACIDADE DE MISTURA 280 L, MOTOR ELÉTRICO TRIFÁSICO POTÊNCIA DE 2 CV, SEM CARREGADOR - MANUTENÇÃO. AF_10/2014	CHOR - CUSTOS HORÁRIOS DE MÁQUINAS E EQUIPAMENTOS	H	1,0000000	0,25	0,25
Insumo	00010535	SINAPI	BETONEIRA CAPACIDADE NOMINAL 400 L, CAPACIDADE DE MISTURA 280 L, MOTOR ELÉTRICO TRIFÁSICO 220/380 V POTENCIA 2 CV, SEM CARREGADOR	Equipamento	UN	0,0000600	4.275,00	0,25
				MO sem LS =>		0,00	MO com LS =>	0,00
				Valor do BDI =>		0,06	Valor com BDI =>	0,31

Composição	Código	Banco	Descrição	Tipo	Und	Quant.	Valor Unit	Total
	88829	SINAPI	BETONEIRA CAPACIDADE NOMINAL DE 400 L, CAPACIDADE DE MISTURA 280 L, MOTOR	CHOR - CUSTOS HORÁRIOS DE MÁQUINAS E EQUIPAMENTOS	H	1,0000000	0,90	0,90

Rua Mendes Fonseca, 222 - Centro
 Lago da Pedra-MA
 CEP: 65.715-000

Este documento encontra-se registrado no Conselho Regional de Engenharia e Agronomia do Estado do Maranhão, vinculado à Certidão nº 866580/2022, em 02/06/2022



Certidão nº 866580/2022
 02/06/2022, 13:22
 Chave de impressão: 71yZ6

O documento neste ato registrado foi emitido em 01/06/2022 e contém 29 folhas



ELÉTRICO TRIFÁSICO POTÊNCIA DE 2 CV, SEM
 CARREGADOR - MATERIAIS NA OPERAÇÃO.
 AF_10/2014

ENERGIA ELÉTRICA ATÉ 2000 KWH INDUSTRIAL,
 SEM DEMANDA



PREFEITURA DE
LAGO DA PEDRA

Insumo	0002705	SINAPI	Material	KW/H	1,2500000	0,72	0,90
			MO sem LS =>	0,00	LS =>	0,00	MO com LS =>
			Valor do BDI =>	0,24		Valor com BDI =>	1,14

Composição	Código	Banco	Descrição	Tipo	Und	Quant.	Valor Unit	Total
	91387	SINAPI	CAMINHÃO BASCULANTE 10 M3, TRUCADO CABINE SIMPLES, PESO BRUTO TOTAL 23 000 KG, CARGA ÚTIL MÁXIMA 15.935 KG, DISTÂNCIA ENTRE EIXOS 4,80 M, POTÊNCIA 230 CV INCLUSIVE CAÇAMBA METÁLICA - CHI DIURNO. AF_06/2014	CHOR - CUSTOS HORÁRIOS DE MÁQUINAS E EQUIPAMENTOS	CHI	1,0000000	38,17	38,17
Composição Auxiliar	91382	SINAPI	CAMINHÃO BASCULANTE 10 M3, TRUCADO CABINE SIMPLES, PESO BRUTO TOTAL 23 000 KG, CARGA ÚTIL MÁXIMA 15.935 KG, DISTÂNCIA ENTRE EIXOS 4,80 M, POTÊNCIA 230 CV INCLUSIVE CAÇAMBA METÁLICA - IMPOSTOS E SEGUROS. AF_06/2014	CHOR - CUSTOS HORÁRIOS DE MÁQUINAS E EQUIPAMENTOS	H	1,0000000	1,33	1,33
Composição Auxiliar	91381	SINAPI	CAMINHÃO BASCULANTE 10 M3, TRUCADO CABINE SIMPLES, PESO BRUTO TOTAL 23 000 KG, CARGA ÚTIL MÁXIMA 15.935 KG, DISTÂNCIA ENTRE EIXOS 4,80 M, POTÊNCIA 230 CV INCLUSIVE CAÇAMBA METÁLICA - JUROS. AF_06/2014	CHOR - CUSTOS HORÁRIOS DE MÁQUINAS E EQUIPAMENTOS	H	1,0000000	3,40	3,40
Composição Auxiliar	91380	SINAPI	CAMINHÃO BASCULANTE 10 M3, TRUCADO CABINE SIMPLES, PESO BRUTO TOTAL 23 000 KG, CARGA ÚTIL MÁXIMA 15.935 KG, DISTÂNCIA ENTRE EIXOS 4,80 M, POTÊNCIA 230 CV INCLUSIVE CAÇAMBA METÁLICA - DEPRECIÇÃO. AF_06/2014	CHOR - CUSTOS HORÁRIOS DE MÁQUINAS E EQUIPAMENTOS	H	1,0000000	18,46	18,46
Composição Auxiliar	88281	SINAPI	MOTORISTA DE BASCULANTE COM ENCARGOS COMPLEMENTARES	SEDI - SERVIÇOS DIVERSOS	H	1,0000000	14,98	14,98
			MO sem LS =>	13,17	LS =>	0,00	MO com LS =>	13,17
			Valor do BDI =>	10,50		Valor com BDI =>	48,67	

Composição	91386	SINAPI	CAMINHÃO BASCULANTE 10 M3, TRUCADO CABINE SIMPLES, PESO BRUTO TOTAL 23 000 KG, CARGA ÚTIL MÁXIMA 15.935 KG, DISTÂNCIA ENTRE EIXOS 4,80 M, POTÊNCIA 230 CV INCLUSIVE CAÇAMBA METÁLICA - CHP DIURNO. AF_06/2014	CHOR - CUSTOS HORÁRIOS DE MÁQUINAS E EQUIPAMENTOS	CHP	1,0000000	162,61	162,61
Composição Auxiliar	91383	SINAPI	CAMINHÃO BASCULANTE 10 M3, TRUCADO CABINE SIMPLES, PESO BRUTO TOTAL 23 000 KG, CARGA ÚTIL MÁXIMA 15.935 KG, DISTÂNCIA ENTRE EIXOS 4,80 M, POTÊNCIA 230 CV INCLUSIVE CAÇAMBA METÁLICA - MANUTENÇÃO. AF_06/2014	CHOR - CUSTOS HORÁRIOS DE MÁQUINAS E EQUIPAMENTOS	H	1,0000000	34,62	34,62
Composição Auxiliar	91384	SINAPI	CAMINHÃO BASCULANTE 10 M3, TRUCADO CABINE SIMPLES, PESO BRUTO TOTAL 23 000 KG, CARGA ÚTIL MÁXIMA 15.935 KG, DISTÂNCIA ENTRE EIXOS 4,80 M, POTÊNCIA 230 CV INCLUSIVE CAÇAMBA METÁLICA - MATERIAIS NA OPERAÇÃO. AF_06/2014	CHOR - CUSTOS HORÁRIOS DE MÁQUINAS E EQUIPAMENTOS	H	1,0000000	89,82	89,82
Composição Auxiliar	91382	SINAPI	CAMINHÃO BASCULANTE 10 M3, TRUCADO CABINE SIMPLES, PESO BRUTO TOTAL 23 000 KG, CARGA ÚTIL MÁXIMA 15.935 KG, DISTÂNCIA ENTRE EIXOS 4,80 M, POTÊNCIA 230 CV INCLUSIVE CAÇAMBA METÁLICA - IMPOSTOS E SEGUROS. AF_06/2014	CHOR - CUSTOS HORÁRIOS DE MÁQUINAS E EQUIPAMENTOS	H	1,0000000	1,33	1,33
Composição Au	91381	SINAPI	CAMINHÃO BASCULANTE 10 M3, TRUCADO CABINE SIMPLES, PESO BRUTO TOTAL 23 000 KG, CARGA ÚTIL MÁXIMA 15.935 KG, DISTÂNCIA ENTRE EIXOS 4,80 M, POTÊNCIA 230 CV INCLUSIVE CAÇAMBA METÁLICA - JUROS. AF_06/2014	CHOR - CUSTOS HORÁRIOS DE MÁQUINAS E EQUIPAMENTOS	H	1,0000000	3,40	3,40
Composição Auxiliar	91380	SINAPI	CAMINHÃO BASCULANTE 10 M3, TRUCADO CABINE SIMPLES, PESO BRUTO TOTAL 23 000 KG, CARGA ÚTIL MÁXIMA 15.935 KG, DISTÂNCIA ENTRE EIXOS 4,80 M, POTÊNCIA 230 CV INCLUSIVE CAÇAMBA METÁLICA - DEPRECIÇÃO. AF_06/2014	CHOR - CUSTOS HORÁRIOS DE MÁQUINAS E EQUIPAMENTOS	H	1,0000000	18,46	18,46
Composição Auxiliar	88281	SINAPI	MOTORISTA DE BASCULANTE COM ENCARGOS COMPLEMENTARES	SEDI - SERVIÇOS DIVERSOS	H	1,0000000	14,98	14,98
			MO sem LS =>	13,17	LS =>	0,00	MO com LS =>	13,17

Rua Mendes Fonseca, 222 - Centro
 Lago da Pedra-MA
 CEP: 65.715-000

Este documento encontra-se registrado no Conselho Regional de Engenharia e Agronomia do Estado do Maranhão, vinculado à Certidão nº 866580/2022, em 02/06/2022 em



Certidão nº 866580/2022
 02/06/2022, 13:22

Chave de Impressão: 71yZ6
 O documento neste ato registrado foi emitido em 01/06/2022 e contém 29 folhas





		Valor do BDI =>	44,75	Valor com BDI =>	207,36			
Composição	Código	Banco	Descrição	Tipo	Und	Quant.	Valor Unit	Total
	91380	SINAPI	CAMINHÃO BASCULANTE 10 M3, TRUCADO CABINE SIMPLES, PESO BRUTO TOTAL 23.000 KG, CARGA UTIL MÁXIMA 15.935 KG, DISTÂNCIA ENTRE EIXOS 4,80 M, POTÊNCIA 230 CV INCLUSIVE CAÇAMBA METÁLICA - IMPOSTOS E DEPRECIAÇÃO. AF_06/2014	CHOR - CUSTOS HORÁRIOS DE MÁQUINAS E EQUIPAMENTOS	H	1,0000000	18,46	18,46
Insumo	00037734	SINAPI	CACAMBA METÁLICA BASCULANTE COM CAPACIDADE DE 10 M3 (INCLUI MONTAGEM, NAO INCLUI CAMINHÃO)	Material	UN	0,0000400	57.961,36	2,31
Insumo	00037747	SINAPI	CAMINHÃO TRUCADO, PESO BRUTO TOTAL 23000 KG, CARGA UTIL MÁXIMA 15935 KG, DISTANCIA ENTRE EIXOS 4,80 M, POTENCIA 230 CV (INCLUI CABINE E CHASSI, NAO INCLUI CARROCERIA)	Equipamento	UN	0,0000400	403.807,90	16,15
			MO sem LS =>			0,00	LS =>	0,00
							MO com LS =>	0,00
		Valor do BDI =>	5,08	Valor com BDI =>				23,54

Composição	Código	Banco	Descrição	Tipo	Und	Quant.	Valor Unit	Total
	91382	SINAPI	CAMINHÃO BASCULANTE 10 M3, TRUCADO CABINE SIMPLES, PESO BRUTO TOTAL 23.000 KG, CARGA UTIL MÁXIMA 15.935 KG, DISTÂNCIA ENTRE EIXOS 4,80 M, POTÊNCIA 230 CV INCLUSIVE CAÇAMBA METÁLICA - IMPOSTOS E SEGUROS. AF_06/2014	CHOR - CUSTOS HORÁRIOS DE MÁQUINAS E EQUIPAMENTOS	H	1,0000000	1,33	1,33
Insumo	00037734	SINAPI	CACAMBA METÁLICA BASCULANTE COM CAPACIDADE DE 10 M3 (INCLUI MONTAGEM, NAO INCLUI CAMINHÃO)	Material	UN	0,0000029	57.961,36	0,16
Insumo	00037747	SINAPI	CAMINHÃO TRUCADO, PESO BRUTO TOTAL 23000 KG, CARGA UTIL MÁXIMA 15935 KG, DISTANCIA ENTRE EIXOS 4,80 M, POTENCIA 230 CV (INCLUI CABINE E CHASSI, NAO INCLUI CARROCERIA)	Equipamento	UN	0,0000029	403.807,90	1,17
			MO sem LS =>			0,00	LS =>	0,00
							MO com LS =>	0,00
		Valor do BDI =>	0,36	Valor com BDI =>				1,69

Composição	Código	Banco	Descrição	Tipo	Und	Quant.	Valor Unit	Total
	91381	SINAPI	CAMINHÃO BASCULANTE 10 M3, TRUCADO CABINE SIMPLES, PESO BRUTO TOTAL 23.000 KG, CARGA UTIL MÁXIMA 15.935 KG, DISTÂNCIA ENTRE EIXOS 4,80 M, POTÊNCIA 230 CV INCLUSIVE CAÇAMBA METÁLICA - JUROS. AF_06/2014	CHOR - CUSTOS HORÁRIOS DE MÁQUINAS E EQUIPAMENTOS	H	1,0000000	3,40	3,40
Insumo	00037734	SINAPI	CACAMBA METÁLICA BASCULANTE COM CAPACIDADE DE 10 M3 (INCLUI MONTAGEM, NAO INCLUI CAMINHÃO)	Material	UN	0,0000074	57.961,36	0,42
Insumo	00037747	SINAPI	CAMINHÃO TRUCADO, PESO BRUTO TOTAL 23000 KG, CARGA UTIL MÁXIMA 15935 KG, DISTANCIA ENTRE EIXOS 4,80 M, POTENCIA 230 CV (INCLUI CABINE E CHASSI, NAO INCLUI CARROCERIA)	Equipamento	UN	0,0000074	403.807,90	2,98
			MO sem LS =>			0,00	LS =>	0,00
							MO com LS =>	0,00
		Valor do BDI =>	0,93	Valor com BDI =>				4,33

Composição	Código	Banco	Descrição	Tipo	Und	Quant.	Valor Unit	Total
	91383	SINAPI	CAMINHÃO BASCULANTE 10 M3, TRUCADO CABINE SIMPLES, PESO BRUTO TOTAL 23.000 KG, CARGA UTIL MÁXIMA 15.935 KG, DISTÂNCIA ENTRE EIXOS 4,80 M, POTÊNCIA 230 CV INCLUSIVE CAÇAMBA METÁLICA - MANUTENÇÃO. AF_06/2014	CHOR - CUSTOS HORÁRIOS DE MÁQUINAS E EQUIPAMENTOS	H	1,0000000	34,62	34,62
Insumo	00037734	SINAPI	CACAMBA METÁLICA BASCULANTE COM CAPACIDADE DE 10 M3 (INCLUI MONTAGEM, NAO INCLUI CAMINHÃO)	Material	UN	0,0000750	57.961,36	4,34
Insumo	00037747	SINAPI	CAMINHÃO TRUCADO, PESO BRUTO TOTAL 23000 KG, CARGA UTIL MÁXIMA 15935 KG, DISTANCIA ENTRE EIXOS 4,80 M, POTENCIA 230 CV (INCLUI CABINE E CHASSI, NAO INCLUI CARROCERIA)	Equipamento	UN	0,0000750	403.807,90	30,28
			MO sem LS =>			0,00	LS =>	0,00
							MO com LS =>	0,00
		Valor do BDI =>	9,52	Valor com BDI =>				44,14

Código	Banco	Descrição	Tipo	Und	Quant.	Valor Unit	Total
--------	-------	-----------	------	-----	--------	------------	-------

Rua Mendes Fonseca, 222 - Centro
 Lago da Pedra-MA
 CEP: 65.715-000

Este documento encontra-se registrado no Conselho Regional de Engenharia e Agronomia do Estado do Maranhão, vinculado à Certidão nº 866580/2022, em 02/06/2022



Certidão nº 866580/2022
 02/06/2022, 13:22
 Chave de Impressão: 71yz6
 O documento neste ato registrado foi emitido em 01/06/2022 e contém 29 folhas



Composição	91384	SINAPI	CAMINHÃO BASCULANTE 10 M3, TRUCADO CABINE SIMPLES, PESO BRUTO TOTAL 23.000 KG, CARGA ÚTIL MÁXIMA 15.935 KG, DISTÂNCIA ENTRE EIXOS 4,80 M, POTÊNCIA 230 CV INCLUSIVE CAÇAMBA METÁLICA - MATERIAIS NA OPERAÇÃO. AF_06/2014	CHOR - CUSTOS HORÁRIOS DE MÁQUINAS E EQUIPAMENTOS	H	1,0000000	89,82	89,82
Insumo	00004221	SINAPI	OLEO DIESEL COMBUSTIVEL COMUM	MO sem LS =>	0,00	23,7000000	3,79	89,82
				MO com LS =>		0,00		0,00
				Valor do BDI =>	24,71			114,53



Composição	Código	Banco	Descrição	Tipo	Und	Quant.	Valor Unit	Total
	5961	SINAPI	CAMINHÃO BASCULANTE 6 M3, PESO BRUTO TOTAL 16.000 KG, CARGA ÚTIL MÁXIMA 13.071 KG, DISTÂNCIA ENTRE EIXOS 4,80 M, POTÊNCIA 230 CV INCLUSIVE CAÇAMBA METÁLICA - CHI DIURNO. AF_06/2014	CHOR - CUSTOS HORÁRIOS DE MÁQUINAS E EQUIPAMENTOS	CHI	1,0000000	35,52	35,52
Composição Auxiliar	91369	SINAPI	CAMINHÃO BASCULANTE 6 M3, PESO BRUTO TOTAL 16.000 KG, CARGA ÚTIL MÁXIMA 13.071 KG, DISTÂNCIA ENTRE EIXOS 4,80 M, POTÊNCIA 230 CV INCLUSIVE CAÇAMBA METÁLICA - IMPOSTOS E SEGUROS. AF_06/2014	CHOR - CUSTOS HORÁRIOS DE MÁQUINAS E EQUIPAMENTOS	H	1,0000000	1,17	1,17
Composição Auxiliar	91368	SINAPI	CAMINHÃO BASCULANTE 6 M3, PESO BRUTO TOTAL 16.000 KG, CARGA ÚTIL MÁXIMA 13.071 KG, DISTÂNCIA ENTRE EIXOS 4,80 M, POTÊNCIA 230 CV INCLUSIVE CAÇAMBA METÁLICA - JURDS. AF_06/2014	CHOR - CUSTOS HORÁRIOS DE MÁQUINAS E EQUIPAMENTOS	H	1,0000000	3,02	3,02
Composição Auxiliar	91367	SINAPI	CAMINHÃO BASCULANTE 6 M3, PESO BRUTO TOTAL 16.000 KG, CARGA ÚTIL MÁXIMA 13.071 KG, DISTÂNCIA ENTRE EIXOS 4,80 M, POTÊNCIA 230 CV INCLUSIVE CAÇAMBA METÁLICA - DEPRECIÇÃO. AF_06/2014	CHOR - CUSTOS HORÁRIOS DE MÁQUINAS E EQUIPAMENTOS	H	1,0000000	16,35	16,35
Composição Auxiliar	88281	SINAPI	MOTORISTA DE BASCULANTE COM ENCARGOS COMPLEMENTARES	SEDI - SERVIÇOS DIVERSOS	H	1,0000000	14,98	14,98
				MO sem LS =>	13,17	0,00	MO com LS =>	13,17
				Valor do BDI =>	9,77		Valor com BDI =>	45,29

Composição	91367	SINAPI	CAMINHÃO BASCULANTE 6 M3, PESO BRUTO TOTAL 16.000 KG, CARGA ÚTIL MÁXIMA 13.071 KG, DISTÂNCIA ENTRE EIXOS 4,80 M, POTÊNCIA 230 CV INCLUSIVE CAÇAMBA METÁLICA - DEPRECIÇÃO. AF_06/2014	CHOR - CUSTOS HORÁRIOS DE MÁQUINAS E EQUIPAMENTOS	H	1,0000000	16,35	16,35
Insumo	00037733	SINAPI	CAÇAMBA METÁLICA BASCULANTE COM CAPACIDADE DE 6 M3 (INCLUI MONTAGEM, NAO INCLUI CAMINHÃO)	Material	UN	0,0000400	43.909,09	1,75
Insumo	00037760	SINAPI	CAMINHÃO TOCO, PESO BRUTO TOTAL 16000 KG, CARGA ÚTIL MÁXIMA 13071 KG, DISTÂNCIA ENTRE EIXOS 4,80 M, POTÊNCIA 230 CV (INCLUI CABINE E CHASSI, NAO INCLUI CARROCERIA)	Equipamento	UN	0,0000400	365.129,73	14,60
				MO sem LS =>	0,00	0,00	MO com LS =>	0,00
				Valor do BDI =>	4,49		Valor com BDI =>	20,84

Composição	91369	SINAPI	CAMINHÃO BASCULANTE 6 M3, PESO BRUTO TOTAL 16.000 KG, CARGA ÚTIL MÁXIMA 13.071 KG, DISTÂNCIA ENTRE EIXOS 4,80 M, POTÊNCIA 230 CV INCLUSIVE CAÇAMBA METÁLICA - IMPOSTOS E SEGUROS. AF_06/2014	CHOR - CUSTOS HORÁRIOS DE MÁQUINAS E EQUIPAMENTOS	H	1,0000000	1,17	1,17
Insumo	00037733	SINAPI	CAÇAMBA METÁLICA BASCULANTE COM CAPACIDADE DE 6 M3 (INCLUI MONTAGEM, NAO INCLUI CAMINHÃO)	Material	UN	0,0000029	43.909,09	0,12
Insumo	00037760	SINAPI	CAMINHÃO TOCO, PESO BRUTO TOTAL 16000 KG, CARGA ÚTIL MÁXIMA 13071 KG, DISTÂNCIA ENTRE EIXOS 4,80 M, POTÊNCIA 230 CV (INCLUI CABINE E CHASSI, NAO INCLUI CARROCERIA)	Equipamento	UN	0,0000029	365.129,73	1,05
				MO sem LS =>	0,00	0,00	MO com LS =>	0,00
				Valor do BDI =>	0,32		Valor com BDI =>	1,49

Composição	91368	SINAPI	CAMINHÃO BASCULANTE 6 M3, PESO BRUTO TOTAL 16.000 KG, CARGA ÚTIL MÁXIMA 13.071 KG, DISTÂNCIA ENTRE EIXOS 4,80 M, POTÊNCIA 230 CV INCLUSIVE CAÇAMBA METÁLICA - JURDS. AF_06/2014	CHOR - CUSTOS HORÁRIOS DE MÁQUINAS E EQUIPAMENTOS	H	1,0000000	3,02	3,02
------------	-------	--------	---	---	---	-----------	------	------

Rua Mendes Fonseca, 222 - Centro
Lago da Pedra-MA
CEP: 65.715-000

Este documento encontra-se registrado no Conselho Regional de Engenharia e Agronomia do Estado do Maranhão, vinculado à Certidão nº 866580/2022, em 02/06/2022 emitida em



Certidão nº 866580/2022
02/06/2022, 13:22
Chave de Impressão: 71yz6

O documento neste ato registrado foi emitido em 01/06/2022 e contém 29 folhas

Conselho Regional de Engenharia e Agronomia do Estado do Maranhão

Avenida dos Holandeses, Quadra 35, Lote 8, Calhau, São Luis/MA

Tel: + 55 (98) 2106-8300 Fax: + 55 (98) 2106-8300 E-mail: faleconosco@creama.org.br



Conselho Regional de Engenharia e Agronomia do Estado do Maranhão

Impresso em: 02/06/2022, às 13:22





Insumo	00037733	SINAPI	CACAMBA METALICA BASCULANTE COM CAPACIDADE DE 6 M3 (INCLUI MONTAGEM, NAO INCLUI CAMINHAO)	Material	UN	0,0000074	43.909,09	0,32
Insumo	00037760	SINAPI	CAMINHAO TOCO, PESO BRUTO TOTAL 16000 KG, CARGA UTIL MAXIMA 13071 KG, DISTANCIA ENTRE EIXOS 4,80 M, POTENCIA 230 CV (INCLUI CABINE E CHASSI, NAO INCLUI CARROCERIA)	Equipamento	UN	0,0000074	365.129,73	2,70
				MO sem LS =>		0,00	LS =>	0,00
				MO com LS =>				0,00
				Valor do BDI =>		0,83		3,85

Composição	Código	Banco	Descrição	Tipo	Und	Quant.	Valor Unit	Total
	88262	SINAPI	CARPINTEIRO DE FORMAS COM ENCARGOS COMPLEMENTARES	SEDI - SERVIÇOS DIVERSOS	H	1,0000000	15,83	15,83
Composição Auxiliar	95330	SINAPI	CURSO DE CAPACITAÇÃO PARA CARPINTEIRO DE FÓRMAS (ENCARGOS COMPLEMENTARES) - HORISTA	SEDI - SERVIÇOS DIVERSOS	H	1,0000000	0,10	0,10
Insumo	00037370	SINAPI	ALIMENTAÇÃO - HORISTA (COLETADO CAIXA)	Outros	H	1,0000000	0,01	0,01
Insumo	00001213	SINAPI	CARPINTEIRO DE FORMAS	Mão de Obra	H	1,0000000	13,13	13,13
Insumo	00043483	SINAPI	EPI - FAMILIA CARPINTEIRO DE FORMAS - HORISTA (ENCARGOS COMPLEMENTARES - COLETADO CAIXA)	Equipamento	H	1,0000000	1,05	1,05
Insumo	00043459	SINAPI	FERRAMENTAS - FAMILIA CARPINTEIRO DE FORMAS - HORISTA (ENCARGOS COMPLEMENTARES - COLETADO CAIXA)	Equipamento	H	1,0000000	0,38	0,38
Insumo	00037372	SINAPI	EXAMES - HORISTA (COLETADO CAIXA)	Outros	H	1,0000000	0,55	0,55
Insumo	00037373	SINAPI	SEGURO - HORISTA (COLETADO CAIXA)	Taxas	H	1,0000000	0,01	0,01
Insumo	00037371	SINAPI	TRANSPORTE - HORISTA (COLETADO CAIXA)	Serviços	H	1,0000000	0,60	0,60
				MO sem LS =>		13,23	LS =>	0,00
				MO com LS =>				13,23
				Valor do BDI =>		4,35		20,18

Composição	Código	Banco	Descrição	Tipo	Und	Quant.	Valor Unit	Total
	73361	SINAPI	CONCRETO CICLOPICO FCK=10MPA 30% PEDRA DE MAO INCLUSIVE LANCAMENTO	SEDI - SERVIÇOS DIVERSOS	m³	1,0000000	344,31	344,31
Composição Auxiliar	90586	SINAPI	VIBRADOR DE IMERSÃO, DIÂMETRO DE PONTEIRA 45MM, MOTOR ELÉTRICO TRIFÁSICO POTÊNCIA DE 2 CV - CHP DIURNO. AF_06/2015	CHOR - CUSTOS HORÁRIOS DE MÁQUINAS E EQUIPAMENTOS	CHP	0,1400000	1,58	0,22
Composição Auxiliar	90587	SINAPI	VIBRADOR DE IMERSÃO, DIÂMETRO DE PONTEIRA 45MM, MOTOR ELÉTRICO TRIFÁSICO POTÊNCIA DE 2 CV - CHI DIURNO. AF_06/2015	CHOR - CUSTOS HORÁRIOS DE MÁQUINAS E EQUIPAMENTOS	CHI	0,5600000	0,40	0,22
Composição Auxiliar	94962	SINAPI	CONCRETO MAGRO PARA LASTRO, TRAÇO 1.4.5.4.5 (CIMENTO/ AREIA MÉDIA/ BRITA 1) - PREPARO MECÂNICO COM BETONEIRA 400 L. AF_07/2016	FUES - FUNDAÇÕES E ESTRUTURAS	m³	0,7000000	277,68	194,37
Composição Auxiliar	88262	SINAPI	CARPINTEIRO DE FORMAS COM ENCARGOS COMPLEMENTARES	SEDI - SERVIÇOS DIVERSOS	H	0,4690000	15,83	7,42
Composição Auxiliar	88316	SINAPI	SERVENTE COM ENCARGOS COMPLEMENTARES	SEDI - SERVIÇOS DIVERSOS	H	8,4210000	11,97	100,79
Composição Auxiliar	88309	SINAPI	PEDREIRO COM ENCARGOS COMPLEMENTARES	SEDI - SERVIÇOS DIVERSOS	H	0,4690000	16,02	7,51
Insumo	00004730	SINAPI	PEDRA DE MAO OU PEDRA RACHAO PARA ARRIMO/FUNDAÇÃO (POSTO PEDREIRA/FORNECEDOR, SEM FRETE)	Material	m³	0,5400000	62,56	33,78
				MO sem LS =>		120,44	LS =>	0,00
				MO com LS =>				120,44
				Valor do BDI =>		94,75		439,06

Composição	Código	Banco	Descrição	Tipo	Und	Quant.	Valor Unit	Total
	94962	SINAPI	CONCRETO MAGRO PARA LASTRO, TRAÇO 1.4.5.4.5 (CIMENTO/ AREIA MÉDIA/ BRITA 1) - PREPARO MECÂNICO COM BETONEIRA 400 L. AF_07/2016	FUES - FUNDAÇÕES E ESTRUTURAS	m³	1,0000000	277,68	277,68
Composição Auxiliar	88831	SINAPI	BETONEIRA CAPACIDADE NOMINAL DE 400 L, CAPACIDADE DE MISTURA 280 L, MOTOR ELÉTRICO TRIFÁSICO POTÊNCIA DE 2 CV, SEM CARREGADOR - CHI DIURNO. AF_10/2014	CHOR - CUSTOS HORÁRIOS DE MÁQUINAS E EQUIPAMENTOS	CHI	0,7200000	0,30	0,21
Composição Auxiliar	88830	SINAPI	BETONEIRA CAPACIDADE NOMINAL DE 400 L, CAPACIDADE DE MISTURA 280 L, MOTOR ELÉTRICO TRIFÁSICO POTÊNCIA DE 2 CV, SEM CARREGADOR - CHP DIURNO. AF_10/2014	CHOR - CUSTOS HORÁRIOS DE MÁQUINAS E EQUIPAMENTOS	CHP	0,7600000	1,45	1,10
Composição Auxiliar	88316	SINAPI	SERVENTE COM ENCARGOS COMPLEMENTARES	SEDI - SERVIÇOS DIVERSOS	H	2,3400000	11,97	28,00
Composição Auxiliar	88377	SINAPI	OPERADOR DE BETONEIRA ESTACIONÁRIA/MISTURADOR COM ENCARGOS COMPLEMENTARES	SEDI - SERVIÇOS DIVERSOS	H	1,4800000	15,01	22,21
Insumo	00000370	SINAPI	AREIA MÉDIA - POSTO JAZIDA/FORNECEDOR (RETIRADO NA JAZIDA, SEM TRANSPORTE)	Material	m³	0,8270000	47,50	39,28
Insumo	00001379	SINAPI	CIMENTO PORTLAND COMPOSTO CP II-32	Material	KG	212,0200000	0,70	148,41

Rua Mendes Fonseca, 222 - Centro
 Lago da Pedra-MA
 CEP: 65.715-000

Este documento encontra-se registrado no Conselho Regional de Engenharia e Agronomia do Estado do Maranhão, vinculado à Certidão nº 866580/2022, em 02/06/2022



Certidão nº 866580/2022
 02/06/2022, 13:22

Chave de Impressão: 71yz6

O documento neste ato registrado foi emitido em 01/06/2022 e contém 29 folhas



Insumo	Código	Banco	Descrição	Tipo	Und	Quant.	Valor Unit	Total	
	00004721	SINAPI	PEDRA BRITADA N. 1 (9,5 a 19 MM) POSTO PEDREIRA/FORNECEDOR, SEM FRETE	Material	m³	0,5780000	66,56	38,47	
				MO sem LS =>	41,47	LS =>	0,00	MO com LS =>	41,47
				Valor do BDI =>	76,41		Valor com BDI =>	354,09	
Composição	95309	SINAPI	CURSO DE CAPACITAÇÃO PARA ATIVIDADES DE CARPINTEIRO (ENCARGOS COMPLEMENTARES) - HORISTA	SEDI - SERVIÇOS DIVERSOS	H	1,0000000	0,10	0,10	
Insumo	00006117	SINAPI	CARPINTEIRO AUXILIAR	Mão de Obra	H	0,0105000	9,78	0,10	
				MO sem LS =>	0,10	LS =>	0,00	MO com LS =>	0,10
				Valor do BDI =>	0,02		Valor com BDI =>	0,12	
Composição	95313	SINAPI	CURSO DE CAPACITAÇÃO PARA AJUDANTE ESPECIALIZADO (ENCARGOS COMPLEMENTARES) - HORISTA	SEDI - SERVIÇOS DIVERSOS	H	1,0000000	0,10	0,10	
Insumo	00000242	SINAPI	AJUDANTE ESPECIALIZADO	Mão de Obra	H	0,0082000	12,23	0,10	
				MO sem LS =>	0,10	LS =>	0,00	MO com LS =>	0,10
				Valor do BDI =>	0,02		Valor com BDI =>	0,12	
Composição	95314	SINAPI	CURSO DE CAPACITAÇÃO PARA ARMADOR (ENCARGOS COMPLEMENTARES) - HORISTA	SEDI - SERVIÇOS DIVERSOS	H	1,0000000	0,10	0,10	
Insumo	00000378	SINAPI	ARMADOR	Mão de Obra	H	0,0082000	13,13	0,10	
				MO sem LS =>	0,10	LS =>	0,00	MO com LS =>	0,10
				Valor do BDI =>	0,02		Valor com BDI =>	0,12	
Composição	95330	SINAPI	CURSO DE CAPACITAÇÃO PARA CARPINTEIRO DE FÓRMAS (ENCARGOS COMPLEMENTARES) - HORISTA	SEDI - SERVIÇOS DIVERSOS	H	1,0000000	0,10	0,10	
Insumo	00001213	SINAPI	CARPINTEIRO DE FORMAS	Mão de Obra	H	0,0082000	13,13	0,10	
				MO sem LS =>	0,10	LS =>	0,00	MO com LS =>	0,10
				Valor do BDI =>	0,02		Valor com BDI =>	0,12	
Composição	95401	SINAPI	CURSO DE CAPACITAÇÃO PARA ENCARREGADO GERAL (ENCARGOS COMPLEMENTARES) - HORISTA	SEDI - SERVIÇOS DIVERSOS	H	1,0000000	0,28	0,28	
Insumo	00004083	SINAPI	ENCARREGADO GERAL DE OBRAS	Mão de Obra	H	0,0151000	18,79	0,28	
				MO sem LS =>	0,28	LS =>	0,00	MO com LS =>	0,28
				Valor do BDI =>	0,07		Valor com BDI =>	0,35	
Composição	95405	SINAPI	CURSO DE CAPACITAÇÃO PARA MESTRE DE OBRAS (ENCARGOS COMPLEMENTARES) - HORISTA	SEDI - SERVIÇOS DIVERSOS	H	1,0000000	0,43	0,43	
Insumo	00004069	SINAPI	MESTRE DE OBRAS	Mão de Obra	H	0,0151000	28,50	0,43	
				MO sem LS =>	0,43	LS =>	0,00	MO com LS =>	0,43
				Valor do BDI =>	0,11		Valor com BDI =>	0,54	
Composição	95346	SINAPI	CURSO DE CAPACITAÇÃO PARA MOTORISTA DE BASCULANTE (ENCARGOS COMPLEMENTARES) - HORISTA	SEDI - SERVIÇOS DIVERSOS	H	1,0000000	0,04	0,04	
Insumo	00020020	SINAPI	MOTORISTA DE CAMINHÃO-BASCULANTE	Mão de Obra	H	0,0036000	13,13	0,04	
				MO sem LS =>	0,04	LS =>	0,00	MO com LS =>	0,04
				Valor do BDI =>	0,01		Valor com BDI =>	0,05	
Composição	95389	SINAPI	CURSO DE CAPACITAÇÃO PARA OPERADOR DE BETONEIRA ESTACIONÁRIA/MISTURADOR (ENCARGOS COMPLEMENTARES) - HORISTA	SEDI - SERVIÇOS DIVERSOS	H	1,0000000	0,07	0,07	
Insumo	00037666	SINAPI	OPERADOR DE BETONEIRA ESTACIONÁRIA / MISTURADOR	Mão de Obra	H	0,0059000	13,13	0,07	
				MO sem LS =>	0,07	LS =>	0,00	MO com LS =>	0,07
				Valor do BDI =>	0,01		Valor com BDI =>	0,08	

Rua Mendes Fonseca, 222 - Centro
 Lago da Pedra-MA
 CEP: 65.715-000

Este documento encontra-se registrado no Conselho Regional de Engenharia e Agronomia do Estado do Maranhão, vinculado à Certidão nº 866580/2022, em 02/06/2022



Certidão nº 866580/2022
 02/06/2022, 13:22
 Chave de Impressão: 71yz6
 O documento neste ato registrado foi emitido em 01/06/2022 e contém 29 folhas



Composição	95363	SINAPI	CURSO DE CAPACITAÇÃO PARA OPERADOR DE MOTONIVELADORA (ENCARGOS COMPLEMENTARES) - HORISTA	SEDI - SERVIÇOS DIVERSOS	H	1,0000000	0,10	0,10
Insumo	00004239	SINAPI	OPERADOR DE MOTONIVELADORA	Mão de Obra	H	0,0059000	18,06	0,10
				MO sem LS =>	LS =>	0,00	MO com LS =>	0,10
				Valor do BDI =>			Valor com BDI =>	0,12

Composição	95360	SINAPI	CURSO DE CAPACITAÇÃO PARA OPERADOR DE MÁQUINAS E EQUIPAMENTOS (ENCARGOS COMPLEMENTARES) - HORISTA	SEDI - SERVIÇOS DIVERSOS	H	1,0000000	0,10	0,10
Insumo	00004230	SINAPI	OPERADOR DE MÁQUINAS E TRATORES DIVERSOS (TERRAPLANAGEM)	Mão de Obra	H	0,0082000	13,13	0,10
				MO sem LS =>	LS =>	0,00	MO com LS =>	0,10
				Valor do BDI =>			Valor com BDI =>	0,12

Composição	95371	SINAPI	CURSO DE CAPACITAÇÃO PARA PEDREIRO (ENCARGOS COMPLEMENTARES) - HORISTA	SEDI - SERVIÇOS DIVERSOS	H	1,0000000	0,19	0,19
Insumo	00004750	SINAPI	PEDREIRO	Mão de Obra	H	0,0151000	13,13	0,19
				MO sem LS =>	LS =>	0,00	MO com LS =>	0,19
				Valor do BDI =>			Valor com BDI =>	0,24

Composição	95378	SINAPI	CURSO DE CAPACITAÇÃO PARA SERVENTE (ENCARGOS COMPLEMENTARES) - HORISTA	SEDI - SERVIÇOS DIVERSOS	H	1,0000000	0,13	0,13
Insumo	00006111	SINAPI	SERVENTE DE OBRAS	Mão de Obra	H	0,0151000	9,25	0,13
				MO sem LS =>	LS =>	0,00	MO com LS =>	0,13
				Valor do BDI =>			Valor com BDI =>	0,16

Composição	5914647	SICRO3	Carga, manobra e descarga de agregados ou solos em caminhão basculante de 10 m³ - carga com carregadeira de 3,40 m³	Tipo	Und	Quant.	Valor Unit	Total	
A			Equipamentos	Quantidade	Utilização Operativa	Improdutiva	Custo Operacional Operativa	Improdutiva	Custo Horário
Insumo	E9579	SICRO3	Caminhão basculante com capacidade de 10 m³ - 188 kW	3,0000000	0,86	0,14	153,4114	42,7234	413,7452
				MO sem LS =>	0,00	LS =>	0,00	MO com LS =>	0,00
				Valor do BDI =>			Valor com BDI =>	1,16	

Composição	5914655	SICRO3	Carga, manobra e descarga de materiais diversos em caminhão carroceria de 15 t - carga e descarga manuais	Tipo	Und	Quant.	Valor Unit	Total	
A			Equipamentos	Quantidade	Utilização Operativa	Improdutiva	Custo Operacional Operativa	Improdutiva	Custo Horário
Insumo	E9592	SICRO3	Caminhão carroceria com capacidade de 15 t - 188 kW	1,0000000	1,00	0,00	158,9925	45,2765	158,9925
B			Mão de Obra	Quantidade			Custo Horário de Equipamentos =>	Salário Hora	Custo Horário
Composição Auxiliar	00210	SINAPI	SERVENTE COM ENCARGOS COMPLEMENTARES	6,0000000			11,9700		71,8200
				MO sem LS =>	6,07	LS =>	0,00	MO com LS =>	6,07
				Valor do BDI =>			Valor com BDI =>	24,85	

Composição	5915433	SICRO3	Carga, manobra e descarga de material demolido em caminhão basculante de 6 m³ - carga manual e descarga livre	Tipo	Und	Quant.	Valor Unit	Total
				t		1,0000000	14,85	14,85

Rua Mendes Fonseca, 222 - Centro
Lago da Pedra-MA
CEP: 65.715-000

Este documento encontra-se registrado no Conselho Regional de Engenharia e Agronomia do Estado do Maranhão, vinculado à Certidão nº 866580/2022, em 02/06/2022



Certidão nº 866580/2022
02/06/2022, 13:22
Chave de Impressão: 71yZ6
O documento neste ato registrado foi emitido em 01/06/2022 e contém 29 folhas



Composição	95363	SINAPI	CURSO DE CAPACITAÇÃO PARA OPERADOR DE MOTONIVELADORA (ENCARGOS COMPLEMENTARES) - HORISTA	SEDI - SERVIÇOS DIVERSOS	H	1,0000000	0,10	0,10
Insumo	00004239	SINAPI	OPERADOR DE MOTONIVELADORA	Mão de Obra	H	0,0059000	18,06	0,10
				MO sem LS =>	LS =>	0,00	MO com LS =>	0,10
				Valor do BDI =>		0,02	Valor com BDI =>	0,12

Composição	95360	SINAPI	CURSO DE CAPACITAÇÃO PARA OPERADOR DE MÁQUINAS E EQUIPAMENTOS (ENCARGOS COMPLEMENTARES) - HORISTA	SEDI - SERVIÇOS DIVERSOS	H	1,0000000	0,10	0,10
Insumo	00004230	SINAPI	OPERADOR DE MÁQUINAS E TRATORES DIVERSOS (TERRAPLANAGEM)	Mão de Obra	H	0,0087000	13,13	0,10
				MO sem LS =>	LS =>	0,00	MO com LS =>	0,10
				Valor do BDI =>		0,02	Valor com BDI =>	0,12

Composição	95371	SINAPI	CURSO DE CAPACITAÇÃO PARA PEDREIRO (ENCARGOS COMPLEMENTARES) - HORISTA	SEDI - SERVIÇOS DIVERSOS	H	1,0000000	0,19	0,19
Insumo	00004750	SINAPI	PEDREIRO	Mão de Obra	H	0,0151000	13,13	0,19
				MO sem LS =>	LS =>	0,00	MO com LS =>	0,19
				Valor do BDI =>		0,05	Valor com BDI =>	0,24

Composição	95378	SINAPI	CURSO DE CAPACITAÇÃO PARA SERVENTE (ENCARGOS COMPLEMENTARES) - HORISTA	SEDI - SERVIÇOS DIVERSOS	H	1,0000000	0,13	0,13
Insumo	00006111	SINAPI	SERVENTE DE OBRAS	Mão de Obra	H	0,0151000	9,25	0,13
				MO sem LS =>	LS =>	0,00	MO com LS =>	0,13
				Valor do BDI =>		0,03	Valor com BDI =>	0,16

Composição	S914647	SICRO3	Carga, manobra e descarga de agregados ou solos em caminhão basculante de 10 m³ - carga com carregadeira de 3,40 m³		Und	Quant.	Valor Unit	Total
A			Equipamentos	Quantidade	Utilização	Custo Operacional	Custo Horário	
Insumo	E9579	SICRO3	Caminhão basculante com capacidade de 10 m³ - 188 kW	3,0000000	Operativa 0,86 Improdutiva 0,14	Operativa 153,4114 Improdutiva 42,7234	413,7452	413,7452
				MO sem LS =>	LS =>	0,00	MO com LS =>	0,00
				Valor do BDI =>		0,25	Valor com BDI =>	1,16

Composição	S914655	SICRO3	Carga, manobra e descarga de materiais diversos em caminhão carroceria de 15 t - carga e descarga manuais		Und	Quant.	Valor Unit	Total
A			Equipamentos	Quantidade	Utilização	Custo Operacional	Custo Horário	
Insumo	E9592	SICRO3	Caminhão carroceria com capacidade de 15 t - 188 kW	1,0000000	Operativa 1,00 Improdutiva 0,00	Operativa 158,9925 Improdutiva 45,2765	158,9925	158,9925
B			Mão de Obra	Quantidade		Salário Hora	Custo Horário	
Composição Auxiliar	88316	SINAPI	SERVENTE COM ENCARGOS COMPLEMENTARES	6,0000000		11,9700	71,8200	71,8200
				MO sem LS =>	LS =>	0,00	MO com LS =>	6,07
				Valor do BDI =>		5,36	Valor com BDI =>	24,85

Composição	S915433	SICRO3	Carga, manobra e descarga de material demolido em caminhão basculante de 6 m³ - carga manual e descarga livre		Und	Quant.	Valor Unit	Total
					t	1,0000000	14,85	14,85

Rua Mendes Fonseca, 222 - Centro
 Lago da Pedra-MA
 CEP: 65.715-000

Este documento encontra-se registrado no Conselho Regional de Engenharia e Agronomia do Estado do Maranhão, vinculado à Certidão nº 866580/2022, em 02/06/2022



Certidão nº 866580/2022
 02/06/2022, 13:22
 Chave de Impressão: 71yz6

O documento neste ato registrado foi emitido em 01/06/2022 e contém 29 folhas





A	Código	Banco	Equipamentos	Quantidade	Utilização		Custo Operacional		Custo Horário	
					Operativa	Improdutiva	Operativa	Improdutiva		
Insumo	E9506	SICRO3	Caminhão basculante com capacidade de 6 m³ - 136 kW	1,0000000	1,00	0,00	92,6100	35,2200	92,6100	
Custo Horário de Equipamentos =>									92,6100	
B	Código	Banco	Mão de Obra	Quantidade			Salário Hora		Custo Horário	
Composição Auxiliar	88316	SINAPI	SERVENTE COM ENCARGOS COMPLEMENTARES	2,0000000			11,9700		23,9400	
Custo Horário da Mão de Obra =>									23,9400	
Adc.M.O. - Ferramentas (0,0%) =>									0,0000	
Custo Horário de Execução =>									116,5500	
Fator de Influência da Chuva - FIC =>									0,0000	
Custo do FIC =>									0,0000	
Produção de Equipe =>									7,8466	
Custo Unitário de Execução =>									14,8535	
MO sem LS =>					3,05	LS =>	0,00	MO com LS	3,05	
Valor do BDI =>					4,08	Valor com BDI =>				18,93

Composição	Código	Banco	Descrição	Tipo	Und	Quant.	Valor Unit	Total	
									1107892
A	Código	Banco	Equipamentos	Quantidade	Utilização		Custo Operacional		Custo Horário
Insumo	E9010	SICRO3	Balança plataforma digital com mesa de 75 x 75 cm com capacidade de 500 kg	1,0000000	1,00	0,00	1,0393	0,6763	1,0393
Insumo	E9519	SICRO3	Betoneira com motor à gasolina com capacidade de 600 l - 10 kW	1,0000000	1,00	0,00	36,0360	21,4098	36,0360
Insumo	E9521	SICRO3	Grupo gerador - 2,5/3 kVA	1,0000000	1,00	0,00	2,6012	0,1201	2,6012
Insumo	E9071	SICRO3	Transportador manual carrinho de mão com capacidade de 80 l	4,0000000	0,90	0,10	0,3155	0,2114	1,2204
Insumo	E9064	SICRO3	Transportador manual gerica com capacidade de 180 l	3,0000000	0,41	0,59	0,8103	0,5430	1,9578
Custo Horário de Equipamentos =>									42,8546
Salário Hora									Custo Horário
B	Código	Banco	Mão de Obra	Quantidade			16,0200		16,0200
Composição Auxiliar	88309	SINAPI	PEDREIRO COM ENCARGOS COMPLEMENTARES	1,0000000			16,0200		16,0200
Composição Auxiliar	88316	SINAPI	SERVENTE COM ENCARGOS COMPLEMENTARES	4,0000000			11,9700		47,8800
Custo Horário da Mão de Obra =>									63,9000
Adc.M.O. - Ferramentas (0,0%) =>									0,0000
Custo Horário de Execução =>									106,7546
Fator de Influência da Chuva - FIC =>									0,0000
Custo do FIC =>									0,0000
Produção de Equipe =>									3,9290
Custo Unitário de Execução =>									27,1710

C	Banco	Código	Material	Quantidade	Unidade	Preço Unitário	Custo Horário		
								SICRO3	M0030
Insumo	SICRO3	M0082	Areia média lavada	0,6333400	m³	47,5000	30,0837		
Insumo	SICRO3	M0191	Brita 1	0,3675400	m³	66,5600	24,4635		
Insumo	SICRO3	M0192	Brita 2	0,3675400	m³	66,5600	24,4635		
Insumo	SICRO3	M0424	Cimento Portland CP II - 32 - saco	282,1520700	kg	0,7000	197,5064		
Custo Total do Material =>							280,4171		
E	Banco	Insumo	Tempos Fixos	Código	Quantidade	Unidade	Preço Unitário	Custo Horário	
Tempo Fixo	SICRO3	M0030	Carga, manobra e descarga de materiais diversos em caminhão carroceria de 15 t - carga e descarga manuais	5914655	0,0008500	t	19,4900	0,0166	
Tempo Fixo	SICRO3	M0082	Carga, manobra e descarga de agregados ou solos em caminhão basculante de 10 m³ - carga com carregadeira de 3,40 m³	5914647	0,9500100	t	0,9100	0,8645	
Tempo Fixo	SICRO3	M0191	Carga, manobra e descarga de agregados ou solos em caminhão basculante de 10 m³ - carga com carregadeira de 3,40 m³	5914647	0,5513100	t	0,9100	0,5017	
Tempo Fixo	SICRO3	M0192	Carga, manobra e descarga de agregados ou solos em caminhão basculante de 10 m³ - carga com carregadeira de 3,40 m³	5914647	0,5513100	t	0,9100	0,5017	
Tempo Fixo	SICRO3	M0424	Carga, manobra e descarga de materiais diversos em caminhão carroceria de 15 t - carga e descarga manuais	5914655	0,2821500	t	19,4900	5,4991	
Custo Total dos Tempos Fixos =>							7,3836		
MO sem LS =>					17,98	LS =>	0,00	MO com LS	17,98
Valor do BDI =>					86,67	Valor com BDI =>			401,64

Composição	Código	Banco	Descrição	Tipo	Und	Quant.	Valor Unit	Total	
									1107896
A	Código	Banco	Equipamentos	Quantidade	Utilização		Custo Operacional		Custo Horário
					Operativa	Improdutiva	Operativa	Improdutiva	

Rua Mendes Fonseca, 222 - Centro
 Lago da Pedra-MA
 CEP: 65.715-000

Este documento encontra-se registrado no Conselho Regional de Engenharia e Agronomia do Estado do Maranhão, vinculado a Certidão nº 866580/2022, em 02/06/2022 em



Certidão nº 866580/2022
 02/06/2022, 13:22
 Chave de Impressão: 71yz6

O documento neste ato registrado foi emitido em 01/06/2022 e contém 29 folhas





Insumo	E9010	SICRO3	Balança plataforma digital com mesa de 75 x 75 cm com capacidade de 500 kg	1,0000000	1,00	0,00	1,0393	0,6763	1,0393
Insumo	E9519	SICRO3	Betoneira com motor a gasolina com capacidade de 600 l - 10 kW	1,0000000	1,00	0,00	36,0360	21,4098	36,0360
Insumo	E9521	SICRO3	Grupo gerador - 2,5/3 kVA	1,0000000	1,00	0,00	2,6012	0,1201	2,6012
Insumo	E9071	SICRO3	Transportador manual carrinho de mão com capacidade de 80 l	4,0000000	0,88	0,12	0,3155	0,2114	1,2120
Insumo	E9064	SICRO3	Transportador manual carrinho de mão com capacidade de 180 l	3,0000000	0,40	0,60	0,8103	0,5430	1,9498
B									
Composição Auxiliar	88309	SINAPI	Mão de Obra PEDREIRO COM ENCARGOS COMPLEMENTARES	1,0000000				16,0200	16,0200
Composição Auxiliar	88316	SINAPI	SERVENTE COM ENCARGOS COMPLEMENTARES	9,0000000				11,9700	107,7300
									Custo Horário de Equipamentos => 42,8383
									Salário Hora 16,0200
									Custo Horário 16,0200
									Custo Horário da Mão de Obra => 123,7500
									Adc.M.O. - Ferramentas (0,0%) => 0,0000
									Custo Horário de Execução => 166,5883
									Fator de Influência da Chuva - FIC => 0,0000
									Custo do FIC => 0,0000
									Produção de Equipe => 3,8906
									Custo Unitário de Execução => 42,8178
									Preço Unitário 4,6074
									Custo Horário 4,3583
									Custo Total do Material => 303,1955
									Preço Unitário 19,4900
									Custo Horário 0,0185
									Custo Total dos Tempos Fixos => 8,0062
									MO sem LS => 33,73
									LS => 0,00
									MO com LS => 33,73
									Valor do BDI => 97,42
									Valor com BDI => 451,44

Composição	Código	Banco	Descrição	Tipo	Und	Quant.	Valor Unit	Total
Composição	90776	SINAPI	ENCARREGADO GERAL COM ENCARGOS COMPLEMENTARES	SEDI - SERVIÇOS DIVERSOS	H	1,0000000	20,65	20,65
Composição Auxiliar	95401	SINAPI	CURSO DE CAPACITAÇÃO PARA ENCARREGADO GERAL (ENCARGOS COMPLEMENTARES) - HORISTA	SEDI - SERVIÇOS DIVERSOS	H	1,0000000	0,28	0,28
Insumo	00004083	SINAPI	ENCARREGADO GERAL DE OBRAS	Mão de Obra	H	1,0000000	18,79	18,79
Insumo	00043463	SINAPI	FERRAMENTAS - FAMILIA ENCARREGADO GERAL - HORISTA (ENCARGOS COMPLEMENTARES - COLETADO CAIXA)	Equipamento	H	1,0000000	0,08	0,08
Insumo	00037372	SINAPI	EXAMES - HORISTA (COLETADO CAIXA)	Outros	H	1,0000000	0,55	0,55
Insumo	00043487	SINAPI	EPI - FAMILIA ENCARREGADO GERAL - HORISTA (ENCARGOS COMPLEMENTARES - COLETADO CAIXA)	Equipamento	H	1,0000000	0,94	0,94
Insumo	00037373	SINAPI	SEGURO - HORISTA (COLETADO CAIXA)	Taxas	H	1,0000000	0,01	0,01
						MO sem LS => 19,07	LS => 0,00	MO com LS => 19,07
						Valor do BDI => 5,68	Valor com BDI => 26,33	

Composição	Código	Banco	Descrição	Tipo	Und	Quant.	Valor Unit	Total
Composição	93358	SINAPI	ESCAVAÇÃO MANUAL DE VALA COM PROFUNDIDADE MENOR OU IGUAL A 1,30 M. AF_03/2016	MOVT - MOVIMENTO DE TERRA	m³	1,0000000	47,35	47,35
Composição Auxiliar	88316	SINAPI	SERVENTE COM ENCARGOS COMPLEMENTARES	SEDI - SERVIÇOS DIVERSOS	H	3,9560000	11,97	47,35
						MO sem LS => 37,10	LS => 0,00	MO com LS => 37,10
						Valor do BDI => 13,03	Valor com BDI => 60,38	

Rua Mendes Fonseca, 222 - Centro
Lago da Pedra-MA
CEP: 65.715-000

Este documento encontra-se registrado no Conselho Regional de Engenharia e Agronomia do Estado do Maranhão, vinculado à Certidão nº 866580/2022, em 02/06/2022



Certidão nº 866580/2022
02/06/2022, 13:22

Chave de Impressão: 71yZ6

O documento neste ato registrado foi emitido em 01/06/2022 e contém 29 folhas



Composição	Código	Banco	Descrição	Tipo	Und	Quant.	Valor Unit	Total	
Composição	101792	SINAPI	ESCORAMENTO DE FÓRMAS DE LAJE EM MADEIRA NÃO APARELHADA, PÉ-DIREITO SIMPLES, INCLUSO TRAVAMENTO, 4 UTILIZAÇÕES. AF_09/2020	FUES - FUNDAÇÕES E ESTRUTURAS	m³	1,0000000	11,67	11,67	
Composição Auxiliar	92273	SINAPI	FABRICAÇÃO DE ESCORAS DO TIPO PONTELETE, EM MADEIRA, PARA PÉ-DIREITO SIMPLES. AF_09/2020	FUES - FUNDAÇÕES E ESTRUTURAS	M	0,5450000	11,54	6,28	
Composição Auxiliar	88239	SINAPI	AJUDANTE DE CARPINTEIRO COM ENCARGOS COMPLEMENTARES	SEDI - SERVIÇOS DIVERSOS	H	0,0900000	12,48	1,12	
Composição Auxiliar	88262	SINAPI	CARPINTEIRO DE FORMAS COM ENCARGOS COMPLEMENTARES	SEDI - SERVIÇOS DIVERSOS	H	0,1270000	15,83	2,01	
Insumo	00040304	SINAPI	PREGO DE AÇO POLIDO COM CABECA DUPLA 17 X 27 (2 1/2 X 11)	Material	KG	0,0110000	19,46	0,21	
Insumo	00006193	SINAPI	TABUA NAO APARELHADA *2,5 X 20* CM, EM MACARANDUBA, ANGELIM OU EQUIVALENTE DA REGIAO - BRUTA	Material	M	0,1430000	14,34	2,05	
				MO sem LS =>	3,57	LS =>	0,00	MO com LS =>	3,57
				Valor do BDI =>	3,21			Valor com BDI =>	14,88

Composição	Código	Banco	Descrição	Tipo	Und	Quant.	Valor Unit	Total	
Composição	92273	SINAPI	FABRICAÇÃO DE ESCORAS DO TIPO PONTELETE, EM MADEIRA, PARA PÉ-DIREITO SIMPLES. AF_09/2020	FUES - FUNDAÇÕES E ESTRUTURAS	M	1,0000000	11,54	11,54	
Composição Auxiliar	91692	SINAPI	SERRA CIRCULAR DE BANCADA COM MOTOR ELÉTRICO POTÊNCIA DE 5HP, COM COIFA PARA DISCO 10" - CHP DIURNO. AF_08/2015	CHOR - CUSTOS HORÁRIOS DE MÁQUINAS E EQUIPAMENTOS	CHP	0,0070000	17,43	0,12	
Composição Auxiliar	91693	SINAPI	SERRA CIRCULAR DE BANCADA COM MOTOR ELÉTRICO POTÊNCIA DE 5HP, COM COIFA PARA DISCO 10" - CHI DIURNO. AF_08/2015	CHOR - CUSTOS HORÁRIOS DE MÁQUINAS E EQUIPAMENTOS	CHI	0,0140000	15,11	0,21	
Composição Auxiliar	88239	SINAPI	AJUDANTE DE CARPINTEIRO COM ENCARGOS COMPLEMENTARES	SEDI - SERVIÇOS DIVERSOS	H	0,0210000	12,48	0,26	
Composição Auxiliar	88262	SINAPI	CARPINTEIRO DE FORMAS COM ENCARGOS COMPLEMENTARES	SEDI - SERVIÇOS DIVERSOS	H	0,1060000	15,83	1,67	
Insumo	00004491	SINAPI	PONTELETE *7,5 X 7,5* CM EM PINUS, MISTA OU EQUIVALENTE DA REGIAO - BRUTA	Material	M	1,3100000	6,81	8,92	
Insumo	00005068	SINAPI	PREGO DE AÇO POLIDO COM CABECA 17 X 21 (2 X 11)	Material	KG	0,0230000	15,77	0,36	
				MO sem LS =>	1,87	LS =>	0,00	MO com LS =>	1,87
				Valor do BDI =>	3,17			Valor com BDI =>	14,71

Composição	Código	Banco	Descrição	Tipo	Und	Quant.	Valor Unit	Total	
Composição	92269	SINAPI	FABRICAÇÃO DE FÓRMA PARA PILARES E ESTRUTURAS SIMILARES, EM MADEIRA SERRADA, E=25 MM. AF_09/2020	FUES - FUNDAÇÕES E ESTRUTURAS	m³	1,0000000	163,92	163,92	
Composição Auxiliar	91692	SINAPI	SERRA CIRCULAR DE BANCADA COM MOTOR ELÉTRICO POTÊNCIA DE 5HP, COM COIFA PARA DISCO 10" - CHP DIURNO. AF_08/2015	CHOR - CUSTOS HORÁRIOS DE MÁQUINAS E EQUIPAMENTOS	CHP	0,0500000	17,43	0,87	
Composição Auxiliar	91693	SINAPI	SERRA CIRCULAR DE BANCADA COM MOTOR ELÉTRICO POTÊNCIA DE 5HP, COM COIFA PARA DISCO 10" - CHI DIURNO. AF_08/2015	CHOR - CUSTOS HORÁRIOS DE MÁQUINAS E EQUIPAMENTOS	CHI	0,0930000	15,11	1,40	
Composição Auxiliar	88239	SINAPI	AJUDANTE DE CARPINTEIRO COM ENCARGOS COMPLEMENTARES	SEDI - SERVIÇOS DIVERSOS	H	0,1430000	12,48	1,78	
Composição Auxiliar	88262	SINAPI	CARPINTEIRO DE FORMAS COM ENCARGOS COMPLEMENTARES	SEDI - SERVIÇOS DIVERSOS	H	0,7150000	15,83	11,31	
Insumo	00005068	SINAPI	PREGO DE AÇO POLIDO COM CABECA 17 X 21 (2 X 11)	Material	KG	0,0860000	15,77	1,35	
Insumo	00004517	SINAPI	SARRAFO *2,5 X 7,5* CM EM PINUS, MISTA OU EQUIVALENTE DA REGIAO - BRUTA	Material	M	4,4320000	2,38	10,54	
Insumo	00006189	SINAPI	TABUA NAO APARELHADA *2,5 X 30* CM, EM MACARANDUBA, ANGELIM OU EQUIVALENTE DA REGIAO - BRUTA	Material	M	6,5300000	20,93	136,67	
				MO sem LS =>	12,75	LS =>	0,00	MO com LS =>	12,75
				Valor do BDI =>	45,11			Valor com BDI =>	209,03

Composição	Código	Banco	Descrição	Tipo	Und	Quant.	Valor Unit	Total
Composição	3103302	SICRO3	Formas de tábuas de pinho para dispositivos de drenagem - utilização de 3 vezes - confecção, instalação e retirada		m²	1,0000000	39,74	39,74
A			Equipamentos					
Insumo	E9066	SICRO3	Grupo gerador - 13/14 kVA			0,1385500		
Insumo	E9535	SICRO3	Serra circular com bancada - D = 30 cm - 4 kW			0,1385500		
B			Mão de Obra					
Composição Auxiliar	88243	SINAPI	AJUDANTE ESPECIALIZADO COM ENCARGOS COMPLEMENTARES			0,5800000		

Rua Mendes Fonseca, 222 - Centro
Lago da Pedra-MA
CEP: 65.715-000

Este documento encontra-se registrado no Conselho Regional de Engenharia e Agronomia do Estado do Maranhão, vinculado à Certidão nº 866580/2022, em 02/06/2022 em



Certidão nº 866580/2022
02/06/2022, 13:22
Chave de impressão: 71yZ6
O documento neste ato registrado foi emitido em 01/06/2022 e contém 29 folhas





Composição Auxiliar	88262	SINAPI	CARPINTEIRO DE FORMAS COM ENCARGOS COMPLEMENTARES	0.5800000		15,8300	9,1814
Custo Horário da Mão de Obra => 17,8350 Adc.M.O. - Ferramentas (0,0%) => 0,0000 Custo Horário de Execução => 22,0210 Fator de Influência da Chuva - FIC => 0,0000 Custo do FIC => 0,0000 Produção de Equipe => 1,0000 Custo Unitário de Execução => 22,0210							
Preço Unitário Custo Horário							
C	Banco	Código	Material	Quantidade	Unidade	Preço Unitário	Custo Horário
Insumo	SICRO3	M0560	Desmoldante para Formas	0,001200	t	7,8685	0,1457
Insumo	SICRO3	M1205	Prego de ferro	0,1167400	kg	9,4062	1,0981
Insumo	SICRO3	M0290	Tábua de 2,5 x 10 cm	1,2329600	m	3,4798	4,2905
Insumo	SICRO3	M1429	Tábua de pinho de terceira - E = 2,5 cm	0,4042500	m²	29,5113	11,9299
Custo Total do Material => 17,4642							
Preço Unitário							
E	Banco	Insumo	Tempos Fixos	Código	Quantidade	Unidade	Custo Horário
Tempo Fixo	SICRO3	M1205	Carga, manobra e descarga de materiais diversos em caminhão carroceria de 15 t - carga e descarga manuais	5914655	0,0001200	t	19,4900
Tempo Fixo	SICRO3	M0290	Carga, manobra e descarga de materiais diversos em caminhão carroceria de 15 t - carga e descarga manuais	5914655	0,0030800	t	19,4900
Tempo Fixo	SICRO3	M1429	Carga, manobra e descarga de materiais diversos em caminhão carroceria de 15 t - carga e descarga manuais	5914655	0,0101100	t	19,4900
Custo Total dos Tempos Fixos => 0,2593							
Preço Unitário							
MO sem LS => 17,92 LS => 0,00 MO com LS => 17,92							
Valor do BDI => 10,93 Valor com BDI => 50,67							

Composição	Código	Banco	Descrição	Tipo	Und	Quant.	Valor Unit	Total
Composição	90780	SINAPI	MESTRE DE OBRAS COM ENCARGOS COMPLEMENTARES	SEDI - SERVIÇOS DIVERSOS	H	1,0000000	30,51	30,51
Composição Auxiliar	95405	SINAPI	CURSO DE CAPACITAÇÃO PARA MESTRE DE OBRAS (ENCARGOS COMPLEMENTARES) - HORISTA	SEDI - SERVIÇOS DIVERSOS	H	1,0000000	0,43	0,43
Insumo	00043463	SINAPI	FERRAMENTAS - FAMILIA ENCARREGADO GERAL - HORISTA (ENCARGOS COMPLEMENTARES - COLETADO CAIXA)	Equipamento	H	1,0000000	0,08	0,08
Insumo	00037372	SINAPI	EXAMES - HORISTA (COLETADO CAIXA)	Outros	H	1,0000000	0,55	0,55
Insumo	00043487	SINAPI	EPI - FAMILIA ENCARREGADO GERAL - HORISTA (ENCARGOS COMPLEMENTARES - COLETADO CAIXA)	Equipamento	H	1,0000000	0,94	0,94
Insumo	00004069	SINAPI	MESTRE DE OBRAS	Mão de Obra	H	1,0000000	28,50	28,50
Insumo	00037373	SINAPI	SEGURO - HORISTA (COLETADO CAIXA)	Taxas	H	1,0000000	0,01	0,01
MO sem LS => 28,93 LS => 0,00 MO com LS => 28,93								
Valor do BDI => 8,39 Valor com BDI => 38,90								

Composição	Código	Banco	Descrição	Tipo	Und	Quant.	Valor Unit	Total
Composição	92411	SINAPI	MONTAGEM E DESMONTAGEM DE FÔRMA DE PILARES RETANGULARES E ESTRUTURAS SIMILARES, PE-DIREITO SIMPLES, EM MADEIRA SERRADA, 2 UTILIZAÇÕES. AF_09/2020	FUES - FUNDAÇÕES E ESTRUTURAS	m²	1,0000000	135,83	135,83
Composição Auxiliar	92269	SINAPI	FABRICAÇÃO DE FÔRMA PARA PILARES E ESTRUTURAS SIMILARES, EM MADEIRA SERRADA, E=25 MM. AF_09/2020	FUES - FUNDAÇÕES E ESTRUTURAS	m²	0,5300000	163,92	86,87
Composição Auxiliar	88239	SINAPI	AJUDANTE DE CARPINTEIRO COM ENCARGOS COMPLEMENTARES	SEDI - SERVIÇOS DIVERSOS	H	0,4890000	12,48	6,10
Composição Auxiliar	88262	SINAPI	CARPINTEIRO DE FORMAS COM ENCARGOS COMPLEMENTARES	SEDI - SERVIÇOS DIVERSOS	H	2,6680000	15,83	42,23
Insumo	00002692	SINAPI	DESMOLDANTE PROTETOR PARA FORMAS DE MADEIRA, DE BASE OLEOSA EMULSIONADA EM AGUA	Material	L	0,0170000	6,69	0,11
Insumo	00040304	SINAPI	PREGO DE AÇO POLIDO COM CABECA DUPLA 17 X 27 (2 1/2 X 11)	Material	KG	0,0270000	19,46	0,52
MO sem LS => 46,87 LS => 0,00 MO com LS => 46,87								
Valor do BDI => 37,38 Valor com BDI => 173,21								

Composição	Código	Banco	Descrição	Tipo	Und	Quant.	Valor Unit	Total
Composição	5932	SINAPI	MOTONIVELADORA POTÊNCIA BÁSICA LÍQUIDA (PRIMEIRA MARCHA) 125 HP, PESO BRUTO 13032 KG, LARGURA DA LÂMINA DE 3,7 M - CHP DIURNO. AF_06/2014	CHOR - CUSTOS HORÁRIOS DE MÁQUINAS E EQUIPAMENTOS	CHP	1,0000000	146,29	146,29
Composição Auxiliar	89229	SINAPI	MOTONIVELADORA POTÊNCIA BÁSICA LÍQUIDA (PRIMEIRA MARCHA) 125 HP, PESO BRUTO 13032 KG, LARGURA DA LÂMINA DE 3,7 M - JURDS. AF_06/2014	CHOR - CUSTOS HORÁRIOS DE MÁQUINAS E EQUIPAMENTOS	H	1,0000000	4,73	4,73

Rua Mendes Fonseca, 222 - Centro
 Lago da Pedra-MA
 CEP: 65.715-000

Este documento encontra-se registrado no Conselho Regional de Engenharia e Agronomia do Estado do Maranhão, vinculado à Certidão nº 866580/2022, em 02/06/2022



Certidão nº 866580/2022
 02/06/2022, 13:22
 Chave de impressão: 71yZ6
 O documento neste ato registrado foi emitido em 01/06/2022 e contém 29 folhas



Composição Auxiliar	89228	SINAPI	MOTONIVELADORA POTÊNCIA BÁSICA LÍQUIDA (PRIMEIRA MARCHA) 125 HP, PESO BRUTO 13032 KG, LARGURA DA LÂMINA DE 3,7 M - DEPRECIÇÃO. AF_06/2014	CHOR - CUSTOS HORÁRIOS DE MÁQUINAS E EQUIPAMENTOS	H	1,0000000	26,30	26,30		
Composição Auxiliar	5779	SINAPI	MOTONIVELADORA POTÊNCIA BÁSICA LÍQUIDA (PRIMEIRA MARCHA) 125 HP, PESO BRUTO 13032 KG, LARGURA DA LÂMINA DE 3,7 M - MANUTENÇÃO. AF_06/2014	CHOR - CUSTOS HORÁRIOS DE MÁQUINAS E EQUIPAMENTOS	H	1,0000000	42,27	42,27		
Composição Auxiliar	53849	SINAPI	MOTONIVELADORA POTÊNCIA BÁSICA LÍQUIDA (PRIMEIRA MARCHA) 125 HP, PESO BRUTO 13032 KG, LARGURA DA LÂMINA DE 3,7 M - MATERIAIS NA OPERAÇÃO. AF_06/2014	CHOR - CUSTOS HORÁRIOS DE MÁQUINAS E EQUIPAMENTOS	H	1,0000000	53,02	53,02		
Composição Auxiliar	88300	SINAPI	OPERADOR DE MOTONIVELADORA COM ENCARGOS COMPLEMENTARES	SEDI - SERVIÇOS DIVERSOS	H	1,0000000	19,97	19,97		
				MO sem LS =>		18,16	LS =>	0,00	MO com LS =>	18,16
				Valor do BDI =>		40,25			Valor com BDI =>	186,54

Composição	Código	Banco	Descrição	Tipo	Und	Quant.	Valor Unit	Total		
	89228	SINAPI	MOTONIVELADORA POTÊNCIA BÁSICA LÍQUIDA (PRIMEIRA MARCHA) 125 HP, PESO BRUTO 13032 KG, LARGURA DA LÂMINA DE 3,7 M - DEPRECIÇÃO. AF_06/2014	CHOR - CUSTOS HORÁRIOS DE MÁQUINAS E EQUIPAMENTOS	H	1,0000000	26,30	26,30		
Insumo	00004090	SINAPI	MOTONIVELADORA POTENCIA BASICA LIQUIDA (PRIMEIRA MARCHA) 125 HP, PESO BRUTO 13843 KG, LARGURA DA LAMINA DE 3,7 M	Equipamento	UN	0,0000400	657.500,00	26,30		
				MO sem LS =>		0,00	LS =>	0,00	MO com LS =>	0,00
				Valor do BDI =>		7,23			Valor com BDI =>	33,53

Composição	Código	Banco	Descrição	Tipo	Und	Quant.	Valor Unit	Total		
	89229	SINAPI	MOTONIVELADORA POTÊNCIA BÁSICA LÍQUIDA (PRIMEIRA MARCHA) 125 HP, PESO BRUTO 13032 KG, LARGURA DA LÂMINA DE 3,7 M - JUROS. AF_06/2014	CHOR - CUSTOS HORÁRIOS DE MÁQUINAS E EQUIPAMENTOS	H	1,0000000	4,73	4,73		
Insumo	00004090	SINAPI	MOTONIVELADORA POTENCIA BASICA LIQUIDA (PRIMEIRA MARCHA) 125 HP, PESO BRUTO 13843 KG, LARGURA DA LAMINA DE 3,7 M	Equipamento	UN	0,0000072	657.500,00	4,73		
				MO sem LS =>		0,00	LS =>	0,00	MO com LS =>	0,00
				Valor do BDI =>		1,30			Valor com BDI =>	6,03

Composição	Código	Banco	Descrição	Tipo	Und	Quant.	Valor Unit	Total		
	5779	SINAPI	MOTONIVELADORA POTÊNCIA BÁSICA LÍQUIDA (PRIMEIRA MARCHA) 125 HP, PESO BRUTO 13032 KG, LARGURA DA LÂMINA DE 3,7 M - MANUTENÇÃO. AF_06/2014	CHOR - CUSTOS HORÁRIOS DE MÁQUINAS E EQUIPAMENTOS	H	1,0000000	42,27	42,27		
Insumo	00004090	SINAPI	MOTONIVELADORA POTENCIA BASICA LIQUIDA (PRIMEIRA MARCHA) 125 HP, PESO BRUTO 13843 KG, LARGURA DA LAMINA DE 3,7 M	Equipamento	UN	0,0000643	657.500,00	42,27		
				MO sem LS =>		0,00	LS =>	0,00	MO com LS =>	0,00
				Valor do BDI =>		11,63			Valor com BDI =>	53,90

Composição	Código	Banco	Descrição	Tipo	Und	Quant.	Valor Unit	Total		
	53849	SINAPI	MOTONIVELADORA POTÊNCIA BÁSICA LÍQUIDA (PRIMEIRA MARCHA) 125 HP, PESO BRUTO 13032 KG, LARGURA DA LÂMINA DE 3,7 M - MATERIAIS NA OPERAÇÃO. AF_06/2014	CHOR - CUSTOS HORÁRIOS DE MÁQUINAS E EQUIPAMENTOS	H	1,0000000	53,02	53,02		
Insumo	00004221	SINAPI	OLEO DIESEL COMBUSTIVEL COMUM	Material	L	13,9900000	3,79	53,02		
				MO sem LS =>		0,00	LS =>	0,00	MO com LS =>	0,00
				Valor do BDI =>		14,59			Valor com BDI =>	67,61

Composição	Código	Banco	Descrição	Tipo	Und	Quant.	Valor Unit	Total
	88281	SINAPI	MOTORISTA DE BASCULANTE COM ENCARGOS COMPLEMENTARES	SEDI - SERVIÇOS DIVERSOS	H	1,0000000	14,98	14,98
Composição Auxiliar	95346	SINAPI	CURSO DE CAPACITAÇÃO PARA MOTORISTA DE BASCULANTE (ENCARGOS COMPLEMENTARES) - HORISTA	SEDI - SERVIÇOS DIVERSOS	H	1,0000000	0,04	0,04
Insumo	00037370	SINAPI	ALIMENTACAO - HORISTA (COLETADO CAIXA)	Outros	H	1,0000000	0,01	0,01
Insumo	00043488	SINAPI	EPI - FAMILIA OPERADOR ESCAVADEIRA - HORISTA (ENCARGOS COMPLEMENTARES - COLETADO CAIXA)	Equipamento	H	1,0000000	0,63	0,63
Insumo	00043464	SINAPI	FERRAMENTAS - FAMILIA OPERADOR ESCAVADEIRA - HORISTA (ENCARGOS COMPLEMENTARES - COLETADO CAIXA)	Equipamento	H	1,0000000	0,01	0,01
Insumo	00037372	SINAPI	EXAMES - HORISTA (COLETADO CAIXA)	Outros	H	1,0000000	0,55	0,55
Insumo	00020020	SINAPI	MOTORISTA DE CAMINHAO-BASCULANTE	Mão de Obra	H	1,0000000	13,13	13,13
Insumo	00037373	SINAPI	SEGURO - HORISTA (COLETADO CAIXA)	Taxas	H	1,0000000	0,01	0,01

Rua Mendes Fonseca, 222 - Centro
 Lago da Pedra-MA
 CEP: 65.715-000

Este documento encontra-se registrado no Conselho Regional de Engenharia e Agronomia do Estado do Maranhão, vinculado à Certidão nº 866580/2022, em 02/06/2022



Certidão nº 866580/2022
 02/06/2022, 13:22
 Chave de Impressão: 71yZ6

O documento neste ato registrado foi emitido em 01/06/2022 e contém 29 folhas



Insumo	00037371	SINAPI	TRANSPORTE - HORISTA (COLETADO CAIXA)	Serviços	H	1,0000000	0,60	0,60
				MO sem LS =>	13,17	LS =>	0,00	MO com LS => 13,17
				Valor do BDI =>	4,12			Valor com BDI => 19,10

Composição	Código	Banco	Descrição	Tipo	Und	Quant.	Valor Unit	Total
	92961	SINAPI	MÁQUINA EXTRUSORA DE CONCRETO PARA GUIAS E SARJETAS, MOTOR A DIESEL, POTÊNCIA 14 CV - CHI DIURNO. AF_12/2015	CHOR - CUSTOS HORÁRIOS DE MÁQUINAS E EQUIPAMENTOS	CHI	1,0000000	3,97	3,97
Composição Auxiliar	92957	SINAPI	MÁQUINA EXTRUSORA DE CONCRETO PARA GUIAS E SARJETAS, MOTOR A DIESEL, POTÊNCIA 14 CV - JUROS. AF_12/2015	CHOR - CUSTOS HORÁRIOS DE MÁQUINAS E EQUIPAMENTOS	H	1,0000000	0,42	0,42
Composição Auxiliar	92956	SINAPI	MÁQUINA EXTRUSORA DE CONCRETO PARA GUIAS E SARJETAS, MOTOR A DIESEL, POTÊNCIA 14 CV - DEPRECIÇÃO. AF_12/2015	CHOR - CUSTOS HORÁRIOS DE MÁQUINAS E EQUIPAMENTOS	H	1,0000000	3,55	3,55
				MO sem LS =>	0,00	LS =>	0,00	MO com LS => 0,00
				Valor do BDI =>	1,09			Valor com BDI => 5,06

Composição	Código	Banco	Descrição	Tipo	Und	Quant.	Valor Unit	Total
	92960	SINAPI	MÁQUINA EXTRUSORA DE CONCRETO PARA GUIAS E SARJETAS, MOTOR A DIESEL, POTÊNCIA 14 CV - CHP DIURNO. AF_12/2015	CHOR - CUSTOS HORÁRIOS DE MÁQUINAS E EQUIPAMENTOS	CHP	1,0000000	13,72	13,72
Composição Auxiliar	92957	SINAPI	MÁQUINA EXTRUSORA DE CONCRETO PARA GUIAS E SARJETAS, MOTOR A DIESEL, POTÊNCIA 14 CV - JUROS. AF_12/2015	CHOR - CUSTOS HORÁRIOS DE MÁQUINAS E EQUIPAMENTOS	H	1,0000000	0,42	0,42
Composição Auxiliar	92956	SINAPI	MÁQUINA EXTRUSORA DE CONCRETO PARA GUIAS E SARJETAS, MOTOR A DIESEL, POTÊNCIA 14 CV - DEPRECIÇÃO. AF_12/2015	CHOR - CUSTOS HORÁRIOS DE MÁQUINAS E EQUIPAMENTOS	H	1,0000000	3,55	3,55
Composição Auxiliar	92958	SINAPI	MÁQUINA EXTRUSORA DE CONCRETO PARA GUIAS E SARJETAS, MOTOR A DIESEL, POTÊNCIA 14 CV - MANUTENÇÃO. AF_12/2015	CHOR - CUSTOS HORÁRIOS DE MÁQUINAS E EQUIPAMENTOS	H	1,0000000	3,88	3,88
Composição Auxiliar	92959	SINAPI	MÁQUINA EXTRUSORA DE CONCRETO PARA GUIAS E SARJETAS, MOTOR A DIESEL, POTÊNCIA 14 CV - MATERIAIS NA OPERAÇÃO. AF_12/2015	CHOR - CUSTOS HORÁRIOS DE MÁQUINAS E EQUIPAMENTOS	H	1,0000000	5,87	5,87
				MO sem LS =>	0,00	LS =>	0,00	MO com LS => 0,00
				Valor do BDI =>	3,77			Valor com BDI => 17,49

Composição	Código	Banco	Descrição	Tipo	Und	Quant.	Valor Unit	Total
	92956	SINAPI	MÁQUINA EXTRUSORA DE CONCRETO PARA GUIAS E SARJETAS, MOTOR A DIESEL, POTÊNCIA 14 CV - DEPRECIÇÃO. AF_12/2015	CHOR - CUSTOS HORÁRIOS DE MÁQUINAS E EQUIPAMENTOS	H	1,0000000	3,55	3,55
Insumo	00013836	SINAPI	MÁQUINA EXTRUSORA DE CONCRETO PARA GUIAS E SARJETAS, COM MOTOR A DIESEL DE 14 CV	Material	UN	0,0000640	55.478,04	3,55
				MO sem LS =>	0,00	LS =>	0,00	MO com LS => 0,00
				Valor do BDI =>	0,97			Valor com BDI => 4,52

Composição	Código	Banco	Descrição	Tipo	Und	Quant.	Valor Unit	Total
	92957	SINAPI	MÁQUINA EXTRUSORA DE CONCRETO PARA GUIAS E SARJETAS, MOTOR A DIESEL, POTÊNCIA 14 CV - JUROS. AF_12/2015	CHOR - CUSTOS HORÁRIOS DE MÁQUINAS E EQUIPAMENTOS	H	1,0000000	0,42	0,42
Insumo	00013836	SINAPI	MÁQUINA EXTRUSORA DE CONCRETO PARA GUIAS E SARJETAS, COM MOTOR A DIESEL DE 14 CV	Material	UN	0,0000076	55.478,04	0,42
				MO sem LS =>	0,00	LS =>	0,00	MO com LS => 0,00
				Valor do BDI =>	0,11			Valor com BDI => 0,53

Composição	Código	Banco	Descrição	Tipo	Und	Quant.	Valor Unit	Total
	92958	SINAPI	MÁQUINA EXTRUSORA DE CONCRETO PARA GUIAS E SARJETAS, MOTOR A DIESEL, POTÊNCIA 14 CV - MANUTENÇÃO. AF_12/2015	CHOR - CUSTOS HORÁRIOS DE MÁQUINAS E EQUIPAMENTOS	H	1,0000000	3,88	3,88
Insumo	00013836	SINAPI	MÁQUINA EXTRUSORA DE CONCRETO PARA GUIAS E SARJETAS, COM MOTOR A DIESEL DE 14 CV	Material	UN	0,0000700	55.478,04	3,88
				MO sem LS =>	0,00	LS =>	0,00	MO com LS => 0,00
				Valor do BDI =>	1,06			Valor com BDI => 4,94

Composição	Código	Banco	Descrição	Tipo	Und	Quant.	Valor Unit	Total
	92959	SINAPI	MÁQUINA EXTRUSORA DE CONCRETO PARA GUIAS E SARJETAS, MOTOR A DIESEL, POTÊNCIA 14 CV - MATERIAIS NA OPERAÇÃO. AF_12/2015	CHOR - CUSTOS HORÁRIOS DE MÁQUINAS E EQUIPAMENTOS	H	1,0000000	5,87	5,87
Insumo	00004221	SINAPI	OLEO DIESEL COMBUSTIVEL COMUM	Material	L	1,5500000	3,79	5,87
				MO sem LS =>	0,00	LS =>	0,00	MO com LS => 0,00

Rua Mendes Fonseca, 222 - Centro
Lago da Pedra-MA
CEP: 65.715-000

Este documento encontra-se registrado no Conselho Regional de Engenharia e Agronomia do Estado do Maranhão, vinculado à Certidão nº 866580/2022, em 02/06/2022, emitida em



Certidão nº 866580/2022
02/06/2022, 13:22
Chave de Impressão: 71yZ6

O documento neste ato registrado foi emitido em 01/06/2022 e contém 29 folhas



Código	Banco	Descrição	Tipo	Und	Quant.	Valor Unit	Total
88377	SINAPI	OPERADOR DE BETONEIRA ESTACIONARIA/MISTURADOR COM ENCARGOS COMPLEMENTARES	SEDI - SERVIÇOS DIVERSOS	H	1,00000000	15,01	15,01
95389	SINAPI	CURSO DE CAPACITAÇÃO PARA OPERADOR DE BETONEIRA ESTACIONARIA/MISTURADOR COM ENCARGOS COMPLEMENTARES	SEDI - SERVIÇOS DIVERSOS	H	1,00000000	0,07	0,07
00037370	SINAPI	ALIMENTAÇÃO - HORISTA (COLETADO CAIXA)	Outros	H	1,00000000	0,01	0,01
00043488	SINAPI	EPH - FAMILIA OPERADOR ESCAVADORA - HORISTA (ENCARGOS COMPLEMENTARES - COLETADO CAIXA)	Equipamento	H	1,00000000	0,63	0,63
00043464	SINAPI	FERRAMENTAS - FAMILIA OPERADOR ESCAVADORA - HORISTA (ENCARGOS COMPLEMENTARES - COLETADO CAIXA)	Equipamento	H	1,00000000	0,01	0,01
00037372	SINAPI	EXAMES - HORISTA (COLETADO CAIXA)	Outros	H	1,00000000	0,55	0,55
00037372	SINAPI	OPERADOR DE BETONEIRA ESTACIONARIA / MISTURADOR	Mão de Obra	H	1,00000000	13,13	13,13
00037373	SINAPI	SEGURO - HORISTA (COLETADO CAIXA)	Taxas	H	1,00000000	0,01	0,01
00037371	SINAPI	TRANSPORTE - HORISTA (COLETADO CAIXA)	MO sem LS =>	LS =>	1,00000000	0,60	0,60
			MO com LS =>		0,00	13,20	13,20
						Valor com BDI =>	19,14
						Valor do BDI =>	4,13

Código	Banco	Descrição	Tipo	Und	Quant.	Valor Unit	Total
88300	SINAPI	OPERADOR DE MOTONVELADORA COM ENCARGOS COMPLEMENTARES	SEDI - SERVIÇOS DIVERSOS	H	1,00000000	19,97	19,97
95363	SINAPI	CURSO DE CAPACITAÇÃO PARA OPERADOR DE MOTONVELADORA (ENCARGOS COMPLEMENTARES) - HORISTA	SEDI - SERVIÇOS DIVERSOS	H	1,00000000	0,10	0,10
00037370	SINAPI	ALIMENTAÇÃO - HORISTA (COLETADO CAIXA)	Outros	H	1,00000000	0,01	0,01
00043488	SINAPI	EPH - FAMILIA OPERADOR ESCAVADORA - HORISTA (ENCARGOS COMPLEMENTARES - COLETADO CAIXA)	Equipamento	H	1,00000000	0,63	0,63
00043464	SINAPI	FERRAMENTAS - FAMILIA OPERADOR ESCAVADORA - HORISTA (ENCARGOS COMPLEMENTARES - COLETADO CAIXA)	Equipamento	H	1,00000000	0,01	0,01
00037372	SINAPI	EXAMES - HORISTA (COLETADO CAIXA)	Outros	H	1,00000000	0,55	0,55
0004239	SINAPI	OPERADOR DE MOTONVELADORA	Mão de Obra	H	1,00000000	18,06	18,06
00037373	SINAPI	SEGURO - HORISTA (COLETADO CAIXA)	Taxas	H	1,00000000	0,01	0,01
00037371	SINAPI	TRANSPORTE - HORISTA (COLETADO CAIXA)	MO sem LS =>	LS =>	1,00000000	0,60	0,60
			MO com LS =>		0,00	18,16	18,16
						Valor com BDI =>	25,46
						Valor do BDI =>	5,49

Código	Banco	Descrição	Tipo	Und	Quant.	Valor Unit	Total
88297	SINAPI	OPERADOR DE MAQUINAS E EQUIPAMENTOS COM ENCARGOS COMPLEMENTARES	SEDI - SERVIÇOS DIVERSOS	H	1,00000000	15,04	15,04
95360	SINAPI	CURSO DE CAPACITAÇÃO PARA OPERADOR DE MAQUINAS E EQUIPAMENTOS (ENCARGOS COMPLEMENTARES) - HORISTA	SEDI - SERVIÇOS DIVERSOS	H	1,00000000	0,10	0,10
00037370	SINAPI	ALIMENTAÇÃO - HORISTA (COLETADO CAIXA)	Outros	H	1,00000000	0,01	0,01
00043488	SINAPI	EPH - FAMILIA OPERADOR ESCAVADORA - HORISTA (ENCARGOS COMPLEMENTARES - COLETADO CAIXA)	Equipamento	H	1,00000000	0,63	0,63
00043464	SINAPI	FERRAMENTAS - FAMILIA OPERADOR ESCAVADORA - HORISTA (ENCARGOS COMPLEMENTARES - COLETADO CAIXA)	Equipamento	H	1,00000000	0,01	0,01
00037372	SINAPI	EXAMES - HORISTA (COLETADO CAIXA)	Outros	H	1,00000000	0,55	0,55
00004230	SINAPI	OPERADOR DE MAQUINAS E TRATORES DIVERSOS (TERRAPLANAGEM)	Mão de Obra	H	1,00000000	13,13	13,13
00037373	SINAPI	SEGURO - HORISTA (COLETADO CAIXA)	Taxas	H	1,00000000	0,01	0,01
00037371	SINAPI	TRANSPORTE - HORISTA (COLETADO CAIXA)	MO sem LS =>	LS =>	1,00000000	0,60	0,60
			MO com LS =>		0,00	13,23	13,23
						Valor com BDI =>	19,12
						Valor do BDI =>	4,13

Código	Banco	Descrição	Tipo	Und	Quant.	Valor Unit	Total
88309	SINAPI	PREDEIRO COM ENCARGOS COMPLEMENTARES	SEDI - SERVIÇOS DIVERSOS	H	1,00000000	16,02	16,02
95371	SINAPI	CURSO DE CAPACITAÇÃO PARA PREDEIRO (ENCARGOS COMPLEMENTARES) - HORISTA	SEDI - SERVIÇOS DIVERSOS	H	1,00000000	0,19	0,19
00037370	SINAPI	ALIMENTAÇÃO - HORISTA (COLETADO CAIXA)	Outros	H	1,00000000	0,01	0,01
00043465	SINAPI	FERRAMENTAS - FAMILIA PREDEIRO - HORISTA (ENCARGOS COMPLEMENTARES - COLETADO CAIXA)	Equipamento	H	1,00000000	0,58	0,58
00043489	SINAPI	EPH - FAMILIA PREDEIRO - HORISTA (ENCARGOS COMPLEMENTARES - COLETADO CAIXA)	Equipamento	H	1,00000000	0,95	0,95
00037372	SINAPI	EXAMES - HORISTA (COLETADO CAIXA)	Outros	H	1,00000000	0,55	0,55

Rua Mendes Fonseca, 222 - Centro
Lago da Pedra-MA
CEP: 65.715-000

Certidão nº 866580/2022
02/06/2022, 13:22
Chave de Impressão: 71yZ6

O documento neste ato registrado foi emitido em 01/06/2022 e contém 29 folhas



Este documento encontra-se registrado no Conselho Regional de Engenharia e Agronomia do Estado do Maranhão, vinculado à Certidão nº 866580/2022, emitida em 02/06/2022

Conselho Regional de Engenharia e Agronomia do Estado do Maranhão

Avenida dos Hilarideses, Quadra 35, Lote 8, Calhau, São Luís/MA
Tel.: + 55 (98) 2106-8300 Fax: + 55 (98) 2106-8300 E-mail: faleconosco@creama.org.br



Conselho Regional de Engenharia e Agronomia do Estado do Maranhão



Insumo	00004750	SINAPI	PEDREIRO	Mão de Obra	H	1,0000000	13,13	13,13
Insumo	00037373	SINAPI	SEGURO - HORISTA (COLETADO CAIXA)	Taxas	H	1,0000000	0,01	0,01
Insumo	00037371	SINAPI	TRANSPORTE - HORISTA (COLETADO CAIXA)	Serviços	H	1,0000000	0,60	0,60
				MO sem LS =>		13,32	LS => 0,00	MO com LS => 13,32
				Valor do BDI =>		4,40		Valor com BDI => 20,42

Composição	Código	Banco	Descrição	Tipo	Und	Quant.	Valor Unit	Total
	91693	SINAPI	SERRA CIRCULAR DE BANCADA COM MOTOR ELÉTRICO POTÊNCIA DE 5HP, COM COIFA PARA DISCO 10" - CHI DIURNO. AF_08/2015	CHOR - CUSTOS HORÁRIOS DE MÁQUINAS E EQUIPAMENTOS	CHI	1,0000000	15,11	15,11
Composição Auxiliar	91688	SINAPI	SERRA CIRCULAR DE BANCADA COM MOTOR ELÉTRICO POTÊNCIA DE 5HP, COM COIFA PARA DISCO 10" - DEPRECIÇÃO. AF_08/2015	CHOR - CUSTOS HORÁRIOS DE MÁQUINAS E EQUIPAMENTOS	H	1,0000000	0,06	0,06
Composição Auxiliar	91689	SINAPI	SERRA CIRCULAR DE BANCADA COM MOTOR ELÉTRICO POTÊNCIA DE 5HP, COM COIFA PARA DISCO 10" - JUROS. AF_08/2015	CHOR - CUSTOS HORÁRIOS DE MÁQUINAS E EQUIPAMENTOS	H	1,0000000	0,01	0,01
Composição Auxiliar	88297	SINAPI	OPERADOR DE MÁQUINAS E EQUIPAMENTOS COM ENCARGOS COMPLEMENTARES	SEDI - SERVIÇOS DIVERSOS	H	1,0000000	15,04	15,04
				MO sem LS =>		13,23	LS => 0,00	MO com LS => 13,23
				Valor do BDI =>		4,15		Valor com BDI => 19,26

Composição	91692	SINAPI	SERRA CIRCULAR DE BANCADA COM MOTOR ELÉTRICO POTÊNCIA DE 5HP, COM COIFA PARA DISCO 10" - CHP DIURNO. AF_08/2015	CHOR - CUSTOS HORÁRIOS DE MÁQUINAS E EQUIPAMENTOS	CHP	1,0000000	17,43	17,43
Composição Auxiliar	91688	SINAPI	SERRA CIRCULAR DE BANCADA COM MOTOR ELÉTRICO POTÊNCIA DE 5HP, COM COIFA PARA DISCO 10" - DEPRECIÇÃO. AF_08/2015	CHOR - CUSTOS HORÁRIOS DE MÁQUINAS E EQUIPAMENTOS	H	1,0000000	0,06	0,06
Composição Auxiliar	91689	SINAPI	SERRA CIRCULAR DE BANCADA COM MOTOR ELÉTRICO POTÊNCIA DE 5HP, COM COIFA PARA DISCO 10" - JUROS. AF_08/2015	CHOR - CUSTOS HORÁRIOS DE MÁQUINAS E EQUIPAMENTOS	H	1,0000000	0,01	0,01
Composição Auxiliar	91691	SINAPI	SERRA CIRCULAR DE BANCADA COM MOTOR ELÉTRICO POTÊNCIA DE 5HP, COM COIFA PARA DISCO 10" - MATERIAIS NA OPERAÇÃO. AF_08/2015	CHOR - CUSTOS HORÁRIOS DE MÁQUINAS E EQUIPAMENTOS	H	1,0000000	2,28	2,28
Composição Auxiliar	91690	SINAPI	SERRA CIRCULAR DE BANCADA COM MOTOR ELÉTRICO POTÊNCIA DE 5HP, COM COIFA PARA DISCO 10" - MANUTENÇÃO. AF_08/2015	CHOR - CUSTOS HORÁRIOS DE MÁQUINAS E EQUIPAMENTOS	H	1,0000000	0,04	0,04
Composição Auxiliar	88297	SINAPI	OPERADOR DE MÁQUINAS E EQUIPAMENTOS COM ENCARGOS COMPLEMENTARES	SEDI - SERVIÇOS DIVERSOS	H	1,0000000	15,04	15,04
				MO sem LS =>		13,23	LS => 0,00	MO com LS => 13,23
				Valor do BDI =>		4,79		Valor com BDI => 22,22

Composição	91688	SINAPI	SERRA CIRCULAR DE BANCADA COM MOTOR ELÉTRICO POTÊNCIA DE 5HP, COM COIFA PARA DISCO 10" - DEPRECIÇÃO. AF_08/2015	CHOR - CUSTOS HORÁRIOS DE MÁQUINAS E EQUIPAMENTOS	H	1,0000000	0,06	0,06
Insumo	00014618	SINAPI	SERRA CIRCULAR DE BANCADA COM MOTOR ELÉTRICO, POTENCIA DE *1600* W, PARA DISCO DE DIAMETRO DE 10" (250 MM)	Material	UN	0,0000720	839,63	0,06
				MO sem LS =>		0,00	LS => 0,00	MO com LS => 0,00
				Valor do BDI =>		0,01		Valor com BDI => 0,07

Composição	91689	SINAPI	SERRA CIRCULAR DE BANCADA COM MOTOR ELÉTRICO POTÊNCIA DE 5HP, COM COIFA PARA DISCO 10" - JUROS. AF_08/2015	CHOR - CUSTOS HORÁRIOS DE MÁQUINAS E EQUIPAMENTOS	H	1,0000000	0,01	0,01
Insumo	00014618	SINAPI	SERRA CIRCULAR DE BANCADA COM MOTOR ELÉTRICO, POTENCIA DE *1600* W, PARA DISCO DE DIAMETRO DE 10" (250 MM)	Material	UN	0,0000144	839,63	0,01
				MO sem LS =>		0,00	LS => 0,00	MO com LS => 0,00
				Valor do BDI =>		0,00		Valor com BDI => 0,01

Composição	91690	SINAPI	SERRA CIRCULAR DE BANCADA COM MOTOR ELÉTRICO POTÊNCIA DE 5HP, COM COIFA PARA DISCO 10" - MANUTENÇÃO. AF_08/2015	CHOR - CUSTOS HORÁRIOS DE MÁQUINAS E EQUIPAMENTOS	H	1,0000000	0,04	0,04
Insumo	00014618	SINAPI	SERRA CIRCULAR DE BANCADA COM MOTOR ELÉTRICO, POTENCIA DE *1600* W, PARA DISCO DE DIAMETRO DE 10" (250 MM)	Material	UN	0,0000500	839,63	0,04
				MO sem LS =>		0,00	LS => 0,00	MO com LS => 0,00
				Valor do BDI =>		0,01		Valor com BDI => 0,05

Rua Mendes Fonseca, 222 - Centro
Lago da Pedra-MA
CEP: 65.715-000

Este documento encontra-se registrado no Conselho Regional de Engenharia e Agronomia do Estado do Maranhão, vinculado à Certidão nº 866580/2022, em 02/06/2022



Certidão nº 866580/2022
02/06/2022, 13:22
Chave de Impressão: 71yz6

O documento neste ato registrado foi emitido em 01/06/2022 e contém 29 folhas



Composição	Código	Banco	Descrição	Tipo	Und	Quant.	Valor Unit	Total	
	91691	SINAPI	SERRA CIRCULAR DE BANCADA COM MOTOR ELÉTRICO POTÊNCIA DE 5HP, COM COIFA PARA DISCO 10" - MATERIAIS NA OPERAÇÃO. AF_08/2015	CHOR - CUSTOS HORÁRIOS DE MÁQUINAS E EQUIPAMENTOS	H	1,0000000	2,28	2,28	
Insumo	00002705	SINAPI	ENERGIA ELÉTRICA ATE 2000 KWH INDUSTRIAL, SEM DEMANDA	Material	KW/H	3,1700000	0,72	2,28	
				MO sem LS =>	0,00	LS =>	0,00	MO com LS =>	0,00
				Valor do BDI =>	0,62			Valor com BDI =>	2,90



Composição	Código	Banco	Descrição	Tipo	Und	Quant.	Valor Unit	Total	
	88316	SINAPI	SERVEnte COM ENCARGOS COMPLEMENTARES	SEDI - SERVIÇOS DIVERSOS	H	1,0000000	11,97	11,97	
Composição Auxiliar	95378	SINAPI	CURSO DE CAPACITAÇÃO PARA SERVENTE (ENCARGOS COMPLEMENTARES) - HORISTA	SEDI - SERVIÇOS DIVERSOS	H	1,0000000	0,13	0,13	
Insumo	00037370	SINAPI	ALIMENTAÇÃO - HORISTA (COLETADO CAIXA)	Outros	H	1,0000000	0,01	0,01	
Insumo	00043467	SINAPI	FERRAMENTAS - FAMÍLIA SERVENTE - HORISTA (ENCARGOS COMPLEMENTARES - COLETADO CAIXA)	Equipamento	H	1,0000000	0,41	0,41	
Insumo	00043491	SINAPI	EPI - FAMÍLIA SERVENTE - HORISTA (ENCARGOS COMPLEMENTARES - COLETADO CAIXA)	Equipamento	H	1,0000000	1,01	1,01	
Insumo	00037372	SINAPI	EXAMES - HORISTA (COLETADO CAIXA)	Outros	H	1,0000000	0,55	0,55	
Insumo	00037373	SINAPI	SEGURO - HORISTA (COLETADO CAIXA)	Taxas	H	1,0000000	0,01	0,01	
Insumo	00006111	SINAPI	SERVEnte DE OBRAS	Mão de Obra	H	1,0000000	9,25	9,25	
Insumo	00037371	SINAPI	TRANSPORTE - HORISTA (COLETADO CAIXA)	Serviços	H	1,0000000	0,60	0,60	
				MO sem LS =>	9,38	LS =>	0,00	MO com LS =>	9,38
				Valor do BDI =>	3,29			Valor com BDI =>	15,26

Composição	Código	Banco	Descrição	Tipo	Und	Quant.	Valor Unit	Total	
	90587	SINAPI	VIBRADOR DE IMERSÃO, DIÂMETRO DE PONTEIRA 45MM, MOTOR ELÉTRICO TRIFÁSICO POTÊNCIA DE 2 CV - CHI DIURNO. AF_06/2015	CHOR - CUSTOS HORÁRIOS DE MÁQUINAS E EQUIPAMENTOS	CHI	1,0000000	0,40	0,40	
Composição Auxiliar	90583	SINAPI	VIBRADOR DE IMERSÃO, DIÂMETRO DE PONTEIRA 45MM, MOTOR ELÉTRICO TRIFÁSICO POTÊNCIA DE 2 CV - JUROS. AF_06/2015	CHOR - CUSTOS HORÁRIOS DE MÁQUINAS E EQUIPAMENTOS	H	1,0000000	0,04	0,04	
Composição Auxiliar	90582	SINAPI	VIBRADOR DE IMERSÃO, DIÂMETRO DE PONTEIRA 45MM, MOTOR ELÉTRICO TRIFÁSICO POTÊNCIA DE 2 CV - DEPRECIÇÃO. AF_06/2015	CHOR - CUSTOS HORÁRIOS DE MÁQUINAS E EQUIPAMENTOS	H	1,0000000	0,36	0,36	
				MO sem LS =>	0,00	LS =>	0,00	MO com LS =>	0,00
				Valor do BDI =>	0,11			Valor com BDI =>	0,51

Composição	Código	Banco	Descrição	Tipo	Und	Quant.	Valor Unit	Total	
	90586	SINAPI	VIBRADOR DE IMERSÃO, DIÂMETRO DE PONTEIRA 45MM, MOTOR ELÉTRICO TRIFÁSICO POTÊNCIA DE 2 CV - CHP DIURNO. AF_06/2015	CHOR - CUSTOS HORÁRIOS DE MÁQUINAS E EQUIPAMENTOS	CHP	1,0000000	1,58	1,58	
Composição Auxiliar	90583	SINAPI	VIBRADOR DE IMERSÃO, DIÂMETRO DE PONTEIRA 45MM, MOTOR ELÉTRICO TRIFÁSICO POTÊNCIA DE 2 CV - JUROS. AF_06/2015	CHOR - CUSTOS HORÁRIOS DE MÁQUINAS E EQUIPAMENTOS	H	1,0000000	0,04	0,04	
Composição Auxiliar	90584	SINAPI	VIBRADOR DE IMERSÃO, DIÂMETRO DE PONTEIRA 45MM, MOTOR ELÉTRICO TRIFÁSICO POTÊNCIA DE 2 CV - MANUTENÇÃO. AF_06/2015	CHOR - CUSTOS HORÁRIOS DE MÁQUINAS E EQUIPAMENTOS	H	1,0000000	0,28	0,28	
Composição Auxiliar	90582	SINAPI	VIBRADOR DE IMERSÃO, DIÂMETRO DE PONTEIRA 45MM, MOTOR ELÉTRICO TRIFÁSICO POTÊNCIA DE 2 CV - DEPRECIÇÃO. AF_06/2015	CHOR - CUSTOS HORÁRIOS DE MÁQUINAS E EQUIPAMENTOS	H	1,0000000	0,36	0,36	
Composição Auxiliar	90585	SINAPI	VIBRADOR DE IMERSÃO, DIÂMETRO DE PONTEIRA 45MM, MOTOR ELÉTRICO TRIFÁSICO POTÊNCIA DE 2 CV - MATERIAIS NA OPERAÇÃO. AF_06/2015	CHOR - CUSTOS HORÁRIOS DE MÁQUINAS E EQUIPAMENTOS	H	1,0000000	0,90	0,90	
				MO sem LS =>	0,00	LS =>	0,00	MO com LS =>	0,00
				Valor do BDI =>	0,43			Valor com BDI =>	2,01

Composição	Código	Banco	Descrição	Tipo	Und	Quant.	Valor Unit	Total	
	90582	SINAPI	VIBRADOR DE IMERSÃO, DIÂMETRO DE PONTEIRA 45MM, MOTOR ELÉTRICO TRIFÁSICO POTÊNCIA DE 2 CV - DEPRECIÇÃO. AF_06/2015	CHOR - CUSTOS HORÁRIOS DE MÁQUINAS E EQUIPAMENTOS	H	1,0000000	0,36	0,36	
Insumo	00013896	SINAPI	VIBRADOR DE IMERSÃO, DIÂMETRO DA PONTEIRA DE 45* MM, COM MOTOR ELÉTRICO TRIFÁSICO DE 2 HP (2 CV)	Equipamento	UN	0,0001280	2,816,85	0,36	
				MO sem LS =>	0,00	LS =>	0,00	MO com LS =>	0,00
				Valor do BDI =>	0,09			Valor com BDI =>	0,45

Código	Banco	Descrição	Tipo	Und	Quant.	Valor Unit	Total
--------	-------	-----------	------	-----	--------	------------	-------

Rua Mendes Fonseca, 222 - Centro
Lago da Pedra-MA
CEP: 65.715-000

Este documento encontra-se registrado no Conselho Regional de Engenharia e Agronomia do Estado do Maranhão, vinculado à Certidão nº 866580/2022, em 02/06/2022



Certidão nº 866580/2022
02/06/2022, 13:22
Chave de Impressão: 71yz6

O documento neste ato registrado foi emitido em 01/06/2022 e contém 29 folhas



Composição	Código	Banco	Descrição	Tipo	Und	Quant.	Valor Unit	Total
Insumo	90583	SINAPI	VIBRADOR DE IMERSÃO, DIÂMETRO DE PONTEIRA 45MM, MOTOR ELÉTRICO TRIFÁSICO POTÊNCIA DE 2 CV - JUROS. AF_06/2015	CHOR - CUSTOS HORÁRIOS DE MÁQUINAS E EQUIPAMENTOS	H	1,0000000	0,04	0,04
Insumo	00013896	SINAPI	VIBRADOR DE IMERSÃO, DIÂMETRO DA PONTEIRA DE *45* MM, COM MOTOR ELÉTRICO TRIFÁSICO DE 2 HP (2 CV)	Equipamento	UN	0,0000151	2.816,85	0,04
			MO sem LS =>			0,00	0,00	0,00
			Valor do BDI =>			0,01		0,05
			Valor com BDI =>					0,05
Composição	90584	SINAPI	VIBRADOR DE IMERSÃO, DIÂMETRO DE PONTEIRA 45MM, MOTOR ELÉTRICO TRIFÁSICO POTÊNCIA DE 2 CV - MANUTENÇÃO. AF_06/2015	CHOR - CUSTOS HORÁRIOS DE MÁQUINAS E EQUIPAMENTOS	H	1,0000000	0,28	0,28
Insumo	00013896	SINAPI	VIBRADOR DE IMERSÃO, DIÂMETRO DA PONTEIRA DE *45* MM, COM MOTOR ELÉTRICO TRIFÁSICO DE 2 HP (2 CV)	Equipamento	UN	0,0001000	2.816,85	0,28
			MO sem LS =>			0,00	0,00	0,00
			Valor do BDI =>			0,07		0,35
			Valor com BDI =>					0,35
Composição	90585	SINAPI	VIBRADOR DE IMERSÃO, DIÂMETRO DE PONTEIRA 45MM, MOTOR ELÉTRICO TRIFÁSICO POTÊNCIA DE 2 CV - MATERIAIS NA OPERAÇÃO. AF_06/2015	CHOR - CUSTOS HORÁRIOS DE MÁQUINAS E EQUIPAMENTOS	H	1,0000000	0,90	0,90
Insumo	00002705	SINAPI	ENERGIA ELÉTRICA ATÉ 2000 KWH INDUSTRIAL, SEM DEMANDA	Material	KW/H	1,2500000	0,72	0,90
			MO sem LS =>			0,00	0,00	0,00
			Valor do BDI =>			0,24		1,14
			Valor com BDI =>					1,14
			Total sem BDI					418.195,94
			Total do BDI					114.885,83
			Total Geral					533.081,77

Este documento encontra-se registrado no Conselho Regional de Engenharia e Agronomia do Estado do Maranhão, vinculado à Certidão nº 866580/2022, em 02/06/2022 emitida em



LAGO DA PEDRA – MA, 07 DE ABRIL DE 2022

SECRETARIA DE MUNICIPAL DE ADMINISTRAÇÃO E SERVIÇOS PÚBLICOS DE LAGO DA PEDRA /MA
 MARIA RAIMUNDA LOPES MOTA

Edilson Soares Melo Júnior
 EDILSON SOARES MELO JUNIOR
 ENGENHEIRO CIVIL FISCAL
 CREA 1115135163
 CPF 04005637388

Rua Mendes Fonseca, 222 - Centro
 Lago da Pedra-MA
 CEP: 65.715-000

Certidão nº 866580/2022
 02/06/2022, 13:22
 Chave de impressão: 71yZ6
 O documento neste ato registrado foi emitido em 01/06/2022 e contém 29 folhas





LAUDO CAPACIDADE TECNICA

ATESTO PARA OS DEVIDOS FINS DE PROVA DE APTIDÃO DE DESEMPENHO E ATESTADO DE EXECUÇÃO QUE A EMPRESA **CONSTRUTORA UCHOA EIRELI, INSCRITA NO CNPJ SOB O NUMERO Nº 10.811.637/0001-11**, ESTABELECIDA NA RUA SÃO FRANCISCO, Nº 112, CENTRO, IGARAPÉ GRANDE – MA, CEP 65720-000, RESPONSÁVEL TÉCNICA **THAYLA CRISTINA GOMES DA ROCHA UCHOA GALVÃO CREA MA Nº 1118296079** PRESTOU SERVIÇOS A **PREFEITURA MUNICIPAL DE LAGO DA PEDRA – MA, INSCRITA NO CNPJ SOB Nº 06.021.810/0001-00**, SITUADA À RUA MENDES FONSECA, 222 – CENTRO, NESTE ATO REPRESENTADA POR SUA SECRETARIA DE ADMINISTRAÇÃO E SERVIÇOS PÚBLICOS A SENHORA MARIA RAIMUNDA MOTA BRASILEIRA, INSCRITA NO CPF (MF) SOB Nº 254.057.803-91.

TEMPO DE EXECUÇÃO DE OBRA: 90 dias
CONTRATO: 212/2021 **PROCESSO:** 071/2021 **TOMADA DE PREÇO:** 002/2021
OBJETO: PRESTAÇÃO DE SERVIÇOS DE EXECUÇÃO DE OBRA DE ENGENHARIA PARA LIMPEZA DE CANAIS, CÓRREGOS, MANUTENÇÃO DE DRENAGEM SUPERFICIAL E PROFUNDA E RECUPERAÇÃO DE MEIO FIO E SARJETAS NA SEDE DO MUNICÍPIO DE LAGO DA PEDRA
VALOR DO CONTRATO: R\$ 533.081,77 (QUINHENTOS E TRINTA E TRÊS MIL, OITENTA E UM REAIS E SETENTA E SETE CENTAVOS)

ART OBRA / SERVIÇO: Nº MA20210431417
ENDEREÇO DA OBRA: RUA MENDES FONSECA, 222, CENTRO, LAGO DA PEDRA-MA.
Data de Início: 28/05/2021 **Previsão de término:** 27/08/2021
REGISTRO AINDA QUE A PRESTAÇÃO DO SERVIÇO ACIMA REFERIDO APRESENTOU BOM DESEMPENHO, TENDO A EMPRESA CUMPRIDO FIELMENTE COM SUAS OBRIGAÇÕES, NADA CONSTANDO QUE A DESABONE TECNICA, ATÉ A PRESENTE DATA

Lago da Pedra- MA 07 de abril de 2022

EDILSON SOARES MELO JUNIOR
Assinatura de forma digital por EDILSON SOARES MELO JUNIOR 04005637388
CPF: 04005637388

EDILSON SOARES MELO JÚNIOR
CREA Nº 1115135163
CPF - 04005637388

Rua Mendes Fonseca, 222 – Centro
Lago da Pedra-MA
CEP: 65.715-000

Este documento encontra-se registrado no Conselho Regional de Engenharia e Agronomia do Estado do Maranhão, vinculado à Certidão nº 866580/2022, em 02/06/2022 emitida



Certidão nº 866580/2022
02/06/2022, 13:22
Chave de Impressão: 71yZ6
O documento neste ato registrado foi emitido em 01/06/2022 e contém 29 folhas





Certidão de Acervo Técnico - CAT
Resolução Nº 1025 de 30 de Outubro de 2009
Resolução Nº 218 de 29 de Junho de 1973

CREA-MA

Processo nº 012504/2021
Página 1/6
Fls nº _____
Visto _____
CAT COM REGISTRO DE ATESTADO
821387/2019
Atividade concluída

Conselho Regional de Engenharia e Agronomia do Estado do Maranhão

CERTIFICAMOS, em cumprimento ao disposto na Resolução nº 1.025, de 30 de outubro de 2009, do Confea, que consta dos assentamentos deste Conselho Regional de Engenharia e Agronomia do Estado do Maranhão - Crea-MA, o Acervo Técnico do profissional **THAYLA CRISTINA GOMES DA ROCHA UCHÔA GALVÃO** referente à(s) Anotação(ões) de Responsabilidade Técnica - ART abaixo discriminada(s):

Profissional: **THAYLA CRISTINA GOMES DA ROCHA UCHÔA GALVÃO**
Registro: **1118296079MA** RNP: **1118296079**
Título profissional: ENGENHEIRA CIVIL

Número da ART: **MA20190278026** Tipo de ART: OBRA / SERVIÇO Registrada em: 20/08/2019 Baixada em: 11/10/2019
Forma de registro: INICIAL Participação técnica: INDIVIDUAL
Empresa contratada: **CONSTRUTORA UCHOA LTDA**

Contratante: **Prefeitura Municipal de Poção de Pedras** CPF/CNPJ: **06.202.808/0001-38**
Endereço do contratante: RUA MANOEL MÁXIMO Nº: 49
Complemento: Bairro: CENTRO
Cidade: POÇÃO DE PEDRAS UF: MA CEP: 65740000
Contrato: TP/SMINFRA/004/2019 Celebrado em: 29/07/2019
Valor do contrato: R\$ 78.432,79 Tipo de contratante: Pessoa Jurídica de Direito Público
Ação institucional: Outros
Endereço da obra/serviço: RUA 13 DE MAIO Nº: S/N
Complemento: Bairro: CENTRO
Cidade: POÇÃO DE PEDRAS UF: MA CEP: 65740000
Data de início: 04/08/2019 Conclusão efetiva: 28/10/2019
Finalidade: SEM DEFINIÇÃO
Proprietário: Prefeitura Municipal de Poção de Pedras CPF/CNPJ: 06.202.808/0001-38
Atividade Técnica: **7 - EXECUÇÃO #A0512 - PONTES, VIADUTOS OU ELEVADOS DE CONCRETO 57 - REFORMA 4.00 metro;**

Observações
Reforma de Ponte Mista de 4 M

Informações Complementares

CERTIFICAMOS, finalmente, que se encontra vinculado à presente Certidão de Acervo Técnico – CAT, o atestado contendo 5 folha(s), expedido pelo contratante da obra/serviço, a quem cabe a responsabilidade pela veracidade e exatidão das informações nele constantes.

Certidão de Acervo Técnico nº 821387/2019
17/10/2019, 12:54
b1w50

A Certidão de Acervo Técnico (CAT) à qual o atestado está vinculado constituirá prova da capacidade técnico-profissional da pessoa jurídica somente se o responsável técnico indicado estiver ou venha a ser integrado ao seu quadro técnico por meio de declaração entregue no momento da habilitação ou da entrega das propostas.

Certificamos que se encontra vinculado à presente CAT o atestado apresentado em cumprimento à Lei nº 8.666/93, expedido pela pessoa jurídica contratante, a quem cabe a responsabilidade pela veracidade e exatidão das informações nele constantes. É de responsabilidade deste Conselho a verificação da atividade profissional em conformidade com a Lei nº 5.194/66 e Resoluções do Conselho Federal de Engenharia e Agronomia - CONFEA.

Esta certidão perderá a validade, caso ocorra qualquer alteração posterior dos elementos cadastrais nela contidos.

Fica(m) Excluído(s), no entanto, o(s) serviço(s) cujas atribuições não competem ao(s) profissional(is) em questão.

A autenticidade desta Certidão pode ser verificada em: <https://crea-ma.sitac.com.br/publico/>, com a chave: b1w50

Conselho Regional de Engenharia e Agronomia do Estado do Maranhão

Rua 28 de Julho, nº 214, Centro, São Luis/MA
Tel: + 55 (98) 2106-8300 Fax: + 55 (98) 2106-8300 E-mail: faleconosco@creama.org.br



Impresso em: 29/04/2021, às 14:13.





Anotação de Responsabilidade Técnica - ART
Lei nº 6.496, de 7 de dezembro de 1977

CREA-MA

ART OBRA / SERVIÇO
Nº MA20190282007

Conselho Regional de Engenharia e Agronomia do Estado do Maranhão

SUBSTITUIÇÃO à
MA20190281737

1. Responsável Técnico

JACILUCY DA ANUNCIACAO VIEIRA SILVA
Título profissional: ENGENHEIRA CIVIL

RNP: 1118497074
Registro: 111325MA

2. Dados do Contrato

Contratante: Prefeitura Municipal Porção de Pedras
RUA Manuel máximo
Complemento:
Cidade: POÇÃO DE PEDRAS
Contrato: TP/SMINFRA/004/2019
Valor: R\$ 500,00
Ação Institucional: Outros

CPF/CNPJ: 06.202.808/0001-38
Nº: 49
Bairro: Centro
UF: MA
CEP: 65740000
Celebrado em: 29/07/2019
Tipo de contratante: PESSOA JURÍDICA DE DIREITO PÚBLICO

3. Dados da Obra/Serviço

RUA MANOEL MÁXIMO
Complemento:
Cidade: POÇÃO DE PEDRAS
Data de início: 05/08/2019
Finalidade: Outro
Proprietário: Prefeitura Municipal Porção de Pedras

Nº: 49
Bairro: CENTRO
UF: MA
CEP: 65740000
Previsão de término: 28/10/2019
Coordenadas Geográficas: 0, 0
Código: Não especificado
CPF/CNPJ: 06.202.808/0001-38

4. Atividade Técnica

7 - EXECUÇÃO	Quantidade	Unidade
5 - LAUDO TÉCNICO > ATIVIDADES DE A R T -> #A0512 - PONTES VIADUTOS OU ELEVADOS DE CONCRETO	4,00	m

5. Observações

Após a conclusão das atividades técnicas o profissional deverá proceder a baixa desta ART

ART DE LAUDO TÉCNICO

6. Declarações

- Cláusula Compromissora: Qualquer conflito ou litígio originado do presente contrato, bem como sua interpretação ou execução, será resolvido por arbitragem, de acordo com a Lei nº 9.307, de 23 de setembro de 1996, por meio do Centro de Mediação e Arbitragem - CMA vinculado ao Crea-MA, nos termos do respectivo regulamento de arbitragem que, expressamente, as partes declaram concordar.
- Declaro que estou cumprindo as regras de acessibilidade previstas nas normas técnicas da ABNT, na legislação específica e no decreto n. 5296/2004.

7. Entidade de Classe

SEM INDICAÇÃO DE ENTIDADE DE CLASSE

Jacilucy da Anunciacao Vieira Silva
Engenheira Civil
CREA-MA 111849707-4

8. Assinaturas

Declaro serem verdadeiras as informações acima

JACILUCY DA ANUNCIACAO VIEIRA SILVA - CPF: 009.878.543-44

Local _____ de _____ de _____
data

Prefeitura Municipal Porção de Pedras - CNPJ: 06.202.808/0001-38

9. Informações

* A ART é válida somente quando quitada, mediante apresentação do comprovante do pagamento ou conferência no site do Crea

10. Valor

Esta ART é isenta de taxa Registrada em: 03/09/2019

A autenticidade desta ART pode ser verificada em: <https://crea-ma.abc.com.br/publico/>, com a chave: 4xAGB
Impresso em: 03/09/2019 às 10:52:41 por: sp. 179.59.21.65

www.crea-ma.org.br
Tel: (98) 2106-8300

faleconosco@creams.org.br
Fax: (98) 2106-8300



Scanned by CamScanner

Este documento encontra-se registrado no Conselho Regional de Engenharia e Agronomia do Estado do Maranhão, vinculado à Certidão nº 821387/2019, em 17/10/2019 em



Certidão nº 821387/2019
29/04/2021, 14:13

Chave de Impressão: b1w50
O documento neste ato registrado foi emitido em 17/10/2019 e contém 2 folhas



LAUDO TÉCNICO

Atesto para os devidos fins de capacidade técnica, que a empresa CONSTRUTORA UCHÔA EIRELI, inscrita no CNPJ sob N° 10.811.637/0001-11, Inscrição Estadual n° 123145635, N° de Registro no CREA/MA : 000540302-2, com sede na RUA SÃO FRANCISCO N° 112, CENTRO, IGARAPÉ GRANDE – MA, CEP 65.720-000, Executou o Serviço de Reforma de Ponte Mista 4 M, no Município de POÇÃO DE PEDRAS - MA, CEP 65740-000, Conforme contrato n° TP/SMINFRA/004/2019.

- 1) DADOS DE IDENTIFICAÇÃO:
- Profissional Responsável Técnico: **THAYLA CRISTINA GOMES DA ROCHA UCHÔA GALVÃO**
 - Título do Profissional: **ENGENHEIRA CIVIL**
 - Numero de Nacional do profissional no CREA/MA: **111829607-9**
 - Empresa Executora dos Serviços: **CONSTRUTORA UCHÔA LTDA**
 - CNPJ : **10.811.637/0001-11**
 - Endereço da Empresa Executora dos Serviços: **RUA SÃO FRANCISCO N° 112, CENTRO, IGARAPÉ GRANDE –MA, CEP 65.720-000.**
 - Contratante dos Serviços: **PREFEITURA MUNICIPAL DE POÇÃO DE PEDRAS.**
 - CNPJ da Contratante: **06.202.808/0001-38**
 - N° do contrato: **TP/SMINFRA/004/2019**
 - Valor do Contrato: **R\$ 78.432,79 (SETENTA E OITO MIL E QUATROCENTOS E TRINTA E DOIS REAIS E SETENTA E NOVE CENTAVOS).**
 - Endereço da obra: **POÇÃO DE PEDRAS –MA, CEP 65.740-000**
 - Obra: **Reforma de Ponte Mista 4 M.**
 - Obra Registrada no CREA/MA sob ART N° **MA20190278026**
 - Período de execução da obra: **04/08/2019 à 03/10/2019**

2) Especificações Técnicas:

- Estado de Conservação: **EXCELENTE**

As referidas obras foram avaliadas em ótimo estado de conservação e funcionamento, conforme constado durante toda a construção, ou seja, a empresa teve um bom desempenho, cumprindo tecnicamente os termos do contrato, normas técnicas e demais exigências legais.

POÇÃO DE PEDRAS –MA, 10 de Outubro de 2019

Jocilcy da Thayla Silva
Engenheira Civil
CREA-MA 111829607-9

Este documento encontra-se registrado no Conselho Regional de Engenharia e Agronomia do Estado do Maranhão, vinculado à Certidão n° 821387/2019, em 17/10/2019



Certidão n° 821387/2019
29/04/2021, 14:13

Chave de Impressão: b1w50

O documento neste ato registrado foi emitido em 17/10/2019 e contém 2 folhas



ESTADO DO MARANHÃO
MUNICÍPIO DE POÇÃO DE PEDRAS
CNPJ nº 06.202.808/0001-38
SECRETARIA MUNICIPAL DE INFRAESTRUTURA



ATESTADO DE CAPACIDADE TÉCNICA

Atestamos para os devidos fins de capacidade técnica, que a empresa CONSTRUTORA UCHÔA EIRELI, inscrita no CNPJ sob nº 10.811.637/0001-11, Inscrição Estadual nº 123145035, Nº de Registro no CREA/MA : 000540302-2, com sede na RUA SÃO FRANCISCO Nº 112, CENTRO, IGARAPÉ GRANDE -MA, CEP 05.720-000, Executou os Serviços de Reforma de Ponte Mista 4 M, no Município de POÇÃO DE PEDRAS - MA, CEP 65740-000, Conforme contrato nº TP/SMINFRA/004/2019, conforme características e quantitativos abaixo:

1) DADOS DE IDENTIFICAÇÃO:

- Profissional Responsável Técnico: **THAYLA CRISTINA GOMES DA ROCHA UCHÔA GALVÃO**
- Título do Profissional: **ENGENHEIRA CIVIL**
- Numero de Nacional do profissional no CREA/MA: **111829607-9**
- Empresa Executora dos Serviços: **CONSTRUTORA UCHÔA EIRELI**
- CNPJ : **10.811.637/0001-11**
- Endereço da Empresa Executora dos Serviços: **RUA SÃO FRANCISCO Nº 112, CENTRO, IGARAPÉ GRANDE -MA, CEP 65.720-000.**
- Contratante dos Serviços: **PREFEITURA MUNICIPAL DE POÇÃO DE PEDRAS.**
- CNPJ da Contratante: **06.202.808/0001-38**
- Nº do contrato: **TP/SMINFRA/004/2019**
- Valor do Contrato: **R\$ 78.432,79 (SETENTA E OITO MIL E QUATROCENTOS E TRINTA E DOIS REAIS E SETENTA E NOVE CENTAVOS).**
- Endereço da obra: **Rua 13 de MAIO, CENTRO, POÇÃO DE PEDRAS -MA, CEP 65.740-000**
- Obra: **Reforma de Ponte Mista 4 M.**
- Obra Registrada no CREA/MA sob ART Nº **MA20190278026**
- Período de execução da Obra: **04/08/2019 à 03/10/2019**

2) PRINCIPAIS CARACTERÍSTICAS TÉCNICAS DA OBRA:

A Referida obra em conformidade com a planilha orçamentária em anexo dos serviços e quantitativos executados, consta serviços **REVESTIMENTO E TRATAMENTO DE SUPERFÍCIES DA PONTE, FUNDAÇÕES CONCRETO ARMADO, VIGAS BALDRAMES, PILARES, VIGAS E LAJES E ESPALHAMENTO E COMPACTAÇÃO DE MISTURA DE AREIA ASFALTO USINADA À QUENTE.** Atestamos ainda que a empresa teve um bom desempenho, cumprindo tecnicamente os termos do contrato e demais exigências legais, portanto, não temos fato que não desabone sua idoneidade.

POÇÃO DE PEDRAS /MA, 10 de Outubro de 2019.

Jacilcy da A. Vieira-Silva
Engenheira Civil
CREA-MA 111829607-9

Cicero Rodrigues Monteiro
CPF: 577.041.843-52
Portaria nº 004/2019 - 588

Este documento encontra-se registrado no Conselho Regional de Engenharia e Agronomia do Estado do Maranhão, vinculado à Certidão nº 821387/2019, em 17/10/2019 emitida em



Certidão nº 821387/2019
29/04/2021, 14:13

Chave de Impressão: b1w50

O documento neste ato registrado foi emitido em 17/10/2019 e contém 3 folhas



ESTADO DO MARANHÃO
 MUNICÍPIO DE POÇÃO DE PEDRAS
 CNPJ nº 06.202.808/0001-38
 SECRETARIA MUNICIPAL DE INFRAESTRUTURA



ITEM	DESCRIÇÃO DOS SERVIÇOS	UNID.	QUANT.
01.00	SERVIÇOS PRELIMINARES		
01.01	PLACA DE OBRA EM CHAPA DE AÇO GALVANIZADO	m²	6,00
01.02	INSTALAÇÃO PROVISÓRIA DE ÁGUA	UN	1,00
01.03	INSTALAÇÕES PROVISÓRIAS DE LUZ, FORÇA, TELEFONE E LÓGICA	UN	1,00
01.04	ABRIGO PROVISÓRIO C/1 PAVIMENTO P/ALOJAMENTO E DEPÓSITO	m²	8,00
01.05	SONDAGEM À PERCUSSÃO P/RECONHECIMENTO DO SUBSOLO	M	96,00
01.06	MOBILIZAÇÃO E DESMOBILIZAÇÃO DE EQUIPAMENTO	H	12,00
01.07	DEMOLIÇÃO DE LAJES, DE FORMA MECANIZADA COM MARTELETE, SEM REAPROVEITAMENTO. AF_12/2017	m³	1,00
02.00	REVESTIMENTO E TRATAMENTO DE SUPERFÍCIES		
02.01	REPARO ESTRUTURAL DE ESTRUTURAS DE CONCRETO COM ARGAMASSA POLIMÉRICA DE ALTO DESEMPENHO, E=2 CM	m²	20,00
02.02	FUNDO ANTICORROSIVO A BASE DE ÓXIDO DE FERRO (ZARCAO), DUAS DEMOIS	m²	20,00
02.03	PINTURA ADESIVA P/ CONCRETO, A BASE DE RESINA EPOXI (SIKADUR 32)	kg	3,00
03.00	INFRA-ESTRUTURA: FUNDAÇÕES		
03.01	CONCRETO ARMADO PARA FUNDAÇÕES		
03.01.01	ARMAÇÃO EM AÇO CA-50 - FORNECIMENTO, PREPARO E COLOCAÇÃO	kg	533,41
03.01.02	CONCRETO FCK = 25 MPA - CONFEÇÃO EM BETONEIRA E LANÇAMENTO MANUAL - AREIA E BRITA COMERCIAIS	m³	5,00
03.01.03	GRAUTE FGK=30 MPA; TRAÇO 1:0,02:0,8:1,1 (CIMENTO/ CAL/ AREIA GROSSA/ BRITA 0) - PREPARO MECÂNICO COM BETONEIRA 400 L. AF_02/2015	m³	1,00
03.02	CONCRETO ARMADO PARA FUNDAÇÕES - VIGAS BALDRAMES		
03.02.01	LASTRO DE CONCRETO MAGRO, APLICADO EM PISOS OU RADIERS, ESPESSURA DE 5CM. AF_07_2016	m²	9,59
03.02.02	FABRICAÇÃO, MONTAGEM E DESMONTAGEM DE FÔRMA PARA VIGA BALDRAME, EM MADEIRA SERRADA, E=25 MM, 4 UTILIZAÇÕES. AF_06/2017	m²	19,17
03.02.03	ARMAÇÃO EM AÇO CA-50 - FORNECIMENTO, PREPARO E COLOCAÇÃO	kg	300,43
03.02.04	ARMAÇÃO EM AÇO CA-60 - FORNECIMENTO, PREPARO E COLOCAÇÃO	kg	127,80
03.02.05	CONCRETO FCK = 25 MPA - CONFEÇÃO EM BETONEIRA E LANÇAMENTO MANUAL - AREIA E BRITA COMERCIAIS	m³	4,32
03.02.06	Escoramento metálico para lajes e vigas, c/ escoras tubulares tipo "a" (h=2,08 a 3,20 m), com montagem e desmontagem	m²	20,00
04.00	SUPERESTRUTURA		
04.01	CONCRETO ARMADO - PILARES		
04.01.01	MONTAGEM E DESMONTAGEM DE FÔRMA DE PILARES RETANGULARES E ESTRUTURAS SIMILARES COM ÁREA MÉDIA	m²	15,00

Este documento encontra-se registrado no Conselho Regional de Engenharia e Agronomia do Estado do Maranhão, vinculado à Certidão nº 821387/2019, em 17/10/2019 emitida



Certidão nº 821387/2019
 29/04/2021, 14:13
 Chave de Impressão: b1w50

O documento neste ato registrado foi emitido em 17/10/2019 e contém 3 folhas

Dicero Rodrigues
 CPF: 377.041.843-34
 Portaria nº 004/2017
 Sec. Municipal



ESTADO DO MARANHÃO
MUNICÍPIO DE POÇÃO DE PEDRAS
 CNPJ nº 06.202.808/0001-38
SECRETARIA MUNICIPAL DE INFRAESTRUTURA



3

	DAS SEÇÕES MAIOR QUE 0,25 M², PÉ-DIREITO DUPLO, EM CHAPA DE MADEIRA COMPENSADA RESINADA, 8 UTILIZAÇÕES. AF 12/2015		
04.01.02	ARMAÇÃO EM AÇO CA-50 - FORNECIMENTO, PREPARO E COLOCAÇÃO	kg	1317,50
04.01.03	ARMAÇÃO EM AÇO CA-60 - FORNECIMENTO, PREPARO E COLOCAÇÃO	kg	150,00
04.01.04	CONCRETO FCK = 25 MPA - CONFECÇÃO EM BETONEIRA E LANÇAMENTO MANUAL - AREIA E BRITA COMERCIAIS	m³	9,00
04.02	CONCRETO ARMADO - VIGAS		
04.02.01	FABRICAÇÃO DE FÔRMA PARA VIGAS. COM MADEIRA SERRADA, E = 25 MM. AF_12/2015	m²	19,17
04.02.02	ARMAÇÃO EM AÇO CA-50 - FORNECIMENTO, PREPARO E COLOCAÇÃO	kg	544,77
04.02.03	ARMAÇÃO EM AÇO CA-60 - FORNECIMENTO, PREPARO E COLOCAÇÃO	kg	62,80
04.02.04	CONCRETO FCK = 25 MPA - CONFECÇÃO EM BETONEIRA E LANÇAMENTO MANUAL - AREIA E BRITA COMERCIAIS	m³	4,32
04.03	CONCRETO ARMADO - LAJES		
04.03.01	MONTAGEM E DESMONTAGEM DE FÔRMA DE LAJE MACIÇA COM ÁREA MÉDIA MAIOR QUE 20 M², PÉ-DIREITO SIMPLES, EM MADEIRA SERRADA, 4 UTILIZAÇÕES. AF 12/2015	m²	31,50
04.03.02	ARMAÇÃO EM AÇO CA-50 - FORNECIMENTO, PREPARO E COLOCAÇÃO	kg	896,31
04.03.03	ARMAÇÃO EM AÇO CA-60 - FORNECIMENTO, PREPARO E COLOCAÇÃO	kg	284,00
04.03.04	CONCRETO FCK = 25 MPA - CONFECÇÃO EM BETONEIRA E LANÇAMENTO MANUAL - AREIA E BRITA COMERCIAIS	m³	4,00
04.03.05	ESPALHAMENTO E COMPACTAÇÃO DE MISTURA DE AREIA ASFALTO USINADA À QUENTE.	M²	100

Este documento encontra-se registrado no Conselho Regional de Engenharia e Agronomia do Estado do Maranhão, vinculado à Certidão nº 821387/2019, em 17/10/2019 em



POÇÃO DE PEDRAS / MA . 10 de Agosto de 2019.

Cicero Rodrigues Monteiro
 CPF: 377.041.843 - 34
 Portaria nº 004/2017 - GPM
 Sec. Municipal de Infraestrutura

Certidão nº 821387/2019
 29/04/2021, 14:13
 Chave de Impressão: b1w50

O documento neste ato registrado foi emitido em 17/10/2019 e contém 3 folhas





Certidão de Acervo Técnico - CAT
Resolução Nº 1025 de 30 de Outubro de 2009
Resolução Nº 218 de 29 de Junho de 1973

CREA-MA

Processo nº 0125042021
Página 1/5
Fls nº _____
Visto _____

CAT COM REGISTRO DE ATESTADO

839156/2021

Atividade concluída

Conselho Regional de Engenharia e Agronomia do Estado do Maranhão

CERTIFICAMOS, em cumprimento ao disposto na Resolução nº 1.025, de 30 de outubro de 2009, do Confea, que consta dos assentamentos deste Conselho Regional de Engenharia e Agronomia do Estado do Maranhão - Crea-MA, o Acervo Técnico do profissional **THAYLA CRISTINA GOMES DA ROCHA UCHÔA GALVÃO** referente à(s) Anotação(ões) de Responsabilidade Técnica - ART abaixo discriminada(s):

Profissional: **THAYLA CRISTINA GOMES DA ROCHA UCHÔA GALVÃO**

Registro: **1118296079MA** RNP: **1118296079**

Título profissional: ENGENHEIRA CIVIL

Número da ART: **MA20200362057** Tipo de ART: OBRA / SERVIÇO Registrada em: 16/09/2020 Baixada em: 26/12/2020
Forma de registro: INICIAL Participação técnica: INDIVIDUAL
Empresa contratada: **CONSTRUTORA UCHOA EIRELI**

Contratante: **PREFEITURA MUNICIPAL DE BERNARDO DO MEARIM** CPF/CNPJ: **01.612.345/0001-69**
Endereço do contratante: AVENIDA MANUEL DE MATIAS Nº: S/N

Complemento: Bairro: CENTRO
Cidade: BERNARDO DO MEARIM UF: MA CEP: 65723000

Contrato: TP/SEMOB/005/2020 Celebrado em: 24/08/2020
Valor do contrato: R\$ 66.282,61 Tipo de contratante: Pessoa Jurídica de Direito Público

Ação institucional: Outros
Endereço da obra/serviço: AVENIDA MANOEL MATIAS Nº: S/N

Complemento: Bairro: CENTRO
Cidade: BERNARDO DO MEARIM UF: MA CEP: 65723000

Coordenadas Geográficas: -4.627046, -44.761149
Data de início: 25/08/2020 Conclusão efetiva: 25/11/2020

Finalidade: SEM DEFINIÇÃO
Proprietário: **PREFEITURA MUNICIPAL DE BERNARDO DO MEARIM** CPF/CNPJ: **01.612.345/0001-69**

Atividade Técnica: **7 - EXECUÇÃO #A0509 - PAVIMENTACAO DE PARALELEPIPEDOS 53 - EXECUCAO 149.89 metro cúbico;**

Observações

Execução de obras de melhorias urbanas - Pavimentação de vias urbanas em bloquetes. NA SEDE DO MUNICÍPIO DE BERNARDO DO MEARIM-MA.

Informações Complementares

CERTIFICAMOS, finalmente, que se encontra vinculado à presente Certidão de Acervo Técnico – CAT, o atestado contendo 4 folha(s), expedido pelo contratante da obra/serviço, a quem cabe a responsabilidade pela veracidade e exatidão das informações nele constantes.

Certidão de Acervo Técnico nº 839156/2021
02/02/2021, 09:40
zbB15

A Certidão de Acervo Técnico (CAT) à qual o atestado está vinculado constituirá prova da capacidade técnico-profissional da pessoa jurídica somente se o responsável técnico indicado estiver ou venha a ser integrado ao seu quadro técnico por meio de declaração entregue no momento da habilitação ou da entrega das propostas.

Certificamos que se encontra vinculado à presente CAT o atestado apresentado em cumprimento à Lei nº 8.666/93, expedido pela pessoa jurídica contratante, a quem cabe a responsabilidade pela veracidade e exatidão das informações nele constantes. É de responsabilidade deste Conselho a verificação da atividade profissional em conformidade com a Lei nº 5.194/66 e Resoluções do Conselho Federal de Engenharia e Agronomia - CONFEA.

Esta certidão perderá a validade, caso ocorra qualquer alteração posterior dos elementos cadastrais nela contidos.

Fica(m) Excluído(s), no entanto, o(s) serviço(s) cujas atribuições não competem ao(s) profissional(is) em questão.

A autenticidade desta Certidão pode ser verificada em: <https://crea-ma.sitac.com.br/publico/>, com a chave: zbB15

Conselho Regional de Engenharia e Agronomia do Estado do Maranhão

Rua 28 de Julho, nº 214, Centro, São Luis/MA

Tel: + 55 (98) 2106-8300 Fax: + 55 (98) 2106-8300 E-mail: faleconosco@creama.org.br

CREA-MA
Conselho Regional de Engenharia e Agronomia do Estado do Maranhão

Impresso em: 29/04/2021, às 14:05.



LAUDO TÉCNICO

Atesto para os devidos fins de capacidade técnica, que a empresa CONSTRUTORA UCHÔA EIRELI, inscrita no CNPJ sob N° 10.811.637/0001-11, Inscrição Estadual n° 123145635, N° de Registro no CREA/MA : 000540302-2, com sede na RUA SÃO FRANCISCO N° 112, CENTRO, IGARAPÉ GRANDE -MA, CEP 65.720-000, Executou os Serviços Execução de obras de melhorias urbanas - Pavimentação de vias urbanas em bloquetes, NA SEDE DO MUNICÍPIO DE BERNARDO DO MEARIM-MA, CEP 65723-000, Conforme contrato n° TP/SEMOB/005/2020, conforme características e quantitativos abaixo:

1) DADOS DE IDENTIFICAÇÃO:

- 2) - Profissional Responsável Técnico: **THAYLA CRISTINA GOMES DA ROCHA UCHÔA GALVÃO**
- Título do Profissional: **ENGENHEIRA CIVIL**
- Numero de Nacional do profissional no CREA/MA: **111829607-9**
- Empresa Executora dos Serviços: **CONSTRUTORA UCHÔA EIRELI**
- CNPJ : **10.811.637/0001-11**
- Endereço da Empresa Executora dos Serviços: **RUA SÃO FRANCISCO N° 112, CENTRO, IGARAPÉ GRANDE -MA, CEP 65.720-000.**
- Contratante dos Serviços: **PREFEITURA MUNICIPAL DE BERNARDO DO MEARIM - MA.**
- CNPJ da Contratante: **01.612.345/0001-69**
- N° do contrato: **TP/SEMOB/005/2020**
- Valor do Contrato **\$ 66.282,61** (SESSENTA E SEIS MIL, DUZENTOS E OITENTA E DOIS REAIS E SESSENTA E UM CENTAVOS).
- Endereço da obra, **CENTRO, BERNARDO DO MEARIM - MA. CEP: 65723-000**
- Obra: **Execução de obras de melhorias urbanas - Pavimentação de vias urbanas em bloquetes. NA SEDE DO MUNICÍPIO DE BERNARDO DO MEARIM-MA.**
- Obra Registrada no CREA/MA sob ART N° **MA20200362057**
- Período de execução da obra: **25/08/2020 à 25/11/2020**

2) PRINCIPAIS CARACTERÍSTICAS TÉCNICAS DA OBRA:

A Referida obra em conformidade com a planilha quantitativa em anexo dos serviços e quantitativos executados, consta serviços Execução de obras de melhorias urbanas - Pavimentação de vias urbanas em bloquetes, NA SEDE DO MUNICÍPIO DE BERNARDO DO MEARIM-MA.. Atesto ainda que a empresa teve um bom desempenho, cumprindo tecnicamente os termos do contrato e demais exigências legais, portanto, não temos fato que não desabone sua idoneidade

Bernardo do Mearim, 28 de DEZEMBRO de 2020

Antonio Hilton Laranjeira Silva

Antonio Hilton Laranjeira Silva
CPF: 556.976.313 - 91
Portaria n° 0201008/2017
Sec. Municipal de Obras,
Urbanismo, Transporte e Trânsito

Cidral
Cidral
Engenheiro Civil
CREA - MA 111829

Este documento encontra-se registrado no Conselho Regional de Engenharia e Agronomia do Estado do Maranhão, vinculado à Certidão nº 839156/2021, em 02/02/2021 emitida em



Certidão nº 839156/2021
29/04/2021, 14:05

Chave de Impressão: zBb15

O documento neste ato registrado foi emitido em 02/02/2021 e contém 1 folhas



ESTADO DO MARANHÃO
MUNICÍPIO DE BERNARDO DO MEARIM - MA
CNPJ nº 01.612.345/0001-69
SECRETARIA MUNICIPAL DE INFRAESTRUTURA



ATESTADO DE CAPACIDADE TÉCNICA

Atestamos para os devidos fins de capacidade técnica, que a empresa CONSTRUTORA UCHÔA EIRELI, inscrita no CNPJ sob N° 10.811.637/0001-11, Inscrição Estadual n° 123145635, N° de Registro no CREA/MA : 000540302-2, com sede na RUA SÃO FRANCISCO N° 112, CENTRO, IGARAPÉ GRANDE -MA, CEP 65.720-000, Executou os Serviços Execução de obras de melhorias urbanas - Pavimentação de vias urbanas em bloquetes. NA SEDE DO MUNICÍPIO DE BERNARDO DO MEARIM-MA, CEP 65723-000, Conforme contrato n° TP/SEMOB/005/2020, conforme características e quantitativos abaixo:

1) DADOS DE IDENTIFICAÇÃO:

2)

- Profissional Responsável Técnico: THAYLA CRISTINA GOMES DA ROCHA UCHÔA GALVÃO
- Título do Profissional: ENGENHEIRA CIVIL
- Numero de Nacional do profissional no CREA/MA: 111829607-9
- Empresa Executora dos Serviços: CONSTRUTORA UCHÔA EIRELI
- CNPJ :10.811.637/0001-11
- Endereço da Empresa Executora dos Serviços: RUA SÃO FRANCISCO N° 112, CENTRO, IGARAPÉ GRANDE -MA, CEP 65.720-000.
- Contratante dos Serviços: PREFEITURA MUNICIPAL DE BERNARDO DO MEARIM - MA.
- CNPJ da Contratante: 01.612.345/0001-69
- N° do contrato: TP/SEMOB/005/2020
- Valor do Contrato \$ 66.282,61 (SESSENTA E SEIS MIL, DUZENTOS E OITENTA E DOIS REAIS E SESSENTA E UM CENTAVOS).
- Endereço da obra, CENTRO, BERNARDO DO MEARIM - MA. CEP: 65723-000
- Obra: Execução de obras de melhorias urbanas - Pavimentação de vias urbanas em bloquetes. NA SEDE DO MUNICÍPIO DE BERNARDO DO MEARIM-MA.
- Obra Registrada no CREA/MA sob ART N° MA20200362057
- Período de execução da obra: 25/08/2020 à 25/11/2020

2) PRINCIPAIS CARACTERÍSTICAS TÉCNICAS DA OBRA:

A Referida obra em conformidade com a planilha quantitativa em anexo dos serviços e quantitativos executados, consta serviços Execução de obras de melhorias urbanas - Pavimentação de vias urbanas em bloquetes. NA SEDE DO MUNICÍPIO DE BERNARDO DO MEARIM-MA.. Atestamos ainda que a empresa teve um bom desempenho, cumprindo tecnicamente os termos do contrato e demais exigências legais, portanto, não temos fato que não desabone sua idoneidade.

Antonio Hilton Laranjeira Silva

Antonio Hilton Laranjeira Silva
CPF: 596.978.313 - 91
Portaria n° 0201008/2017
Sec. Municipal de Obras,
Urbanismo, Transporte e Trânsito

Bernardo do Mearim, 28 de DEZEMBRO de 2020

Este documento encontra-se registrado no Conselho Regional de Engenharia e Agronomia do Estado do Maranhão, vinculado à Certidão n° 839156/2021, em 02/02/2021



Certidão n° 839156/2021
29/04/2021, 14:05

Chave de Impressão: zbb15

O documento neste ato registrado foi emitido em 02/02/2021 e contém 3 folhas





PLANILHA ORÇAMENTÁRIA

Item	Código	Banco	Descrição	Und	Quant.
1	COMP. Próprio	877839	SERVIÇOS PRELIMINARES	M²	4
1.1	COMP. Próprio	605710	PLACA DE OBRA EM CHAPA DE AÇO GALVANIZADO (SINAPI 74209/001 DE 07/2020)	UN	1
1.2	COMP. Próprio	605710	EMIÇÃO DE ART. DE EXECUÇÃO DE OBRAS COM VALOR ACIMA DE R\$ 15.000,00 (UN)	UN	1
2			ADMINISTRAÇÃO LOCAL		
2.1	SINAPI	90777	ENGENHEIRO CIVIL DE OBRA JUNIOR COM ENCARGOS COMPLEMENTARES	H	50
3			DEMOLIÇÕES E RETIRADAS		
3.1	SINAPI	97661	REMOÇÃO DE CABOS ELÉTRICOS, DE FORMA MANUAL, SEM REAPROVEITAMENTO AF_12/2017	M	190,56
3.2	COMP. Próprio	97665	REMOÇÃO DE LUMINÁRIAS, DE FORMA MANUAL, SEM REAPROVEITAMENTO AF_12/2017	UN	14
3.3	COMP. Próprio	726036	DEMOLIÇÃO DE CONCRETO SIMPLES (SINAPI 73616 DE 11/2017)	UN	12,43
3.4	SINAPI	97631	DEMOLIÇÃO DE ARGAMASSAS, DE FORMA MANUAL, SEM REAPROVEITAMENTO AF_12/2017	M²	100
3.5	SINAPI	72687	CARGA MANUAL DE ENTULHO COM CAMINHÃO BASCULANTE 6 M3, RODOVIA PAVIMENTADA, DMT 0,5 A 1,0	M³	21,65
3.6	SINAPI	72900	TRANSPORTE DE ENTULHO COM CAMINHÃO BASCULANTE 6 M3, RODOVIA PAVIMENTADA, DMT 0,5 A 1,0	M³	21,65
4			PAVIMENTAÇÃO		
4.1	SINAPI	94087	PREPARO DE FUNDO DE VALA COM LARGURA MENOR QUE 1,5 M, EM LOCAL COM NÍVEL BAIXO DE INTERFERÊNCIA AF_06/2016	M²	123,69
4.2	SINAPI	94273	ASSENTAMENTO DE CUIA (MEIO-FIO) EM TRECHO RETO, CONFECIONADO EM CONCRETO PRÉ-FABRICADO, DIMENSÕES 100X15X13X30 CM (COMPRIMENTO X BASE INFERIOR X BASE SUPERIOR X ALTURA), PARA VIAS URBANAS (USO VIÁRIO) AF_06/2016	M	123,69
4.3	SINAPI	94287	EXECUÇÃO DE SARRELA DE CONCRETO USINADO, MOLDADA IN LOCO, EM TRECHO RETO, 30 CM BASE X 10 CM ALTURA AF_06/2016	M	123,69
4.4	SINAPI	94996	EM OBRA, ACABAMENTO CONVENCIONAL, ESPESSURA 10 CM, ARMADO AF_07/2016	M²	115,89
4.5	SINAPI	171256	RAMPA PARA PÓDIO EM CIMENTADO ASPERO INCLUSIVE LASTRO	M²	7,8
4.6	SINAPI	83693	CAIÇAO EM MEIO FIO	M²	28,47
5			REVESTIMENTOS		
5.1	SINAPI	87893	CHAPISCO APLICADO EM ALVENARIA (SEM PRESENÇA DE VÁO) E ESTRUTURAS DE CONCRETO DE FACHADA (SEM PRESENÇA DE VÁO), ESPESSURA DE 25 MM AF_06/2014	M²	100
5.2	SINAPI	87792	EMBOÇO OU MASSA ÚNICA EM ARGAMASSA TRACO 1:2, PREPARO MECÂNICO COM BETONEIRA 400 L AFICADA MANUALMENTE EM PANOS CEGOS DE FACHADA (SEM PRESENÇA DE VÁO), ESPESSURA DE 400 L AFICADA MANUALMENTE EM PANOS CEGOS DE FACHADA (SEM PRESENÇA DE VÁO), ESPESSURA DE 25 MM AF_06/2014	M²	100
5.3	SINAPI	87207	REVESTIMENTO CERÂMICO PARA PAREDES INTERNAS COM PLACAS TIPO ESMALTADA EXTRA DE DIMENSÕES 20X20 CM APLICADAS EM AMBIENTES DE ÁREA MAIOR QUE 9 M² A MEIA ALTURA DAS PAREDES AF_06/2014	M²	100
6			INSTALAÇÕES ELÉTRICAS		
6.1	SINAPI	100619	POSTE DECORATIVO PARA JARDIM EM AÇO TUBULAR, H = 2,5 M, SEM LUMINÁRIA - FORNECIMENTO E INSTALAÇÃO AF_11/2018	UN	11
6.2	SINAPI	00042244	LUMINÁRIA DE LED PARA LUMINÁRIO PÚBLICO, DE 33 W ATÉ 50 W, INVOLUCRO EM ALUMÍNIO OU AÇO INOX	UN	0
6.3	SINAPI	83399	RELE FOTOELÉTRICO PI COMANDO DE LUMINÁRIO EXTERNA 220V/100W - FORNECIMENTO E INSTALAÇÃO	UN	0
6.4	SINAPI	97891	CAIXA ENTRADA ELÉTRICA RETANGULAR, EM ALVENARIA COM BLOCOS DE CONCRETO, FUNDO COM INSTALAÇÃO	UN	11
6.5	SINAPI	91849	ELÉTRICO PARA FLEXÍVEL LISO, FEAD, DN 32 MM (1"), PARA CIRCUITOS TERMINAIS, INSTALADO EM LAJE - FORNECIMENTO E INSTALAÇÃO AF_12/2015	M	135,44
6.6	SINAPI	0001050	CABOTE PARA ENTRADA DE LINHA DE ALIMENTAÇÃO PARA ELÉTRICO, EM LIGA DE ALUMÍNIO COM CABOTE ANTI CORROSIVO, COM FIVAS POR ENCAIXE LISO DE 360 GRAUS, DE 1" AF_12/2015	UN	3
6.7	SINAPI	91929	CABO DE COBRE FLEXÍVEL ISOLADO, 4 MM², ANTI-CHAMA 0,6/1,0 KV, PARA CIRCUITOS TERMINAIS - FORNECIMENTO E INSTALAÇÃO AF_12/2015	M	360,24
6.8	SINAPI	98986	HASTE DE ATERRAMENTO 5/8" PARA SPDA - FORNECIMENTO E INSTALAÇÃO AF_12/2017	UN	11
6.9	SINAPI	00000425	GRAMPO METÁLICO TIPO OLHAL PARA HASTE DE ATERRAMENTO DE 5/8", CONDUTOR DE 10" A 50 MM2 LUMINÁRIA TIPO SPOT, DE SOBREPOR, COM 1 LÂMPADA FLUORESCENTE DE 15 W, SEM REATOR - FORNECIMENTO E INSTALAÇÃO AF_02/2020	UN	16
6.10	SINAPI	97693	ASSENTAMENTO DE POSTE DE CONCRETO COM COMPRIMENTO NOMINAL DE 9 M, CARGA NOMINAL DE 150 DAN, ENCASTAMENTO BASE CONCRETADA COM 1 M DE CONCRETO E 0,5 M DE SOLO (NÃO INCLUI FORNECIMENTO E INSTALAÇÃO AF_02/2020)	UN	1
6.11	SINAPI	100589	ASSENTAMENTO DE POSTE DE CONCRETO COM COMPRIMENTO NOMINAL DE 9 M, CARGA NOMINAL DE 150 DAN, ENCASTAMENTO BASE CONCRETADA COM 1 M DE CONCRETO E 0,5 M DE SOLO (NÃO INCLUI FORNECIMENTO E INSTALAÇÃO AF_11/2018)	UN	1
6.12	SINAPI	0005044	POSTE DE CONCRETO CIRCULAR, 200 KG, H = 9 M (NBR 8451)	UN	1
7			INSTALAÇÕES HIDRÁULICAS		
7.1	SINAPI	99250	CAIXA ENTRADA HIDRÁULICA RETANGULAR EM ALVENARIA COM TUBOS CERÂMICOS MACIÇOS, DIMENSÕES INTERNAS: 0,3X0,3X0,3 M PARA REDE DE DRENAGEM AF_05/2018	UN	1
8			FAIXA DE PÉDESTRE E SINALIZAÇÃO		
8.1	SINAPI	99811	LIMPEZA DE CONTRAPISO COM VASSOURA A SECO AF_04/2019	M²	5,44
8.1.2	SINAPI	72947	SINALIZAÇÃO HORIZONTAL COM TINTA RETRORREFLETIVA A BASE DE RESINA ACRILICA COM MICROESFERAS DE VIDRO	M²	36
8.2	SINAPI	96522	INSTALAÇÃO DAS PLACAS DE SINALIZAÇÃO PARA FAIXA DE PÉDESTRE	M²	0,07
8.2.1	SINAPI	96522	ESCALVAÇÃO MANUAL PARA BLOCO DE COROAMENTO OU SAPATÁ, SEM PREVISÃO DE FORMA AF_06/2017	M²	0,07

O documento neste ato registrado foi emitido em 02/02/2021 e contém 3 folhas
Certidão nº 839156/2021
29/04/2021, 14:05
Chave de Impressão: zB515



Este documento encontra-se registrado no Conselho Regional de Engenharia e Agronomia do Estado do Maranhão, vinculado à Certidão nº 839156/2021, em 02/02/2021

'ESTADO DO MARANHÃO
MUNICÍPIO DE BERNARDO DO MEARIM - MA
CNPJ nº 01.612.345/0001-69
SECRETARIA MUNICIPAL DE INFRAESTRUTURA



PREFEITURA MUNICIPAL
DE BERNARDO MEARIM/MA

8.2.2	94875	SINAPI	CONCRETO FCK = 15MPA, TRAÇO 1,3,4,3,5 (CIMENTO/ AREIA MÉDIA/BRITA 1) - PREPARO MANUAL AF_07/2016	m³	0,07
8.2.3	92873	SINAPI	LANÇAMENTO COM USO DE BALDES, ADENSAMENTO E ACABAMENTO DE CONCRETO EM ESTRUTURAS AF_12/2015	m³	0,07
8.2.4	00007696	SINAPI	TUBO ACO GALVANIZADO COM COSTURA, CLASSE MEDIA, DN 2", E = *3,65* MM, PESO *5,10* KG/M (NBR 5580)	M	5,6
8.2.5	00034723	SINAPI	PLACA DE SINALIZACAO EM CHAPA DE ACO NUM 16 COM PINTURA REFLETIVA	m²	0,25
9			LETREIROS		
9.1	COMP-362480	Próprio	LETRA "B" EM CONCRETO ARMADO, ALTURA 150 CM, ESPESSURA 15 CM, ACABAMENTO LISO, PINTADO, FORNECIMENTO E INSTALAÇÃO	UN	1
9.2	COMP-362481	Próprio	LETRA "E" EM CONCRETO ARMADO, ALTURA 150 CM, ESPESSURA 15 CM, ACABAMENTO LISO, PINTADO, FORNECIMENTO E INSTALAÇÃO	UN	2
9.3	COMP-362482	Próprio	LETRA "R" EM CONCRETO ARMADO, ALTURA 150 CM, ESPESSURA 15 CM, ACABAMENTO LISO, PINTADO, FORNECIMENTO E INSTALAÇÃO	UN	3
9.4	COMP-362483	Próprio	LETRA "N" EM CONCRETO ARMADO, ALTURA 150 CM, ESPESSURA 15 CM, ACABAMENTO LISO, PINTADO, FORNECIMENTO E INSTALAÇÃO	UN	1
9.5	COMP-362484	Próprio	LETRA "A" EM CONCRETO ARMADO, ALTURA 150 CM, ESPESSURA 15 CM, ACABAMENTO LISO, PINTADO, FORNECIMENTO E INSTALAÇÃO	UN	2
9.6	COMP-362485	Próprio	LETRA "D" EM CONCRETO ARMADO, ALTURA 150 CM, ESPESSURA 15 CM, ACABAMENTO LISO, PINTADO, FORNECIMENTO E INSTALAÇÃO	UN	2
9.7	COMP-362486	Próprio	LETRA "O" EM CONCRETO ARMADO, ALTURA 150 CM, ESPESSURA 15 CM, ACABAMENTO LISO, PINTADO, FORNECIMENTO E INSTALAÇÃO	UN	2
9.8	COMP-362487	Próprio	LETRA "M" EM CONCRETO ARMADO, ALTURA 150 CM, ESPESSURA 15 CM, ACABAMENTO LISO, PINTADO, FORNECIMENTO E INSTALAÇÃO	UN	2
9.9	COMP-362488	Próprio	LETRA "I" EM CONCRETO ARMADO, ALTURA 150 CM, ESPESSURA 15 CM, ACABAMENTO LISO, PINTADO, FORNECIMENTO E INSTALAÇÃO	UN	1
10			PAISAGISMO		
10.1			PLANTIO E RECUPERAÇÃO DE ARBUSTOS (IXORA VERMELHA)		
10.1.1	CP-98509	Próprio	PLANTIO DE ARBUSTO, IXORA VERMELHA. (SINAPI 05/2020 98509)	UN	100
10.1.2			PLANTIO E RECUPERAÇÃO DE GRAMA		
10.1.1	98519	SINAPI	REvolvIMENTO E LIMPEZA MANUAL DE SOLO AF_05/2018	m²	56,31
10.2.1	98520	SINAPI	APLICAÇÃO DE ADUBO EM SOLO AF_05/2018	m²	56,31
10.2.2	98504	SINAPI	PLANTIO DE GRAMA EM PLACAS AF_05/2018	m²	56,31
10.2.3			RECUPERAÇÃO DE GRAMADO, INCLUSIVE ADUBAÇÃO		
10.2.4	COMP-602601	Próprio	RECUPERAÇÃO DE GRAMADO, INCLUSIVE ADUBAÇÃO	MP	278,84
11			LIMPEZA FINAL		
11.1	99806	SINAPI	LIMPEZA DE REVESTIMENTO CERÂMICO EM PAREDE COM PANO ÚMIDO AF_04/2019	m²	100
11.2	99811	SINAPI	LIMPEZA DE CONTRAPISO COM VASSOURA A SECO AF_04/2019	m²	149,89

Este documento encontra-se registrado no Conselho Regional de Engenharia e Agronomia do Estado do Maranhão, vinculado à Certidão nº 839156/2021, em 02/02/2021 emitida em



Bernardo do Mearim, 28 de DEZEMBRO de 2020

Antonio Hilton Laranjeira Silva
CPF: 556.976.313 - 91
Portaria nº 0201008/2017
Sac. Municipal de Obras,
Mecanismo, Transporte e Trânsito

Engenheiro
Engenheiro Civil
CREA MA 12130

Certidão nº 839156/2021
29/04/2021, 14:05

Chave de Impressão: z8B15

O documento neste ato registrado foi emitido em 02/02/2021 e contém 3 folhas





Certidão de Acervo Técnico - CAT
Resolução Nº 1025 de 30 de Outubro de 2009
Resolução Nº 218 de 29 de Junho de 1973

CREA-MA

CAT COM REGISTRO EM ATESTADO

839157/2021

Atividade concluída

Processo nº 11884202
Fls nº 738

Conselho Regional de Engenharia e Agronomia do Estado do Maranhão

CERTIFICAMOS, em cumprimento ao disposto na Resolução nº 1.025, de 30 de outubro de 2009, do Confea, que consta dos assentamentos deste Conselho Regional de Engenharia e Agronomia do Estado do Maranhão - Crea-MA, o Acervo Técnico do profissional **THAYLA CRISTINA GOMES DA ROCHA UCHÔA GALVÃO** referente à(s) Anotação(ões) de Responsabilidade Técnica - ART abaixo discriminada(s):

Profissional: **THAYLA CRISTINA GOMES DA ROCHA UCHÔA GALVÃO**

Registro: 1118296079MA RNP: 1118296079

Título profissional: ENGENHEIRA CIVIL

Número da ART: MA20200362093 Tipo de ART: OBRA / SERVIÇO Registrada em: 16/09/2020 Baixada em: 26/12/2020
Forma de registro: INICIAL Participação técnica: INDIVIDUAL
Empresa contratada: CONSTRUTORA UCHOA EIRELI

Contratante: **PREFEITURA MUNICIPAL DE BERNARDO DO MEARIM** CPF/CNPJ: 01.612.345/0001-69
Endereço do contratante: AVENIDA MANUEL DE MATIAS Nº: S/N
Complemento: Bairro: CENTRO
Cidade: BERNARDO DO MEARIM UF: MA CEP: 65723000

Contrato: TP/SEMOB/007/2020 Celebrado em: 24/08/2020
Valor do contrato: R\$ 36.335,36 Tipo de contratante: Pessoa Jurídica de Direito Público

Ação institucional: Outros
Endereço da obra/serviço: RUA RUA MANOEL MATIAS Nº: S/N
Complemento: Bairro: CENTRO
Cidade: BERNARDO DO MEARIM UF: MA CEP: 65723000

Coordenadas Geográficas: -4.627046, -44.761149
Data de início: 25/08/2020 Conclusão efetiva: 25/10/2020

Finalidade: Outro
Proprietário: PREFEITURA MUNICIPAL DE BERNARDO DO MEARIM CPF/CNPJ: 01.612.345/0001-69

Atividade Técnica: 7 - EXECUÇÃO #A0509 - PAVIMENTACAO DE PARALELEPIPEDOS 53 - EXECUCAO 148.51 metro quadrado;

Observações

Pavimentação em bloco sextavado da Avenida Manoel Matias no Centro de Bernardo do Mearim-MA

Informações Complementares

CERTIFICAMOS, finalmente, que se encontra vinculado à presente Certidão de Acervo Técnico – CAT, o atestado contendo 3 folha(s), expedido pelo contratante da obra/serviço, a quem cabe a responsabilidade pela veracidade e exatidão das informações nele constantes.

Certidão de Acervo Técnico nº 839157/2021
21/01/2021, 13:59
3daYc

A Certidão de Acervo Técnico (CAT) à qual o atestado está vinculado constituirá prova da capacidade técnico-profissional da pessoa jurídica somente se o responsável técnico indicado estiver ou venha a ser integrado ao seu quadro técnico por meio de declaração entregue no momento da habilitação ou da entrega das propostas.

Certificamos que se encontra vinculado à presente CAT o atestado apresentado em cumprimento à Lei nº 8.666/93, expedido pela pessoa jurídica contratante, a quem cabe a responsabilidade pela veracidade e exatidão das informações nele constantes. É de responsabilidade deste Conselho a verificação da atividade profissional em conformidade com a Lei nº 5.194/66 e Resoluções do Conselho Federal de Engenharia e Agronomia - CONFEA.

Esta certidão perderá a validade, caso ocorra qualquer alteração posterior dos elementos cadastrais nela contidos.

Fica(m) Excluído(s), no entanto, o(s) serviço(s) cujas atribuições não competem ao(s) profissional(is) em questão.

A autenticidade desta Certidão pode ser verificada em: <https://crea-ma.sitac.com.br/publico/>, com a chave: 3daYc

Conselho Regional de Engenharia e Agronomia do Estado do Maranhão

Rua 28 de Julho, nº 214, Centro, São Luis/MA

Tel: + 55 (98) 2106-8300 Fax: + 55 (98) 2106-8300 E-mail: faleconosco@creama.org.br



Impresso em: 29/04/2021, às 14:04.



'ESTADO DO MARANHÃO
MUNICÍPIO DE BERNARDO DO MEARIM - MA
CNPJ nº 01.612.345/0001-69
SECRETARIA MUNICIPAL DE INFRAESTRUTURA

ATESTADO DE CAPACIDADE TÉCNICA

Atestamos para os devidos fins de capacidade técnica, que a empresa CONSTRUTORA UCHÔA EIREU, inscrita no CNPJ sob nº 10.811.637/0001-11, Inscrição Estadual nº 123145635, Nº de Registro no CREA/MA - 000640302-2, com sede na RUA SÃO FRANCISCO Nº 112, CENTRO, IGARAPÉ GRANDE -MA, CEP 65.720-000, Pavimentação em bloco sextavado da Avenida Manoel Matias no Centro de Bernardo do Mearim-MA, CEP 65723-000. Conforme contrato nº TP/SEMOB/007/2020, conforme características e quantitativos abaixo:

- 1) DADOS DE IDENTIFICAÇÃO
- 2)
- Profissional Responsável Técnico: **THAYLA CRISTINA GOMES DÂ ROCHA UCHÔA GALVÃO**
 - Título do Profissional: **ENGENHEIRA CIVIL**
 - Número de Nacional do profissional no CREAMA: **111829607-9**
 - Empresa Executora dos Serviços: **CONSTRUTORA UCHÔA EIREU**
 - CNPJ: **10.811.637/0001-11**
 - Endereço da Empresa Executora dos Serviços: **RUA SÃO FRANCISCO Nº 112, CENTRO, IGARAPÉ GRANDE -MA, CEP 65.720-000.**
 - Contratante dos Serviços: **PREFEITURA MUNICIPAL DE BERNARDO DO MEARIM - MA**
 - CNPJ da Contratante: **01.612.345/0001-69**
 - Nº do contrato: **TP/SEMOB/007/2020**
 - Valor do Contrato R\$ **36.335,36 (TRINTA E SEIS MIL, TREZENTOS E TRINTA E CINCO REAIS E TRINTA E SEIS CENTAVOS).**
 - Endereço da obra: **AV. MANOEL MATIAS CENTRO, BERNARDO DO MEARIM - MA, CEP: 65723-000**
 - Obra: **Pavimentação em bloco sextavado da Avenida Manoel Matias no Centro de Bernardo do Mearim-MA**
 - Obra Registrada no CREAMA sob ART Nº **MA20200362093**
 - Período de execução da obra: **25/09/2020 à 25/10/2020**

2) PRINCIPAIS CARACTERÍSTICAS TÉCNICAS DA OBRA

A Referida obra em conformidade com a planilha quantitativa em anexo dos serviços e quantitativos executados, consta serviços Execução de Pavimentação em bloco sextavado da Avenida Manoel Matias no Centro de Bernardo do Mearim-MA. Atestamos ainda que a empresa teve um bom desempenho, cumprindo tecnicamente os termos do contrato e demais exigências legais, portanto, não temos fato que não desabone sua idoneidade.

Bernardo do Mearim, 24 de NOVEMBRO de 2020

PLANILHA ORÇAMENTARIA

Item	Código	Banco	Descrição	Und	Quant
1			SERVIÇOS PRELIMINARES		
1.1	COMP-877839	Próprio	PLACA DE OBRA EM CHAPA DE AÇO GALVANIZADO(SINAPI 74209/001 DE 01/2020)	M²	4
1.2	COMP-605710	Próprio	EMISSÃO DE A.R.T. DE EXECUÇÃO DE OBRAS COM VALORACIMA DE R\$ 15.000,00 (UN)	UN	1
1.3	93584	SINAPI	EXECUÇÃO DE DEPÓSITO EM CANTEIRO DE OBRA EM CHAPA DE MADEIRA COMPENSADA, NÃO INCLUSO MOBILIÁRIO, AF_04/2016	m²	12
1.4	00042015	SINAPI	FITA PLÁSTICA ZEBRADA PARA DEMARCAÇÃO DE ÁREAS, LARGURA = 7 CM, SEM ADESIVO (COLETADO CADA)	M	1120,8
2			ADMINISTRAÇÃO LOCAL		
2.1	100305	SINAPI	ENGENHEIRO CIVIL JUNIOR COM ENCARGOS COMPLEMENTARES	H	25
3			MOVIMENTO DE TERRA		
3.1	98524	SINAPI	LIMPEZA MANUAL DE VEGETAÇÃO EM TERRENO COM ENXADA AF_05/2018	m²	171,45
3.2	93358	SINAPI	ESCAVAÇÃO MANUAL DE VALA COM PROFUNDIDADE MENOR OU IGUAL A 1,30 M, AF_03/2016	m³	22,86
3.3	96905	SINAPI	REATERRO MANUAL APOIADO COM SOQUETE, AF_10/2017	m³	59,44
3.4	72897	SINAPI	CARGA MANUAL DE ENTULHO EM CAMINHÃO BASCULANTE 6 M3	m³	59,44
3.5	72900	SINAPI	TRANSPORTE DE ENTULHO COM CAMINHÃO BASCULANTE 6 M3, RODOVIA PAVIMENTADA, DMT 0,5 A 1,0 KM	m³	59,44
4			PAVIMENTAÇÃO		
4.1	92394	SINAPI	EXECUÇÃO DE PAVIMENTO EM PISO INTERTRAVADO, COM BLOCO SEXTAVADO DE 25 X 25 CM, ESPESSURA 8 CM, AF_12/2015	m²	148,51
4.2	79500/002	SINAPI	PINTURA ACRÍLICA EM PISO CIMENTADO, TRESDEMAOS	m²	148,51
5			DRENAGEM SUPERFICIAL		
5.1	94273	SINAPI	ASSENTAMENTO DE GUIA (MEIO-FIO) EM TRECHO RETO, CONFECCIONADA EM CONCRETO PRÉ-FABRICADO, DIMENSÕES 100X15X13X30 CM (COMPRIMENTO X BASE INFERIOR X BASE SUPERIOR X ALTURA), PARA VIAS URBANAS (USO VIÁRIO), AF_05/2016	M	69,51
5.2	94287	Próprio	EXECUÇÃO DE SARJETA DE CONCRETO FEITO IN LOCO, MOLDADA IN LOCO EM TRECHO RETO, 30 CM BASE X 10 CM ALTURA (SINAPI 05/2020, 94287 COM ALTERAÇÃO)	M	67,51
5.3	83693	SINAPI	CAIACAO EM MEIO FIO	m²	16,1

Cidral
Cidral
Rua Manoel Matias Centro
Engenheira Civil
CREA 111829607-9

Antonio Hilton Laranjeira Silva
Antonio Hilton Laranjeira Silva
CPF: 556.976.313 - 91
Portaria nº 0201008/2017
Sec. Municipal de Obras,
Urbanismo, Transportes e Trânsito

Este documento encontra-se registrado no Conselho Regional de Engenharia e Agronomia do Estado do Maranhão, vinculado à Certidão nº 839157/2021, em 21/01/2021 emitida em



Certidão nº 839157/2021
29/04/2021, 14:04

Chave de impressão: 3daYc

O documento neste ato registrado foi emitido em 21/01/2021 e contém 2 folhas



Este documento encontra-se registrado no Conselho Regional de Engenharia e Agronomia do Estado do Maranhão, vinculado à Certidão nº 839157/2021, emitida em 21/01/2021



Certidão nº 839157/2021
29/04/2021, 14:04

Chave de Impressão: 3daYc

O documento neste ato registrado foi emitido em 21/01/2021 e contém 2 folhas



LAUDO TÉCNICO

Atesto para os devidos fins de capacidade técnica, que a empresa CONSTRUTORA UCHÔA EIRELI, inscrita no CNPJ sob N° 10.811.637/0001-11, Inscrição Estadual n° 123145635, N° de Registro no CREA/MA : 000540302-2, com sede na RUA SÃO FRANCISCO N° 112, CENTRO, IGARAPÉ GRANDE - MA, CEP 65.720-000 Pavimentação em bloco sextavado da Avenida Manoel Matias no Centro de Bernardo do Mearim-MA, CEP 65723-000, Conforme contrato n° TP/SEMOB/007/2020, conforme características abaixo:

DADOS DE IDENTIFICAÇÃO:

- Profissional Responsável Técnico: THAYLA CRISTINA GOMES DA ROCHA UCHÔA GALVÃO
- Título do Profissional: ENGENHEIRA CIVIL
- Numero de Nacional do profissional no CREA/MA: 111829607-9
- Empresa Executora dos Serviços: CONSTRUTORA UCHÔA EIRELI
- CNPJ :10.811.637/0001-11
- Endereço da Empresa Executora dos Serviços: RUA SÃO FRANCISCO N° 112, CENTRO, IGARAPÉ GRANDE -MA. CEP 65.720-000.
- Contratante dos Serviços: PREFEITURA MUNICIPAL DE BERNARDO DO MEARIM - MA.
- CNPJ da Contratante: 01.612.345/0001-69
- N° do contrato: TP/SEMOB/007/2020
- Valor do Contrato R\$ 36.335,36 (TRINTA E SEIS MIL, TREZENTOS E TRINTA E CINCO REAIS E TRINTA E SEIS CENTAVOS).
- Endereço da obra, AV. MANOEL MATIAS CENTRO. BERNARDO DO MEARIM - MA. CEP: 65723-000
- Obra: Pavimentação em bloco sextavado da Avenida Manoel Matias no Centro de Bernardo do Mearim-MA
- Obra Registrada no CREA/MA sob ART N° MA20200362093
- Período de execução da obra: 25/08/2020 à 25/10/2020

2) PRINCIPAIS CARACTERÍSTICAS TÉCNICAS DA OBRA:

A Referida obra em conformidade com a planilha quantitativa em anexo dos serviços e quantitativos executados, consta serviços Execução de Pavimentação em bloco sextavado da Avenida Manoel Matias no Centro de Bernardo do Mearim-MA. Atesto ainda que a empresa teve um bom desempenho, cumprindo tecnicamente os termos do contrato e demais exigências legais, portanto, não tem o fato que não desabone sua idoneidade.

Bernardo do Mearim, 24 de NOVEMBRO de 2020

Antonio Milton Laranjeira Silva

Antonio Milton Laranjeira Silva
CPF: 556.976.313 - 91
Portaria n° 0201008/2017
Sec. Municipal de Obras,
Urbanismo, Transporte e Trânsito

Cifal
Cris Rafael dos Santos Teles
Engenheiro Civil
CREA MA 111210

Este documento encontra-se registrado no Conselho Regional de Engenharia e Agronomia do Estado do Maranhão, vinculado à Certidão n° 839157/2021, em 21/01/2021



Certidão n° 839157/2021
29/04/2021, 14:04

Chave de Impressão: 3daYc

O documento neste ato registrado foi emitido em 21/01/2021 e contém 1 folhas





ATESTADO DE CAPACIDADE TÉCNICA

A PREFEITURA MUNICIPAL DE LIMA CAMPOS, INCRITA NO CNPJ Nº 06.933.519/0001-09, ATRAVES DA SECRETARIA MUNICIPAL DE INFRAESTRUTURA E URBANISMO, ATESTA PARA OS DEVIDOS FINS QUE A EMPRESA **CONSTRUTORA UCHÔA EIRELI**, INSCRITA NO C.N.P.J SOB O N.º 10.811.637/0001-11, SITUADA NA RUA SÃO FRANCISCO, CENTRO, Nº 112, CEP 65.720-000, NA CIDADE DE IGARAPÉ GRANDE - MA, DORAVANTE DENOMINADA CONTRATADA, NESTE ATO REPRESENTADA POR SUA REPRESENTANTE LEGAL, SRA. **THAYLA CRISTINA GOMES DA ROCHA UCHÔA GALVÃO**, R.G. N.º 0382109120090 SSP/MA, C.P.F. N.º 604.745.393-77, PRETOU OS SERVIÇOS DE CONCLUSÃO DA OBRA DE **CONSTRUÇÃO E URBANIZAÇÃO DE CANTEIRO CENTRAL E CALÇADÃO NAS AVENIDAS 15 DE JANEIRO E JUSCELINO KUBITSCHKE**, NA SEDE DO MUNICÍPIO DE LIMA CAMPOS/MA, DE ACORDO COM CONVENIO Nº. 014/2018 - SECID, CELEBRADO ENTRE O ESTADO DO MARANHÃO, POR INTERMÉDIO DA SECRETARIA DE ESTADO DAS CIDADES E DESENVOLVIMENTO URBANO E O MUNICÍPIO DE LIMA CAMPOS/MA CONFORME CONTRATO Nº 001/TP/007/2020, CELEBRADO COM ESTA A PREFEITURA MUNICIPAL DE LIMA CAMPOS.

ATESTAMOS QUE TAIS SERVIÇOS FORAM EXECUTADOS SATISFATORIAMENTE, NÃO EXISTINDO EM NOSSOS REGISTROS, ATÉ A PRESENTE DATA, FATOS QUE DESABONE SUA CONDUTA E RESPONSABILIDADE COM AS OBRIGAÇÕES ASSUMIDAS.

SEGUE EM ANEXO PLANILHA DE EXECUÇÃO:

ITEM	CÓDIGO	DESCRIÇÃO	FONTE	UND	QUANTID ADE
1					
1.1	74209/001	PLACA DE OBRA EM CHAPA DE AÇO GALVANIZADO	SINAPI	M2	-
1.2	93207	EXECUÇÃO DE ESCRITÓRIO EM CANTEIRO DE OBRA EM CHAPA DE MADEIRA COMPENSADA, NÃO INCLUSO MOBILIÁRIO E EQUIPAMENTOS. AF 02/2016	SINAPI	M2	-
1.3	012091	INSTALACAO E LIGACAO PROVISORIA DE AGUA E ESGOTO SANITÁRIO	SBC	UN	-
1.4	41598	ENTRADA PROVISORIA DE ENERGIA ELETRICA AEREA TRIFASICA 40A EM POSTE MADEIRA	SINAPI	UN	-
1.5	74077/003	LOCACAO CONVENCIONAL DE OBRA, ATRAVÉS DE GABARITO DE TABUAS CORRIDAS PONTALETADAS, COM REAPROVEITAMENTO DE 3 VEZES.	SINAPI	M2	-
1.6	5 S 02 905 01	Remoção manual de revestimento betuminoso - BDI = 34,32	SICRO	m3	-
1.7	72900	TRANSPORTE DE ENTULHO COM CAMINHÃO BASCULANTE (BOTA FORA) 6 M3, RODOVIA PAVIMENTADA, DMT 0,5 A 1,0 KM	SINAPI	M3	-
2					
2.1	73822/002	LIMPEZA MECANIZADA DE TERRENO COM REMOÇAO DE CAMADA VEGETAL, UTILIZANDO MOTONIVELADORA	SINAPI	M2	-
2.2	021809	ATERRO COMPACTADO COM	SBC	M3	-

Gabriella Dias Caminha de Andrade
Tabelião e Registradora
Av. João Carvalho nº 79 - Centro - 65720-000 - Igarapé Grande / MA - ☎ 99 3647-1136
☎ 99 98145-8933 - ☎ 99 98424-6602 - ✉ cartoriadiascaminha@yahoo.com

AUTENTICAÇÃO 003634
Autentico a presente cópia reprográfica, por ser uma reprodução fiel do documento original e com a qual conferi e dou fé Igarapé Grande/MA, 29 de julho de 2022 Poder Judiciário - TJMA. Consulte a validade deste selo em <https://selo.tjma.jus.br>.



CEP: 65.728-000 - Lima Campos - MA
646-1112 - Fax: (99) 646-1101
estrutura@limacampos.ma.gov.br

Karoline Gomes de Moura Pimentel
Escritorinha Autorizada
Secretaria Extrajudicial de Igarapé Grande/MA

EM BRANCO

EM BRANCO

EM BRANCO



2.3	93358	TANDEN/TRATOR MOTONIVELADORA ESCAVAÇÃO MANUAL DE VALAS. AF_03/2016	SINAPI	M3	-
2.4	73361	ALICERCE EM CONCRETO CICLOPICO FCK=10MPA 30% PEDRA DE MAO INCLUSIVE LANCAMENTO	SINAPI	M3	-
2.5	94265	GUIA (MEIO-FIO) CONCRETO, MOLDADA IN LOCO EM TRECHO RETO COM EXTRUSORA, 14 CM BASE X 30 CM ALTURA. AF_06/2016	SINAPI	M	-
2.6	72132	ALVENARIA EM TIJOLO CERAMICO MACICO 5X10X20CM 1/2 VEZ (ESPESSURA 10CM), ASSENTADO COM ARGAMASSA TRACO 1:2:8 (CIMENTO, CAL E AREIA)	SINAPI	M2	-
2.7	94287	EXECUÇÃO DE SARJETA DE CONCRETO USINADO, MOLDADA IN LOCO EM TRECHO RETO, 30 CM BASE X 10 CM ALTURA. AF_06/2016	SINAPI	M	-
2.8	87520	ALVENARIA DE VEDAÇÃO DE BLOCOS CERÂMICOS FURADOS NA HORIZONTAL DE 9X19X19CM (ESPESSURA 9CM) DE PAREDES COM ARGAMASSA DE ASSENTAMENTO COM PREPARO MANUAL. AF_06/2014	SINAPI	M2	-
2.9	87878	CHAPISCO APLICADO EM ALVENARIAS E ESTRUTURAS DE CONCRETO INTERNAS, COM COLHER DE PEDREIRO. ARGAMASSA TRAÇO 1:3 COM PREPARO MANUAL. AF_06/2014	SINAPI	M2	-
2.10	87530	REBOCO / MASSA ÚNICA, PARA RECEBIMENTO DE PINTURA, EM ARGAMASSA TRAÇO 1:3, PREPARO MANUAL, APLICADA MANUALMENTE, ESPESSURA DE 20MM, COM EXECUÇÃO DE TALISCAS. AF_06/2014	SINAPI	M2	-
2.11	00011795	GRANITO PARA BANCADA, POLIDO, TIPO ANDORINHA/ QUARTZ/ CASTELO/ CORUMBA OU OUTROS EQUIVALENTES DA REGIAO, E= *2,5* CM	SINAPI	M2	-
2.12	83693	CAIACAO EM MEIO FIO	SINAPI	M2	-
2.13	84677	VERNIZ SINTETICO BRILHANTE EM CONCRETO OU TIJOLO, DUAS DEMAOIS	SINAPI	M2	427,86
2.14	88487	APLICAÇÃO MANUAL DE PINTURA COM TINTA LÁTEX PVA EM PAREDES, DUAS DEMÃOS. AF_06/2014	SINAPI	M2	233,72
3					
3.1	93358	ESCAVAÇÃO MANUAL DE VALAS. AF_03/2016	SINAPI	M3	-
3.2	73361	ALICERCE EM CONCRETO CICLOPICO FCK=10MPA 30% PEDRA DE MAO INCLUSIVE LANCAMENTO	SINAPI	M3	-
3.3	87520	ALVENARIA DE VEDAÇÃO DE BLOCOS CERÂMICOS FURADOS NA HORIZONTAL DE 9X19X19CM (ESPESSURA 9CM) DE PAREDES COM ARGAMASSA DE ASSENTAMENTO PREPARO MANUAL. AF_06/2014	SINAPI	M2	-
3.4	021359	REATERRO DE VALA COM MATERIAL DE EMPRESTIMO-MEIO MANUAL	SBC	M3	-
3.5	96616	LASTRO DE CONCRETO MAGRO, e = 5 cm, inclusive lançamento e sarrafeamento. AF_08/2017	SINAPI	M3	-
3.6	87878	CHAPISCO APLICADO EM ALVENARIAS E ESTRUTURAS DE CONCRETO INTERNAS, COM COLHER DE PEDREIRO. ARGAMASSA TRAÇO 1:3 COM PREPARO MANUAL. AF_06/2014	SINAPI	M2	-
3.7	87530	REBOCO / MASSA ÚNICA, PARA RECEBIMENTO DE PINTURA, EM ARGAMASSA TRAÇO 1:3, PREPARO MANUAL, APLICADA	SINAPI	M2	-

-----AU TENTICACÃO 003634 -----

Autentico a presente cópia reprográfica por ser uma
reprodução fiel do documento original e com a qual a conferi
e dou fé Igarapé Grande/MA, 29 de julho de 2022 Poder
Judiciário - TJMA. Consulte a validade deste selo em
<https://selo.tjma.jus.br>.



CEP: 65.728-000 - Lima Campos - MA
346-1112 - Lima Campos - MA
346-1101
estrutura@limacampos.ma.gov.br
Escritório Autorizado
Se a Estrutura de Lima Campos/MA

EM BRANCO

EM BRANCO

EM BRANCO



		MANUALMENTE EM FACES INTERNAS DE PAREDES, ESPESSURA DE 20MM, COM EXECUÇÃO DE TALISCAS. AF 06/2014			
3.8	88487	APLICAÇÃO MANUAL DE PINTURA COM TINTA LÁTEX PVA EM PAREDES, DUAS DEMÃOS. AF 06/2014	SINAPI	M2	-
4					
4.1	1008199	TERRA VEGETAL TRATADA PARA PLANTIO	SBC	M3	-
4.2	4813200	Gramagem em placas tipo Batatais	SICRO NOVO	m²	-
4.3	74244/001	ALAMBRADO PARA QUADRA POLIESPORTIVA, ESTRUTURADO POR TUBOS DE AÇO GALVANIZADO, COM COSTURA, DIN 2440, DIAMETRO 2", COM TELA DE ARAME GALVANIZADO, FIO 14 BWG E MALHA QUADRADA 5X5CM	SINAPI	M2	387,00
4.4	74143/001	CERCA COM MOUROES DE CONCRETO, RETO, 15X15CM, ESPACAMENTO DE 3M, CRAVADOS 0,5M, ESCORAS DE 10X10CM NOS CANTOS, COM 12 FIOS DE ARAME DE AÇO OVALADO 15X17	SINAPI	M	296,00
5					
5.1	83667	CAMADA DRENANTE COM AREIA MEDIA	SINAPI	M3	-
5.2	92393	EXECUÇÃO DE PAVIMENTO EM PISO INTERTRAVADO, COM BLOCO SEXTAVADO DE 25 X 25 CM, ESPESSURA 6 CM. AF 12/2015	SINAPI	M2	-
5.3	87622	CONTRAPISO EM ARGAMASSA TRAÇO 1:4 (CIMENTO E AREIA), PREPARO MANUAL, APLICADO EM ÁREAS SECAS SOBRE LAJE, ADERIDO, ESPESSURA 2CM. AF 06/2014	SINAPI	M2	-
5.4	94990	EXECUÇÃO DE PASSEIO (CALÇADA) OU PISO DE CONCRETO COM CONCRETO MOLDADO IN LOCO, FEITO EM OBRA, ACABAMENTO CONVENCIONAL, NÃO ARMADO. AF 07/2016	SINAPI	M3	-
5.5	79460	PINTURA EPOXI, DUAS DEMAS PARA MARCAÇÃO DE ACESSIBILIDADE, NAS CORES AZUL E BRANCO	SINAPI	M2	33,60
6					
6.1	00002680	ELETRODUTO DE PVC RIGIDO ROSCAVEL DE 1 1/2", SEM LUVA	SINAPI	M	-
6.2	059284	CURVA 90 PVC ELETRODUTO 1.1/2"	SBC	UN	140,00
6.3	93013	LUVA PARA ELETRODUTO, PVC, ROSCÁVEL, DN 50 MM (1 1/2") - FORNECIMENTO E INSTALAÇÃO. AF 12/2015	SINAPI	UN	338,00
6.4	83446	CAIXA DE PASSAGEM 30X30X40 COM TAMPAS E DRENO BRITA	SINAPI	UN	-
6.5	022028	RELOCAÇÃO DE POSTE COM 10m SEM REMOCAO	SBC	UN	-
6.6	73783/017	POSTE CONCRETO SEÇÃO CIRCULAR COMPRIMENTO=10M CARGA NOMINAL NO TOPO 600KG INCLUSIVE ESCAVACAO EXCLUSIVE TRANSPORTE - FORNECIMENTO E COLOCAÇÃO	SINAPI	UN	-
6.7	063885	CABO FLEXIVEL 6mm2 750V (PRETO/AMARELO/VERMELHO/AZUL/BRANCO)	SBC	M	4.527,20
6.8	063058	CABO FLEXIVEL 4mm2 CLASE DE ISOLACAO 750V (VERMELHO / PRETO)	SBC	M	2.240,00
6.9	1047137	BRACO DUPLO TUBULAR PARA POSTE ILUMINACAO PUBLICA, CONFORME PROJETO	SBC	UN	47,00
6.10	1009753	BRACO TUBO AÇO ZINCADO 1,6m PARA POSTE	SBC	UN	23,00
6.11	MERCADO	LUMINÁRIA PÚBLICA 120W BR FRIO LED		UN	

Gabriella Dias Caminha de Andrade
Tabelião e Registradora
Av. João Carvalho nº 79 - Centro - 65720-000 - Igarapé Grande / MA - 99 3647-1135
(99) 98148-8833 - 99 98424-6602 - cartoriogabrielladascaminha@yahoo.com

AUTENTICAÇÃO 003634
Autentico a presente cópia reprográfica por ser uma reprodução fiel do documento original e com a qual conferi e dou fé. Igarapé Grande/MA, 29 de julho de 2022 Poder Judiciário - TJMA. Consulte a validade deste selo em <http://selo.tjma.jus.br>.



Av. ...
Lima Campos - MA
(99) 3646-1112 Fax: (99) 3646-1101
raestruturac@limacampos.ma.gov.br

Escritório de Atendimento
Serventia Extrajudicial de Igarapé Grande

EM BRANCO

EM BRANCO

EM BRANCO



ESTADO DO MARANHÃO
PREFEITURA MUNICIPAL DE LIMA CAMPOS
CNPJ Nº 06.933.519/0001-09
SECRETARIA MUNICIPAL DE INFRAESTRUTURA E URBANISMO

Processo nº Obs obra
Fls nº 785
Visto 0

6.12	066680	CHAVES DE SERVIÇO/ILUMINACAO	SBC	UN	117,00
6.13	069372	RELE FOTOELETRICO PARA LUMINARIAS A PROVA DE TEMPO	SBC	UN	12,00
7					70,00
7.1	9537	LIMPEZA FINAL DA OBRA	SINAPI	M2	6.683,15

LIMA CAMPOS (MA), 20 EM DE DEZEMBRO DE 2021.

[Handwritten Signature]
MUNICÍPIO DE LIMA CAMPOS-MA
PREFEITURA MUNICIPAL DE LIMA CAMPOS
SR. JOSÉ RONALDO BARROS SANTANA
SECRETARIO MUNICIPAL DE INFRAESTRUTURA, URBANISMO E TRANSITO.
CONTRATANTE

Gabriella Dias Caminha de Andrade
Tabeliã e Registradora
Av. Jolito Carvalho nº 79 - Centro - 65720-000 - Igarapé Grande / MA - 99 3647-1136
99 98148-8833 - 99 98424-6602 - cartao@diascaminha.com.br

AUTENTICAÇÃO 003634
O presente é uma cópia reprográfica, por ser uma reprodução fiel do documento original e com a qual a conferi em Igarapé Grande/MA, 29 de Julho de 2022. Poder Ilícito - TJMA. Consulte a validade deste selo em <http://selo.tjma.jus.br>.



ANNE KAROLINE GOMES DE MOURA PIMENTEL - Escrevente Autorizada
I. Atos: 12,18 Total: R\$ 5,09 Empl: R\$ 5,14 FERC: R\$ 0,16 FADEP: R\$ 0,20
AUTENT031070JIMH4G00PPYRN17

[Handwritten Signature]
Anne Karoline Gomes de Moura Pimentel
Escrevente Autorizada
Serventia Extrajudicial de Igarapé Grande/MA

Av. JK, s/nº - Centro - CEP: 65.728-000 - Lima Campos - MA
Fone: (99) 3646-1112 - Fax: (99) 3646-1101
E-mail: infraestrutura@limacampos.ma.gov.br

EM BRANCO

EM BRANCO

EM BRANCO



Certidão de Acervo Técnico - CAT
Resolução Nº 1025 de 30 de Outubro de 2009
Resolução Nº 218 de 29 de Junho de 1973

CREA-MA

Processo nº 02804002
Fis nº 786
Processo nº Paulina
Fis nº 2
Visto
CAT COM REGISTRO DE ATESTADO
821665/2019
Atividade concluída

Conselho Regional de Engenharia e Agronomia do Estado do Maranhão

CERTIFICAMOS, em cumprimento ao disposto na Resolução nº 1.025, de 30 de outubro de 2009, do Confea, que consta dos assentamentos deste Conselho Regional de Engenharia e Agronomia do Estado do Maranhão - Crea-MA, o Acervo Técnico do profissional **THAYLA CRISTINA GOMES DA ROCHA UCHÔA GALVÃO** referente à(s) Anotação(ões) de Responsabilidade Técnica - ART abaixo discriminada(s):

Profissional: **THAYLA CRISTINA GOMES DA ROCHA UCHÔA GALVÃO**
Registro: **1118296079MA** RNP: **1118296079**
Título profissional: ENGENHEIRA CIVIL

Número da ART: **MA20190286974** Tipo de ART: OBRA / SERVIÇO Registrada em: 25/09/2019 Baixada em: 18/10/2019
Forma de registro: INICIAL Participação técnica: CO-AUTOR
Empresa contratada: **CONSTRUTORA UCHOA EIRELI**

Contratante: **PREFEITURA MUNICIPAL DE TRIZIDELA DO VALE** CPF/CNPJ: **01.558.070/0001-22**
Endereço do contratante: AVENIDA DEPUTADO CARLOS MELO Nº: 1670
Complemento: Bairro: AEROPORTO
Cidade: TRIZIDELA DO VALE UF: MA CEP: 65727000

Contrato: 20190516/2019 Celebrado em: 11/09/2019
Valor do contrato: R\$ 302.285,90 Tipo de contratante: Pessoa Jurídica de Direito Público

Ação Institucional: Outros
Endereço da obra/serviço: AVENIDA DEPUTADO CARLOS MELO Nº: 1670
Complemento: Bairro: AEROPORTO
Cidade: TRIZIDELA DO VALE UF: MA CEP: 65727000

Data de início: 12/09/2019 Conclusão efetiva: 11/10/2019

Finalidade: SEM DEFINIÇÃO

Proprietário: PREFEITURA MUNICIPAL DE TRIZIDELA DO VALE CPF/CNPJ: 01.558.070/0001-22

Atividade Técnica: **7 - EXECUÇÃO #A0604 - TERRAPLENAGEM 53 - EXECUCAO 17854.50 metro cúbico; 7 - EXECUÇÃO #A0617 - MURO DE ARRIMO 53 - EXECUCAO 150.00 metro cúbico;**

Observações

Serviço de Terraplenagem na área implantação da praça da juventude no Município de TRIZIDELA DO VALE- MA

Informações Complementares

CERTIFICAMOS, finalmente, que se encontra vinculado à presente Certidão de Acervo Técnico – CAT, o atestado contendo 4 folha(s), expedido pelo contratante da obra/serviço, a quem cabe a responsabilidade pela veracidade e exatidão das informações nele constantes.

Certidão de Acervo Técnico nº 821665/2019
24/10/2019, 08:47
3BYcY

A Certidão de Acervo Técnico (CAT) à qual o atestado está vinculado constituirá prova da capacidade técnico-profissional da pessoa jurídica somente se o responsável técnico indicado estiver ou venha a ser integrado ao seu quadro técnico por meio de declaração entregue no momento da habilitação ou da entrega das propostas.

Certificamos que se encontra vinculado à presente CAT o atestado apresentado em cumprimento à Lei nº 8.666/93, expedido pela pessoa jurídica contratante, a quem cabe a responsabilidade pela veracidade e exatidão das informações nele constantes. É de responsabilidade deste Conselho a verificação da atividade profissional em conformidade com a Lei nº 5.194/66 e Resoluções do Conselho Federal de Engenharia e Agronomia - CONFEA.

Esta certidão perderá a validade, caso ocorra qualquer alteração posterior dos elementos cadastrais nela contidos.

Fica(m) Excluído(s), no entanto, o(s) serviço(s) cujas atribuições não competem ao(s) profissional(is) em questão.

A autenticidade desta Certidão pode ser verificada em: <https://crea-ma.sitac.com.br/publico/>, com a chave: 3BYcY



LAUDO TÉCNICO

Atesto para os devidos fins de capacidade técnica, que a empresa CONSTRUTORA UCHÔA EIRELI, inscrita no CNPJ sob N° 10.811.637/0001-11, Inscrição Estadual n° 123145635, N° de Registro no CREA/MA : 000540302-2, com sede na RUA SÃO FRANCISCO N° 112, CENTRO, IGARAPÉ GRANDE -MA, CEP 65.720-000, Executou os Serviços de TERRAPLENAGEM NA ÁREA DE IMPLANTAÇÃO DA PRAÇA DE JUVENTUDE, no Município de TRIZIDELA DO VALE- MA, CEP 65727-000, Conforme contrato n° 20190516/2019, conforme características:

1) DADOS DE IDENTIFICAÇÃO:

- Profissional Responsável Técnico: THAYLA CRISTINA GOMES DA ROCHA UCHÔA GALVÃO
- Título do Profissional: ENGENHEIRA CIVIL
- Numero de Nacional do profissional no CREA/MA: 111829607-9
- Empresa Executora dos Serviços: CONSTRUTORA UCHÔA EIRELI
- CNPJ :10.811.637/0001-11
- Endereço da Empresa Executora dos Serviços: RUA SÃO FRANCISCO N° 112, CENTRO, IGARAPÉ GRANDE -MA, CEP 65.720-000.
- Contratante dos Serviços: PREFEITURA MUNICIPAL DE TRIZIDELA DO VALE.
- CNPJ da Contratante: 01.558.070/0001-22
- N° do contrato: 20190516/2019
- Valor do Contrato: R\$ 302.285,90 (TREZENTOS E DOIS MIL, DUZENTOS E OITENTA E CINCO REAIS E NOVENTA E DOIS CENTAVOS).
- Endereço da obra: TRIZIDELA DO VALE -MA, CEP 65.727-000
- Obra: TERRAPLENAGEM NA ÁREA DE IMPLANTAÇÃO DA PRAÇA DE JUVENTUDE.
- Obra Registrada no CREA/MA Nº MA20190286974 INICIAL sendo CO-AUTOR à MA20190286107
- Período de execução da obra: 12/09/2019 à 11/10/2019

2) Especificações Técnicas:

- Estado de Conservação: EXCELENTE

As referidas obras foram avaliadas em ótimo estado de conservação e funcionamento, conforme constado durante toda a construção, ou seja, a empresa teve um bom desempenho, cumprindo tecnicamente os termos do contrato, normas técnicas e demais exigências legais.

TRIZIDELA DO VALE -MA, 17 de Outubro de 2019

Alonso Henrique Kazam Rocha
Eng° Civil
CREA nº 111786398-7

Este documento encontra-se registrado no Conselho Regional de Engenharia e Agronomia do Estado do Maranhão, vinculado à Certidão nº 821665/2019, em 24/10/2019 emitida



Certidão nº 821665/2019
29/04/2021, 14:13

Chave de Impressão: 3BYcY

O documento neste ato registrado foi emitido em 23/10/2019 e contém 1 folhas





ESTADO DO MARANHÃO
PREFEITURA MUNICIPAL DE TRIZIDELA DO VALE
SECRETARIA MUNICIPAL DE INFRAESTRUTURA
Av. Deputado Carlos Melo, Nº 1670 – Aeroporto
CNPJ Nº 01.558.070/0001-22

ATESTADO DE CAPACIDADE TÉCNICA

Atestamos para os devidos fins de capacidade técnica, que a empresa CONSTRUTORA UCHÔA EIRELI, inscrita no CNPJ sob Nº 10.811.637/0001-11, Inscrição Estadual nº 123145635, Nº de Registro no CREA/MA : 000540302-2, com sede na RUA SÃO FRANCISCO Nº 112, CENTRO, IGARAPÉ GRANDE –MA, CEP 65.720-000, Executou os Serviços de TERRAPLENAGEM NA ÁREA DE IMPLANTAÇÃO DA PRAÇA DE JUVENTUDE , no Município de TRIZIDELA DO VALE- MA, CEP 65727-000, Conforme contrato nº 20190516/2019, conforme características e quantitativos abaixo:

1) DADOS DE IDENTIFICAÇÃO:

- Profissional Responsável Técnico: THAYLA CRISTINA GOMES DA ROCHA UCHÔA GALVÃO
- Título do Profissional: ENGENHEIRA CIVIL
- Numero de Nacional do profissional no CREA/MA: 111829607-9
- Empresa Executora dos Serviços: CONSTRUTORA UCHÔA EIRELI
- CNPJ :10.811.637/0001-11
- Endereço da Empresa Executora dos Serviços: RUA SÃO FRANCISCO Nº 112, CENTRO, IGARAPÉ GRANDE –MA, CEP 65.720-000.
- Contratante dos Serviços: PREFEITURA MUNICIPAL DE TRIZIDELA DO VALE.
- CNPJ da Contratante: 01.558.070/0001-22
- Nº do contrato: 20190516/2019
- Valor do Contrato: R\$ 302.285,90 (TREZENTOS E DOIS MIL, DUZENTOS E OITENTA E CINCO REAIS E NOVENTA E DOIS CENTAVOS).
- Endereço da obra: TRIZIDELA DO VALE –MA, CEP 65.727-000
- Obra: TERRAPLENAGEM NA ÁREA DE IMPLANTAÇÃO DA PRAÇA DE JUVENTUDE.
- Obra Registrada no CREA/MA Nº MA20190286974 INICIAL sendo CO-AUTOR à MA20190286107
- Período de execução da obra: 12/09/2019 à 11/10/2019

2) PRINCIPAIS CARACTERÍSTICAS TÉCNICAS DA OBRA:

A Referida obra em conformidade com a planilha orçamentária em anexo dos serviços e quantitativos executados, consta serviços ESCAVACAO MECANICA PARA ACERTO DE TALUDES, EM MATERIAL DE 1ª CATEGORIA, COM ESCAVADEIRA HIDRAULICA, CARGA E DESCARGA MECANICA DE SOLO UTILIZANDO CAMINHAO BASCULANTE 6,0M3/16T E PA CARREGADEIRA SOBRE PNEUS 128 HP, CAPACIDADE DA CAÇAMBA 1,7 a 2,8 M3, PESO OPERACIONAL 11632 KG, ATERRO DE AREAS SEM AQUISIÇÃO DE MATERIAL, COM ESPALHAMENTO MECÂNICO, SEM COMPACTAÇÃO E SEM TRANSPORTE, REGULARIZACAO DE SUPERFICIES EM TERRA COM MOTONIVELADORA, EXECUÇÃO E COMPACTAÇÃO DE ATERRO COM SOLO PREDOMINANTEMENTE ARGILOSO - EXCLUSIVE ESCAVAÇÃO, CARGA E TRANSPORTE E SOLO. AF_09/2017, TRANSPORTE COM CAMINHÃO BASCULANTE DE 6 M3, EM VIA URBANA PAVIMENTADA, DMT ATÉ 30 KM (UNIDADE: M3XKM). AF_01/2018, ESPALHAMENTO DE MATERIAL EM BOTA FORA, COM UTILIZACAO DE TRATOR DE ESTEIRAS DE 165 HP e um MURO DE ARRIMO DE CONCRETO CICLOPICO COM 30% DE PEDRA DE MAO. Atestamos ainda que a empresa teve um bom desempenho, cumprindo tecnicamente os termos do contrato e demais exigências legais, portanto, não temos fato que não desabone sua idoneidade.

TRIZIDELA DO VALE /MA, 16 de outubro de 2019.

Primito dos Santos Sousa
Secretário Municipal de Infraestrutura
Port. nº 04/2017

Alonso Henrique Kzam Rocha
Engº Civil
CREA nº 11266398-7

Este documento encontra-se registrado no Conselho Regional de Engenharia e Agronomia do Estado do Maranhão, vinculado à Certidão nº 821665/2019, em 24/10/2019 emitida



Certidão nº 821665/2019
29/04/2021, 14:13
Chave de Impressão: 3BYcY

O documento neste ato registrado foi emitido em 23/10/2019 e contém 2 folhas





ESTADO DO MARANHÃO
 PREFEITURA MUNICIPAL DE TRIZIDELA DO VALE
 SECRETARIA MUNICIPAL DE INFRAESTRUTURA
 Av. Deputado Carlos Melo, Nº 1670 – Aeroporto
 CNPJ Nº 01.558.070/0001-22

2

PLANILHA ORÇAMENTÁRIA

ITEM	REFERÊNCIA	CÓDIGO	DESCRIÇÃO	UND.	QUANT.
1.0			SERVIÇOS PRELIMINARES		
1.1	SINAPI	74209/001	PLACA DE OBRA EM CHAPA DE AÇO GALVANIZADO	M²	6,00
1.2	SINAPI	73822/002	LIMPEZA MECANIZADA DE TERRENO COM REMOCAO DE CAMADA VEGETAL, UTILIZANDO MOTONIVELADORA	M²	9.812,00
2.0			MOVIMENTAÇÃO DE TERRA		
2.1	SINAPI	83336	ESCAVACAO MECANICA PARA ACERTO DE TALUDES, EM MATERIAL DE 1A CATEGORIA, COM ESCAVADEIRA HIDRAULICA	M³	13.734,23
2.2	SINAPI	74010/001	CARGA E DESCARGA MECANICA DE SOLO UTILIZANDO CAMINHAO BASCULANTE 6,0M3/16T E PA CARREGADEIRA SOBRE PNEUS 128 HP, CAPACIDADE DA CAÇAMBA 1,7 A 2,8 M3, PESO OPERACIONAL 11632 KG	M³	17.854,50
2.3	ORSE	2531	ATERRO DE AREAS SEM AQUISIÇÃO DE MATERIAL, COM ESPALHAMENTO MECÂNICO, SEM COMPACTAÇÃO E SEM TRANSPORTE	M³	4.480,74
2.4	SINAPI	79472	REGULARIZACAO DE SUPERFICIES EM TERRA COM MOTONIVELADORA	M²	9.812,00
2.5	SINAPI	96385	EXECUÇÃO E COMPACTAÇÃO DE ATERRO COM SOLO PREDOMINANTEMENTE ARGILOSO - EXCLUSIVE ESCAVAÇÃO, CARGA E TRANSPORTE E SOLO. AF_09/2017	M³	4.480,74
2.6	SINAPI	97914	TRANSPORTE COM CAMINHÃO BASCULANTE DE 6 M3, EM VIA URBANA PAVIMENTADA, DMT ATÉ 30 KM (UNIDADE: M3xKM). AF_01/2018	M³xKM	24.059,08
2.7	SINAPI	83344	ESPALHAMENTO DE MATERIAL EM BOTA FORA, COM UTILIZACAO DE TRATOR DE ESTEIRAS DE 165 HP	M³	12.029,54
3.0			MURO DE ARRIMO		
3.1	SINAPI	73843/001	MURO DE ARRIMO DE CONCRETO CICLOPICO COM 30% DE PEDRA DE MAO	M³	150,00

Este documento encontra-se registrado no Conselho Regional de Engenharia e Agronomia do Estado do Maranhão, vinculado à Certidão nº 821665/2019, emitida em 24/10/2019



Certidão nº 821665/2019
 29/04/2021, 14:13
 Chave de Impressão: 3BYcY

O documento neste ato registrado foi emitido em 23/10/2019 e contém 2 folhas

Rivaldo dos Santos Sousa
 Secretário Municipal de Infraestrutura
 Portaria Nº 04/2017

TRIZIDELA DO VALE /MA, 16 de outubro de 2019.





Anotação de Responsabilidade Técnica - ART
Lei nº 6.496, de 7 de dezembro de 1977

CREA-MA

ART OBRA / SERVIÇO
Nº MA20190293015

Conselho Regional de Engenharia e Agronomia do Estado do Maranhão

INICIAL

1. Responsável Técnico
AFONSO HENRIQUE KZAM ROCHA
Título profissional: ENGENHEIRO CIVIL
RNP: 1117563987
Registro: 1117563987MA

2. Dados do Contrato
Contratante: PREFEITURA MUNICIPAL DE TRIZIDELA DO VALE
AVENIDA DEP. CARLOS MELO
Complemento: Bairro: AEROPORTO
Cidade: TRIZIDELA DO VALE UF: MA
CPF/CNPJ: 01.558.070/0001-22
Nº: 1670
CEP: 65727000

Contrato: Não especificado
Valor: R\$ 600,00
Ação Institucional: Outros
Celebrado em:
Tipo de contratante: PESSOA JURÍDICA DE DIREITO PÚBLICO

3. Dados da Obra/Serviço
RUA planalto Nº: s/n
Complemento: Bairro: Jeruzalem
Cidade: TRIZIDELA DO VALE UF: MA
Data de Início: 12/09/2019 Previsão de término: 17/10/2019 Coordenadas Geográficas: -4,568304, -44,617889
Finalidade: SEM DEFINIÇÃO Código: Não especificado
Proprietário: PREFEITURA MUNICIPAL DE TRIZIDELA DO VALE
CPF/CNPJ: 01.558.070/0001-22

4. Atividade Técnica
7 - EXECUÇÃO
5 - LAUDO TÉCNICO > ATIVIDADES DE A.R.T. -> #A0617 - MURO DE ARRIMO Quantidade 150,00 Unidade m²
5 - LAUDO TÉCNICO > ATIVIDADES DE A.R.T. -> #A0604 - TERRAPLENAGEM 17.854,50 m²

5. Observações
Após a conclusão das atividades técnicas o profissional deverá proceder a baixa desta ART
ART DE LAUDO TÉCNICO

6. Declarações
- Cláusula Compromissória: Qualquer conflito ou litígio originado do presente contrato, bem como sua interpretação ou execução, será resolvido por arbitragem, de acordo com a Lei nº. 9.307, de 23 de setembro de 1996, por meio do Centro de Mediação e Arbitragem - CMA vinculado ao Crea-MA, nos termos do respectivo regulamento de arbitragem que, expressamente, as partes declaram concordar.
- Declaro que estou cumprindo as regras de acessibilidade previstas nas normas técnicas da ABNT, na legislação específica e no decreto n. 5296/2004.

7. Entidade de Classe
C.R.E.A. DE ENGENHARIA DO MA

8. Assinaturas
Declaro serem verdadeiras as informações acima
AFONSO HENRIQUE KZAM ROCHA - CPF: 005.168.933-27
Local 18 de Outubro de 2019
Trizidela do Vale - MA
PREFEITURA MUNICIPAL DE TRIZIDELA DO VALE - CNPJ:
01.558.070/0001-22

9. Informações
* A ART é válida somente quando quitada, mediante apresentação do comprovante do pagamento ou conferência no site do Crea.

10. Valor
Valor da ART: R\$ 65,96 Registrada em: 18/10/2019 Valor pago: R\$ 65,96 Nosso Número: 8302224019

Este documento encontra-se registrado no Conselho Regional de Engenharia e Agronomia do Estado do Maranhão, vinculado à Certidão nº 821665/2019, em 24/10/2019 emitida em



Certidão nº 821665/2019
29/04/2021, 14:13

Chave de Impressão: 3BYcY

O documento neste ato registrado foi emitido em 23/10/2019 e contém 1 folhas

A autenticidade desta ART pode ser verificada em: <https://crea-ma.sitas.com.br/publico/>, com a chave: 9dzYw
Impresso em: 18/10/2019 às 11:10:08 por: ip: 179.106.79.140

www.crea-ma.org.br faleconosco@crea-ma.org.br
Tel: (98) 2106-8300 Fax: (98) 2106-8300



Conselho Regional de Engenharia e Agronomia do Estado do Maranhão

Rua 28 de Julho, nº 214, Centro, São Luis/MA

Tel: + 55 (98) 2106-8300 Fax: + 55 (98) 2106-8300 E-mail: faleconosco@crea-ma.org.br



Impresso em: 29/04/2021, às 14:13





Anotação de Responsabilidade Técnica - ART
Lei nº 6.496, de 7 de dezembro de 1977

CREA-MA

ART OBRA / SERVIÇO
Nº MA20190293015

Conselho Regional de Engenharia e Agronomia do Estado do Maranhão

INICIAL

1. Responsável Técnico
AFONSO HENRIQUE KZAM ROCHA
Título profissional: ENGENHEIRO CIVIL
RNP: 1117563987
Registro: 1117563987MA

2. Dados do Contrato
Contratante: PREFEITURA MUNICIPAL DE TRIZIDELA DO VALE
AVENIDA DEP. CARLOS MELO
Complemento: Rairro: AEROPORTO
Cidade: TRIZIDELA DO VALE UF: MA
CPF/CNPJ: 01.558.070/0001-22
Nº: 1670
CEP: 65727000

Contrato: Não especificado
Valor: R\$ 600,00
Ação Institucional: Outros
Celebrado em:
Tipo de contratante: PESSOA JURÍDICA DE DIREITO PÚBLICO

3. Dados da Obra/Serviço
RUA planalto Nº: s/n
Complemento: Bairro: jeruzalem
Cidade: TRIZIDELA DO VALE UF: MA
Data de Início: 12/09/2019 Previsão de término: 17/10/2019 Coordenadas Geográficas: -4.568304, -44.617880
Finalidade: SEM DEFINIÇÃO Código: Não especificado
Proprietário: PREFEITURA MUNICIPAL DE TRIZIDELA DO VALE
CPF/CNPJ: 01.558.070/0001-22

4. Atividade Técnica
7 - EXECUÇÃO
5 - LAUDO TECNICO > ATIVIDADES DE A.R.T. -> #A0617 - MURO DE ARRIMO Quantidade 150,00 Unidade m²
6 - LAUDO TECNICO > ATIVIDADES DE A.R.T. -> #A0604 - TERRAPLENAGEM 17.854,50 m²

5. Observações
Após a conclusão das atividades técnicas o profissional deverá proceder a baixa desta ART
ART DE LAUDO TÉCNICO

6. Declarações
- Clausula Compromissória: Qualquer conflito ou litígio originado do presente contrato, bem como sua interpretação ou execução, será resolvido por arbitragem, de acordo com a Lei no. 9.307, de 23 de setembro de 1996, por meio do Centro de Mediação e Arbitragem - CMA vinculado ao Crea-MA, nos termos do respectivo regulamento de arbitragem que, expressamente, as partes declaram concordar.
- Declaro que estou cumprindo as regras de acessibilidade previstas nas normas técnicas da ABNT, na legislação específica e no decreto n. 5296/2004.

7. Entidade de Classe
CJ.UBF DE ENGENHARIA DO MA

8. Assinaturas
Declaro serem verdadeiras as informações acima
AFONSO HENRIQUE KZAM ROCHA - CPF: 005.168.933-27
Local 18 de Outubro de 2019
Trizidela do Vale - MA
PREFEITURA MUNICIPAL DE TRIZIDELA DO VALE - CNPJ:
01.558.070/0001-22

9. Informações
* A ART é válida somente quando quitada, mediante apresentação do comprovante do pagamento ou conferência no site do Crea.

10. Valor
Valor da ART: R\$ 85,96 Registrada em: 18/10/2019 Valor pago: R\$ 85,96 Nosso Número: 8302224019

Este documento encontra-se registrado no Conselho Regional de Engenharia e Agronomia do Estado do Maranhão, vinculado à Certidão nº 821665/2019, em 24/10/2019 em



Certidão nº 821665/2019
29/04/2021, 14:13
Chave de Impressão: 3BYcy

O documento neste ato registrado foi emitido em 23/10/2019 e contém 1 folhas

A autenticidade desta ART pode ser verificada em: <https://crea-ma.org.br/publico/>, com a chave: 9dzYw
Impresso em: 18/10/2019 às 11:10:08 por: .jp 173.108.79.140

www.crea-ma.org.br faleconosco@crea-ma.org.br
Tel: (98) 2106-8300 Fax: (98) 2106-8300



Conselho Regional de Engenharia e Agronomia do Estado do Maranhão
Rua 28 de Julho, nº 214, Centro, São Luís/MA

Tel: + 55 (98) 2106-8300 Fax: + 55 (98) 2106-8300 E-mail: faleconosco@crea-ma.org.br



Impresso em: 29/04/2021, às 14:13.





Certidão de Acervo Técnico - CAT
Resolução Nº 1025 de 30 de Outubro de 2009
Resolução Nº 218 de 29 de Junho de 1973

CREA-MA

CAT COM REGISTRO DE ATESTADO

843250/2021

Atividade concluída

Conselho Regional de Engenharia e Agronomia do Estado do Maranhão

CERTIFICAMOS, em cumprimento ao disposto na Resolução nº 1.025, de 30 de outubro de 2009, do Confea, que consta dos assentamentos deste Conselho Regional de Engenharia e Agronomia do Estado do Maranhão - Crea-MA, o Acervo Técnico do profissional **THAYLA CRISTINA GOMES DA ROCHA UCHÔA GALVÃO** referente à(s) Anotação(ões) de Responsabilidade Técnica - ART abaixo discriminada(s):

Profissional: **THAYLA CRISTINA GOMES DA ROCHA UCHÔA GALVÃO**
Registro: 1118296079MA RNP: 1118296079
Título profissional: ENGENHEIRA CIVIL

Número da ART: MA20210408555 Tipo de ART: OBRA / SERVIÇO Registrada em: 29/03/2021 Baixada em: 29/03/2021
Forma de registro: SUBSTITUIÇÃO Participação técnica: INDIVIDUAL
Empresa contratada: **CONSTRUTORA UCHÔA EIRELI**

Contratante: **LOPES CONSTRUTORA LTDA ME**
Endereço do contratante: RUA SANTO ANTONIO
Complemento:
Cidade: TRIZIDELA DO VALE
Contrato: 5

CPF/CNPJ: 10.292.042/0001-05
Nº: 310A
Bairro: CENTRO
UF: MA CEP: 65727000

Valor do contrato: R\$ 190.000,00
Ação institucional: Outros

Celebrado em: 05/06/2020
Tipo de contratante: Pessoa Jurídica de Direito Privado

Endereço da obra/serviço: RUA RUA PLANALTO
Complemento:
Cidade: TRIZIDELA DO VALE

Nº: SN
Bairro: JERUSALEM
UF: MA CEP: 65727000

Coordenadas Geográficas: -4.567421, -44.619266
Data de início: 20/06/2020 Conclusão efetiva: 15/02/2021
Finalidade: SEM DEFINIÇÃO
Proprietário: LOPES CONSTRUTORA LTDA ME

CPF/CNPJ: 10.292.042/0001-05

Atividade Técnica: 7 - EXECUÇÃO #A0110 - EDIFÍCIOS DE ALVENARIA P/ FINS DIVERSOS 53 - EXECUCAO 50.00 metro quadrado; 7 - EXECUÇÃO #A0529 - BUEIROS 53 - EXECUCAO 240.00 metro; 7 - EXECUÇÃO #A0605 - DRENAGEM 53 - EXECUCAO 240.00 metro;

Observações
DRENAGEM DA PRAÇA DA JUVENTUDE NO MUNICÍPIO DE TRIZIDELA DO VALE-MA.

Informações Complementares

CERTIFICAMOS, finalmente, que se encontra vinculado à presente Certidão de Acervo Técnico - CAT, o atestado contendo 4 folha(s), expedido pelo contratante da obra/serviço, a quem cabe a responsabilidade pela veracidade e exatidão das informações nele constantes.

Certidão de Acervo Técnico nº 843250/2021
29/03/2021, 13:09
yc5Wx

A Certidão de Acervo Técnico (CAT) à qual o atestado está vinculado constituirá prova da capacidade técnico-profissional da pessoa jurídica somente se o responsável técnico indicado estiver ou venha a ser integrado ao seu quadro técnico por meio de declaração entregue no momento da habilitação ou da entrega das propostas.

Fica(m) Excluído(s), no entanto, o(s) serviço(s) cujas atribuições não competem ao(s) profissional(is) em questão.

Certificamos que se encontra vinculado à presente CAT o atestado apresentado em cumprimento à Lei nº 8.666/93, expedido pela pessoa jurídica contratante, a quem cabe a responsabilidade pela veracidade e exatidão das informações nele constantes. É de responsabilidade deste Conselho a verificação da atividade profissional em conformidade com a Lei nº 5.194/66 e Resoluções do Conselho Federal de Engenharia e Agronomia - CONFEA.

A autenticidade desta Certidão pode ser verificada em: <https://crea-ma.sitac.com.br/publico/>, com a chave: yc5Wx

Esta certidão perderá a validade, caso ocorra qualquer alteração posterior dos elementos cadastrais nela contidos.





LOPES CONSTRUTORA LTDA - ME
CNPJ: 10.292.042/0001-05 INSC. ESTADUAL: 12306343-4
RUA SANTO ANTONIO N. 310A, CENTRO, TRIZIDELA DO VALE/MA, CEP: 65.727-000
TELEFONE: (93) 98136 4000 E-mail: lopes10292@gmail.com

ATESTADO DE CAPACIDADE TÉCNICA

Atestamos para os devidos fins de capacidade técnica, que a empresa:
CONSTRUTORA UCHÔA EIRELI,
Inscrita no CNPJ sob N° 10.811.637/0001-11,
Inscrição Estadual n° 123145635,
N° de Registro no CREA/MA: 000540302-2,
com sede na RUA SÃO FRANCISCO N° 112, CENTRO, IGARAPÉ GRANDE -MA, CEP 65.720-000,
Executou os Serviços de **Construção de drenagem da Praça da Juventude**, no Município de TRIZIDELA DO VALE - MA,
CEP 65727-000,
Conforme contrato n° **015**, conforme características e quantitativos abaixo:

- 1) DADOS DE IDENTIFICAÇÃO:
- Profissional Responsável Técnico: **THAYLA CRISTINA GOMES DA ROCHA UCHÔA GALVÃO**
 - Título do Profissional: **ENGENHEIRA CIVIL**
 - Numero de Nacional do profissional no CREA/MA: **111829607-9**
 - Empresa Executora dos Serviços: **CONSTRUTORA UCHÔA EIRELI**
 - CNPJ :**10.811.637/0001-11**
 - Endereço da Empresa Executora dos Serviços: **RUA SÃO FRANCISCO N° 112, CENTRO, IGARAPÉ GRANDE -MA, CEP 65.720-000.**
 - Contratante dos Serviços: **LOPES CONSTRUTORA LTDA - ME**
 - CNPJ da Contratante: **10.292.042/0001-05**
 - N° do contrato: **015**
 - Valor do Contrato: **R\$ 190,000(CENTO E NOVENTA MIL).**
 - Endereço da obra: **Rua Planalto, S/N, Bairro: Jerusalém, TRIZIDELA DO VALE – MA. CEP: 65727-000**
 - Obra: **Construção de drenagem da Praça da Juventude**
- ART OBRA / SERVIÇO
N° MA20210397793
INICIAL
- Período de execução da obra: **20/06/2020 à 15/02/2021**

2) PRINCIPAIS CARACTERÍSTICAS TÉCNICAS DA OBRA:

A Referida obra em conformidade com a planilha orçamentária em anexo dos serviços e quantitativos executados, consta serviços de construção de drenagem da Praça da Juventude. Atestamos ainda que a empresa teve um bom desempenho, cumprindo tecnicamente os termos do contrato e demais exigências legais, portanto, não temos fato que não desabone sua idoneidade.

Este documento encontra-se registrado no Conselho Regional de Engenharia e Agronomia do Estado do Maranhão, vinculado à Certidão nº 843250/2021, em 29/03/2021 emitida



Certidão nº 843250/2021
29/04/2021, 13:47

Chave de Impressão: yc5Wx

O documento neste ato registrado foi emitido em 29/03/2021 e contém 4 folhas

Digitalizado com CamScanner





LOPES CONSTRUTORA LTDA - ME
 CNPJ: 10.292.042/0001-05 INSC. ESTADUAL: 12306343-4
 RUA SANTO ANTONIO N. 310A, CENTRO, TRIZIDELA DO VALE/MA, CEP: 65.727-000
 TELEFONE: (99) 98136 4000 E-mail: lopes10292@gmail.com

Processo nº 1250/2021
 Fls nº 783
 Página 3/5
 Visto

Planilha Orçamentaria

Item	Código	Banco	Descrição	Und	Quant.
1			SERVIÇOS PRELIMINARES		
1.1	92863	SINAPI	TUBO DE CONCRETO PARA REDES COLETORAS DE ESGOTO SANITÁRIO, DIÂMETRO DE 1000 MM, JUNTA ELÁSTICA, INSTALADO EM LOCAL COM ALTO NÍVEL DE INTERFERÊNCIAS - FORNECIMENTO E ASSENTAMENTO. AF_12/2015	M	240
1.2	93358	SINAPI	ESCAVAÇÃO MANUAL DE VALA COM PROFUNDIDADE MENOR OU IGUAL A 1,30 M. AF_03/2016	m³	240
1.3	73692	SINAPI	LASTRO DE AREIA MÉDIA	m³	24
1.4	90698	SINAPI	TUBO DE PVC PARA REDE COLETORA DE ESGOTO DE PAREDE MACIÇA, DN 300 MM, JUNTA ELÁSTICA, INSTALADO EM LOCAL COM NÍVEL BAIXO DE INTERFERÊNCIAS - FORNECIMENTO E ASSENTAMENTO. AF_06/2015	M	170
2			CAIXA DE PASSAGEM (BLOCO ESTRUTURAL)		
2.3	73856/005	SINAPI	BOCA PARA BUEIRO SIMPLES TUBULAR, DIÂMETRO =1,20M, EM CONCRETO CICLOPICO, INCLUINDO FORMAS, ESCAVACAO, REATERRO E MATERIAIS, EXCLUINDO MATERIAL REATERRO JAZIDA E TRANSPORTE.	UN	2
2.4	101165	SINAPI	ALVENARIA DE EMBASAMENTO COM BLOCO ESTRUTURAL DE CONCRETO, DE 14X19X29CM E ARGAMASSA DE ASSENTAMENTO COM PREPARO EM BETONEIRA. AF_05/2020	m³	15
2.5	89454	SINAPI	ALVENARIA DE BLOCOS DE CONCRETO ESTRUTURAL 14X19X39 CM, (ESPESSURA 14 CM), FBK = 4,5 MPA, PARA PAREDES COM ÁREA LÍQUIDA MAIOR OU IGUAL A 6M², SEM VÃOS, UTILIZANDO PALHETA. AF_12/2014	m³	35
2.6	95241	SINAPI	LASTRO DE CONCRETO MAGRO, APLICADO EM PISOS OU RADIERS, ESPESSURA DE 5 CM. AF_07/2016	m²	50
2.7	101963	SINAPI	LAJE PRÉ-MOLDADA UNIDIRECIONAL, BIPOIADA, PARA PISO, ENCHIMENTO EM CERÂMICA, VIGOTA CONVENCIONAL, ALTURA TOTAL DA LAJE (ENCHIMENTO+CAPA) = (B+4). AF_11/2020	m²	25

Este documento encontra-se registrado no Conselho Regional de Engenharia e Agronomia do Estado do Maranhão, vinculado à Certidão nº 843250/2021, emitida em 29/03/2021



16 DE FEVEREIRO DE 2021

[Handwritten Signature]
 LOPES CONSTRUTORA LTDA-ME
 CNPJ Nº 10.292.042/0001-05
 GUSTAVO LOPES DA SILVA
 CPF Nº 671.404.913-72

[Handwritten Signature]
 THAYLA CRISTINA GOMES DA ROCHA UCHOA
 GALVÃO
 CREA Nº 111823607-8MA
 ENGENHEIRA CIVIL
 RESPONSÁVEL TÉCNICO

Certidão nº 843250/2021
 29/04/2021, 13:47
 Chave de Impressão: ycsWx

O documento neste ato registrado foi emitido em 29/03/2021 e contém 4 folhas

Digitalizado com CamScanner



LAUDO TÉCNICO

Atesto para os devidos fins de capacidade técnica, que a empresa:
CONSTRUTORA UCHÔA EIRELI,
Inscrita no CNPJ sob N° 10.811.637/0001-11,
Inscrição Estadual n° 123145635,
N° de Registro no CREA/MA : 000540302-2,
com sede na RUA SÃO FRANCISCO N° 112, CENTRO, IGARAPÉ GRANDE –MA, CEP 65.720-000,
Executou os Serviços de Construção de drenagem da Praça da Juventude, no Município de TRIZIDELA DO VALE - MA, CEP 65727-000,
Conforme contrato n° 015, conforme características e quantitativos abaixo:

1) DADOS DE IDENTIFICAÇÃO:

- Profissional Responsável Técnico: THAYLA CRISTINA GOMES DA ROCHA UCHÔA GALVÃO
- Título do Profissional: ENGENHEIRA CIVIL
- Numero de Nacional do profissional no CREA/MA: 111829607-9
- Empresa Executora dos Serviços: CONSTRUTORA UCHÔA EIRELI
- CNPJ :10.811.637/0001-11
- Endereço da Empresa Executora dos Serviços: RUA SÃO FRANCISCO N° 112, CENTRO, IGARAPÉ GRANDE –MA, CEP 65.720-000.
- Contratante dos Serviços: LOPES CONSTRUTORA LTDA - ME.
- CNPJ da Contratante: 10.292.042/0001-05
- N° do contrato: 015

Este documento encontra-se registrado no Conselho Regional de Engenharia e Agronomia do Estado do Maranhão, vinculado à Certidão nº 843250/2021, em 29/03/2021 emitida



Certidão nº 843250/2021
29/04/2021, 13:47

Chave de impressão: yc5Wx

O documento neste ato registrado foi emitido em 29/03/2021 e contém 4 folhas

FRANCISCO LEVI SOUSA Associação de Normas Técnicas para FRANCISCO
VIEIRA.05939175376 LEVI SOUSA VIEIRA.05939175376
Cadastr. 2021.05.20 09:13:41 1193

Digitalizado com CamScanner



- Valor do Contrato: R\$ 190,000(CENTO E NOVENTA MIL).

- Endereço da obra: Rua Planalto, S/N, Bairro: Jerusalém, TRIZIDELA DO VALE – MA. CEP: 65727-000

-Obra: Construção de drenagem da Praça da Juventude

ART OBRA / SERVIÇO

Nº MA20210397793

INICIAL

-Período de execução da obra: 20/06/2020 à 15/02/2021

2) PRINCIPAIS CARACTERÍSTICAS TÉCNICAS DA OBRA:

A Referida obra em conformidade com a planilha orçamentária em anexo dos serviços e quantitativos executados, consta serviços de construção de drenagem da Praça da Juventude. Atesto ainda que a empresa teve um bom desempenho, cumprindo tecnicamente os termos do contrato e demais exigências legais, portanto, não temos fato que não desabone sua idoneidade.

Igarapé Grande – MA, 29 de Março de 2021

FRANCISCO LEVI SOUSA
VIEIRA:05939175376

Assinado de forma digital por
FRANCISCO LEVI SOUSA
VIEIRA:05939175376
Dados: 2021.03.29 00:11:35 -03'00'

FRANCISCO LEVI SOUSA VIEIRA
ENGENHEIRO CIVIL
CREA- nº 111850064-4
CPF: 059.391.753-76

Este documento encontra-se registrado no Conselho Regional de Engenharia e Agronomia do Estado do Maranhão, vinculado à Certidão nº 843250/2021, em 29/03/2021 emitida



Certidão nº 843250/2021
29/04/2021, 13:47

Chave de Impressão: yc5Wx

O documento neste ato registrado foi emitido em 29/03/2021 e contém 4 folhas

Digitalizado com CamScanner





Certidão de Acervo Técnico - CAT
Resolução Nº 1025 de 30 de Outubro de 2009
Resolução Nº 218 de 29 de Junho de 1973

CREA-MA

CAT COM REGISTRO DE ATESTADO

840061/2021

Atividade concluída

Conselho Regional de Engenharia e Agronomia do Estado do Maranhão

Processo nº 0125042021
Fls nº 296
Visto Página 1/11

CERTIFICAMOS, em cumprimento ao disposto na Resolução nº 1.025, de 30 de outubro de 2009, do Confea, que consta dos assentamentos deste Conselho Regional de Engenharia e Agronomia do Estado do Maranhão - Crea-MA, o Acervo Técnico do profissional **THAYLA CRISTINA GOMES DA ROCHA UCHÔA GALVÃO** referente à(s) Anotação(ões) de Responsabilidade Técnica - ART abaixo discriminada(s):

Profissional: **THAYLA CRISTINA GOMES DA ROCHA UCHÔA GALVÃO**
Registro: 1118296079MA RNP: 1118296079
Título profissional: ENGENHEIRA CIVIL

Número da ART: **MA20200362524** Tipo de ART: OBRA / SERVIÇO Registrada em: 22/09/2020 Baixada em: 01/02/2021
Forma de registro: INICIAL Participação técnica: CO-AUTOR
Empresa contratada: **CONSTRUTORA UCHOA EIRELI**

Contratante: **PREFEITURA MUNICIPAL DE SÃO RAIMUNDO DO DOCA BEZERRA** CPF/CNPJ: 01.611.836/0001-95
Endereço do contratante: RUA ANTONIO NETO Nº: 249
Complemento: Bairro: CENTRO
Cidade: SÃO RAIMUNDO DO DOCA BEZERRA UF: MA CEP: 65753000
Contrato: 050802005/2020 Celebrado em: 05/08/2020
Valor do contrato: R\$ 197.902,55 Tipo de contratante: Pessoa Jurídica de Direito Público
Ação institucional: Outros
Endereço da obra/serviço: RUA ANTONIO NETO Nº: 249
Complemento: Bairro: CENTRO
Cidade: SÃO RAIMUNDO DO DOCA BEZERRA UF: MA CEP: 65753000
Coordenadas Geográficas: -5.104668, -45.089292
Data de início: 10/08/2020 Conclusão efetiva: 03/12/2020
Finalidade: Outro
Proprietário: **PREFEITURA MUNICIPAL DE SÃO RAIMUNDO DO DOCA BEZERRA** CPF/CNPJ: 01.611.836/0001-95

Atividade Técnica: 7 - **EXECUÇÃO #A0435** - INSTALACOES HIDRAULICAS 53 - EXECUCAO 3219.00 metro quadrado; 7 - **EXECUÇÃO #A0436** - INSTALACOES SANITARIAS 53 - EXECUCAO 3219.00 metro quadrado; 7 - **EXECUÇÃO #A0604** - TERRAPLENAGEM 53 - EXECUCAO 3219.00 metro quadrado; 7 - **EXECUÇÃO #B1106** - INSTALACAO ELETRICA EM B.TENSAO P/ FINS RESID./COMERC. 53 - EXECUCAO 3219.00 metro quadrado;

Observações

CONSTRUÇÃO DE UM CAMPO DE FUTEBOL, COM BANHEIROS E ARQUIBANCADAS, NA RUA ANTÔNIO NETO, S/N. BAIRRO LAGOA NOVA, MUNICIPIO DE SÃO RAIMUNDO DO DOCA BEZERRA -MA, COM ÁREA TOTAL CONSTRUÍDA DE 3.219,00ma

Informações Complementares

CERTIFICAMOS, finalmente, que se encontra vinculado à presente Certidão de Acervo Técnico - CAT, o atestado contendo 10 folha(s), expedido pelo contratante da obra/serviço, a quem cabe a responsabilidade pela veracidade e exatidão das informações nele constantes.

Certidão de Acervo Técnico nº 840061/2021
22/02/2021, 09:06
ZZ691

A Certidão de Acervo Técnico (CAT) à qual o atestado está vinculado constituirá prova da capacidade técnico-profissional da pessoa jurídica somente se o responsável técnico indicado estiver ou venha a ser integrado ao seu quadro técnico por meio de declaração entregue no momento da habilitação ou da entrega das propostas.

Certificamos que se encontra vinculado à presente CAT o atestado apresentado em cumprimento à Lei nº 8.666/93, expedido pela pessoa jurídica contratante, a quem cabe a responsabilidade pela veracidade e exatidão das informações nele constantes. É de responsabilidade deste Conselho a verificação da atividade profissional em conformidade com a Lei nº 5.194/66 e Resoluções do Conselho Federal de Engenharia e Agronomia - CONFEA.

Esta certidão perderá a validade, caso ocorra qualquer alteração posterior dos elementos cadastrais nela contidos.

Fica(m) Excluído(s), no entanto, o(s) serviço(s) cujas atribuições não competem ao(s) profissional(is) em questão.

A autenticidade desta Certidão pode ser verificada em: <https://crea-ma.sitac.com.br/publico/>, com a chave: ZZ691



LAUDO TÉCNICO

Atesto para os devidos fins de capacidade técnica, que a empresa CONSTRUTORA UCHÔA EIRELI, inscrita no CNPJ sob N° 10.811.637/0001-11, Inscrição Estadual n° 123145635, N° de Registro no CREA/MA : 000540302-2, com sede na RUA SÃO FRANCISCO N° 112, CENTRO, IGARAPÉ GRANDE –MA, CEP 65.720-000, Executou os Serviços de Construção De um Campo de Futebol, Com Banheiros e Arquibancadas, Centro do Município de SÃO RAIMUNDO DO DOCA BEZERRA-MA., CEP 65753000, Conforme contrato n° 050802005/2020, conforme características e quantitativos abaixo:

1) DADOS DE IDENTIFICAÇÃO:

- Profissional Responsável Técnico: THAYLA CRISTINA GOMES DA ROCHA UCHÔA GALVÃO
- Título do Profissional: ENGENHEIRA CIVIL
- Numero de Nacional do profissional no CREA/MA: 111829607-9
- Empresa Executora dos Serviços: CONSTRUTORA UCHÔA EIRELI
- CNPJ :10.811.637/0001-11
- Endereço da Empresa Executora dos Serviços: RUA SÃO FRANCISCO N° 112, CENTRO, IGARAPÉ GRANDE –MA, CEP 65.720-000.
- Contratante dos Serviços: PREFEITURA MUNICIPAL DE SÃO RAIMUNDO DO DOCA BEZERRA - MA.
- CNPJ da Contratante: 01.611.836/0001-95
- N° do contrato: 050802005/2020
- Valor do Contrato: R\$ 197.902,55 (CENTO E NOVENTA E SETE MIL, NOVECENTOS E DOIS REAIS E CINQUENTA E CINCO CENTAVOS).
- Endereço da obra: CENTRO, RUA ANTONIO NETO, N°. 249, SÃO RAIMUNDO DO DOCA BEZERRA–MA. CEP: 65753000
- Obra: Construção De um Campo de Futebol Com Banheiros e Arquibancadas
- Obra Registrada no CREA/MA sob ART N° MA20200362524
- Período de execução da obra: 10/08/2020 à 03/12/2020.

2) PRINCIPAIS CARACTERÍSTICAS TÉCNICAS DA OBRA:

A Referida obra em conformidade com a planilha orçamentária em anexo dos serviços e quantitativos executados, consta serviços de : Construção De um Campo de Futebol, Com Banheiros e Arquibancadas. Atestamos ainda que a empresa teve um bom desempenho, cumprindo tecnicamente os termos do contrato e demais exigências legais, portanto, não temos fato que não desabone sua idoneidade.

03 DE DEZEMBRO DE 2020

SÃO RAIMUNDO DO DOCA BEZERRA – MA

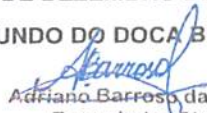
Adriano Barroso da Silva
Engenheiro Civil
CREA N° 1119271509

Este documento encontra-se registrado no Conselho Regional de Engenharia e Agronomia do Estado do Maranhão, vinculado à Certidão n° 840061/2021, em 22/02/2021 emitida



Certidão n° 840061/2021
29/04/2021, 14:00
Chave de Impressão: ZZ591

O documento neste ato registrado foi emitido em 22/02/2021 e contém 1 folhas



PREFEITURA MUNICIPAL DE SÃO RAIMUNDO DO DOCA BEZERRA – MA.
CNPJ 01.611.836/0001-95
Rua Antonio Neto, 249 – Centro.



ATESTADO DE CAPACIDADE TÉCNICA

Atestamos para os devidos fins de capacidade técnica, que a empresa CONSTRUTORA UCHÔA EIRELI, inscrita no CNPJ sob nº 10.811.637/0001-11, Inscrição Estadual nº 123145635, N° de Registro no CREA/MA : 000540302-2, com sede na RUA SÃO FRANCISCO Nº 112, CENTRO, IGARAPÉ GRANDE –MA, CEP 65.720-000, Executou os Serviços de Construção De um Campo de Futebol, Com Banheiros e Arquibancadas, Centro do Município de SÃO RAIMUNDO DO DOCA BEZERRA-MA., CEP 65753000, Conforme contrato nº 050802005/2020, conforme características e quantitativos abaixo:

1) DADOS DE IDENTIFICAÇÃO:

- Profissional Responsável Técnico: THAYLA CRISTINA GOMES DA ROCHA UCHÔA GALVÃO
- Título do Profissional: ENGENHEIRA CIVIL
- Numero de Nacional do profissional no CREA/MA: 111829607-9
- Empresa Executora dos Serviços: CONSTRUTORA UCHÔA EIRELI
- CNPJ :10.811.637/0001-11
- Endereço da Empresa Executora dos Serviços: RUA SÃO FRANCISCO Nº 112, CENTRO, IGARAPÉ GRANDE –MA, CEP 65.720-000.
- Contratante dos Serviços: PREFEITURA MUNICIPAL DE SÃO RAIMUNDO DO DOCA BEZERRA - MA.
- CNPJ da Contratante: 01.611.836/0001-95
- N° do contrato: 050802005/2020
- Valor do Contrato: R\$ 197.902,55 (CENTO E NOVENTA E SETE MIL, NOVECENTOS E DOIS REAIS E CINQUENTA E CINCO CENTAVOS).
- Endereço da obra: CENTRO, RUA ANTONIO NETO, Nº. 249, SÃO RAIMUNDO DO DOCA BEZERRA-MA, CEP: 65753000
- Obra: Construção De um Campo de Futebol Com Banheiros e Arquibancadas
- Obra Registrada no CREA/MA sob ART Nº MA20200362524
- Período de execução da obra: 10/08/2020 à 03/12/2020.

2) PRINCIPAIS CARACTERÍSTICAS TÉCNICAS DA OBRA:

A Reterida obra em conformidade com a planilha orçamentária em anexo dos serviços e quantitativos executados, consta serviços de : Construção De um Campo de Futebol, Com Banheiros e Arquibancadas. Atestamos ainda que a empresa teve um bom desempenho, cumprindo tecnicamente os termos do contrato e demais exigências legais, portanto, não temos fato que não desabone sua idoneidade.

03 DE DEZEMBRO DE 2020
SÃO RAIMUNDO DO DOCA BEZERRA – MA
Aparecida da Silva
Engenheira Civil
CREA Nº 1119271509

BARTOLOMEU PESSOA CABRAL
SECRETÁRIO DE OBRAS E
URBANISMO

Este documento encontra-se registrado no Conselho Regional de Engenharia e Agronomia do Estado do Maranhão, vinculado à Certidão nº 840061/2021, em 22/02/2021



Certidão nº 840061/2021
29/04/2021, 14:00
Chave de Impressão: ZZ691

O documento neste ato registrado foi emitido em 22/02/2021 e contém 9 folhas



PREFEITURA MUNICIPAL DE SÃO RAIMUNDO DO DOCA BEZERRA – MA.
 CNPJ 01.611.836/0001-95
 Rua Antonio Neto, 249 – Centro.



PLANILHA ORÇAMENTARIA

Item	Código	Banco	Descrição	Und	Quant.
1			SERVIÇOS PRELIMINARES		
1.1		SINAPI	PLACA DE OBRA EM CHAPA DE AÇO GALVANIZADO	m²	4,5
	74209/001				
1.2	99059	SINAPI	LOCAÇÃO CONVENCIONAL DE OBRA, UTILIZANDO GABARITO DE TÁBUAS CORRIDAS PONTALETADAS A CADA 2,00M - 2 UTILIZAÇÕES. AF_10/2018	M	28
2			PLANTIO DE GRAMA		
2.1	98504	SINAPI	PLANTIO DE GRAMA EM PLACAS. AF_05/2018	m²	3196
2.2	100575	SINAPI	REGULARIZAÇÃO DE SUPERFÍCIES COM MOTONIVELADORA. AF_11/2019	m²	3196
3			ARQUIBANCADA EM ALVENARIA INFRAESTRUTURA		
3.1			INFRAESTRUTURA		
3.1.1	93358	SINAPI	ESCAVAÇÃO MANUAL DE VALA COM PROFUNDIDADE MENOR OU IGUAL A 1,30 M. AF_03/2016	m³	12
3.1.2	94974	SINAPI	CONCRETO MAGRO PARA LASTRO, TRAÇO 1:4,5:4,5 (CIMENTO/ AREIA MÉDIA/ BRITA 1) - PREPARO MANUAL. AF_07/2016	m³	2,78
3.1.3	94971	SINAPI	CONCRETO FCK = 25MPA, TRAÇO 1:2,3:2,7 (CIMENTO/ AREIA MÉDIA/ BRITA 1) - PREPARO MECÂNICO COM BETONEIRA 600 L. AF_07/2016	m³	5,85
3.1.4	92915	SINAPI	ARMAÇÃO DE ESTRUTURAS DE CONCRETO ARMADO, EXCETO VIGAS, PILARES, LAJES E FUNDAÇÕES, UTILIZANDO AÇO CA-60 DE 5,0 MM - MONTAGEM. AF_12/2015	KG	83,25
3.1.5	92917	SINAPI	ARMAÇÃO DE ESTRUTURAS DE CONCRETO ARMADO, EXCETO VIGAS, PILARES, LAJES E FUNDAÇÕES, UTILIZANDO AÇO CA-50 DE 8,0 MM - MONTAGEM. AF_12/2015	KG	263,25
3.1.6	7429	ORSE	Forma plana para vigas, em compensado plastificado de 14mm, 12 usos, inclusive escoramento	m²	93,6
3.1.7	85662	SINAPI	ARMAÇÃO EM TELA DE AÇO SOLDADA NERVURADA Q-92, AÇO CA-60, 4,2MM, MALHA 15X15CM	m²	83
3.2			ALVENARIA E REVESTIMENTOS		
3.2.1	87519	SINAPI	ALVENARIA DE VEDAÇÃO DE BLOCOS CERÂMICOS FURADOS NA HORIZONTAL DE 9X19X19CM (ESPESSURA 9CM) DE PAREDES COM ÁREA LÍQUIDA MAIOR OU IGUAL A 6M² COM VÃOS E ARGAMASSA DE ASSENTAMENTO COM PREPARO EM BETONEIRA. AF_06/2014	m²	180
3.2.2	87879	SINAPI	CHAPISCO APLICADO EM ALVENARIAS E ESTRUTURAS DE CONCRETO INTERNAS, COM COLHER DE PEDREIRO. ARGAMASSA TRAÇO 1.3 COM PREPARO EM BETONEIRA 400L. AF_06/2014	m²	215,08
3.2.3	12354	ORSE	Reboco interno de parede, espessura 0,5cm, com argamassa 1:2 cal e areia	m²	215,08
3.2.4	96995	SINAPI	REATERRO MANUAL APILOADO COM SOQUETE. AF_10/2017	m³	36
3.2.5	88489	SINAPI	APLICAÇÃO MANUAL DE PINTURA COM TINTA LÁTEX ACRÍLICA EM PAREDES, DUAS DEMÃOS. AF_06/2014	m²	215,08
4			ALAMBRADO DE PROTEÇÃO H=2,20M		
4.1	93358	SINAPI	ESCAVAÇÃO MANUAL DE VALA COM PROFUNDIDADE MENOR OU IGUAL A 1,30 M. AF_03/2016	m³	34,5

Este documento encontra-se registrado no Conselho Regional de Engenharia e Agronomia do Estado do Maranhão, vinculado à Certidão nº 840061/2021, em 22/02/2021 emitida



Certidão nº 840061/2021
 29/04/2021, 14:00
 Chave de Impressão: ZZ691

O documento neste ato registrado foi emitido em 22/02/2021 e contém 9 folhas



PREFEITURA MUNICIPAL DE SÃO RAIMUNDO DO DOCA BEZERRA – MA,
 CNPJ 01.611.836/0001-95
 Rua Antonio Neto, 249 – Centro.



4.2	94974	SINAPI	CONCRETO MAGRO PARA LASTRO, TRAÇO 1:4,5:4,5 (CIMENTO/ AREIA MÉDIA/ BRITA 1) - PREPARO MANUAL. AF_07/2016	✓		
4.3	94971	SINAPI	CONCRETO FCK = 25MPA, TRAÇO 1:2,3:2,7 (CIMENTO/ AREIA MÉDIA/ BRITA 1) - PREPARO MECÂNICO COM BETONEIRA 600 L. AF_07/2016	✗	m³	4,6
4.4	92915	SINAPI	ARMAÇÃO DE ESTRUTURAS DE CONCRETO ARMADO, EXCETO VIGAS, PILARES, LAJES E FUNDAÇÕES, UTILIZANDO AÇO CA-60 DE 5,0 MM - MONTAGEM. AF_12/2015	✗	KG	92
4.5	92916	SINAPI	ARMAÇÃO DE ESTRUTURAS DE CONCRETO ARMADO, EXCETO VIGAS, PILARES, LAJES E FUNDAÇÕES, UTILIZANDO AÇO CA-50 DE 6,3 MM - MONTAGEM. AF_12/2015		KG	184
4.6	96536	SINAPI	FABRICAÇÃO, MONTAGEM E DESMONTAGEM DE FÔRMA PARA VIGA BALDRAME, EM MADEIRA SERRADA, E=25 MM, 4 UTILIZAÇÕES. AF_06/2017		m²	36,8
4.7	3715	ORSE	Alambrado com 13 fios de arame galvanizado revestido em PVC, fio 12 bwg (3,8 mm), fixado em estacas de concreto armado 10x10x250 cm (ponta reta) a cada 2,00 m, altura útil 2,00 m.		m²	230
4.8	87511	SINAPI	ALVENARIA DE VEDAÇÃO DE BLOCOS CERÂMICOS FURADOS NA HORIZONTAL DE 9X19X19CM (ESPESSURA 9CM) DE PAREDES COM ÁREA LÍQUIDA MENOR QUE 6M² COM VÃOS E ARGAMASSA DE ASSENTAMENTO COM PREPARO EM BETONEIRA. AF_06/2014		m²	46
4.9	87879	SINAPI	CHAPISCO APLICADO EM ALVENARIAS E ESTRUTURAS DE CONCRETO INTERNAS, COM COLHER DE PEDREIRO. ARGAMASSA TRAÇO 1:3 COM PREPARO EM BETONEIRA 400L. AF_06/2014		m²	92
4.10	87529	SINAPI	MASSA ÚNICA, PARA RECEBIMENTO DE PINTURA, EM ARGAMASSA TRAÇO 1.2.8, PREPARO MECÂNICO COM BETONEIRA 400L, APLICADA MANUALMENTE EM FACES INTERNAS DE PAREDES, ESPESSURA DE 20MM, COM EXECUÇÃO DE TALISCAS. AF_06/2014		m²	92
4.11	88487	SINAPI	APLICAÇÃO MANUAL DE PINTURA COM TINTA LÁTEX PVA EM PAREDES, DUAS DEMÃOS. AF_06/2014		m²	92
5			BANHEIROS			
5.1			INFRAESTRUTURA			
5.1.1	93358	SINAPI	ESCAVAÇÃO MANUAL DE VALA COM PROFUNDIDADE MENOR OU IGUAL A 1,30 M. AF_03/2016		m³	10,5
5.1.2	94974	SINAPI	CONCRETO MAGRO PARA LASTRO, TRAÇO 1:4,5:4,5 (CIMENTO/ AREIA MÉDIA/ BRITA 1) - PREPARO MANUAL. AF_07/2016		m³	0,67
5.1.3	94971	SINAPI	CONCRETO FCK = 25MPA, TRAÇO 1:2,3:2,7 (CIMENTO/ AREIA MÉDIA/ BRITA 1) - PREPARO MECÂNICO COM BETONEIRA 600 L. AF_07/2016	✗	m³	2,54
5.1.4	92915	SINAPI	ARMAÇÃO DE ESTRUTURAS DE CONCRETO ARMADO, EXCETO VIGAS, PILARES, LAJES E FUNDAÇÕES, UTILIZANDO AÇO CA-60 DE 5,0 MM - MONTAGEM. AF_12/2015		KG	39
5.1.5	92917	SINAPI	ARMAÇÃO DE ESTRUTURAS DE CONCRETO ARMADO, EXCETO VIGAS, PILARES, LAJES E FUNDAÇÕES, UTILIZANDO AÇO CA-50 DE 8,0 MM - MONTAGEM. AF_12/2015		KG	58,7
5.1.6	92919	SINAPI	ARMAÇÃO DE ESTRUTURAS DE CONCRETO ARMADO, EXCETO VIGAS, PILARES, LAJES E FUNDAÇÕES, UTILIZANDO AÇO CA-50 DE 10,0 MM - MONTAGEM. AF_12/2015		KG	47
5.1.7	96536	SINAPI	FABRICAÇÃO, MONTAGEM E DESMONTAGEM DE FÔRMA PARA VIGA BALDRAME, EM MADEIRA SERRADA, E=25 MM, 4 UTILIZAÇÕES. AF_06/2017		m²	17

Este documento encontra-se registrado no Conselho Regional de Engenharia e Agronomia do Estado do Maranhão, vinculado à Certidão nº 840061/2021, em 22/02/2021 emitida



Certidão nº 840061/2021
 29/04/2021, 14:00
 Chave de impressão: ZZ691

O documento neste ato registrado foi emitido em 22/02/2021 e contém 9 folhas



PREFEITURA MUNICIPAL DE SÃO RAIMUNDO DO DOCA BEZERRA – MA.
 CNPJ 01.611.836/0001-95
 Rua Antonio Neto, 249 – Centro.



Item	Quantidade	Unidade	Descrição	Valor
5.2			SUPERESTRUTURA	
5.2.1	94971	SINAPI	CONCRETO FCK = 25MPA, TRAÇO 1:2,3:2,7 (CIMENTO/ AREIA MÉDIA/ BRITA 1) - PREPARO MECÂNICO COM BETONEIRA 600 L. AF_07/2016	m³ 2,1
5.2.2	92777	SINAPI	ARMAÇÃO DE PILAR OU VIGA DE UMA ESTRUTURA CONVENCIONAL DE CONCRETO ARMADO EM UMA EDIFICAÇÃO TERREA OU SOBRADO UTILIZANDO AÇO CA-50 DE 8,0 MM - MONTAGEM. AF_12/2015	KG 31
5.2.3	92778	SINAPI	ARMAÇÃO DE PILAR OU VIGA DE UMA ESTRUTURA CONVENCIONAL DE CONCRETO ARMADO EM UMA EDIFICAÇÃO TERREA OU SOBRADO UTILIZANDO AÇO CA-50 DE 10,0 MM - MONTAGEM. AF_12/2015	KG 151
5.2.4	92775	SINAPI	ARMAÇÃO DE PILAR OU VIGA DE UMA ESTRUTURA CONVENCIONAL DE CONCRETO ARMADO EM UMA EDIFICAÇÃO TERREA OU SOBRADO UTILIZANDO AÇO CA-60 DE 5,0 MM - MONTAGEM. AF_12/2015	KG 47
5.2.5	92270	SINAPI	FABRICAÇÃO DE FÔRMA PARA VIGAS, COM MADEIRA SERRADA, E = 25 MM. AF_12/2015	m² 16,8
5.2.6	74202/002	SINAPI	LAJE PRE-MOLDADA P/PISO, SOBRECARGA 200KG/M2, VAOS ATÉ 3,50M/E=8CM, C/LAJOTAS E CAP C/CONC FCK=20MPA, 4CM, INTER-EIXO 38CM, C/ESCORAMENTO (REAPR 3X) E FERRAGEM NEGATIVA	m² 8,55
5.3			ALVENARIA, DIVISÓRIA E REVESTIMENTO	
5.3.1	87519	SINAPI	ALVENARIA DE VEDAÇÃO DE BLOCOS CERÂMICOS FURADOS NA HORIZONTAL DE 9X19X19CM (ESPESSURA 9CM) DE PAREDES COM ÁREA LÍQUIDA MAIOR OU IGUAL A 6M² COM VÃOS E ARGAMASSA DE ASSENTAMENTO COM PREPARO EM BETONEIRA. AF_06/2014	m² 38,2
5.3.2	87879	SINAPI	CHAPISCO APLICADO EM ALVENARIAS E ESTRUTURAS DE CONCRETO INTERNAS, COM COLHER DE PEDREIRO. ARGAMASSA TRAÇO 1:3 COM PREPARO EM BETONEIRA 400L. AF_06/2014	m² 76,39
5.3.3	87529	SINAPI	MASSA ÚNICA, PARA RECEBIMENTO DE PINTURA, EM ARGAMASSA TRAÇO 1:2:8, PREPARO MECÂNICO COM BETONEIRA 400L, APLICADA MANUALMENTE EM FACES INTERNAS DE PAREDES, ESPESSURA DE 20MM, COM EXECUÇÃO DE TALISCAS. AF_06/2014	m² 59,75
5.3.4	88487	SINAPI	APLICAÇÃO MANUAL DE PINTURA COM TINTA LÁTEX PVA EM PAREDES, DUAS DEMÃOS. AF_06/2014	m² 59,75
5.3.5	87273	SINAPI	REVESTIMENTO CERÂMICO PARA PAREDES INTERNAS COM PLÁCAS TIPO ESMALTADA EXTRA DE DIMENSÕES 33X45 CM APLICADAS EM AMBIENTES DE ÁREA MAIOR QUE 5 M² NA ALTURA INTEIRA DAS PAREDES. AF_06/2014	m² 26,64
5.4			COBERTURA	
5.4.1	92541	SINAPI	TRAMA DE MADEIRA COMPOSTA POR RIPAS, CAIBROS E TERÇAS PARA TELHADOS DE ATÉ 2 ÁGUAS PARA TELHA CERÂMICA CAPA-CANAL, INCLUSO TRANSPORTE VERTICAL. AF_07/2019	m² 29,25
5.4.2	94445	SINAPI	TELHAMENTO COM TELHA CERÂMICA CAPA-CANAL, TIPO PLAN, COM ATÉ 2 ÁGUAS, INCLUSO TRANSPORTE VERTICAL. AF_07/2019	m² 29,25
5.4.3	74066/002	SINAPI	IMPERMEABILIZAÇÃO DE SUPERFÍCIE, COM IMPERMEABILIZANTE FLEXÍVEL A BASE ACRÍLICA.	m² 8,5
5.5			PAVIMENTAÇÃO	
5.5.1	87620	SINAPI	CONTRAPISÓ EM ARGAMASSA TRAÇO 1:4 (CIMENTO E AREIA), PREPARO MECÂNICO COM BETONEIRA 400 L, APLICADO EM ÁREAS SECAS	m² 25,2

Este documento encontra-se registrado no Conselho Regional de Engenharia e Agronomia do Estado do Maranhão, vinculado à Certidão nº 840061/2021, em 22/02/2021 emitida



Certidão nº 840061/2021
 29/04/2021, 14:00

Chave de Impressão: ZZ691

O documento neste ato registrado foi emitido em 22/02/2021 e contém 9 folhas



PREFEITURA MUNICIPAL DE SÃO RAIMUNDO DO DOCA BEZERRA – MA.
 CNPJ 01.611.836/0001-95
 Rua Antonio Neto, 249 – Centro.



			SOBRE LAJE, ADERIDO, ESPESSURA 2CM. AF_06/2014		
5.5.2	98680	SINAPI	PISO CIMENTADO, TRAÇO 1:3 (CIMENTO E AREIA). ACABAMENTO LISO, ESPESSURA 3,0 CM, PREPARO MECÂNICO DA ARGAMASSA. AF_06/2018	m²	17,7
5.5.3	87250	SINAPI	REVESTIMENTO CERÂMICO PARA PISO COM PLACAS TIPO ESMALTADA EXTRA DE DIMENSÕES 45X45 CM APLICADA EM AMBIENTES DE ÁREA ENTRE 5 M2 E 10 M2. AF_06/2014	m²	8,1
5.6			LOUÇAS E METAIS		
5.6.1	95469	SINAPI	VASO SANITARIO SIFONADO CONVENCIONAL COM LOUÇA BRANCA - FORNECIMENTO E INSTALAÇÃO. AF_10/2016	UN	2
5.6.2	2022	ORSE	Chuveiro simples de plástico (herc ref 1980 ou similar), c/ registro de pressão de pvc	un	2
5.6.3	86942	SINAPI	LAVATÓRIO LOUÇA BRANCA SUSPENSO, 29,5 X 39CM OU EQUIVALENTE, PADRÃO POPULAR, INCLUSO SIFÃO TIPO GARRAFA EM PVC, VÁLVULA E ENGATE FLEXÍVEL 30CM EM PLÁSTICO E TORNEIRA CROMADA DE MESA, PADRÃO POPULAR - FORNECIMENTO E INSTALAÇÃO. AF_12/2013	UN	2
5.7			ESQUADRIAS		
5.7.1	91314	SINAPI	KIT DE PORTA DE MADEIRA PARA PINTURA, SEMI- OCA (LEVE OU MÉDIA), PADRÃO POPULAR, 80X210CM, ESPESSURA DE 3,5CM, ITENS INCLUSOS: DOBRADIÇAS, MONTAGEM E INSTALAÇÃO DO BATENTE, FECHADURA COM EXECUÇÃO DO FURO - FORNECIMENTO E INSTALAÇÃO. AF_12/2019	UN	2
5.7.2	68054	SINAPI	PORTAO DE FERRO EM CHAPA GALVANIZADA PLANA 14 GSG	m²	6,6
5.7.3	73937/001	SINAPI	COBOGO DE CONCRETO (ELEMENTO VAZADO), 7X50X50CM, ASSENTADO COM ARGAMASSA TRACO 1:4 (CIMENTO E AREIA)	m²	0,64
5.8			INSTALAÇÕES		
5.8.1			HIDRÁULICA		
5.8.1.1	89972	SINAPI	KIT DE REGISTRO DE GAVETA BRUTO DE LATÃO ¾", INCLUSIVE CONEXÕES, ROSCÁVEL, INSTALADO EM RAMAL DE ÁGUA FRIA - FORNECIMENTO E INSTALAÇÃO. AF_12/2014	UN	4
5.8.1.2	94495	SINAPI	REGISTRO DE GAVETA BRUTO, LATÃO, ROSCÁVEL, 1", INSTALADO EM RESERVAÇÃO DE ÁGUA DE EDIFICAÇÃO QUE POSSUA RESERVATÓRIO DE FIBRA/FIBROCIMENTO - FORNECIMENTO E INSTALAÇÃO. AF_06/2016	UN	1
5.8.1.3	89970	SINAPI	KIT DE REGISTRO DE PRESSÃO BRUTO DE LATÃO ¾", INCLUSIVE CONEXÕES, ROSCÁVEL, INSTALADO EM RAMAL DE ÁGUA FRIA - FORNECIMENTO E INSTALAÇÃO. AF_12/2014	UN	2
5.8.1.4	94796	SINAPI	TORNEIRA DE BOIA, ROSCÁVEL, 3/4", FORNECIDA E INSTALADA EM RESERVAÇÃO DE ÁGUA. AF_06/2016	UN	1
5.8.1.5	89366	SINAPI	JOELHO 90 GRAUS COM BUCHA DE LATÃO, PVC, SOLDÁVEL, DN 25MM, X 3/4" INSTALADO EM RAMAL OU SUB-RAMAL DE ÁGUA - FORNECIMENTO E INSTALAÇÃO. AF_12/2014	UN	6
5.8.1.6	94703	SINAPI	ADAPTADOR COM FLANGE E ANEL DE VEDAÇÃO, PVC, SOLDÁVEL, DN 25 MM X 3/4 , INSTALADO EM RESERVAÇÃO DE ÁGUA DE EDIFICAÇÃO QUE POSSUA RESERVATÓRIO DE FIBRA/FIBROCIMENTO FORNECIMENTO E INSTALAÇÃO. AF_06/2016	UN	2
5.8.1.7	89538	SINAPI	ADAPTADOR CURTO COM BOLSA E ROSCA PARA REGISTRO, PVC, SOLDÁVEL, DN 25MM X 3/4",	UN	14

Este documento encontra-se registrado no Conselho Regional de Engenharia e Agronomia do Estado do Maranhão, vinculado à Certidão nº 840061/2021, em 22/02/2021 em



Certidão nº 840061/2021
 29/04/2021, 14:00
 Chave de Impressão: ZZ691

O documento neste ato registrado foi emitido em 22/02/2021 e contém 9 folhas



PREFEITURA MUNICIPAL DE SÃO RAIMUNDO DO DOCA BEZERRA – MA.
 CNPJ 01.611.836/0001-95
 Rua Antonio Neto, 249 – Centro.



5.8.1.8	89553	SINAPI	INSTALADO EM PRUMADA DE ÁGUA - FORNECIMENTO E INSTALAÇÃO. AF_12/2014	UN	2
5.8.1.9	94709	SINAPI	ADAPTADOR CURTO COM BOLSA E ROSCA PARA REGISTRO, PVC, SOLDÁVEL, DN 32MM X 1", INSTALADO EM PRUMADA DE ÁGUA - FORNECIMENTO E INSTALAÇÃO. AF_12/2014	UN	1
5.8.1.10	91765	SINAPI	ADAPTADOR COM FLANGES LIVRES, PVC, SOLDÁVEL, DN 32 MM X 1 , INSTALADO EM RESERVAÇÃO DE ÁGUA DE EDIFICAÇÃO QUE POSSUA RESERVATÓRIO DE FIBRA/FIBROCIMENTO FORNECIMENTO E INSTALAÇÃO. AF_06/2016	M	15
5.8.1.11	94649	SINAPI	(COMPOSIÇÃO REPRESENTATIVA) DO SERVIÇO DE INSTALAÇÃO DE TUBOS DE PVC, SOLDÁVEL, ÁGUA FRIA, DN 25 MM (INSTALADO EM RAMAL, SUB-RAMAL, RAMAL DE DISTRIBUIÇÃO OU PRUMADA), INCLUSIVE CONEXÕES, CORTES E FIXAÇÕES, PARA PRÉDIOS. AF_10/2015	M	4
5.8.1.12	89440	SINAPI	TUBO, PVC, SOLDÁVEL, DN 32 MM, INSTALADO EM RESERVAÇÃO DE ÁGUA DE EDIFICAÇÃO QUE POSSUA RESERVATÓRIO DE FIBRA/FIBROCIMENTO FORNECIMENTO E INSTALAÇÃO. AF_06/2016	UN	3
5.8.1.13	95675	SINAPI	TE, PVC, SOLDÁVEL, DN 25MM, INSTALADO EM RAMAL DE DISTRIBUIÇÃO DE ÁGUA - FORNECIMENTO E INSTALAÇÃO. AF_12/2014	UN	1
5.8.1.14	89957	SINAPI	HIDRÔMETRO DN 25 (3/4) , 5.0 M³/H FORNECIMENTO E INSTALAÇÃO. AF_11/2016	UN	4
5.8.1.15	1442	ORSE	PONTO DE CONSUMO TERMINAL DE ÁGUA FRIA (SUBRAMAL) COM TUBULAÇÃO DE PVC, DN 25 MM, INSTALADO EM RAMAL DE ÁGUA, INCLUSOS RASGO E CHUMBAMENTO EM ALVENARIA. AF_12/2014	un	1
5.8.2			Caixa d'água em fibra de vidro - instalada, sem estrutura de suporte cap. 5.000 litros		
5.8.2.1	89711	SINAPI	Caixa d'água em fibra de vidro - instalada, sem estrutura de suporte cap. 5.000 litros	M	3,5
5.8.2.2	89712	SINAPI	SANITÁRIAS TUBO PVC, SERIE NORMAL, ESGOTO PREDIAL, DN 40 MM, FORNECIDO E INSTALADO EM RAMAL DE DESCARGA OU RAMAL DE ESGOTO SANITÁRIO. AF_12/2014	M	5
5.8.2.3	89714	SINAPI	TUBO PVC, SERIE NORMAL, ESGOTO PREDIAL, DN 50 MM, FORNECIDO E INSTALADO EM RAMAL DE DESCARGA OU RAMAL DE ESGOTO SANITÁRIO. AF_12/2014	M	12
5.8.2.4	89724	SINAPI	TUBO PVC, SERIE NORMAL, ESGOTO PREDIAL, DN 100 MM, FORNECIDO E INSTALADO EM RAMAL DE DESCARGA OU RAMAL DE ESGOTO SANITÁRIO. AF_12/2014	UN	4
5.8.2.5	89744	SINAPI	JOELHO 90 GRAUS, PVC, SERIE NORMAL, ESGOTO PREDIAL, DN 40 MM, JUNTA SOLDÁVEL, FORNECIDO E INSTALADO EM RAMAL DE DESCARGA OU RAMAL DE ESGOTO SANITÁRIO. AF_12/2014	UN	2
5.8.2.6	89810	SINAPI	JOELHO 90 GRAUS, PVC, SERIE NORMAL, ESGOTO PREDIAL, DN 100 MM, JUNTA ELÁSTICA, FORNECIDO E INSTALADO EM RAMAL DE DESCARGA OU RAMAL DE ESGOTO SANITÁRIO. AF_12/2014	UN	2
5.8.2.7	89726	SINAPI	JOELHO 45 GRAUS, PVC, SERIE NORMAL, ESGOTO PREDIAL, DN 100 MM, JUNTA ELÁSTICA, FORNECIDO E INSTALADO EM PRUMADA DE ESGOTO SANITÁRIO OU VENTILAÇÃO. AF_12/2014	UN	3
			JOELHO 45 GRAUS, PVC, SERIE NORMAL, ESGOTO PREDIAL, DN 40 MM, JUNTA SOLDÁVEL, FORNECIDO E INSTALADO EM RAMAL DE		

Este documento encontra-se registrado no Conselho Regional de Engenharia e Agronomia do Estado do Maranhão, vinculado à Certidão nº 840061/2021, em 22/02/2021 em



Certidão nº 840061/2021
 29/04/2021, 14:00
 Chave de Impressão: ZZ691
 O documento neste ato registrado foi emitido em 22/02/2021 e contém 9 folhas

B



PREFEITURA MUNICIPAL DE SÃO RAIMUNDO DO DOCA BEZERRA – MA.
 CNPJ 01.611.836/0001-95
 Rua Antonio Neto, 249 – Centro.



5.8.2.8	89802	SINAPI	DESCARGA OU RAMAL DE ESGOTO SANITÁRIO. AF_12/2014	UN	3
5.8.2.9	89834	SINAPI	JOELHO 45 GRAUS, PVC, SERIE NORMAL, ESGOTO PREDIAL, DN 50 MM, JUNTA ELÁSTICA, FORNECIDO E INSTALADO EM PRUMADA DE ESGOTO SANITÁRIO OU VENTILAÇÃO. AF_12/2014	UN	2
5.8.2.10	89563	SINAPI	JUNÇÃO SIMPLES, PVC, SERIE NORMAL, ESGOTO PREDIAL, DN 100 X 100 MM, JUNTA ELÁSTICA, FORNECIDO E INSTALADO EM PRUMADA DE ESGOTO SANITÁRIO OU VENTILAÇÃO. AF_12/2014	UN	2
5.8.2.11	89833	SINAPI	JUNÇÃO SIMPLES, PVC, SERIE R, ÁGUA PLUVIAL, DN 50 MM, JUNTA ELÁSTICA, FORNECIDO E INSTALADO EM RAMAL DE ENCAMINHAMENTO. AF_12/2014	UN	1
5.8.2.12	86882	SINAPI	TE, PVC, SERIE NORMAL, ESGOTO PREDIAL, DN 100 X 100 MM, JUNTA ELÁSTICA, FORNECIDO E INSTALADO EM PRUMADA DE ESGOTO SANITÁRIO OU VENTILAÇÃO. AF_12/2014	UN	2
5.8.2.13	89825	SINAPI	SIFÃO DO TIPO GARRAFA/COPO EM PVC 1.1/4" X 1.1/2" - FORNECIMENTO E INSTALAÇÃO. AF_12/2013	UN	1
5.8.2.14	89546	SINAPI	TE, PVC, SERIE NORMAL, ESGOTO PREDIAL, DN 50 X 50 MM, JUNTA ELÁSTICA, FORNECIDO E INSTALADO EM PRUMADA DE ESGOTO SANITÁRIO OU VENTILAÇÃO. AF_12/2014	UN	2
5.8.2.15	74166/001	SINAPI	BUCHA DE REDUÇÃO LONGA, PVC, SERIE R, ÁGUA PLUVIAL, DN 50 X 40 MM, JUNTA ELÁSTICA, FORNECIDO E INSTALADO EM RAMAL DE ENCAMINHAMENTO. AF_12/2014	UN	2
5.8.2.16	89707	SINAPI	CAIXA DE INSPEÇÃO EM CONCRETO PRÉ-MOLDADO DN 60CM COM TAMPA H= 60CM - FORNECIMENTO E INSTALACAO	UN	4
5.8.2.17	98053	SINAPI	CAIXA SIFONADA, PVC, DN 100 X 100 X 50 MM, JUNTA ELÁSTICA, FORNECIDA E INSTALADA EM RAMAL DE DESCARGA OU EM RAMAL DE ESGOTO SANITÁRIO, AF_12/2014	UN	1
5.8.2.18	98094	SINAPI	TANQUE SÉPTICO CIRCULAR, EM CONCRETO PRÉ-MOLDADO, DIÂMETRO INTERNO = 1,40 M, ALTURA INTERNA = 2,50 M, VOLUME ÚTIL: 3463,6 L (PARA 13 CONTRIBUINTES). AF_05/2018	UN	1
5.8.2.19	1679	ORSE	SUMIDOURO RETANGULAR, EM ALVENARIA COM BLOCOS DE CONCRETO, DIMENSÕES INTERNAS: 0,8 X 1,4 X 3,0 M, ÁREA DE INFILTRAÇÃO: 13,2 M² (PARA 5 CONTRIBUINTES). AF_05/2018	un	11
5.8.2.20	1683	ORSE	Ponto de esgoto com tubo de pvc rígido soldável de Ø 40 mm (lavatórios, mictórios, ralos sifonados, etc...)	pt	6
6			100 mm (vaso sanitário)		
6.1	97586	SINAPI	INSTALAÇÃO ELÉTRICA COM ILUMINAÇÃO DO CAMPO	UN	2
6.2	97592	SINAPI	LUMINÁRIA TIPO CALHA, DE SOBREPOR, COM 2 LÂMPADAS TUBULARES DE 36 W - FORNECIMENTO E INSTALAÇÃO. AF_11/2017	UN	2
6.3	93137	SINAPI	LUMINÁRIA TIPO PLAFON, DE SOBREPOR, COM 1 LÂMPADA LED - FORNECIMENTO E INSTALAÇÃO. AF_11/2017	UN	4
6.4	91953	SINAPI	PONTO DE ILUMINAÇÃO RESIDENCIAL INCLUINDO INTERRUPTOR SIMPLES (2 MÓDULOS), CAIXA ELÉTRICA, ELETRODUTO, CABO, RASGO, QUEBRA E CHUMBAMENTO (EXCLUINDO LUMINÁRIA E LÂMPADA). AF_01/2016	UN	3
			INTERRUPTOR SIMPLES (1 MÓDULO), 10A/250V, INCLUINDO SUPORTE E PLACA - FORNECIMENTO E INSTALAÇÃO. AF_12/2015		

Este documento encontra-se registrado no Conselho Regional de Engenharia e Agronomia do Estado do Maranhão, vinculado à Certidão nº 840061/2021, em 22/02/2021 em



Certidão nº 840061/2021
 29/04/2021, 14:00

Chave de impressão: ZZ691

O documento neste ato registrado foi emitido em 22/02/2021 e contém 9 folhas



PREFEITURA MUNICIPAL DE SÃO RAIMUNDO DO DOCA BEZERRA – MA.
 CNPJ 01.611.836/0001-95
 Rua Antonio Neto, 249 – Centro.

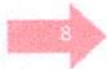

6.5	92868	SINAPI	CAIXA RETANGULAR 4" X 2" MÉDIA (1,30 M DO PISO), METÁLICA, INSTALADA EM PAREDE - FORNECIMENTO E INSTALAÇÃO. AF_12/2015		
6.6	93142	SINAPI	PONTO DE TOMADA RESIDENCIAL INCLUINDO TOMADA (2 MÓDULOS) 10A/250V, CAIXA ELÉTRICA, ELETRODUTO, CABO, RASGO, QUEBRA E CHUMBAMENTO. AF_01/2016	UN	2
6.7	91835	SINAPI	ELETRODUTO FLEXÍVEL CORRUGADO REFORÇADO, PVC, DN 25 MM (3/4"), PARA CIRCUITOS TERMINAIS, INSTALADO EM FORRO - FORNECIMENTO E INSTALAÇÃO. AF_12/2015	M	19,2
6.8	357	ORSE	Eletroduto de pvc rígido roscável, diâm = 60mm (2")	m	180
6.9	93358	SINAPI	ESCAVAÇÃO MANUAL DE VALA COM PROFUNDIDADE MENOR OU IGUAL A 1,30 M. AF_03/2016	m³	50,91
6.10	97891	SINAPI	CAIXA ENTERRADA ELÉTRICA RETANGULAR, EM ALVENARIA COM BLOCOS DE CONCRETO, FUNDO COM BRITA, DIMENSÕES INTERNAS: 0,4X0,4X0,4 M. AF_05/2018	UN	6
6.11	91934	SINAPI	CABO DE COBRE FLEXÍVEL ISOLADO, 16 MM², ANTI-CHAMA 450/750 V, PARA CIRCUITOS TERMINAIS - FORNECIMENTO E INSTALAÇÃO. AF_12/2015	M	435,96
6.12	92983	SINAPI	CABO DE COBRE FLEXÍVEL ISOLADO, 25 MM², ANTI-CHAMA 450/750 V, PARA DISTRIBUIÇÃO - FORNECIMENTO E INSTALAÇÃO. AF_12/2015	M	447
6.13	92984	SINAPI	CABO DE COBRE FLEXÍVEL ISOLADO, 25 MM², ANTI-CHAMA 0,6/1,0 KV, PARA DISTRIBUIÇÃO - FORNECIMENTO E INSTALAÇÃO. AF_12/2015	M	13,44
6.14	91925	SINAPI	CABO DE COBRE FLEXÍVEL ISOLADO, 1,5 MM², ANTI-CHAMA 0,6/1,0 KV, PARA CIRCUITOS TERMINAIS - FORNECIMENTO E INSTALAÇÃO. AF_12/2015	M	34,2
6.15	91926	SINAPI	CABO DE COBRE FLEXÍVEL ISOLADO, 2,5 MM², ANTI-CHAMA 450/750 V, PARA CIRCUITOS TERMINAIS - FORNECIMENTO E INSTALAÇÃO. AF_12/2015	M	18,9
6.16	83397	SINAPI	POSTE DE CONCRETO DUPLO T H=9M CARGA NOMINAL 500KG INCLUSIVE ESCAVACAO, EXCLUSIVE TRANSPORTE - FORNECIMENTO E INSTALACAO	UN	6
6.17	3845	ORSE	Montagem de elementos pré-moldados com caminhão guindauto (Munck) até 2000 Kg	un	6
6.18	3464	ORSE	Transporte de máquinas e equipamentos por caminhão munck (min =100km)	km	150
6.19	C2051	SEINFRA	PROJETOR C/ LÂMPADA VAPOR METÁLICO 1000W C/FOTOCÉLULA	UN	0,00
6.20	83463	SINAPI	QUADRO DE DISTRIBUICAO DE ENERGIA EM CHAPA DE ACO GALVANIZADO, PARA 12 DISJUNTORES TERMOMAGNETICOS MONOPOLARES, COM BARRAMENTO TRIFASICO E NEUTRO - FORNECIMENTO E INSTALACAO	UN	1
6.21	10311	ORSE	Caixa de medição direta até 200A confeccionada em chapa galvanizada e pintada eletrostaticamente d=100 x 60 x 15cm	un	1
6.22	74130/001	SINAPI	DISJUNTOR TERMOMAGNETICO MONOPOLAR PADRAO NEMA (AMERICANO) 10 A 30A 240V, FORNECIMENTO E INSTALACAO	UN	2
6.23	74130/002	SINAPI	DISJUNTOR TERMOMAGNETICO MONOPOLAR PADRAO NEMA (AMERICANO) 35 A 50A 240V, FORNECIMENTO E INSTALACAO	UN	6
6.24	74130/005	SINAPI	DISJUNTOR TERMOMAGNETICO TRIPOLAR PADRAO NEMA (AMERICANO) 60 A 100A 240V, FORNECIMENTO E INSTALACAO	UN	2
6.25	96985	SINAPI	HASTE DE ATERRAMENTO 5/8 PARA SPDA - FORNECIMENTO E INSTALAÇÃO. AF_12/2017	UN	3

Este documento encontra-se registrado no Conselho Regional de Engenharia e Agronomia do Estado do Maranhão, vinculado à Certidão nº 840061/2021, em 22/02/2021 em



Certidão nº 840061/2021
 29/04/2021, 14:00

Chave de Impressão: ZZ691

O documento neste ato registrado foi emitido em 22/02/2021 e contém 9 folhas



PREFEITURA MUNICIPAL DE SÃO RAIMUNDO DO DOCA BEZERRA – MA.
 CNPJ 01.611.836/0001-95
 Rua Antonio Neto, 249 – Centro.



7			EQUIPAMENTOS E SERVIÇOS PRELIMINARES		
7.1	10536	ORSE	Lixeira em fibra de vidro, com capacidade 50l, com suporte (poste), FIOBERGLASS, REF. CLPD1085 ou similar	un	2
7.2	C3440	SEINFRA	BANCO EM "U" S/ ENCOSTO PADRÃO	M	6
7.3	10069	ORSE	Traves oficial para futebol de salão 3x2m em aço galv. 3", com requadro e redes de polietileno fio 4mm (conjunto p/futsal)	par	1
7.4	98516	SINAPI	PLANTIO DE PALMEIRA COM ALTURA DE MUDA MENOR OU IGUAL A 2,00 M. AF_05/2018	UN	0,00
7.5	2450	ORSE	Limpeza geral	m²	250

Este documento encontra-se registrado no Conselho Regional de Engenharia e Agronomia do Estado do Maranhão, vinculado à Certidão nº 840061/2021, em 22/02/2021 emitida

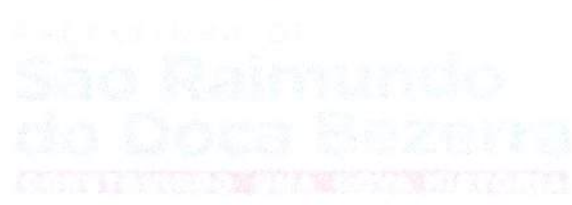

03 DE DEZEMBRO DE 2020
 SÃO RAIMUNDO DO DOCA BEZERRA – MA
 Adriano Barreto da Silva
 Engenheiro Civil
 CREA Nº 1119271509

[Handwritten signature]

Certidão nº 840061/2021
 29/04/2021, 14:00
 Chave de Impressão: ZZ691

O documento neste ato registrado foi emitido em 22/02/2021 e contém 9 folhas





Certidão de Acervo Técnico - CAT
Resolução Nº 1025 de 30 de Outubro de 2009
Resolução Nº 218 de 29 de Junho de 1973

CREA-MA

CAT COM REGISTRO DE ATESTADO

841287/2021

Atividade concluída

Processo nº 01504002

Página 1/7

Fls nº 80

Visto

Conselho Regional de Engenharia e Agronomia do Estado do Maranhão

CERTIFICAMOS, em cumprimento ao disposto na Resolução nº 1.025, de 30 de outubro de 2009, do Confea, que consta dos assentamentos deste Conselho Regional de Engenharia e Agronomia do Estado do Maranhão - Crea-MA, o Acervo Técnico do profissional **THAYLA CRISTINA GOMES DA ROCHA UCHÔA GALVÃO** referente à(s) Anotação(ões) de Responsabilidade Técnica - ART abaixo discriminada(s):

Profissional: **THAYLA CRISTINA GOMES DA ROCHA UCHÔA GALVÃO**

Registro: **1118296079MA** RNP: **1118296079**

Título profissional: ENGENHEIRA CIVIL

Número da ART: **MA20190297874** Tipo de ART: OBRA / SERVIÇO Registrada em: 07/11/2019 Baixada em: 22/02/2021
Forma de registro: INICIAL Participação técnica: CO-AUTOR
Empresa contratada: **CONSTRUTORA UCHOA EIRELI**

Contratante: **PREFEITURA MUNICIPAL DE LIMA CAMPOS** CPF/CNPJ: **06.933.519/0001-09**
Endereço do contratante: PRAÇA DUQUE DE CAXIAS Nº: S/N
Complemento: Bairro: CENTRO
Cidade: LIMA CAMPOS UF: MA CEP: 65728000
Contrato: 001/TP/003/2019 Celebrado em:
Valor do contrato: R\$ 366.230,89 Tipo de contratante: Pessoa Jurídica de Direito Público
Ação institucional: Outros
Endereço da obra/serviço: PRAÇA DUQUE DE CAXIAS Nº: S/N
Complemento: Bairro: CENTRO
Cidade: LIMA CAMPOS UF: MA CEP: 65728000
Coordenadas Geográficas: -4.518060, -44.464675
Data de início: 29/05/2019 Conclusão efetiva: 29/11/2019
Finalidade: SEM DEFINIÇÃO
Proprietário: **PREFEITURA MUNICIPAL DE LIMA CAMPOS** CPF/CNPJ: 06.933.519/0001-09

Atividade Técnica: **7 - EXECUÇÃO #A0109 - EDIFICIOS DE ALVENARIA P/ FINS ESPECIAIS 53 - EXECUCAO 194.64 metro quadrado; 7 - EXECUÇÃO #A0127 - EDIFICIOS ESPECIFICOS - HOSPITAL 53 - EXECUCAO 194.64 metro quadrado; 7 - EXECUÇÃO #A0130 - PINTURA 53 - EXECUCAO 194.64 metro quadrado; 7 - EXECUÇÃO #A0132 - REVESTIMENTO 53 - EXECUCAO 194.64 metro quadrado; 7 - EXECUÇÃO #A0301 - ESTRUTURA DE CONCRETO ARMADO 53 - EXECUCAO 194.64 metro quadrado; 7 - EXECUÇÃO #A0317 - CONCRETO CICLOPICO 53 - EXECUCAO 73.12 metro cúbico; 7 - EXECUÇÃO #A0440 - PROGRAMA DE GERENCIAMENTO DE RESIDUOS DE CONSTRUCAO CIVIL- PGRCC 53 - EXECUCAO 194.64 metro quadrado; 7 - EXECUÇÃO #A0509 - PAVIMENTACAO DE PARALELEPIPEDOS 53 - EXECUCAO 194.64 metro quadrado; 7 - EXECUÇÃO #B1106 - INSTALACAO ELETRICA EM B.TENSAO P/ FINS RESID./COMERC. 53 - EXECUCAO 194.64 metro quadrado; 7 - EXECUÇÃO #G0106 - PROTECAO CONTRA INCENDIO E CATASTROFES (NR23) 53 - EXECUCAO 194.64 metro quadrado;**

Observações

Construção de uma Base Descentralizada do SAMU CONTRATO N° 01/TP/003/2019

Informações Complementares

CERTIFICAMOS, finalmente, que se encontra vinculado à presente Certidão de Acervo Técnico - CAT, o atestado contendo 6 folha(s), expedido pelo contratante da obra/serviço, a quem cabe a responsabilidade pela veracidade e exatidão das informações nele constantes.

Certidão de Acervo Técnico nº 841287/2021
04/03/2021, 12:31
zB082

A Certidão de Acervo Técnico (CAT) à qual o atestado está vinculado constituirá prova da capacidade técnico-profissional da pessoa jurídica somente se o responsável técnico indicado estiver ou venha a ser integrado ao seu quadro técnico por meio de declaração entregue no momento da habilitação ou da entrega das propostas.

Certificamos que se encontra vinculado à presente CAT o atestado apresentado em cumprimento à Lei nº 8.666/93, expedido pela pessoa jurídica contratante, a quem cabe a responsabilidade pela veracidade e exatidão das informações nele constantes. É de responsabilidade deste Conselho a verificação da atividade profissional em conformidade com a Lei nº 5.194/66 e Resoluções do Conselho Federal de Engenharia e Agronomia - CONFEA.

Esta certidão perderá a validade, caso ocorra qualquer alteração posterior dos elementos cadastrais nela contidos.

Fica(m) Excluído(s), no entanto, o(s) serviço(s) cujas atribuições não competem ao(s) profissional(is) em questão.

A autenticidade desta Certidão pode ser verificada em: <https://crea-ma.sitac.com.br/publico/>, com a chave: zB082

Conselho Regional de Engenharia e Agronomia do Estado do Maranhão
Rua 28 de Julho, nº 214, Centro, São Luís/MA

Tel: + 55 (98) 2106-8300 Fax: + 55 (98) 2106-8300 E-mail: faleconosco@creama.org.br

CREA-MA
Conselho Regional de Engenharia e Agronomia do Estado do Maranhão

Impresso em: 29/04/2021, às 13:57.





Estado do Maranhão
Prefeitura Municipal de Lima Campos
CNPJ 06.933.519/0001-09
Setor de Engenharia

LAUDO TÉCNICO

Atesto para os devidos fins de capacidade técnica, que a empresa CONSTRUTORA UCHÔA EIRELI, inscrita no CNPJ sob nº 10.811.637/0001-11, Inscrição Estadual nº 123145635, Registro no CREA/MA nº: 000540302-2, com sede na RUA SÃO FRANCISCO, nº 112, CENTRO, IGARAPÉ GRANDE - MA, CEP 65.720-000, executou os Serviços de CONSTRUÇÃO DE UMA BASE DESCENTRALIZADA DO SAMU, na Sede do Município de LIMA CAMPOS - MA, CEP: 65.728-000, referente ao Contrato nº 001/TP/003/2019, conforme características e quantitativos abaixo:

1) DADOS DE IDENTIFICAÇÃO:

- Profissional Responsável Técnico: THAYLA CRISTINA GOMES DA ROCHA UCHÔA GALVÃO
- Título do Profissional: ENGENHEIRA CIVIL
- Numero de Nacional do profissional no CREA/MA: 111829607-9
- Empresa Executora dos Serviços: CONSTRUTORA UCHÔA EIRELI
- CNPJ: 10.811.637/0001-11
- Contratante dos Serviços: PREFEITURA MUNICIPAL DE LIMA CAMPOS
- CNPJ da Contratante: 06.933.519/0001-09
- Nº do Contrato: 001/TP/003/2019
- Valor do Contrato: R\$ 366.230,89 (trezentos e sessenta e seis mil, duzentos e trinta reais e oitenta e nove centavos).
- Endereço da obra: Av. 15 de Janeiro, s/n, Centro, LIMA CAMPOS - MA, CEP: 65.728-000.
- Obra: CONSTRUÇÃO DE UMA BASE DESCENTRALIZADA DO SAMU, na Sede do Município de LIMA CAMPOS - MA.
- ART OBRA / SERVIÇO nº MA20190297874 - INICIAL CO-AUTOR à ART nº MA20190265439
- Período de execução da obra: 29/05/2019 à 29/11/2019.

2) PRINCIPAIS CARACTERÍSTICAS TÉCNICAS DA OBRA:

A referida obra em conformidade com a planilha dos quantitativos em anexo dos serviços e quantitativos executados, consta serviços de CONSTRUÇÃO DE UMA BASE DESCENTRALIZADA DO SAMU. Atesto ainda, que a empresa teve um bom desempenho, cumprindo tecnicamente os termos do contrato e demais exigências legais, portanto, não temos fato que desabone sua idoneidade. Onde demonstra os que foram executados 100% da obra.

Lima Campos (MA), 22 de janeiro de 2021.

PREFEITURA MUNICIPAL DE LIMA CAMPOS
Emílio Emerson Xavier Guimarães
Engenheiro Civil
CONFEA / CREA nº 110359071-5

Prça Duque de Caxias, s/nº, Centro - Lima Campos, MA - CEP 65.728-000.
Fone: (99) 3646-1112 / E-mail: gabinete@limacampos.ma.gov.br

Este documento encontra-se registrado no Conselho Regional de Engenharia e Agronomia do Estado do Maranhão, vinculado à Certidão nº 841287/2021, em 04/03/2021 emitida



Certidão nº 841287/2021
29/04/2021, 13:57
Chave de Impressão: zB082

O documento neste ato registrado foi emitido em 04/03/2021 e contém 6 folhas





Estado do Maranhão
Prefeitura Municipal de Lima Campos
CNPJ 06.933.519/0001-09
Setor de Engenharia

ATESTADO DE CAPACIDADE TÉCNICA

Atesto para os devidos fins de capacidade técnica, que a empresa CONSTRUTORA UCHÔA EIRELI, inscrita no CNPJ sob nº 10.811.637/0001-11, Inscrição Estadual nº 123145635, Registro no CREA/MA nº: 000540302-2, com sede na RUA SÃO FRANCISCO, nº 112, CENTRO, IGARAPÉ GRANDE – MA, CEP 65.720-000, executou os Serviços de **CONSTRUÇÃO DE UMA BASE DESCENTRALIZADA DO SAMU**, na Sede do Município de LIMA CAMPOS - MA, CEP: 65.728-000, referente ao Contrato nº **001/TP/003/2019**, conforme características e quantitativos abaixo:

1) DADOS DE IDENTIFICAÇÃO:

- Profissional Responsável Técnico: **THAYLA CRISTINA GOMES DA ROCHA UCHÔA GALVÃO**
- Título do Profissional: **ENGENHEIRA CIVIL**
- Numero de Nacional do profissional no CREA/MA: **111829607-9**
- Empresa Executora dos Serviços: **CONSTRUTORA UCHÔA EIRELI**
- CNPJ: **10.811.637/0001-11**
- Contratante dos Serviços: **PREFEITURA MUNICIPAL DE LIMA CAMPOS.**
- CNPJ da Contratante: **06.933.519/0001-09**
- N° do Contrato: **001/TP/003/2019**
- Valor do Contrato: **R\$ 366.230,89 (trezentos e sessenta e seis mil, duzentos e trinta reais e oitenta e nove centavos).**
- Endereço da obra: **Av. 15 de Janeiro, s/n, Centro, LIMA CAMPOS – MA, CEP: 65.728-000.**
- Obra: **CONSTRUÇÃO DE UMA BASE DESCENTRALIZADA DO SAMU**, na Sede do Município de LIMA CAMPOS - MA.
- ART OBRA / SERVIÇO nº **MA20190297874 - INICIAL CO-AUTOR à ART nº MA20190265439**
- Período de execução da obra: **29/05/2019 à 29/11/2019.**

2) PRINCIPAIS CARACTERÍSTICAS TÉCNICAS DA OBRA:

A referida obra em conformidade com a planilha dos quantitativos em anexo dos serviços e quantitativos executados, consta serviços de **CONSTRUÇÃO DE UMA BASE DESCENTRALIZADA DO SAMU**. Atesto ainda, que a empresa teve um bom desempenho, cumprindo tecnicamente os termos do contrato e demais exigências legais, portanto, não temos fato que desabone sua idoneidade. Onde demonstra os que foram executados 100% da obra.

PLANILHA DOS QUANTITATIVOS:

ITEM	DESCRIÇÃO	UND	QUANT.
1	SERVIÇOS PRELIMINARES		
1.1	PLACA DE OBRA EM CHAPA DE ACO GALVANIZADO	m²	6,00

Pág. 1 de 5.

Este documento encontra-se registrado no Conselho Regional de Engenharia e Agronomia do Estado do Maranhão, vinculado à Certidão nº 841287/2021, em 04/03/2021 emitida



Certidão nº 841287/2021
29/04/2021, 13:57

Chave de Impressão: zB082

O documento neste ato registrado foi emitido em 04/03/2021 e contém 6 folhas





1.2	M	100,00	CORRIDAS PONTALETADAS A CADA 2,00M - 2 UTILIZAÇÕES.
1.3	UN	1,00	ENTRADA PROVISÓRIA DE ENERGIA ELÉTRICA AEREA TRIFÁSICA 40A EM POSTE MADEIRA
1.4	UN	1,00	LIGAÇÃO PROVISÓRIA DE ÁGUA E SANITÁRIO
1.5	m²	18,00	EXECUÇÃO DE DEPOSITO EM CANTEIRO DE OBRA EM CHAPA DE MADEIRA COMPENSADA, NÃO INCLUSO MOBILIÁRIO.
2			MOVIMENTAÇÃO DE TERRA
2.1	m²	600,00	LIMPEZA MANUAL DO TERRENO (C/ RASPAGEM SUPERFICIAL)
2.2	m²	120,00	TRANSPORTE DE ENTULHO COM CAMINHÃO BASCULANTE 6 M3, RODOVIA PAVIMENTADA, DMT 0,5 A 1,0 KM
2.3	m²	73,12	ESCAVAÇÃO MANUAL DE VALA COM PROFUNDIDADE MENOR OU IGUAL A 1,30 M.
3			FUNDAÇÃO E ESTRUTURA
3.1	m²	73,12	CONCRETO CICLOPICO FCK=10MPA 30% PEDRA DE MÃO INCLUSIVE LANÇAMENTO
3.2	m²	3,16	VIGA INFERIOR (COMPOSIÇÃO REPRESENTATIVA) EXECUÇÃO DE ESTRUTURAS DE CONCRETO ARMADO, PARA EDIFICAÇÃO INSTITUCIONAL TÉRREA, FCK = 25 MPA.
3.3	m²	1,39	PILAR (COMPOSIÇÃO REPRESENTATIVA) EXECUÇÃO DE ESTRUTURAS DE CONCRETO ARMADO, PARA EDIFICAÇÃO INSTITUCIONAL TÉRREA, FCK = 25 MPA.
3.4	m²	3,16	VIRGA SUPERIOR (COMPOSIÇÃO REPRESENTATIVA) EXECUÇÃO DE ESTRUTURAS DE CONCRETO ARMADO, PARA EDIFICAÇÃO INSTITUCIONAL TÉRREA, FCK = 25 MPA.
3.5	m²	19,46	LAJE (COMPOSIÇÃO REPRESENTATIVA) EXECUÇÃO DE ESTRUTURAS DE CONCRETO ARMADO PARA EDIFICAÇÃO INSTITUCIONAL TÉRREA FCK = 25 MPA.
4			IMPERMEABILIZAÇÃO
4.1	m²	163,10	IMPERMEABILIZAÇÃO DE ESTRUTURAS ENTERRADAS, COM TINTA ASFALTICA, DUAS DEMAS.
4.2	m²	194,64	PROTEÇÃO MECANICA-CIMENTADO LISO TRACO 1:4
5			ALVENARIA - VEDACAO
5.1	m²	512,44	ALVENARIA DE VEDAÇÃO DE BLOCOS CERÂMICOS FURADOS NA HORIZONTAL DE 9X19X19CM (ESPESURA 9CM) DE PAREDES COM ÁREA LÍQUIDA MAIOR OU IGUAL A 6M² COM VÃOS E ARGAMASSA DE ASSENTAMENTO COM PREPARO MANUAL.
5.2	m²	1.024,87	CHAPISCO APLICADO EM ALVENARIAS E ESTRUTURAS DE CONCRETO INTERNAS, COM COLHER DE PEDREIRO, ARGAMASSA TRACO 1:3 COM PREPARO MANUAL.
5.3	m²	109,90	EMBOÇO, PARA RECEBIMENTO DE CERÂMICA, EM ARGAMASSA TRACO 1:2:8, PREPARO MANUAL, APLICADO MANUALMENTE EM FACES INTERNAS DE PAREDES, PARA AMBIENTE COM ÁREA MENOR QUE 5M2, ESPESURA DE 20MM, COM EXECUÇÃO DE TALISCAS
5.4	m²	914,97	REBOCO - MASSA ÚNICA, PARA RECEBIMENTO DE PINTURA, EM ARGAMASSA TRACO 1:2:8, PREPARO MANUAL, APLICADA MANUALMENTE EM FACES INTERNAS DE PAREDES, ESPESURA DE 20MM, COM EXECUÇÃO DE TALISCAS
5.5	m²	109,90	REVESTIMENTO CERÂMICO PARA PAREDES INTERNAS COM PLACAS TIPO ESMALTADA EXTRA DE DIMENSÕES 20X20 CM APLICADAS EM AMBIENTES DE ÁREA MAIOR QUE 5 M² A MEIA ALTURA DAS PAREDES.
5.6	m²	194,64	CHAPISCO APLICADO NO TETO, COM ROLO PARA TEXTURA ACRILICA ARGAMASSA TRACO 1:4 E EMULSÃO POLIMÉRICA (ADESIVO) COM PREPARO MANUAL.
5.7	m²	194,64	MASSA ÚNICA EM TETOS SOB LAJES, ARGAMASSA PRONTA 2,5cm
6			COBERTURA
6.1	m²	194,64	TRAMA DE MADEIRA COMPOSTA POR TERÇAS PARA TELHADOS DE ATÉ 2 ÁGUAS PARA TELHA ONDULADA DE FIBROCIMENTO, METÁLICA, PLÁSTICA OU TERMOCUSTICA, INCLUSO TRANSPORTE VERTICAL.

O documento neste ato registrado foi emitido em 04/03/2021 e contém 6 folhas

Certidão nº 841287/2021
29/04/2021, 13:57
Chave de Impressão: ZB082



Este documento encontra-se registrado no Conselho Regional de Engenharia e Agronomia do Estado do Maranhão, vinculado à Certidão nº 841287/2021, emitida em 04/03/2021



Estado do Maranhão
 Prefeitura Municipal de Lima Campos
 CNPJ 06.933.519/0001-09
 Setor de Engenharia

6.2	TELHAMENTO COM TELHA ONDULADA DE FIBROCIMENTO E = 6 MM, COM RECOBRIMENTO LATERAL DE 1 1/4 DE ONDA PARA TELHADO COM INCLINAÇÃO MÁXIMA DE 10°, COM ATÉ 2 ÁGUAS, INCLUSIVE LANCAMENTO.	m²	194,64
6.3	CUMEEIRA ARTICULADA DE FIBROCIMENTO P/TELHA MODULADA	M	22,20
6.4	CALHA EM CHAPA DE AÇO GALVANIZADO NUMERO 24, DESENVOLVIMENTO DE 33 CM, INCLUSIVE TRANSPORTE VERTICAL	M	44,40
6.5	RUFOS CONTRA RUFOS AGUA FURTADA EM CHAPA DE AÇO GALVANIZADO	M	61,40
7	PAVIMENTAÇÃO		
7.1	CONTRAPISÓ EM ARGAMASSA TRAÇO 1:4 (CIMENTO E AREIA), PREPARO MANUAL, APLICADO EM ÁREAS SECAS SOBRE LAJE, NÃO ADERIDO, ESPESSURA 5CM.	m²	141,55
7.2	REGULARIZAÇÃO DE PISO ARGAMASSA 1:3-CIMENTO/AREIA	m²	141,55
7.3	EXECUÇÃO DE PASSEIO (CALÇADA) OU PISO DE CONCRETO COM CONCRETO MOLDADO IN LOCO, FEITO EM OBRA, ACABAMENTO CONVENCIONAL, ESPESSURA 8 CM, ARMADO.	m²	21,10
7.4	REVESTIMENTO CERÂMICO PARA PISO COM PLACAS TIPO ESMALTADA EXTRA DE DIMENSÕES 35X35 CM APLICADA EM AMBIENTES DE ÁREA MENOR QUE 5 M2.	m²	141,55
7.5	SOLEIRA GRANITO	M	3,20
7.6	PEITORIL 1 VEZ MARMORITE/GRANILITE 2cm	M	5,00
7.7	CAMADA DRENANTE COM AREIA MEDIA	m²	20,73
7.8	EXECUÇÃO DE PAVIMENTO EM PISO INTERTRAVADO, COM BLOCO PRÉ-MOLDADO, ESPESSURA 6 CM.	m²	207,34
8	CANTEIROS		
8.1	ESCAVAÇÃO MANUAL DE VALA COM PROFUNDIDADE MENOR OU IGUAL A 1,30 M.	m³	7,92
8.2	CONCRETO CICLOPICO FCK=10MPA 30% PEDRA DE MAO INCLUSIVE LANCAMENTO	m³	7,92
8.3	ALVENARIA EM TIJOLO CERAMICO MACICO 5X10X20CM 1/2 VEZ (ESPESSURA 10CM), ASSENTADO COM ARGAMASSA TRACO 1:2:8 (CIMENTO, CAL E AREIA)	m²	21,12
8.4	CHAPISCO APLICADO EM ALVENARIAS E ESTRUTURAS DE CONCRETO INTERNAS, COM COLHER DE PEDREIRO. ARGAMASSA TRAÇO 1:3 COM PREPARO MANUAL.	m²	42,24
8.5	REBOCO - MASSA ÚNICA, PARA RECEBIMENTO DE PINTURA. EM ARGAMASSA TRAÇO 1:2:8, PREPARO MANUAL, APLICADA MANUALMENTE EM FACES INTERNAS DE PAREDES, ESPESSURA DE 20MM, COM EXECUÇÃO DE TALISCAS.	m²	42,24
8.6	SOLEIRA GRANITO 1 VEZ 3cm	M	52,80
8.7	MASSA ACRILICA PARA PAREDES INTERIOR/EXTERIOR	GL	21,12
8.8	APLICAÇÃO MANUAL DE PINTURA COM TINTA LÁTEX PVA EM PAREDES, DUAS DEMÃOS.	m²	21,12
8.9	FORNECIMENTO TERRA VEGETAL H=25cm PARA PROTECAO DE SOLO	m²	55,45
8.10	GRAMA BATATAIS EM PLACAS, SEM PLANTIO	m²	55,45
9	GUIAS E SARJETAS		
9.1	GUIA (MEIO-FIO) CONCRETO, MOLDADA IN LOCO EM TRECHO RETO COM EXTRUSORA, 15 CM BASE X 30 CM ALTURA.	M	30,00
9.2	EXECUÇÃO DE SARJETA DE CONCRETO USINADO, MOLDADA IN LOCO EM TRECHO RETO, 30 CM BASE X 10 CM ALTURA.	M	30,00
10	ESQUADRIAS		
10.1	PORTA DE MADEIRA PARA PINTURA, SEMI-OCA (LEVE OU MÉDIA), 90X210CM, ESPESSURA DE 3,5CM, INCLUSIVE DOBRADIÇAS - FORNECIMENTO E INSTALAÇÃO.	UN	8,00
10.2	JANELA DE ALUMINIO, FIXAÇÃO COM ARGAMASSA, COM VIDROS PADRONIZADA.	m²	7,00
10.3	JANELA BASCULANTE EM ALUMINIO, 80 X 60 CM (A X L), ACABAMENTO ACET OU BRILHANTE, BATENTE/REQUADRO DE 3 A 14 CM, COM VIDRO, SEM GUARNICAO/ALIZAR	UN	1,00

Pág. 3 de 5.

Este documento encontra-se registrado no Conselho Regional de Engenharia e Agronomia do Estado do Maranhão, vinculado à Certidão nº 841287/2021, em 04/03/2021 emitida em



Certidão nº 841287/2021
 29/04/2021, 13:57
 Chave de Impressão: zE082

O documento neste ato registrado foi emitido em 04/03/2021 e contém 6 folhas



11	INSTALACOES ELETRICAS		
11.1	Quadro de medição bifásica (de 6 a 10 kva) com caixa em noril	un	1,00
11.2	QUADRO DE DISTRIBUICAO DE ENERGIA DE EMBUTIR, EM CHAPA METALICA, PARA 18 DISJUNTORES TERMOMAGNETICOS MONOPOLARES, COM BARRAMENTO TRIFASICO E NEUTRO, FORNECIMENTO E INSTALACAO	UN	1,00
11.3	LUMINARIA PAINEL LED DE SOBREPOR QUADRADO 23X4CM 18W 6500K B	UN	21,00
11.4	ARANDELA TIPO TARTARUGA PARA AREA EXTERNA EM ALUMINIO, COM GRADE, PARA 1 LAMPADA, BASE E27, POTENCIA MAXIMA 40/60 W (NAO INCLUI LAMPADA)	UN	4,00
11.7	RELE FOTOELETRICO 1000W-127V	UN	1,00
11.8	PONTO DE ENERGIA 1200W PARA ALIMENTACAO BOILER ELETRICO	UN	44,00
11.9	INTERRUPTOR SIMPLES (1 MÓDULO) COM 1 TOMADA DE EMBUTIR 2P+T 10 A, INCLUINDO SUPORTE E PLACA - FORNECIMENTO E INSTALAÇÃO.	UN	10,00
11.10	TOMADA ALTA DE EMBUTIR (1 MÓDULO), 2P+T 20 A, INCLUINDO SUPORTE E PLACA - FORNECIMENTO E INSTALAÇÃO.	UN	5,00
11.11	TOMADA MÉDIA DE EMBUTIR (2 MÓDULOS), 2P+T 10 A, INCLUINDO SUPORTE E PLACA - FORNECIMENTO E INSTALAÇÃO.	UN	7,00
11.12	TOMADA BAIXA DE EMBUTIR (2 MÓDULOS), 2P+T 20 A, INCLUINDO SUPORTE E PLACA - FORNECIMENTO E INSTALAÇÃO.	UN	15,00
11.13	PONTO DE ENERGIA 600W PARA TOMADA CHUVEIRO ELETRICO	UN	27,00
11.14	DISJUNTOR TERMOMAGNETICO MONOPOLAR PADRAO NEMA (AMERICANO) 35 A 50A 240V, FORNECIMENTO E INSTALACAO	UN	1,00
11.15	DISJUNTOR TERMOMAGNETICO MONOPOLAR PADRAO NEMA (AMERICANO) 10 A 30A 240V, FORNECIMENTO E INSTALACAO	UN	12,00
11.17	PLACA COM UM FURO IMPERIA BRANCO IRIEL P/ SAIDA CABO ANTENA	UN	1,00
12	INSTALACOES HIDRAULICAS		
12.1	PONTO DE AGUA FRIA EM TUBO PVC SOLDAVEL	UN	7,00
12.2	CAIXA D'AGUA EM FIBERGLASS CAP. 2000L. COM TAMPA	UN	1,00
12.3	ALIMENTAÇÃO DA CAIXA - TUBO, PVC, SOLDAVEL, DN 25MM, INSTALADO EM RAMAL OU SUB-RAMAL DE ÁGUA - FORNECIMENTO E INSTALAÇÃO.	M	45,00
12.4	REGISTRO DE GAVETA BRUTO, LATÃO, ROSCAVEL, 3/4", COM ACABAMENTO E CANOPLA CROMADOS. FORNECIDO E INSTALADO EM RAMAL DE ÁGUA.	UN	5,00
13	INSTALACOES SANITARIAS		
13.1	TUBO PVC, SERIE NORMAL, ESGOTO PREDIAL, DN 100 MM, FORNECIDO E INSTALADO EM RAMAL DE DESCARGA OU RAMAL DE ESGOTO SANITÁRIO.	M	12,00
13.2	TUBO PVC, SERIE NORMAL, ESGOTO PREDIAL, DN 50 MM, FORNECIDO E INSTALADO EM RAMAL DE DESCARGA OU RAMAL DE ESGOTO SANITÁRIO.	M	12,00
13.3	CAIXA SIFONADA, PVC, DN 100 X 100 X 50 MM, JUNTA ELÁSTICA, FORNECIDA E INSTALADA EM RAMAL DE DESCARGA OU EM RAMAL DE ESGOTO SANITÁRIO.	UN	4,00
13.4	CAIXA DE GORDURA PEQUENA (CAPACIDADE: 19 L), CIRCULAR, EM PVC, DIÂMETRO INTERNO= 0,3 M.	UN	1,00
13.5	FOSSA SÉPTICA E SUMIDOURO EM ANÉIS D=1 20M	UN	1,00
14	LOUÇAS E METAIS		
14.1	VASO SANITÁRIO SIFONADO COM CAIXA ACOPLADA LOUÇA BRANCA, INCLUSO ENGATE FLEXÍVEL EM PLÁSTICO BRANCO, 1/2 X 40CM - FORNECIMENTO E INSTALAÇÃO.	UN	1,00
14.2	ASSENTO PARA VASO SANITARIO (TARGA/IZY/RAVENA/STUDIO SLOW)	UN	1,00
14.3	LAVATORIO LOUCA BRANCA SUSPENSO *40 X 30* CM	UN	1,00
14.4	TANQUE LOUCA BRANCA 30 LITROS COM METAIS	UN	1,00
14.5	PAPELEIRA PLASTICA TIPO DISPENSER PARA PAPEL HIGIENICO ROLAO	UN	1,00

Pág. 4 de 5.

Este documento encontra-se registrado no Conselho Regional de Engenharia e Agronomia do Estado do Maranhão, vinculado à Certidão nº 841287/2021, em 04/03/2021 emitida



Certidão nº 841287/2021
29/04/2021, 13:57

Chave de Impressão: z8082

O documento neste ato registrado foi emitido em 04/03/2021 e contém 6 folhas





Estado do Maranhão
Prefeitura Municipal de Lima Campos
CNPJ 06.933.519/0001-09
Setor de Engenharia

14.6	SABONETEIRA PLASTICA TIPO DISPENSER PARA SABONETE LIQUIDO COM RESERVATORIO 800 A 1500 ML, INCLUSO FIXAÇÃO.	UN	4,00
14.7	KIT DE ACESSORIOS PARA BANHEIRO EM METAL CROMADO, 5 PECAS, INCLUSO FIXAÇÃO.	UN	1,00
14.8	BANCADA EM GRANITO CINZA CORUMBA 3cm	m²	1,68
14.9	CUBA ACO INOXIDAVEL 0,46X0,42X0,22CM	UN	1,00
14.10	BARRA DE APOIO RETA, EM ACO INOX POLIDO, COMPRIMENTO 60CM, DIAMETRO MINIMO 3 CM	UN	2,00
15	PINTURA		
15.1	APLICAÇÃO E LIXAMENTO DE MASSA LÁTEX EM PAREDES, DUAS DEMÃOS.	m²	759,68
15.2	MASSA ACRILICA PARA PAREDES INTERIOR/EXTERIOR	GL	155,30
15.3	APLICAÇÃO MANUAL DE PINTURA COM TINTA LÁTEX PVA EM PAREDES, DUAS DEMÃOS.	m²	914,98
16	SERVIÇOS FINAIS		
16.1	EXTINTOR INCENDIO TP PO QUIMICO 6KG - FORNECIMENTO E INSTALACAO	UN	3,00
16.2	LIMPEZA FINAL DE OBRAS	m²	600,00

Lima Campos (MA), 22 de janeiro de 2021.

Emílio Emerson Xavier Guimarães

PREFEITURA MUNICIPAL DE LIMA CAMPOS
Emílio Emerson Xavier Guimarães
Engenheiro Civil
CONFEA / CREA nº 110359071-5

Este documento encontra-se registrado no Conselho Regional de Engenharia e Agronomia do Estado do Maranhão, vinculado à Certidão nº 841287/2021, em 04/03/2021 emitida



Certidão nº 841287/2021
29/04/2021, 13:57

Chave de Impressão: zB082

O documento neste ato registrado foi emitido em 04/03/2021 e contém 6 folhas

Pág. 5 de 5.





Certidão de Acervo Técnico - CAT
Resolução Nº 1025 de 30 de Outubro de 2009
Resolução Nº 218 de 29 de Junho de 1973

CREA-MA

Processo nº 111
Fls nº 14
CAT COM REGISTRO DE ATESTADO
840062/2021
Atividade concluída

Conselho Regional de Engenharia e Agronomia do Estado do Maranhão

CERTIFICAMOS, em cumprimento ao disposto na Resolução nº 1.025, de 30 de outubro de 2009, do Confea, que consta dos assentamentos deste Conselho Regional de Engenharia e Agronomia do Estado do Maranhão - Crea-MA, o Acervo Técnico do profissional **THAYLA CRISTINA GOMES DA ROCHA UCHÔA GALVÃO** referente à(s) Anotação(ões) de Responsabilidade Técnica - ART abaixo discriminada(s):

Profissional: **THAYLA CRISTINA GOMES DA ROCHA UCHÔA GALVÃO**

Registro: **1118296079MA** RNP: **1118296079**

Título profissional: ENGENHEIRA CIVIL

Número da ART: **MA20200362523** Tipo de ART: OBRA / SERVIÇO Registrada em: 22/09/2020 Baixada em: 01/02/2021
Forma de registro: INICIAL Participação técnica: CO-AUTOR
Empresa contratada: **CONSTRUTORA UCHOA EIRELI**

Contratante: **PREFEITURA MUNICIPAL DE SÃO RAIMUNDO DO DOCA BEZERRA** CPF/CNPJ: **01.611.836/0001-95**
Endereço do contratante: RUA ANTONIO NETO Nº: 249
Complemento: Bairro: CENTRO
Cidade: SÃO RAIMUNDO DO DOCA BEZERRA UF: MA CEP: 65753000
Contrato: 050801004/2020 Celebrado em: 05/08/2020
Valor do contrato: R\$ 220.138,89 Tipo de contratante: Pessoa Jurídica de Direito Público
Ação institucional: Outros
Endereço da obra/serviço: VILA POVOADO TRÊS LAGOAS, Nº: S/N
Complemento: Bairro: ZONA RURAL
Cidade: SÃO RAIMUNDO DO DOCA BEZERRA UF: MA CEP: 65753000
Coordenadas Geográficas: -5.106156, -45.077952
Data de início: 10/08/2020 Conclusão efetiva: 03/12/2020
Finalidade: Outro
Proprietário: **PREFEITURA MUNICIPAL DE SÃO RAIMUNDO DO DOCA BEZERRA** CPF/CNPJ: **01.611.836/0001-95**

Atividade Técnica: **7 - EXECUÇÃO #A0129 - QUADRA DE ESPORTES 53 - EXECUCAO 704.12 metro quadrado;**

Observações

CONSTRUÇÃO DE UMA QUADRA POLIESPORTIVA, COM BANHEIROS E ARQUIBANCADAS, NA RUA PRINCIPAL, S/N, POVOADO TRÊS LAGOAS, MUNICÍPIO DE SÃO RAIMUNDO DO DOCA BEZERRA. - MA, COM ÁREA TOTAL CONSTRUÍDA DE 704,12m²

Informações Complementares

CERTIFICAMOS, finalmente, que se encontra vinculado a presente Certidão de Acervo Técnico - CAT, o atestado contendo 10 folha(s), expedido pelo contratante da obra/serviço, a quem cabe a responsabilidade pela veracidade e exatidão das informações nele constantes.

Certidão de Acervo Técnico nº 840062/2021
22/02/2021, 09:10
ybyb2

A Certidão de Acervo Técnico (CAT) à qual o atestado está vinculado constituirá prova da capacidade técnico-profissional da pessoa jurídica somente se o responsável técnico indicado estiver ou venha a ser integrado ao seu quadro técnico por meio de declaração entregue no momento da habilitação ou da entrega das propostas.

Certificamos que se encontra vinculado à presente CAT o atestado apresentado em cumprimento à Lei nº 8.666/93, expedido pela pessoa jurídica contratante, a quem cabe a responsabilidade pela veracidade e exatidão das informações nele constantes. É de responsabilidade deste Conselho a verificação da atividade profissional em conformidade com a Lei nº 5.194/66 e Resoluções do Conselho Federal de Engenharia e Agronomia - CONFEA.

Esta certidão perderá a validade, caso ocorra qualquer alteração posterior dos elementos cadastrais nela contidos.

Fica(m) Excluído(s), no entanto, o(s) serviço(s) cujas atribuições não competem ao(s) profissional(is) em questão.

A autenticidade desta Certidão pode ser verificada em: <https://crea-ma.sitac.com.br/publica/>, com a chave: ybyb2



LAUDO TÉCNICO

Atesto para os devidos fins de capacidade técnica, que a empresa CONSTRUTORA UCHÔA EIRELI, inscrita no CNPJ sob nº 10.811.637/0001-11, Inscrição Estadual nº 123145635, N° de Registro no CREA/MA : 000540302-2, com sede na RUA SÃO FRANCISCO N° 112, CENTRO, IGARAPÉ GRANDE –MA, CEP 65.720-000, Executou os Serviços de Construção De Uma Quadra Pollesportiva, Com Banheiros e Arquibancadas, Vila Povoado Três Lagoas, Zona Rural do Município de SÃO RAIMUNDO DO DOCA BEZERRA-MA., CEP 65753000, Conforme contrato nº 050801004/2020, conforme características e quantitativos abaixo:

1) DADOS DE IDENTIFICAÇÃO:

- Profissional Responsável Técnico: THAYLA CRISTINA GOMES DA ROCHA UCHÔA GALVÃO
- Título do Profissional: ENGENHEIRA CIVIL
- Numero de Nacional do profissional no CREA/MA: 111829607-9
- Empresa Executora dos Serviços: CONSTRUTORA UCHÔA EIRELI
- CNPJ :10.811.637/0001-11
- Endereço da Empresa Executora dos Serviços: RUA SÃO FRANCISCO N° 112, CENTRO, IGARAPÉ GRANDE –MA, CEP 65.720-000.
- Contratante dos Serviços: PREFEITURA MUNICIPAL DE SÃO RAIMUNDO DO DOCA BEZERRA - MA.
- CNPJ da Contratante: 01.611.836/0001-95
- N° do contrato: 050801004/2020
- Valor do Contrato: R\$ 220.138,89 (DUZENTOS E VINTE MIL, CENTO E TRINTA E OITO REAIS E OITENTA E NOVE CENTAVOS).
- Endereço da obra: ZONA RURAL, VILA POVOADO TRÊS LAGOAS, SÃO RAIMUNDO DO DOCA BEZERRA– MA. CEP: 65753000
- Obra: Construção De Uma Quadra Pollesportiva, Com Banheiros e Arquibancadas.
- Obra Registrada no CREA/MA sob ART Nº MA20200352958
- ART de Co-Autor MA20200362523
- Período de execução da obra: 10/08/2020 à 03/12/2020.

2) PRINCIPAIS CARACTERÍSTICAS TÉCNICAS DA OBRA:

A Referida obra em conformidade com a planilha orçamentária em anexo dos serviços e quantitativos executados, consta serviços de Construção De Uma Quadra Pollesportiva, Com Banheiros e Arquibancadas. Atesto ainda que a empresa teve um bom desempenho, cumprindo tecnicamente os termos do contrato e demais exigências legais, portanto, não tenho fato que não desabone sua idoneidade.

10 DE DEZEMBRO DE 2020

SÃO RAIMUNDO DO DOCA BEZERRA – MA

Adriano Barroso da Silva
Engenheiro Civil
CREA Nº 1119271509

Este documento encontra-se registrado no Conselho Regional de Engenharia e Agronomia do Estado do Maranhão, vinculado à Certidão nº 840062/2021, em 22/02/2021



Certidão nº 840062/2021

29/04/2021, 13:59

Chave de Impressão: ybyb2

O documento neste ato registrado foi emitido em 22/02/2021 e contém 1 folhas



PREFEITURA MUNICIPAL DE SÃO RAIMUNDO DO DOCA BEZERRA – MA.
CNPJ 01.611.836/0001-95
Rua Antonio Neto, 249 – Centro.



ATESTADO DE CAPACIDADE TÉCNICA

Atestamos para os devidos fins de capacidade técnica, que a empresa CONSTRUTORA UCHÔA EIRELI, inscrita no CNPJ sob nº 10.811.637/0001-11, Inscrição Estadual nº 123145635, Nº de Registro no CREA/MA : 000540302-2, com sede na RUA SÃO FRANCISCO Nº 112, CENTRO, IGARAPÉ GRANDE –MA, CEP 65.720-000, Executou os Serviços de Construção De Uma Quadra Poliesportiva, Com Banheiros e Arquibancadas, Vila Povoado Três Lagoas, Zona Rural do Município de SÃO RAIMUNDO DO DOCA BEZERRA-MA., CEP 65753000, Conforme contrato nº 050801004/2020, conforme características e quantitativos abaixo:

1) DADOS DE IDENTIFICAÇÃO:

- Profissional Responsável Técnico: THAYLA CRISTINA GOMES DA ROCHA UCHÔA GALVÃO
- Título do Profissional: ENGENHEIRA CIVIL
- Numero de Nacional do profissional no CREA/MA: 111829607-9
- Empresa Executora dos Serviços: CONSTRUTORA UCHÔA EIRELI
- CNPJ :10.811.637/0001-11
- Endereço da Empresa Executora dos Serviços: RUA SÃO FRANCISCO Nº 112, CENTRO, IGARAPÉ GRANDE –MA, CEP 65.720-000.
- Contratante dos Serviços: PREFEITURA MUNICIPAL DE SÃO RAIMUNDO DO DOCA BEZERRA - MA.
- CNPJ da Contratante: 01.611.836/0001-95
- N° do contrato: 050801004/2020
- Valor do Contrato: R\$ 220.138,89 (DUZENTOS E VINTE MIL, CENTO E TRINTA E OITO REAIS E OITENTA E NOVE CENTAVOS).
- Endereço da obra: ZONA RURAL, VILA POVOADO TRÊS LAGOAS, SÃO RAIMUNDO DO DOCA BEZERRA– MA. CEP: 65753000
- Obra: Construção De Uma Quadra Poliesportiva, Com Banheiros e Arquibancadas.
- Obra Registrada no CREA/MA sob ART Nº MA20200352958
- ART de Co-Autor MA20200362523
- Período de execução da obra: 10/08/2020 à 03/12/2020.

2) PRINCIPAIS CARACTERÍSTICAS TÉCNICAS DA OBRA:

A Referida obra em conformidade com a planilha orçamentária em anexo dos serviços e quantitativos executados, consta serviços de Construção De Uma Quadra Poliesportiva, Com Banheiros e Arquibancadas. Atestamos ainda que a empresa teve um bom desempenho, cumprindo tecnicamente os termos do contrato e demais exigências legais, portanto, não temos fato que não desabone sua idoneidade.

10 DE DEZEMBRO DE 2020

SÃO RAIMUNDO DO DOCA BEZERRA – MA

Adriano Barreto da Silva
Engenheiro Civil
CREA Nº 1119271509

BARTOLOMEU PESSOA CABRAL
SECRETÁRIO DE OBRAS E
URBANISMO

Este documento encontra-se registrado no Conselho Regional de Engenharia e Agronomia do Estado do Maranhão, vinculado à Certidão nº 840062/2021, em 22/02/2021 emitida

Certidão nº 840062/2021
29/04/2021, 13:59

Chave de Impressão: ybyb2
O documento neste ato registrado foi emitido em 22/02/2021 e contém 9 folhas



PREFEITURA MUNICIPAL DE SÃO RAIMUNDO DO DOCA BEZERRA - MA.
 CNPJ 01.611.836/0001-95
 Rua Antonio Neto, 249 - Centro.



PLANILHA ORÇAMENTARIA

Item	Código	Banco	Descrição	Und	Quant.
1			SERVIÇOS PRELIMINARES		
1.1	74209/001	SINAPI	PLACA DE OBRA EM CHAPA DE ACO GALVANIZADO	m²	4,5
1.2	99059	SINAPI	LOCAÇÃO CONVENCIONAL DE OBRA, UTILIZANDO GABARITO DE TÁBUAS CORRIDAS PONTALETADAS A CADA 2,00M - 2 UTILIZAÇÕES. AF_10/2018	M	20
2			MOVIMENTO DE TERRA		
2.1	100575	SINAPI	REGULARIZAÇÃO DE SUPERFÍCIES COM MOTONIVELADORA. AF_11/2019	m²	690
2.2	93382	SINAPI	REATERRO MANUAL DE VALAS COM COMPACTAÇÃO MECANIZADA. AF_04/2016	m³	345
3			PAVIMENTAÇÃO		
3.1	95241	SINAPI	LASTRO DE CONCRETO MAGRO, APLICADO EM PISOS OU RADIERS, ESPESSURA DE 5 CM. AF_07/2016	m²	604
3.2	68053	SINAPI	FORNECIMENTO/INSTALACAO LONA PLASTICA PRETA, PARA IMPERMEABILIZACAO, ESPESSURA 150 MICRAS.	m²	604
3.3	72183	SINAPI	PISO EM CONCRETO 20MPA PREPARO MECANICO, ESPESSURA 7 CM, COM ARMAÇAO EM TELA SOLDADA	m²	604
3.4	79467	SINAPI	PINTURA COM TINTA A BASE DE BORRACHA CLORADA, DE FAIXAS DE DEMARCAÇÃO, EM QUADRA POLIESPORTIVA, 5 CM DE LARGURA.	ML	276
3.5	79460	SINAPI	PINTURA EPOXI, DUAS DEMAOS	m²	276
4			ARQUIBANCADA EM ALVENARIA		
4.1			INFRAESTRUTURA		
4.1.1	93358	SINAPI	ESCAVAÇÃO MANUAL DE VALA COM PROFUNDIDADE MENOR OU IGUAL A 1,30 M. AF_03/2016	m³	12
4.1.2	94974	SINAPI	CONCRETO MAGRO PARA LASTRO, TRAÇO 1:4,5:4,5 (CIMENTO/ AREIA MÉDIA/ BRITA 1) - PREPARO MANUAL. AF_07/2016	m³	3,7
4.1.3	94971	SINAPI	CONCRETO FCK = 25MPA, TRAÇO 1:2,3:2,7 (CIMENTO/ AREIA MÉDIA/ BRITA 1) - PREPARO MECÂNICO COM BETONEIRA 600 L. AF_07/2016	m³	12,75
4.1.4	92915	SINAPI	ARMAÇÃO DE ESTRUTURAS DE CONCRETO ARMADO, EXCETO VIGAS, PILARES, LAJES E FUNDAÇÕES, UTILIZANDO AÇO CA-60 DE 5,0 MM - MONTAGEM. AF_12/2015	KG	165,75
4.1.5	92917	SINAPI	ARMAÇÃO DE ESTRUTURAS DE CONCRETO ARMADO, EXCETO VIGAS, PILARES, LAJES E FUNDAÇÕES, UTILIZANDO AÇO CA-50 DE 8,0 MM - MONTAGEM. AF_12/2015	KG	382,5
4.1.6	7429	ORSE	Forma plana para vigas, em compensado plastificado de 14mm, 12 usos, inclusive escoramento	m²	102
4.1.7	85662	SINAPI	ARMAÇAO EM TELA DE ACO SOLDADA NERVURADA Q-92, ACO CA-60, 4,2MM, MALHA 15X15CM	m²	90
4.2			ALVENARIAS E REVESTIMENTO		
4.2.1	87519	SINAPI	ALVENARIA DE VEDAÇÃO DE BLOCOS CERÂMICOS FURADOS NA HORIZONTAL DE 9X19X19CM (ESPESSURA 9CM) DE PAREDES COM ÁREA LÍQUIDA MAIOR OU IGUAL A 6M² COM VÃOS E ARGAMASSA DE ASSENTAMENTO COM PREPARO EM BETONEIRA. AF_06/2014	m²	180
4.2.2	87879	SINAPI	CHAPISCO APLICADO EM ALVENARIAS E ESTRUTURAS DE CONCRETO INTERNAS, COM	m²	215,08

Este documento encontra-se registrado no Conselho Regional de Engenharia e Agronomia do Estado do Maranhão, vinculado à Certidão nº 840062/2021, em 22/02/2021 emitida



Certidão nº 840062/2021

29/04/2021, 13:59

Chave de Impressão: ybyb2

O documento neste ato registrado foi emitido em 22/02/2021 e contém 9 folhas



PREFEITURA MUNICIPAL DE SÃO RAIMUNDO DO DOCA BEZERRA – MA.
 CNPJ 01.611.836/0001-95
 Rua Antonio Neto, 249 – Centro.



Item	Quantidade	Descrição	Unidade	Valor
4.2.3	12354	ORSE Reboco interno de parede, espessura 0,5cm, com argamassa 1:2 cal e areia	m²	215,08
4.2.4	96995	SINAPI REATERRO MANUAL APILOADO COM SOQUETE. AF_10/2017	m²	36
4.2.5	88489	SINAPI APLICAÇÃO MANUAL DE PINTURA COM TINTA LÁTEX ACRÍLICA EM PAREDES, DUAS DEMÃOS. AF_06/2014	m²	215,08
5		MURETA COM ALAMBRADO DE PROTEÇÃO		
5.1	93358	SINAPI ESCAVAÇÃO MANUAL DE VALA COM PROFUNDIDADE MENOR OU IGUAL A 1,30 M. AF_03/2016	m³	16,05
5.2	94974	SINAPI CONCRETO MAGRO PARA LASTRO, TRAÇO 1:4,5:4,5 (CIMENTO/ AREIA MÉDIA/ BRITA 1) - PREPARO MANUAL. AF_07/2016	m³	1,61
5.3	94971	SINAPI CONCRETO FCK = 25MPA, TRAÇO 1:2,3:2,7 (CIMENTO/ AREIA MÉDIA/ BRITA 1) - PREPARO MECÂNICO COM BETONEIRA 600 L. AF_07/2016	m³	2,14
5.4	92915	SINAPI ARMAÇÃO DE ESTRUTURAS DE CONCRETO ARMADO, EXCETO VIGAS, PILARES, LAJES E FUNDAÇÕES, UTILIZANDO AÇO CA-60 DE 5,0 MM - MONTAGEM. AF_12/2015	KG	42,8
5.5	92916	SINAPI ARMAÇÃO DE ESTRUTURAS DE CONCRETO ARMADO, EXCETO VIGAS, PILARES, LAJES E FUNDAÇÕES, UTILIZANDO AÇO CA-50 DE 6,3 MM - MONTAGEM. AF_12/2015	KG	117,7
5.6	96536	SINAPI FABRICAÇÃO, MONTAGEM E DESMONTAGEM DE FÔRMA PARA VIGA BALDRAME, EM MADEIRA SERRADA, E=25 MM, 4 UTILIZAÇÕES. AF_06/2017	m²	23,54
5.7	4353	ORSE Alambrado (ht=1,80m) com tela galvanizada 3" x 3" (h=1,80m), montantes em mourões de concreto seção 10x10cm, a cada 1,80m, cabo de aço 1/4" no arremate inferior	m	92
5.8	87511	SINAPI ALVENARIA DE VEDAÇÃO DE BLOCOS CERÂMICOS FURADOS NA HORIZONTAL DE 9X19X19CM (ESPESSURA 9CM) DE PAREDES COM ÁREA LÍQUIDA MENOR QUE 6M² COM VÃOS E ARGAMASSA DE ASSENTAMENTO COM PREPARO EM BETONEIRA. AF_06/2014	m²	112,35
5.9	87879	SINAPI CHAPISCO APLICADO EM ALVÊNARIAS E ESTRUTURAS DE CONCRETO INTERNAS, COM COLHER DE PEDREIRO. ARGAMASSA TRAÇO 1:3 COM PREPARO EM BETONEIRA 400L. AF_06/2014	m²	224,7
5.10	87529	SINAPI MASSA ÚNICA, PARA RECEBIMENTO DE PINTURA, EM ARGAMASSA TRAÇO 1:2:8, PREPARO MECÂNICO COM BETONEIRA 400L, APLICADA MANUALMENTE EM FACES INTERNAS DE PAREDES, ESPESSURA DE 20MM, COM EXECUÇÃO DE TALISCAS. AF_06/2014	m²	224,7
5.11	88487	SINAPI APLICAÇÃO MANUAL DE PINTURA COM TINTA LÁTEX PVA EM PAREDES, DUAS DEMÃOS. AF_06/2014	m²	224,7
6		BANHEIROS		
6.1		INFRAESTRUTURA		
6.1.1	93358	SINAPI ESCAVAÇÃO MANUAL DE VALA COM PROFUNDIDADE MENOR OU IGUAL A 1,30 M. AF_03/2016	m³	10,5
6.1.2	94974	SINAPI CONCRETO MAGRO PARA LASTRO, TRAÇO 1:4,5:4,5 (CIMENTO/ AREIA MÉDIA/ BRITA 1) - PREPARO MANUAL. AF_07/2016	m³	0,67
6.1.3	94971	SINAPI CONCRETO FCK = 25MPA, TRAÇO 1:2,3:2,7 (CIMENTO/ AREIA MÉDIA/ BRITA 1) - PREPARO MECÂNICO COM BETONEIRA 600 L. AF_07/2016	m³	2,54

Este documento encontra-se registrado no Conselho Regional de Engenharia e Agronomia do Estado do Maranhão, vinculado à Certidão nº 840062/2021, em 22/02/2021 emitida



Certidão nº 840062/2021
29/04/2021, 13:59

Chave de impressão: ybyb2

O documento neste ato registrado foi emitido em 22/02/2021 e contém 9 folhas

B

[Assinatura]



PREFEITURA MUNICIPAL DE SÃO RAIMUNDO DO DOCA BEZERRA - MA.
 CNPJ 01.611.836/0001-95
 Rua Antonio Neto, 249 - Centro.



6.1.4	92915	SINAPI	ARMAÇÃO DE ESTRUTURAS DE CONCRETO ARMADO, EXCETO VIGAS, PILARES, LAJES E FUNDAÇÕES, UTILIZANDO AÇO CA-60 DE 5,0 MM - MONTAGEM. AF_12/2015		
6.1.5	92917	SINAPI	ARMAÇÃO DE ESTRUTURAS DE CONCRETO ARMADO, EXCETO VIGAS, PILARES, LAJES E FUNDAÇÕES, UTILIZANDO AÇO CA-50 DE 8,0 MM - MONTAGEM. AF_12/2015	KG	58,7
6.1.6	92919	SINAPI	ARMAÇÃO DE ESTRUTURAS DE CONCRETO ARMADO, EXCETO VIGAS, PILARES, LAJES E FUNDAÇÕES, UTILIZANDO AÇO CA-50 DE 10,0 MM - MONTAGEM. AF_12/2015	KG	47
6.1.7	96536	SINAPI	FABRICAÇÃO, MONTAGEM E DESMONTAGEM DE FÔRMA PARA VIGA BALDRAME, EM MADEIRA SERRADA, E=25 MM, 4 UTILIZAÇÕES. AF_06/2017	m²	17
6.2					
6.2.1	94971	SINAPI	CONCRETO FCK = 25MPA, TRAÇO 1:2,3:2,7 (CIMENTO/ AREIA MÉDIA/ BRITA 1) - PREPARO MECÂNICO COM BETONEIRA 600 L. AF_07/2016	m³	2,1
6.2.2	92777	SINAPI	ARMAÇÃO DE PILAR OU VIGA DE UMA ESTRUTURA CONVENCIONAL DE CONCRETO ARMADO EM UMA EDIFICAÇÃO TÉRREA OU SOBRADO UTILIZANDO AÇO CA-50 DE 8,0 MM - MONTAGEM. AF_12/2015	KG	31
6.2.3	92778	SINAPI	ARMAÇÃO DE PILAR OU VIGA DE UMA ESTRUTURA CONVENCIONAL DE CONCRETO ARMADO EM UMA EDIFICAÇÃO TÉRREA OU SOBRADO UTILIZANDO AÇO CA-50 DE 10,0 MM - MONTAGEM. AF_12/2015	KG	151
6.2.4	92775	SINAPI	ARMAÇÃO DE PILAR OU VIGA DE UMA ESTRUTURA CONVENCIONAL DE CONCRETO ARMADO EM UMA EDIFICAÇÃO TÉRREA OU SOBRADO UTILIZANDO AÇO CA-60 DE 5,0 MM - MONTAGEM. AF_12/2015	KG	47
6.2.5	92270	SINAPI	FABRICAÇÃO DE FÔRMA PARA VIGAS, COM MADEIRA SERRADA, E = 25 MM. AF_12/2015	m²	16,8
6.2.6	74202/002	SINAPI	LAJE PRE-MOLDADA P/PISO, SOBRECARGA 200KG/M2, VAOS ATE 3,50M/E=8CM, C/LAJOTAS E CAP.C/CONC FCK=20MPA, 4CM, INTER-EIXO 38CM, C/ESCORAMENTO (REAPR.3X) E FERRAGEM NEGATIVA	m²	8,55
6.3					
6.3.1	87519	SINAPI	ALVENARIA, TIJOLOS E REVESTIMENTO ALVENARIA DE VEDAÇÃO DE BLOCOS CERÂMICOS FURADOS NA HORIZONTAL DE 9X19X19CM (ESPESSURA 9CM) DE PAREDES COM ÁREA LÍQUIDA MAIOR OU IGUAL A 6M² COM VÃOS E ARGAMASSA DE ASSENTAMENTO COM PREPARO EM BETONEIRA. AF_06/2014	m²	41,18
6.3.2	87879	SINAPI	CHAPISCO APLICADO EM ALVENARIAS E ESTRUTURAS DE CONCRETO INTERNAS, COM COLHER DE PEDREIRO. ARGAMASSA TRAÇO 1:3 COM PREPARO EM BETONEIRA 400L. AF_06/2014	m²	82,36
6.3.3	87529	SINAPI	MASSA ÚNICA, PARA RECEBIMENTO DE PINTURA, EM ARGAMASSA TRAÇO 1:2:8, PREPARO MECÂNICO COM BETONEIRA 400L, APLICADA MANUALMENTE EM FACES INTERNAS DE PAREDES, ESPESSURA DE 20MM, COM EXECUÇÃO DE TALISCAS. AF_06/2014	m²	65,72
6.3.4	88487	SINAPI	APLICAÇÃO MANUAL DE PINTURA COM TINTA LÁTEX PVA EM PAREDES, DUAS DEMÃOS. AF_06/2014	m²	65,72
6.3.5	87273	SINAPI	REVESTIMENTO CERÂMICO PARA PAREDES INTERNAS COM PLACAS TIPO ESMALTADA EXTRA DE DIMENSÕES 33X45 CM APLICADAS	m²	26,64



Este documento encontra-se registrado no Conselho Regional de Engenharia e Agronomia do Estado do Maranhão, vinculado à Certidão nº 840062/2021, emitida em 22/02/2021



Certidão nº 840062/2021
 29/04/2021, 13:59

Chave de Impressão: ybyb2

O documento neste ato registrado foi emitido em 22/02/2021 e contém 9 folhas



PREFEITURA MUNICIPAL DE SÃO RAIMUNDO DO DOCA BEZERRA – MA.
 CNPJ 01.611.836/0001-95
 Rua Antonio Neto, 249 – Centro.



5

Item	Quantidade	Unidade	Descrição	Valor
6.4			EM AMBIENTES DE ÁREA MAIOR QUE 5 M² NA ALTURA INTEIRA DAS PAREDES. AF_06/2014	
6.4.1	74066/002	SINAPI	ALVENARIA, DIVISÓRIAS E REVESTIMENTO IMPERMEABILIZACAO DE SUPERFICIE, COM IMPERMEABILIZANTE FLEXIVEL A BASE ACRILICA.	m² 10,01
6.5			PAVIMENTAÇÃO	
6.5.1	87620	SINAPI	CONTRAPISO EM ARGAMASSA TRAÇO 1:4 (CIMENTO E AREIA), PREPARO MECÂNICO COM BETONEIRA 400 L, APLICADO EM ÁREAS SECAS SOBRE LAJE, ADERIDO, ESPESSURA 2CM. AF_06/2014	m² 8,5
6.5.2	87250	SINAPI	REVESTIMENTO CERÂMICO PARA PISO COM PLACAS TIPO ESMALTADA EXTRA DE DIMENSÕES 45X45 CM APLICADA EM AMBIENTES DE ÁREA ENTRE 5 M2 E 10 M2. AF_06/2014	m² 8,5
6.6			LOUÇAS E METAIS	
6.6.1	95469	SINAPI	VASO SANITARIO SIFONADO CONVENCIONAL COM LOUÇA BRANCA - FORNECIMENTO E INSTALAÇÃO. AF_10/2016	UN 2
6.6.2	2022	ORSE	Chuveiro simples de plástico (herc ref 1980 ou similar), c/ registro de pressão de pvc	un 2
6.6.3	86942	SINAPI	LAVATÓRIO LOUÇA BRANCA SUSPENSO, 29,5 X 39CM OU EQUIVALENTE, PADRÃO POPULAR, INCLUSO SIFÃO TIPO GARRAFA EM PVC, VÁLVULA E ENGATE FLEXÍVEL 30CM EM PLÁSTICO E TORNEIRA CROMADA DE MESA, PADRÃO POPULAR - FORNECIMENTO E INSTALAÇÃO. AF_12/2013	UN 2
6.7			ESQUADRIAS	
6.7.1	91314	SINAPI	KIT DE PORTA DE MADEIRA PARA PINTURA, SEMI-OCA (LEVE OU MÉDIA), PADRÃO POPULAR, 80X210CM, ESPESSURA DE 3,5CM, ITENS INCLUSOS: DOBRADIÇAS, MONTAGEM E INSTALAÇÃO DO BATENTE, FECHADURA COM EXECUÇÃO DO FURO - FORNECIMENTO E INSTALAÇÃO. AF_12/2019	UN 2
6.7.2	73937/001	SINAPI	COBOGO DE CONCRETO (ELEMENTO VAZADO), 7X50X50CM, ASSENTADO COM ARGAMASSA TRACO 1:4 (CIMENTO E AREIA)	m² 0,64
6.8			INSTALAÇÕES	
6.8.1			HIDRÁULICA	
6.8.1.1	89972	SINAPI	KIT DE REGISTRO DE GAVETA BRUTO DE LATÃO ¼", INCLUSIVE CONEXÕES, ROSCÁVEL, INSTALADO EM RAMAL DE ÁGUA FRIA - FORNECIMENTO E INSTALAÇÃO. AF_12/2014	UN 4
6.8.1.2	94495	SINAPI	REGISTRO DE GAVETA BRUTO, LATÃO, ROSCÁVEL, 1", INSTALADO EM RESERVAÇÃO DE ÁGUA DE EDIFICAÇÃO QUE POSSUA RESERVATÓRIO DE FIBRA/FIBROCIMENTO - FORNECIMENTO E INSTALAÇÃO. AF_06/2016	UN 1
6.8.1.3	89970	SINAPI	KIT DE REGISTRO DE PRESSÃO BRUTO DE LATÃO ¼", INCLUSIVE CONEXÕES, ROSCÁVEL, INSTALADO EM RAMAL DE ÁGUA FRIA - FORNECIMENTO E INSTALAÇÃO. AF_12/2014	UN 2
6.8.1.4	94796	SINAPI	TORNEIRA DE BOIA, ROSCÁVEL, 3/4", FORNECIDA E INSTALADA EM RESERVAÇÃO DE ÁGUA. AF_06/2016	UN 1
6.8.1.5	89366	SINAPI	JOELHO 90 GRAUS COM BUCHA DE LATÃO, PVC, SOLDÁVEL, DN 25MM, X 3/4" INSTALADO EM RAMAL OU SUB-RAMAL DE ÁGUA - FORNECIMENTO E INSTALAÇÃO. AF_12/2014	UN 6
6.8.1.6	94703	SINAPI	ADAPTADOR COM FLANGE E ANEL DE VEDAÇÃO, PVC, SOLDÁVEL, DN 25 MM X 3/4 , INSTALADO EM RESERVAÇÃO DE ÁGUA DE	UN 2

Este documento encontra-se registrado no Conselho Regional de Engenharia e Agronomia do Estado do Maranhão, vinculado à Certidão nº 840062/2021, em 22/02/2021



Certidão nº 840062/2021

29/04/2021, 13:59

Chave de Impressão: ybyb2

O documento neste ato registrado foi emitido em 22/02/2021 e contém 9 folhas

(Handwritten signatures and initials)



PREFEITURA MUNICIPAL DE SÃO RAIMUNDO DO DOCA BEZERRA – MA.
 CNPJ 01.611.836/0001-95
 Rua Antonio Neto, 249 – Centro.



Item	Código	Descrição	Quantidade	Unidade
6.8.1.7	89538	SINAPI EDIFICAÇÃO QUE POSSUA RESERVATÓRIO DE FIBRA/FIBROCIMENTO FORNECIMENTO E INSTALAÇÃO. AF_06/2016	14	UN
6.8.1.8	89553	SINAPI ADAPTADOR CURTO COM BOLSA E ROSCA PARA REGISTRO, PVC, SOLDÁVEL, DN 25MM X 3/4", INSTALADO EM PRUMADA DE ÁGUA - FORNECIMENTO E INSTALAÇÃO. AF_12/2014	2	UN
6.8.1.9	94709	SINAPI ADAPTADOR CURTO COM BOLSA E ROSCA PARA REGISTRO, PVC, SOLDÁVEL, DN 32MM X 1", INSTALADO EM PRUMADA DE ÁGUA - FORNECIMENTO E INSTALAÇÃO. AF_12/2014	1	UN
6.8.1.10	91785	SINAPI ADAPTADOR COM FLANGES LIVRES, PVC, SOLDÁVEL, DN 32 MM X 1, INSTALADO EM RESERVAÇÃO DE ÁGUA DE EDIFICAÇÃO QUE POSSUA RESERVATÓRIO DE FIBRA/FIBROCIMENTO FORNECIMENTO E INSTALAÇÃO. AF_06/2016	24	M
6.8.1.11	94649	SINAPI (COMPOSIÇÃO REPRESENTATIVA) DO SERVIÇO DE INSTALAÇÃO DE TUBOS DE PVC, SOLDÁVEL, ÁGUA FRIA, DN 25 MM (INSTALADO EM RAMAL, SUB-RAMAL, RAMAL DE DISTRIBUIÇÃO OU PRUMADA), INCLUSIVE CONEXÕES, CORTES E FIXAÇÕES, PARA PRÉDIOS. AF_10/2015	4	M
6.8.1.12	89440	SINAPI TUBO, PVC, SOLDÁVEL, DN 32 MM, INSTALADO EM RESERVAÇÃO DE ÁGUA DE EDIFICAÇÃO QUE POSSUA RESERVATÓRIO DE FIBRA/FIBROCIMENTO FORNECIMENTO E INSTALAÇÃO. AF_06/2016	3	UN
6.8.1.13	95675	SINAPI TE, PVC, SOLDÁVEL, DN 25MM, INSTALADO EM RAMAL DE DISTRIBUIÇÃO DE ÁGUA - FORNECIMENTO E INSTALAÇÃO. AF_12/2014	1	UN
6.8.1.14	89957	SINAPI HIDRÔMETRO DN 25 (3/4), 5,0 M³/H FORNECIMENTO E INSTALAÇÃO. AF_11/2016	4	UN
6.8.1.15	1442	ORSE PONTO DE CONSUMO TERMINAL DE ÁGUA FRIA (SUBRAMAL) COM TUBULAÇÃO DE PVC, DN 25 MM, INSTALADO EM RAMAL DE ÁGUA, INCLUSOS RASGO E CHUMBAMENTO EM ALVENARIA. AF_12/2014	1	un
6.8.2				
6.8.2.1	89711	SINAPI Caixa d'água em fibra de vidro - instalada, sem estrutura de suporte cap. 5.000 litros	3,5	M
6.8.2.2	89712	SINAPI SANITÁRIAS	5	M
6.8.2.3	89714	SINAPI TUBO PVC, SERIE NORMAL, ESGOTO PREDIAL, DN 40 MM, FORNECIDO E INSTALADO EM RAMAL DE DESCARGA OU RAMAL DE ESGOTO SANITÁRIO. AF_12/2014	12	M
6.8.2.4	89724	SINAPI TUBO PVC, SERIE NORMAL, ESGOTO PREDIAL, DN 50 MM, FORNECIDO E INSTALADO EM RAMAL DE DESCARGA OU RAMAL DE ESGOTO SANITÁRIO. AF_12/2014	4	UN
6.8.2.5	89744	SINAPI TUBO PVC, SERIE NORMAL, ESGOTO PREDIAL, DN 100 MM, FORNECIDO E INSTALADO EM RAMAL DE DESCARGA OU RAMAL DE ESGOTO SANITÁRIO. AF_12/2014	2	UN
6.8.2.6	89810	SINAPI TUBO PVC, SERIE NORMAL, ESGOTO PREDIAL, DN 100 MM, JUNTA SOLDÁVEL, FORNECIDO E INSTALADO EM RAMAL DE DESCARGA OU RAMAL DE ESGOTO SANITÁRIO. AF_12/2014	2	UN

Este documento encontra-se registrado no Conselho Regional de Engenharia e Agronomia do Estado do Maranhão, vinculado à Certidão nº 840062/2021, em 22/02/2021 em



Certidão nº 840062/2021

29/04/2021, 13:59

Chave de Impressão: ybyb2

O documento neste ato registrado foi emitido em 22/02/2021 e contém 9 folhas

[Handwritten signature]

[Handwritten signature]

[Handwritten signature]



PREFEITURA MUNICIPAL DE SÃO RAIMUNDO DO DOCA BEZERRA – MA.
 CNPJ 01.611.836/0001-95
 Rua Antonio Neto, 249 – Centro.



6.8.2.7	89726	SINAPI	PRUMADA DE ESGOTO SANITÁRIO OU VENTILAÇÃO. AF_12/2014	UN	3
			JOELHO 45 GRAUS, PVC, SERIE NORMAL, ESGOTO PREDIAL, DN 40 MM, JUNTA SOLDÁVEL, FORNECIDO E INSTALADO EM RAMAL DE DESCARGA OU RAMAL DE ESGOTO SANITÁRIO. AF_12/2014		
6.8.2.8	89802	SINAPI	JOELHO 45 GRAUS, PVC, SERIE NORMAL, ESGOTO PREDIAL, DN 50 MM, JUNTA ELÁSTICA, FORNECIDO E INSTALADO EM PRUMADA DE ESGOTO SANITÁRIO OU VENTILAÇÃO. AF_12/2014	UN	3
6.8.2.9	89834	SINAPI	JUNÇÃO SIMPLES, PVC, SERIE NORMAL, ESGOTO PREDIAL, DN 100 X 100 MM, JUNTA ELÁSTICA, FORNECIDO E INSTALADO EM PRUMADA DE ESGOTO SANITÁRIO OU VENTILAÇÃO. AF_12/2014	UN	2
6.8.2.10	89563	SINAPI	JUNÇÃO SIMPLES, PVC, SERIE R, ÁGUA PLUVIAL, DN 50 MM, JUNTA ELÁSTICA, FORNECIDO E INSTALADO EM RAMAL DE ENCAMINHAMENTO. AF_12/2014	UN	2
6.8.2.11	89833	SINAPI	TE, PVC, SERIE NORMAL, ESGOTO PREDIAL, DN 100 X 100 MM, JUNTA ELÁSTICA, FORNECIDO E INSTALADO EM PRUMADA DE ESGOTO SANITÁRIO OU VENTILAÇÃO. AF_12/2014	UN	1
6.8.2.12	86882	SINAPI	SIFÃO DO TIPO GARRAFA/COPO EM PVC 1.1/4" X 1.1/2" - FORNECIMENTO E INSTALAÇÃO. AF_12/2013	UN	2
6.8.2.13	89825	SINAPI	TE, PVC, SERIE NORMAL, ESGOTO PREDIAL, DN 50 X 50 MM, JUNTA ELÁSTICA, FORNECIDO E INSTALADO EM PRUMADA DE ESGOTO SANITÁRIO OU VENTILAÇÃO. AF_12/2014	UN	1
6.8.2.14	89546	SINAPI	BUCHA DE REDUÇÃO LONGA, PVC, SERIE R, ÁGUA PLUVIAL, DN 50 X 40 MM, JUNTA ELÁSTICA, FORNECIDO E INSTALADO EM RAMAL DE ENCAMINHAMENTO. AF_12/2014	UN	2
6.8.2.15	74166/001	SINAPI	CAIXA DE INSPEÇÃO EM CONCRETO PRÉ-MOLDADO DN 60CM COM TAMPA H= 60CM - FORNECIMENTO E INSTALACAO	UN	2
6.8.2.16	89707	SINAPI	CAIXA SIFONADA, PVC, DN 100 X 100 X 50 MM, JUNTA ELÁSTICA, FORNECIDA E INSTALADA EM RAMAL DE DESCARGA OU EM RAMAL DE ESGOTO SANITÁRIO. AF_12/2014	UN	4
6.8.2.17	98053	SINAPI	TANQUE SÉPTICO CIRCULAR, EM CONCRETO PRÉ-MOLDADO, DIÂMETRO INTERNO = 1,40 M, ALTURA INTERNA = 2,50 M, VOLUME ÚTIL: 3463,6 L (PARA 13 CONTRIBUINTES). AF_05/2018	UN	1
6.8.2.18	98094	SINAPI	SUMIDOURO RETANGULAR, EM ALVENARIA COM BLOCOS DE CONCRETO, DIMENSÕES INTERNAS: 0,8 X 1,4 X 3,0 M, ÁREA DE INFILTRAÇÃO: 13,2 M² (PARA 5 CONTRIBUINTES). AF_05/2018	UN	1
6.8.2.19	1679	ORSE	Ponto de esgoto com tubo de pvc rígido soldável de Ø 40 mm (lavatórios, mictórios, ralos sifonados, etc...)	un	11
6.8.2.20	1683	ORSE	Ponto de esgoto com tubo de pvc rígido soldável de Ø 100 mm (vaso sanitário)	pt	6
7			INSTALAÇÕES ELÉTRICAS COM ILUMINAÇÃO DA QUADRA		
7.1	97592	SINAPI	LUMINÁRIA TIPO PLAFON, DE SOBREPOR, COM 1 LÂMPADA LED - FORNECIMENTO E INSTALAÇÃO. AF_11/2017	UN	2
7.2	93137	SINAPI	PONTO DE ILUMINAÇÃO RESIDENCIAL INCLUINDO INTERRUPTOR SIMPLES (2 MÓDULOS), CAIXA ELÉTRICA, ELETRODUTO, CABO, RASGO, QUEBRA E CHUMBAMENTO	UN	2

Este documento encontra-se registrado no Conselho Regional de Engenharia e Agronomia do Estado do Maranhão, vinculado à Certidão nº 84C062/2021, em 22/02/2021, em



Certidão nº 84C062/2021
29/04/2021, 13:59

Chave de Impressão: ybyb2

O documento neste ato registrado foi emitido em 22/02/2021 e contém 9 folhas



PREFEITURA MUNICIPAL DE SÃO RAIMUNDO DO DOCA BEZERRA – MA.
CNPJ 01.611.836/0001-95
Rua Antonio Neto, 249 – Centro.



8.1	10536	ORSE	Lixeira em fibra de vidro, com capacidade 50l, com suporte (poste), FIOBERGLASS, REF. CLPD1085 ou similar		
8.2	2449	ORSE	Estrutura metálica fixa, p/ tabela em fibra de vidro, com aro e cesta para basquete, padrão oficial, em tubo galvanizado d=5" - instalada	un	1
8.3	10069	ORSE	Traves oficial para futebol de salão 3x2m em aço galv.3", com requadro e redes de polietileno fio 4mm (conjunto pfutsal)	par	1
8.4	2450	ORSE	Limpeza geral	m²	1129,64

BARTOLOMEU PESSOA CABRAL
SECRETÁRIO DE OBRAS E
URBANISMO

Este documento encontra-se registrado no Conselho Regional de Engenharia e Agronomia do Estado do Maranhão, vinculado à Certidão nº 840062/2021, emitida em 22/02/2021

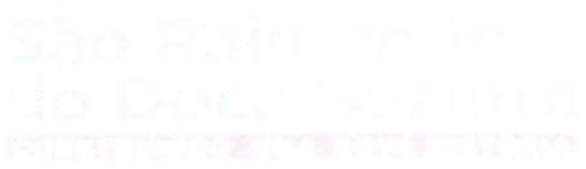

10 DE DEZEMBRO DE 2020
SÃO RAIMUNDO DO DOCA BEZERRA – MA

Adriano Barreto da Silva
Engenheiro Civil
CREA N° 1119271509

Certidão nº 840062/2021
29/04/2021, 13:59
Chave de Impressão: ybyb2

O documento neste ato registrado foi emitido em 22/02/2021 e contém 9 folhas



PREFEITURA MUNICIPAL DE SÃO RAIMUNDO DO DOCA BEZERRA – MA.
CNPJ 01.611.836/0001-95
Rua Antonio Neto, 249 – Centro.

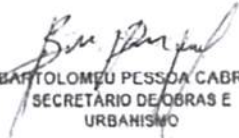

8.1	10536	ORSE	Lixeira em fibra de vidro, com capacidade 50l, com suporte (poste), FIOBERGLASS, REF. CLPD1085 ou similar		
8.2	2449	ORSE	Estrutura metálica fixa, p/ tabela em fibra de vidro, com aro e cesta para basquete, padrão oficial, em tubo galvanizado d=5" - instalada	un	1
8.3	10069	ORSE	Traves oficial para futebol de salão 3x2m em aço galv.3", com requadro e redes de polietileno fio 4mm (conjunto p/futsal)	par	1
8.4	2450	ORSE	Limpeza geral	m ²	1129,64

BARTOLOMEU PESSOA CABRAL
SECRETÁRIO DE OBRAS E
URBANISMO

Este documento encontra-se registrado no Conselho Regional de Engenharia e Agronomia do Estado do Maranhão, vinculado à Certidão nº 840062/2021, emitida em 22/02/2021

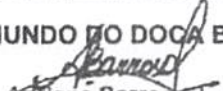

10 DE DEZEMBRO DE 2020
SÃO RAIMUNDO DO DOCA BEZERRA – MA

Adriano Barreto da Silva
Engenheiro Civil
CREA Nº 1119271509

Certidão nº 840062/2021
29/04/2021, 13:59
Chave de Impressão: ybyb2

O documento neste ato registrado foi emitido em 22/02/2021 e contém 9 folhas





Processo nº 2022.00000000
Fls nº 825
Visto 2

ESTADO DO MARANHÃO
PREFEITURA MUNICIPAL DE TRIZIDELA DO VALE
CNPJ Nº 01.558.070/0001-22
SECRETARIA MUNICIPAL DE INFRAESTRUTURA E URBANISMO

ATESTADO DE CAPACIDADE TÉCNICA PARCIAL

Atestamos para os devidos fins de capacidade técnica, que a empresa **UCHOA ENGENHARIA LTDA**, INSCRITA NO CNPJ Nº 10.811.637/0001-11 LOCALIZADA NA RUA SÃO FRANCISCO Nº 112- CENTRO, CEP: 657.20-000 IGARAPÉ GRANDE- MA, Executou os Serviços de **objeto a contratação de empresa especializada na prestação de serviços de aquisição e reposição de equipamentos para iluminação pública, zona urbana e rural do município de Trizidela do Vale/MA.**, CEP 65727-000. Conforme PROCESSO ADMINISTRATIVO Nº 1709001/2021 CONCORRÊNCIA Nº 001/2022, TERMO DE CONTRATO Nº 0604001-5/2022, conforme características e quantitativos abaixo:

- 1) DADOS DE IDENTIFICAÇÃO:
 - Profissional Responsável Técnico: **GUILHERME CRUZ DESTRO**
 - Título do Profissional: **ENGENHEIRO ELETRICISTA**
 - Numero de Nacional do profissional no CREA Nº 2605435016 MA
ART: MA20220519225
 - Empresa Executora dos Serviços: **UCHOA ENGENHARIA LTDA**
 - CNPJ: 10.811.637/0001-11
 - Endereço da Empresa Executora dos Serviços: RUA SÃO FRANCISCO Nº 112- CENTRO, CEP: 657.20-000 IGARAPÉ GRANDE- MA.
 - Contratante dos Serviços: **PREFEITURA MUNICIPAL DE TRIZIDELA DO VALE-MA.**
 - CNPJ da Contratante: **01.558.070/0001-22**
 - Nº do contrato: 0604001-5/2022

2) PRINCIPAIS CARACTERÍSTICAS TÉCNICAS DA OBRA:

A Referida obra em conformidade com a planilha orçamentária em anexo dos serviços e quantitativos executados, consta SERVIÇOS de Construção de obras públicas, Atestamos ainda que a empresa teve um bom desempenho, cumprindo tecnicamente os termos do contrato e demais exigências legais, portanto, não temos fato que não desabone sua idoneidade.

Item	Descrição	Quant. Orçada	Quant. Executada
1	AQUISIÇÃO E REPOSIÇÃO DE EQUIPAMENTOS PARA ILUMINAÇÃO PÚBLICA		
1.1	LUMINÁRIA DE LED PARA ILUMINAÇÃO PÚBLICA, DE 240 W ATÉ 350 W - FORNECIMENTO E INSTALAÇÃO. AF_08/2020	280,0	280,0



Processo nº classificação
Fls nº 826
Visto de

ESTADO DO MARANHÃO
PREFEITURA MUNICIPAL DE TRIZIDELA DO VALE
CNPJ Nº 01.558.070/0001-22

SECRETARIA MUNICIPAL DE INFRAESTRUTURA E URBANISMO

1.2	LUMINÁRIA DE LED PARA ILUMINAÇÃO PÚBLICA, DE 138 W ATÉ 180 W - FORNECIMENTO E INSTALAÇÃO. AF_08/2020	240,0	112,0
1.3	LAMPADA LED BULBO 100W BRANCA 20V 5W100we27 PHILIPS	400,0	400,0
1.4	AQUISIÇÃO E INSTALAÇÕES DE POSTE METÁLICO (9,00 M) DE ALTURA COM 2 (DOIS) REFLETORES 400 W EM CADA POSTE, INCLUSIVE BLOCO DE ANCORAGEM	10,0	10,0
1.5	ILUMINACAO-POSTE ACO RETO ENGASTADO H=6,0M	12,0	5,0
1.6	FORNECIMENTO E INSTALAÇÃO DE BRAÇO P/ LUMINARIA PADRÃO ENERGISA 3/4'X3,00 M	160,0	160,0
1.7	FORNECIMENTO E INSTALAÇÃO DE BRAÇO PARA LUMINARIA PADRÃO ENÉRGISA 1 1/4" X 1,50 m	80,0	10,0
1.8	LUMINARIA/REFLETOR DE LED 600W 650K LED SMD TECNOLOGIA SANSUNG	40,0	10,0
1.9	Refletor Slim LED 200W de potência, branco Frio, 6500k, Autovolt, marca G-light ou similar	40,0	2,0
1.10	Aterramento composto de haste de cobre l = 2,40m, interligada com cabo de cobre tipo cordoalha	10,0	2,0
1.11	Cabo cobre flexível, não hlogenado, 4,0mm2 - 450/750V / 70°	30,0	30,00

TRIZIDELA DO VALE- MA 25 DE JULHO DE 2022

Miguel de Abreu Zuser
Sec. Mun. de Infraestrutura e Urbanismo
CPF: 624.653.173-34
Portaria nº 09/2021 - GP
CONTRATANTE

Endereço: Av. Deputado Carlos Melo, nº 1670- Bairro Aeroporto- Trizidela do Vale-Maranhão
CEP: 65.727-000- Site: www.trizideladovale.ma.gov.br



Certidão de Acervo Técnico - CAT
Lei Federal Nº 5194 de 24 de Dezembro de 1966
Resolução Nº 1025 de 30 de Outubro de 2009

CREA-MA

CAT COM REGISTRO DE ATESTADO
842659/2021
Atividade em andamento

Conselho Regional de Engenharia e Agronomia do Estado do Maranhão

CERTIFICAMOS, em cumprimento ao disposto na Resolução nº 1.025, de 30 de outubro de 2009, do Confea, que consta dos assentamentos deste Conselho Regional de Engenharia e Agronomia do Estado do Maranhão - Crea-MA, o Acervo Técnico do profissional **THAYLA CRISTINA GOMES DA ROCHA UCHÔA GALVÃO** referente à(s) Anotação(ões) de Responsabilidade Técnica - ART abaixo discriminada(s):

Profissional: **THAYLA CRISTINA GOMES DA ROCHA UCHÔA GALVÃO**
Registro: **1118296079MA** RNP: **1118296079**
Título profissional: ENGENHEIRA CIVIL

Número da ART: **MA20210406568** Tipo de ART: OBRA / SERVIÇO Registrada em: 19/03/2021
Forma de registro: **SUBSTITUIÇÃO** Participação técnica: INDIVIDUAL
Empresa contratada: **CONSTRUTORA UCHÔA EIRELI**

Contratante: **PREFEITURA MUNICIPAL DE SÃO RAIMUNDO DO DOCA BEZERRA** CPF/CNPJ: **01.611.836/0001-95**
Endereço do contratante: RUA ANTONIO NETO Nº: 249
Complemento: Bairro: CENTRO
Cidade: **SÃO RAIMUNDO DO DOCA BEZERRA** UF: MA CEP: 65753000
Contrato: 031101012/2020 Celebrado em: 03/11/2020
Valor do contrato: R\$ 1.050.332,16 Tipo de contratante: Pessoa Jurídica de Direito Público
Ação institucional: Outros
Endereço da obra/serviço: RUA ANTONIO NETO Nº: 249
Complemento: Bairro: CENTRO
Cidade: **SÃO RAIMUNDO DO DOCA BEZERRA** UF: MA CEP: 65753000
Coordenadas Geográficas: -5.104668, -45.089292
Data de início: 06/11/2020 Situação: atividade em andamento
Finalidade: Outro
Proprietário: **PREFEITURA MUNICIPAL DE SÃO RAIMUNDO DO DOCA BEZERRA** CPF/CNPJ: 01.611.836/0001-95

Atividade Técnica: 1 - **ATUACAO #A0298 - ACESSIBILIDADE URBANA 53 - EXECUCAO 34,56 metro quadrado**; 1 - **ATUACAO #A0508 - PAVIMENTACAO DE LAJOTAS 53 - EXECUCAO 4925,00 metro quadrado**; 1 - **ATUACAO #A0528 - SINALIZACAO 53 - EXECUCAO 2,00 unidade**; 1 - **ATUACAO #A0534 - SARJETAS 53 - EXECUCAO 1970,00 metro**; 1 - **ATUACAO #A0535 - MEIO-FIOS 53 - EXECUCAO 1970,00 metro**; 1 - **ATUACAO #A0604 - TERRAPLENAGEM 53 - EXECUCAO 4925,00 metro quadrado**;

Observações
PAVIMENTACAO EM BLOQUETE SEXTAVADO INCLUINDO CALÇADA, MEIO FIO. SARJETAS, SINALIZACAO VIARIA E ACESSIBILIDADE. NO MUNICIPIO DE SAO RAIMUNDO DO DOCA BEZERRA-MA.

Informações Complementares

CERTIFICAMOS, finalmente, que se encontra vinculado à presente Certidão de Acervo Técnico – CAT, o atestado contendo 3 folha(s), expedido pelo contratante da obra/serviço, a quem cabe a responsabilidade pela veracidade e exatidão das informações nele constantes.

Certidão de Acervo Técnico nº 842659/2021
25/03/2021, 14:40
Ax52Z

A Certidão de Acervo Técnico (CAT) à qual o atestado está vinculado constituirá prova da capacidade técnico-profissional da pessoa jurídica somente se o responsável técnico indicado estiver ou venha a ser integrado ao seu quadro técnico por meio de declaração entregue no momento da habilitação ou da entrega das propostas.

Esta certidão perderá a validade, caso ocorra qualquer alteração posterior dos elementos cadastrais nela contidos.

A autenticidade desta Certidão pode ser verificada em: <https://crea-ma.sitac.com.br/publico/>, com a chave: Ax52Z

Certificamos que se encontra vinculado à presente CAT o atestado apresentado em cumprimento à Lei nº 8.666/93, expedido pela pessoa jurídica contratante, a quem cabe a responsabilidade pela veracidade e exatidão das informações nele constantes. É de responsabilidade deste Conselho a verificação da atividade profissional em conformidade com a Lei nº 5.194/66 e Resoluções do Conselho Federal de Engenharia e Agronomia - CONFEA.

(Handwritten signatures and initials)



PREFEITURA MUNICIPAL DE SÃO RAIMUNDO DO DOCA BEZERRA – MA.
CNPJ 01.611.836/0001-95
Rua Antonio Neto, 249 – Centro.



ATESTADO DE CAPACIDADE TÉCNICA PARCIAL

Atestamos para os devidos fins de capacidade técnica, que a empresa CONSTRUTORA UCHÔA EIRELI, inscrita no CNPJ sob N° 10.811.637/0001-11, Inscrição Estadual n° 123145635, N° de Registro no CREA/MA : 000540302-2, com sede na RUA SÃO FRANCISCO N° 112, CENTRO, IGARAPÉ GRANDE –MA, CEP 65.720-000, Executou os PAVIMENTAÇÃO EM BLOQUETE SEXTAVADO INCLUINDO CALÇADA, MEIO FIO, SARJETAS, SINALIZAÇÃO VIÁRIA E ACESSIBILIDADE, NO MUNICÍPIO DE SÃO RAIMUNDO DO DOCA BEZERRA-MA.. CEP 65753000, Conforme contrato n° 31101012/2020, conforme características e quantitativos abaixo:

1) DADOS DE IDENTIFICAÇÃO:

- Profissional Responsável Técnico: THAYLA CRISTINA GOMES DA ROCHA UCHÔA GALVÃO
- Título do Profissional: ENGENHEIRA CIVIL
- Numero de Nacional do profissional no CREA/MA: 111829607-9
- Empresa Executora dos Serviços: CONSTRUTORA UCHÔA EIRELI
- CNPJ :10.811.637/0001-11
- Endereço da Empresa Executora dos Serviços: RUA SÃO FRANCISCO N° 112, CENTRO, IGARAPÉ GRANDE –MA, CEP 65.720-000.
- Contratante dos Serviços: PREFEITURA MUNICIPAL DE SÃO RAIMUNDO DO DOCA BEZERRA – MA
- CNPJ da Contratante: 01.611.836/0001-95
- Valor do Contrato: R\$ 1.050.552,10
- Endereço da Obra: ZONA URBANA, SÃO RAIMUNDO DO DOCA BEZERRA- MA. CEP: 65753000
- Obra Registrada no CREA/MA sob ART N° MA20200375074
- Período de execução da obra: 06/11/2020 à 03/03/2021

BARTOLOMEU PESSOA BEZERRA
SECRETARIA DE OBRAS E URBANISMO

SÃO RAIMUNDO DO DOCA BEZERRA, 22 DE MARÇO DE 2021

PREFEITURA MUNICIPAL DE SÃO RAIMUNDO DO DOCA BEZERRA
CNPJ.:01.611.836/0001-95

Digitalizado com CamScanner

Este documento encontra-se registrado no Conselho Regional de Engenharia e Agronomia do Estado do Maranhão, vinculado à Certidão nº 842659/2021, em 25/03/2021 emitida em



Certidão nº 842659/2021
29/04/2021, 13:50

Chave de Impressão: AX52Z

O documento neste ato registrado foi emitido em 25/03/2021 e contém 3 folhas



PREFEITURA MUNICIPAL DE SÃO RAIMUNDO DO DOCA BEZERRA – MA.
 CNPJ 01.611.836/0001-95
 Rua Antonio Neto, 249 – Centro.



Item	Código	Banco	Descrição	Planilha Orcamentaria	Und	Quant
1			PAVIMENTAÇÃO EM BLOQUETE NO MUNICIPIO DE SÃO RAIMUNDO DO DOCA BEZERRA			
1.1			SERVIÇOS PRELIMINARES			
1.1.1	COMPOSIÇÃO	Proprio	PLACA DE OBRA EM CHAPA DE AÇO GALVANIZADO		M²	6
	0001					
1.1.2	93584	SINAPI	EXECUÇÃO DE DEPOSITO EM CANTEIRO DE OBRA EM CHAPA DE MADEIRA COMPENSADA, NAO INCLUSO MOBILIARIO AF_04/2016		m²	20
1.2			TERRAPLAVAGEM			
1.2.1	98525	SINAPI	LIPEZA MECANIZADA DE CANTO DE CANTO METAL, VEGETAÇÃO E PEQUENAS ARVORES (DIAMETRO MÁXIMO MENOR QUE 0,20 M), COM TRATOR DE ESTERILIZADO AF_05/2018		m²	1487,4
1.2.2	74154/001	SINAPI	ESCAVAÇÃO, CARGA E TRANSPORTE DE MATERIAL DE 1ª CATEGORIA COM TRATOR SOBRE ESTERILIZADO AF_05/2018		m²	9144,27
1.2.3	100576	SINAPI	CACAMBA 6M3, DMT 500KG, PARA REGULARIZAÇÃO E COORDENADA AF_11/2019		m²	
1.3			PREDOMINANTEMENTE			
			PAVIMENTAÇÃO EM TERRAPLAVADO			



Este documento encontra-se registrado no Conselho Regional de Engenharia e Agronomia do Estado do Maranhão, vinculado à Certidão nº 842659/2021, emitida em 25/03/2021

São Raimundo do Doca Bezerra

CONSELHO REGIONAL DE ENGENHARIA E AGRONOMIA DO ESTADO DO MARANHÃO

1.3.1	92395	PRE EXECUÇÃO DE PAVIMENTO EM PISO INTERTRAVADO, COM ALTO DESENVOLVIMENTO DE 15 CM, ESPESURA 10 CM	m²	5849,6	
1.3.2	94866	PRE EXECUÇÃO DE PAVIMENTO EM PISO INTERTRAVADO, COM ALTO DESENVOLVIMENTO DE 15 CM, ESPESURA 10 CM	m²	2974,8	
1.4	94274	CONFECCIONADA EM CONCRETO PRE-FABRICADO DIMENSÕES 100X15X13X30 CM (COMPLEMENTO X BASE INFERIOR X BASE SUPERIOR X ALTURA), PARA VIAS URBANAS (USO VIÁRIO). AF_08/2018	M	0	
1.4.1	94299	EXECUÇÃO DE ARRUITA DE CONCRETO USIMANO, MÍN. PARA IN LOCO EM TRECHO CURVO, 30 CM BASE X 15 CM ALTURA AF_08/2018	M	0	
1.5		ACESSIBILIDADE			
1.5.1	02	Proprio	EXECUÇÃO DE RAMPA DE ACESSIBILIDADE EM PASSSEIO (CALÇADA)	m²	0
1.5.2	03	Proprio	EXECUÇÃO DE PISO TÁTIL, ALERTA E DIRECIONAL	m²	0
1.6			SINALIZAÇÃO VIARIA		
1.6.1	04	Proprio	PLACA ESMALTADA PARA IDENTIFICAÇÃO NR DE RUA	UND	0
1.6.2	5219546	SICRO3	Confeccão de suporte metálico móvel para placa de sinalização	UN	0
1.7			LIPEZA FINAL		
1.7.1	05	Proprio	LIPEZA FINAL DE OBRA	m²	0

Digitalizado com CamScanner

Certidão nº 842659/2021
 29/04/2021, 13:50
 Chave de Impressão: Ax52Z

O documento neste ato registrado foi emitido em 25/03/2021 e contém 3 folhas

Conselho Regional de Engenharia e Agronomia do Estado do Maranhão

Rua 28 de Julho, nº 214, Centro, São Luís/MA
 Tel: + 55 (99) 2106-8300 Fax: + 55 (99) 2106-8300 E-mail: faleconosco@creama.org.br



Handwritten signatures and marks at the bottom of the page.

LAUDO PARCIAL

Atesto para os devidos fins de capacidade técnica, que a empresa CONSTRUTORA UCHÔA EIRELI, inscrita no CNPJ sob N° 10.811.637/0001-11, Inscrição Estadual n° 123145635, N° de Registro no CREA/MA : 000540302-2, com sede na RUA SÃO FRANCISCO N° 112, CENTRO, IGARAPÉ GRANDE -MA, CEP 65.720-000, Executou os PAVIMENTAÇÃO EM BLOQUETE SEXTAVADO INCLUINDO CALÇADA, MEIO FIO. SARJETAS, SINALIZAÇÃO VIÁRIA E ACESSIBILIDADE. NO MUNICÍPIO DE SÃO RAIMUNDO DO DOCA BEZERRA-MA.. CEP 65753000, Conforme contrato n° 31101012/2020, conforme características e quantitativos abaixo:

- 1) DADOS DE IDENTIFICAÇÃO:
 - Profissional Responsável Técnico: THAYLA CRISTINA GOMES DA ROCHA UCHÔA GALVÃO
 - Título do Profissional: ENGENHEIRA CIVIL
 - Numero de Nacional do profissional no CREA/MA: 111829607-9
 - Empresa Executora dos Serviços: CONSTRUTORA UCHÔA EIRELI
 - CNPJ da Contratante: 01.611.836/0001
 - CNPJ :10.811.637/0001-11
 - Endereço da Empresa Executora dos Serviços: RUA SÃO FRANCISCO N° 112, CENTRO, IGARAPÉ GRANDE -MA, CEP 65.720-000.
 - Contratante dos Serviços: PREFEITURA MUNICIPAL DE SÃO RAIMUNDO DO DOCA BEZERRA - MA.
 - 95
 - Valor do Contrato: R\$ 1.050.332,16
 - Endereço da obra: zona rural, SÃO RAIMUNDO DO DOCA BEZERRA- MA. CEP: 65753000
 - Obra Registrada no CREA/MA sob ART N° MA20200375074
 - Período de execução da obra: 06/11/2020 à 03/03/2021

03 DE DEZEMBRO DE 2020
SÃO RAIMUNDO DO DOCA BEZERRA - MA

Daniel Alves Castelo Branco
Engenheiro Civil
CREA - MA 111684316 - 1

DANIEL ALVES CASTELO BRANCO
ENGENHEIRO CIVIL
CREA/CONFEA 1116843161XXX

Digitalizado com CamScanner

Este documento encontra-se registrado no Conselho Regional de Engenharia e Agronomia do Estado do Maranhão, vinculado à Certidão n° 842659/2021, em 25/03/2021 emitida



Certidão nº 842659/2021
29/04/2021, 13:50

Chave de Impressão: AX52Z

O documento neste ato registrado foi emitido em 25/03/2021 e contém 3 folhas





Certidão de Acervo Técnico - CAT
Resolução Nº 1025 de 30 de Outubro de 2009
Resolução Nº 218 de 29 de Junho de 1973

CREA-MA

CAT COM REGISTRO DE ATESTADO

859815/2022

Atividade concluída

Processo nº 012345678
Fls nº 831
Página 1/4
Visto

Conselho Regional de Engenharia e Agronomia do Estado do Maranhão

CERTIFICAMOS, em cumprimento ao disposto na Resolução nº 1.025, de 30 de outubro de 2009, do Confea, que consta dos assentamentos deste Conselho Regional de Engenharia e Agronomia do Estado do Maranhão - Crea-MA, o Acervo Técnico do profissional **GUILHERME CRUZ DESTRO** referente à(s) Anotação(ões) de Responsabilidade Técnica - ART abaixo discriminada(s):

Profissional: **GUILHERME CRUZ DESTRO**

Registro: **15249SP**

RNP: **2605435016**

Título profissional: ENGENHEIRO DE SEGURANÇA DO TRABALHO, ENGENHEIRO ELETRICISTA

Número da ART: **MA20220492176** Tipo de ART: OBRA / SERVIÇO Registrada em: 17/01/2022 Baixada em: 31/01/2022
Forma de registro: INICIAL Participação técnica: INDIVIDUAL
Empresa contratada: **M.HENRIQUE F.REGO EIRELI**

Contratante: **PREFEITURA MUNICIPAL DE MORROS** CPF/CNPJ: **05.489.935/0001-05**
Endereço do contratante: AVENIDA Avenida Rio Una Nº: 97
Complemento: Bairro: CENTRO
Cidade: MORROS UF: MA CEP: 65160000

Contrato: Celebrado em: 18/06/2021
Valor do contrato: R\$ 595.488,54 Tipo de contratante: Pessoa Jurídica de Direito Público

Ação institucional: Outros
Endereço da obra/serviço: AVENIDA Avenida Rio Una Nº: 97
Complemento: Bairro: CENTRO
Cidade: MORROS UF: MA CEP: 65160000

Coordenadas Geográficas: -2.864374, -44.034263
Data de início: 21/06/2021 Conclusão efetiva: 18/01/2022

Finalidade: SEM DEFINIÇÃO
Proprietário: **PREFEITURA MUNICIPAL DE MORROS** CPF/CNPJ: 05.489.935/0001-05

Atividade Técnica: **16 - Execução ELETROTÉCNICA > SISTEMAS DE ILUMINAÇÃO > #11.11.1 - DE SISTEMAS DE ILUMINAÇÃO 47 - Execução de manutenção 3646.00 Pontos;**

Observações

EXECUÇÃO DE MANUTENÇÃO PREVENTIVA E CORRETIVA COM FORNECIMENTO DE MATERIAL, DA REDE DE ILUMINAÇÃO PÚBLICA DO MUNICÍPIO DE MORROS/MA.

Informações Complementares

CERTIFICAMOS, finalmente, que se encontra vinculado à presente Certidão de Acervo Técnico – CAT, o atestado contendo 3 folha(s), expedido pelo contratante da obra/serviço, a quem cabe a responsabilidade pela veracidade e exatidão das informações nele constantes.

Certidão de Acervo Técnico nº 859815/2022
14/02/2022, 09:04
383Yb

A Certidão de Acervo Técnico (CAT) à qual o atestado está vinculado constituirá prova da capacidade técnico-profissional da pessoa jurídica somente se o responsável técnico indicado estiver ou venha a ser integrado ao seu quadro técnico por meio de declaração entregue no momento da habilitação ou da entrega das propostas.

Fica(m) Excluído(s), no entanto, o(s) serviço(s) cujas atribuições não competem ao(s) profissional(is) em questão.

A autenticidade desta Certidão pode ser verificada em: <https://crea-ma.sitac.com.br/publico/>, com a chave: 383Yb

Certificamos que se encontra vinculado à presente CAT o atestado apresentado em cumprimento à Lei nº 8.666/93, expedido pela pessoa jurídica contratante, a quem cabe a responsabilidade pela veracidade e exatidão das informações nele constantes. É de responsabilidade deste Conselho a verificação da atividade profissional em conformidade com a Lei nº 5.194/66 e Resoluções do Conselho Federal de Engenharia e Agronomia - CONFEA.

Esta certidão perderá a validade, caso ocorra qualquer alteração posterior dos elementos cadastrais nela contidos.

Conselho Regional de Engenharia e Agronomia do Estado do Maranhão

Avenida dos Holandeses, Quadra 35, Lote 8, Calhau, São Luis/MA

Tel: + 55 (98) 2106-8300 Fax: + 55 (98) 2106-8300 E-mail: faleconosco@creama.org.br



Impresso em: 14/02/2022, às 09:37.

ATESTADO DE CAPACIDADE TÉCNICA E OPERACIONAL

PREFEITURA MUNICIPAL DE MORROS, pessoa jurídica de direito público, inscrita no CNPJ sob nº 05.489.935/0001-05, localizada na Avenida Rio Una, nº 97, CEP 65.160-000, Bairro Centro, Morros/MA.

CONTRATADA

SUPORTE ENGENHARIA, pessoa jurídica de direito privado, inscrita no CNPJ sob nº 26.954.034/0001-09, com sede na Rua Coronel Catão, nº 399, Bairro Centro, CEP 65.485-000, em Itapecuru-mirim/MA.

SERVIÇOS CONTRATADOS:

EXECUÇÃO DE SERVIÇOS DE MANUTENÇÃO PREVENTIVA E CORRETIVA, COM FORNECIMENTO DE MATERIAIS ELÉTRICOS, DA REDE DE ILUMINAÇÃO PÚBLICA DO MUNICÍPIO DE MORROS

PERÍODO DE EXECUÇÃO:



21 de junho de 2021 a 18 de janeiro de 2022.

VALOR DO CONTRATO:

R\$ 595.488,54 (Quinhentos e noventa e cinco mil, quatrocentos e oitenta e oito reais e cinquenta e quatro centavos).

RESPONSÁVEL TÉCNICO DA CONTRATADA:

Engº Eletricista Guilherme Cruz Destro
CREA 2605435016
ART MA 20220492176

 www.morros.ma.gov.br
 CNPJ: 05.489.935/0001-05
 Centro Administrativo Municipal
Avenida Rio Una, Nº 97, Morros/MA

Este documento encontra-se registrado no Conselho Regional de Engenharia e Agronomia do Estado do Maranhão, vinculado à Certidão nº 859815/2022, em 14/02/2022



Certidão nº 859815/2022
14/02/2022, 09:37

Chave de Impressão: 363Yb

O documento neste ato registrado foi emitido em 14/02/2022 e contém 3 folhas





DESCRIÇÃO DOS SERVIÇOS

Item	Descrição	Und	Quant.
1	DISCRIMINAÇÃO DE MATERIAIS		
1.1	LÂMPADA LED 30W	PÇ	1800,00
1.2	LÂMPADA LED 40W	PÇ	1800,00
1.3	LUMINARIA DE SOBREPOR EM CHAPA DE ACO COM ALETAS PLASTICAS, PARA 1 LAMPADA, BASE E27, POTENCIA MAXIMA 40/60 W (NAO INCLUI LAMPADA)	UN	1200,00
1.4	CABO ELÁTRICO COBRE 2X2.5MM 750V	PÇ	1440,00
1.5	CONECTOR AMPACTIM TIPO III	PÇ	300,00
1.6	CONECTOR PERFURANTE 120MM	PÇ	360,00
1.7	FITA ISOLANTE ADESIVA ANTICHAMA, USO ATE 750 V, EM ROLO DE 19 MM X 20 M	UN	36,00
1.8	FITA ISOLANTE ALTA FUSÃO	PÇ	24,00
1.9	BRACO P/ LUMINARIA PUBLICA 1 X 1,50M ROMAGNOLE OU EQUIV	UN	360,00
1.10	RELE FOTOELETRICO IP NF 220 1000W	UN	360,00
1.11	RELE FOTOELETRICO IP NA 220 1000W	UN	24,00
1.12	BASE PARA RELE COM SUPORTE METALICO	UN	360,00
1.13	Parafuso MAQ 16X300	un	240,00
1.14	CHAVE COMANDO IP	PÇ	24,00
1.15	PARAFUSO MAQ 16X250	PÇ	1200,00
1.16	LUMINARIA DE LED PARA ILUMINACAO PUBLICA, DE 138 W ATE 180 W, INVOLUCRO EM ALUMINIO OU ACO INOX	UN	240,00
1.17	LUMINARIA DE LED PARA ILUMINACAO PUBLICA, DE 98 W ATE 137 W, INVOLUCRO EM ALUMINIO OU ACO INOX	UN	156,00
1.18	LUMINARIA DE LED PARA ILUMINACAO PUBLICA, DE 68 W ATE 97 W, INVOLUCRO EM ALUMINIO OU ACO INOX	UN	144,00
1.19	LUMINARIA DE LED PARA ILUMINACAO PUBLICA, DE 51 W ATE 67 W, INVOLUCRO EM ALUMINIO OU ACO INOX	UN	168,00
1.20	LUMINARIA DE LED PARA ILUMINACAO PUBLICA, DE 33 W ATE 50 W, INVOLUCRO EM ALUMINIO OU ACO INOX	UN	120,00
1.21	LAMPADA VAPOR DE SODIO OVOIDE 250 W (BASE E40)	UN	60,00
1.22	LAMPADA VAPOR DE SODIO OVOIDE 400 W (BASE E40)	UN	60,00

Este documento encontra-se registrado no Conselho Regional de Engenharia e Agronomia do Estado do Maranhão, vinculado à Certidão nº 859815/2022, em 14/02/2022 emitida



Certidão nº 859815/2022
14/02/2022, 09:37

Chave de Impressão: 383Yb

O documento neste ato registrado foi emitido em 14/02/2022 e contém 3 folhas

www.morros.ma.gov.br

CNPJ: 05.489.935/0001-05

Centro Administrativo Municipal
Avenida Rio Una, N° 97, Morros/MA





1.23	LÂMPADA VS 70	PÇ	60,00
1.24	Reator externo p/ lâmpada vapor sódio 70w	un	60,00
1.25	REATOR P/ LAMPADA VAPOR DE SODIO 250W	UN	60,00
1.26	REATOR VAPOR DE SÓDIO 400W	PÇ	108,00
1.27	ARRUELA QUADRADA 38 MM	PÇ	1200,00
1.28	BRAÇO ORNAMENTAL 3 MT	PÇ	84,00
1.29	PORTA LÂMPADA E27	PÇ	240,00
1.30	PORTA LÂMPADA E40	PÇ	120,00
1.31	LUMINÁRIA FECHADA X35/5	PÇ	36,00

Item	CÓDIGO	DISCRIMINAÇÃO SERVIÇOS	Und	Quant.
1			UND	
1.32	92138	CAMINHONETE COM MOTOR A DIESEL, POTÊNCIA 180 CV, CABINE DUPLA, 4X4 - CHP DIURNO. AF_11/2015	CHP	48,00
1.33	6121	AUXILIAR DE SERVIÇOS GERAIS COM ENCARGOS COMPLEMENTARES	H	48,00
1.34	247	AUXILIAR DE ELETRICISTA COM ENCARGOS COMPLEMENTARES	H	96,00
1.35	2436	ELETRICISTA COM ENCARGOS COMPLEMENTARES	H	192,00
1.36	92138	CAMINHONETE COM MOTOR A DIESEL, POTÊNCIA 180 CV, CABINE DUPLA, 4X4 - CHP DIURNO. AF_11/2015	CHP	48,00

Todos os serviços prestados estão dentro dos padrões de qualidade e desempenho previstos no contrato e assim, atestamos ainda que não houve nenhum fato superveniente que desabone sua conduta técnica e comercial da empresa.

Morros, 18 de janeiro de 2022

Milton José Sousa Santos
Prefeito Municipal
CPF: 444.643.633-34

Paulo Ricardo Costa de Andrade
Engenheiro Eletricista
CREA MA 1117844030

www.morros.ma.gov.br
CNPJ: 05.489.935/0001-05
Centro Administrativo Municipal
Avenida Rio Una, N° 97, Morros/MA

SERVIÇOS PRESTADOS

Reconheço e dou fé por semelhança a assinatura de MILTON JOSE SOUSA SANTOS - Morros/MA, 21/01/2022 16:41:50. At: R\$ 3.174, Total R\$ 20.08 Emol R\$ 18,10 HERC R\$ 0,54 FADEP R\$ 0,72 FENP R\$ 0,72 Consulte em https://selo.tjma.jus.br.



WANILTON SILVA SOUZA
SECRETÁRIO SUBSTITUTO



Certidão nº 859815/2022
14/02/2022, 09:37

Chave de Impressão: 383Yb

O documento neste ato registrado foi emitido em 14/02/2022 e contém 3 folhas

Este documento encontra-se registrado no Conselho Regional de Engenharia e Agronomia do Estado do Maranhão, vinculado à Certidão nº 859815/2022, em 14/02/2022





Certidão de Acervo Técnico - CAT
Resolução Nº 1025 de 30 de Outubro de 2009
Resolução Nº 218 de 29 de Junho de 1973

CREA-MA

CAT COM REGISTRO DE ATESTADO

838492/2021

Atividade concluída

Processo nº 0125000
Fls nº 17835
Visto le

Conselho Regional de Engenharia e Agronomia do Estado do Maranhão

CERTIFICAMOS, em cumprimento ao disposto na Resolução nº 1.025, de 30 de outubro de 2009, do Confea, que consta dos assentamentos deste Conselho Regional de Engenharia e Agronomia do Estado do Maranhão - Crea-MA, o Acervo Técnico do profissional **GUILHERME CRUZ DESTRO** referente à(s) Anotação(ões) de Responsabilidade Técnica - ART abaixo discriminada(s):

Profissional: **GUILHERME CRUZ DESTRO**
Registro: **15249SP** RNP: **2605435016**
Título profissional: ENGENHEIRO DE SEGURANÇA DO TRABALHO, ENGENHEIRO ELETRICISTA

Número da ART: **MA20170124742** Tipo de ART: OBRA / SERVIÇO Registrada em: 22/09/2017 Baixada em: 08/04/2019
Forma de registro: SUBSTITUIÇÃO Participação técnica: INDIVIDUAL
Empresa contratada: **H HELENA DE SOUSA EVERTON -ME**

Contratante: **PREFEITURA MUNICIPAL DE ITAPECURU MIRIM - MA** CPF/CNPJ: **05.648.696/0001-80**
Endereço do contratante: PRAÇA GOMES DE SOUZA Nº: S/N
Complemento: Bairro: CENTRO
Cidade: Itapecuru Mirim UF: MA CEP: 65485000
Contrato: Celebrado em: 02/06/2017
Valor do contrato: R\$ 732.243,98 Tipo de contratante: Pessoa Jurídica de Direito Público
Ação institucional: Outros
Endereço da obra/serviço: PRAÇA GOMES DE SOUZA Nº: S/N
Complemento: Bairro: CENTRO
Cidade: Itapecuru Mirim UF: MA CEP: 65485000
Data de início: 02/06/2017 Conclusão efetiva: 02/06/2018
Finalidade: SEM DEFINIÇÃO
Proprietário: **PREFEITURA MUNICIPAL DE ITAPECURU MIRIM - MA** CPF/CNPJ: **05.648.696/0001-80**
Atividade Técnica: **1 - ATUACAO #B1102 - ILUMINACAO 53 - EXECUCAO 2744.20 metro quadrado;**

Observações

PRESTAÇÃO DE SERVIÇO DE MANUTENÇÃO DE REDE DE ILUMINAÇÃO PÚBLICA DO MUNICÍPIO DE ITAPECURU-MIRIM - MA CONFORME CONTRATO DE CONCORRENCIA PÚBLICA 002/2017

Número da ART: **MA20180177083** Tipo de ART: OBRA / SERVIÇO Registrada em: 22/05/2018 Baixada em: 22/03/2019
Forma de registro: COMPLEMENTAR Participação técnica: INDIVIDUAL
Empresa contratada: **H HELENA DE SOUSA EVERTON -ME**

Contratante: **PREFEITURA MUNICIPAL DE ITAPECURU MIRIM - MA** CPF/CNPJ: **05.648.696/0001-80**
Endereço do contratante: PRAÇA GOMES DE SOUZA Nº: S/N
Complemento: Bairro: CENTRO
Cidade: Itapecuru Mirim UF: MA CEP: 65485000
Contrato: Celebrado em: 02/06/2017
Valor do contrato: R\$ 732.243,98 Tipo de contratante: Pessoa Jurídica de Direito Público
Ação institucional: Outros
Endereço da obra/serviço: PRAÇA GOMES DE SOUZA Nº: S/N
Complemento: Bairro: CENTRO
Cidade: Itapecuru Mirim UF: MA CEP: 65485000
Data de início: 03/06/2018 Conclusão efetiva: 03/06/2019
Finalidade: SEM DEFINIÇÃO
Proprietário: **PREFEITURA MUNICIPAL DE ITAPECURU MIRIM - MA** CPF/CNPJ: **05.648.696/0001-80**
Atividade Técnica: **1 - ATUACAO #B1102 - ILUMINACAO 53 - EXECUCAO 2744.20 metro quadrado;**

Observações

O SECRETÁRIO MUNICIPAL DE INFRAESTRUTURA, URBANISMO, PAISAGISMO, TRANSPORTE E TRANSITO ATRAVES DESTA, VEM SOLICITAR DA EMPRESA H. HELENA DE SOUSA EVERTON - ME, ESPECIALIZADA NA PRESTAÇÃO DE SERVIÇOS DE MANUTENÇÃO DA REDE DE ILUMINAÇÃO PÚBLICA DO MUNICÍPIO DE ITAPECURU MIRIM - MA, ADITIVO DE PRAZO NOS SERVIÇOS PRESTADOS AO MUNICÍPIO DE ITAPECURU, TENDO EM VISTA QUE AS NECESSIDADES DESTES SERVIÇOS SEREM EXECUTADOS ATENDENDO A GRANDE DEMANDA EXISTENTE NA REDE DE ILUMINAÇÃO PÚBLICA. O REFERIDO ADITIVO CASO ACEITO, COMEÇARÁ A VIGORAR QUANDO O PRAZO DE ENCERRAMENTO DO CONTRATO VIGENTE ENCERRAR, NO DIA 02 DE JUNHO DE 2018, E SERÁ PROLONGADO POR MAIS 12 (DOZE) MESES, A CONTAR DO DIA 03 DE JUNHO DE 2018 E FINALIZANDO-SE NO DIA 03 DE JUNHO DE 2019. CONFORME OFÍCIO Nº 109/2018

Conselho Regional de Engenharia e Agronomia do Estado do Maranhão

Rua 28 de Julho, nº 214, Centro, São Luís/MA

Tel: + 55 (98) 2106-8300 Fax: + 55 (98) 2106-8300 E-mail: faleconosco@creama.org.br



Impresso em: 14/07/2021, às 09:08.





Certidão de Acervo Técnico - CAT
Resolução Nº 1025 de 30 de Outubro de 2009
Resolução Nº 218 de 29 de Junho de 1973

CREA-MA

Conselho Regional de Engenharia e Agronomia do Estado do Maranhão

Processo nº 202042000

Fls nº 836

CAT COM REGISTRO DE ATESTADO

838492/2021

Atividade concluída

Informações Complementares

CERTIFICAMOS, finalmente, que se encontra vinculado à presente Certidão de Acervo Técnico – CAT, o atestado contendo 5 folha(s), expedido pelo contratante da obra/serviço, a quem cabe a responsabilidade pela veracidade e exatidão das informações nele constantes.

Certidão de Acervo Técnico nº 838492/2021
19/01/2021, 13:27
91dzd

A Certidão de Acervo Técnico (CAT) à qual o atestado está vinculado constituirá prova da capacidade técnico-profissional da pessoa jurídica somente se o responsável técnico indicado estiver ou venha a ser integrado ao seu quadro técnico por meio de declaração entregue no momento da habilitação ou da entrega das propostas.

Certificamos que se encontra vinculado à presente CAT o atestado apresentado em cumprimento à Lei nº 8.666/93, expedido pela pessoa jurídica contratante, a quem cabe a responsabilidade pela veracidade e exatidão das informações nele constantes. É de responsabilidade deste Conselho a verificação da atividade profissional em conformidade com a Lei nº 5.194/66 e Resoluções do Conselho Federal de Engenharia e Agronomia - CONFEA.

Esta certidão perderá a validade, caso ocorra qualquer alteração posterior dos elementos cadastrais nela contidos.

Fica(m) Excluído(s), no entanto, o(s) serviço(s) cujas atribuições não competem ao(s) profissional(is) em questão.

A autenticidade desta Certidão pode ser verificada em: <https://crea-ma.sitac.com.br/publico/>, com a chave: 91dzd



LAUDO TÉCNICO

Atesto, para os devidos fins de direito, que o profissional Engenheiro Eletricista GUILHERME CRUZ DESTRO, inscrito no CPF sob o nº 311.847.518-89 e no CREA - MA nº 2605435016, Responsável Técnico da empresa H.HELENA DE SOUSA EVERTON-ME/ HELO SERVIÇOS ELÉTRICOS, inscrita no CNPJ nº 09.338.577/0001-82, com sede na Rua Marcelino nogueira nº 01, Bairro centro, CEP 65.485-000 em Itapecuru Mirim (MA), executou para a empresa PREFEITURA MUNICIPAL DE ITAPECURU MIRIM/MA, inscrita no CNPJ sob o nº 05.648.696/0001-80, no período de 02/06/2017 a 03/06/2019, de acordo com as normas técnicas vigentes, dentro do prazo e da programação prevista, todos os serviços de manutenção da rede de iluminação pública do município de Itapecuru Mirim/MA.

Os serviços e seus quantitativos executados durante o período citado na ART, foram executados em obediência as especificações técnicas e as normas técnicas, com equipamentos adequados e com a mão de obra especializada, de forma criteriosa e satisfatória, totalizando o valor de R\$ 732.243,98 (setecentos e trinta e dois, duzentos e quarenta e três reais e noventa e oito centavos).

São Luís (MA), 23 de dezembro de 2020.



Paulo Ricardo Costa de Andrade
Engenheiro Eletricista
CREA/MA: 111784403-0

Este documento encontra-se registrado no Conselho Regional de Engenharia e Agronomia do Estado do Maranhão, vinculado à Certidão nº 838492/2021, em 19/01/2021 emitida



Certidão nº 838492/2021
14/07/2021, 09:08

Chave de Impressão: 91dzd

O documento neste ato registrado foi emitido em 19/01/2021 e contém 1 folhas





ATESTADO DE CAPACIDADE TÉCNICA

1. Dados da Obra

1.1 Dados da Obra/Serviço:

Objeto do Contrato: SERVIÇOS DE MANUTENÇÃO DA REDE DE ILUMINAÇÃO PÚBLICA DO MUNICÍPIO DE ITAPECURU-MIRIM (MA).
Local de realização: No município de Itapecuru-Mirim (MA), CEP: 65.485-000.
Período de realização: 02/06/2017 a 03/06/2019.

1.2 Dados do Contratado:

Razão Social: H HELENA DE SOUSA EVERTON - ME
CNPJ: 09.338.577/0001-82
Endereço Completo: RUA MARCELINO NOGUEIRA, Nº 01, CENTRO, ITAPECURU-MIRIM (MA).

1.3 Dados do Contratante:

Razão Social: PREFEITURA MUNICIPAL DE ITAPECURU-MIRIM
CNPJ: 05.648.696/0001-80
Endereço Completo: Praça Gomes de Sousa, S/N, CENTRO.

1.4 Dados do Responsável Técnico:

Nome: GUILHERME CRUZ DESTRO
Título: Engenheiro Eletricista
Registro no CREA: 0260543501-6

Valor do objeto do contrato: R\$ 732.243,98 (Setecentos e trinta e dois mil, duzentos e quarenta e três reais e noventa e oito centavos).

Atestamos, para todos os fins de direito, conforme solicitação do requerente, o Engenheiro Eletricista **GUILHERME CRUZ DESTRO**, portador do CREA MA 0260543501-6, que executou satisfatoriamente e de acordo com as exigências desta Prefeitura, cumprindo sempre e pontualmente com as obrigações assumidas, o serviço de MANUTENÇÃO DA REDE DE ILUMINAÇÃO PÚBLICA DO MUNICÍPIO DE ITAPECURU-MIRIM (MA), Serviço este registrado no Conselho Regional de Engenharia sob os números MA20180177083.

1

Este documento encontra-se registrado no Conselho Regional de Engenharia e Agronomia do Estado do Maranhão, vinculado à Certidão nº 838492/2021, em 19/01/2021 emitida



Certidão nº 838492/2021
14/07/2021, 09:08
Chave de Impressão: 91dzd

O documento neste ato registrado foi emitido em 19/01/2021 e contém 4 folhas





PLANILHA ORÇAMENTÁRIA

ITEM	DESCRIÇÃO	UND	QUANT.		PREÇO UNITÁRIO	PREÇO TOTAL
1.0	SERVIÇOS DE MATERIAIS DE ILUMINAÇÃO PÚBLICA					24.845,04
1.1	ALÇA PREFORMADA P/ CABO 35mm	PC	19,00	PM	0,88	16,72
1.2	ALÇA PREFORMADA P/ CABO 4AWG	PC	15,00	PM	0,88	13,20
1.3	ALÇA PREFORMADA P/ CABO 6mm	PC	12,00	PM	0,88	10,56
1.4	ALÇA PREFORMADA P/ CABO CONCENTRICO 6mm	PC	16,00	PM	0,88	14,08
1.5	ARMAÇÃO SECUNDÁRIA 1 ESTRIBO	PC	12,00	PM	15,17	182,02
1.6	ARMAÇÃO SECUNDÁRIA 2 ESTRIBO	PC	12,00	PM	20,25	243,00
1.7	ARRUELA QUADRADA 38mm	PC	40,00	PM	0,24	9,60
1.8	BASE RELÊ FOTOELÉTRICO	PC	62,00	PM	5,19	321,90
1.9	BOCAL E27	PC	73,00	PM	3,87	282,51
1.10	BOCAL E40	PC	16,00	PM	3,87	61,92
1.11	BOBINA PARA CHAVE E IP 2X30A	PC	10,00	PM	88,80	888,00
1.12	CABO COBRE 10mm	MT	46,38	PM	5,04	233,76
1.13	CABO COBRE 16mm	MT	65,00	PM	7,00	455,00
1.14	CABO COBRE 2,5mm	MT	758,00	PM	1,00	758,00
1.15	CABO COBRE 25mm	MT	86,00	PM	7,89	678,54
1.16	CABO COBRE 4mm	MT	697,82	PM	2,29	1.598,01
1.17	CABO COBRE 6mm	MT	423,00	PM	1,84	778,32
1.18	CABO COBRE FLEXIVEL TRANÇADO 2,5mm	MT	163,00	PM	1,68	273,84
1.19	CABO COBRE FLEXIVEL TRANÇADO 4mm	MT	162,00	PM	2,50	405,00
1.20	CABO COBRE NÚ 25mm/MT	MT	27,00	PM	9,80	264,60
1.21	CABO CONCENTRICO 10mm	MT	46,00	PM	5,06	232,76
1.22	CABO CONCENTRICO 6mm	MT	113,00	PM	5,06	571,78
1.23	CHAVE COMANDO IP 2X60	PC	10,00	PM	372,00	3.720,00
1.24	CONECTOR PERF PEQUENO 10-70X1,5-10mm	PC	143,00	PM	3,30	471,90
1.25	CONECTOR AMPACT. TIPO II	PC	18,00	PM	3,50	63,00
1.26	CONECTOR AMPACT. TIPO III	PC	162,00	PM	3,50	567,00
1.27	CONECTOR AMPACT. TIPO V	PC	16,00	PM	3,50	56,00
1.28	CONECTOR AMPACT. TIPO VII	PC	16,00	PM	3,50	56,00
1.29	CONECTOR AMPACTINHO TIPO I	PC	16,00	PM	3,50	56,00
1.30	FITA ISOLANTE AT 19X10MTS	PC	28,00	PM	1,66	46,48
1.31	FITA ISOLANTE BT 19X20MTS	PC	28,00	PM	4,40	123,20
1.32	FUSIVEL CARTUCHO 30A	PC	28,00	PM	2,60	72,80
1.33	FUSIVEL CARTUCHO 60A	PC	28,00	PM	2,62	73,36
1.34	LAMPADA VAPOR DE SÓDIO 70W	PC	50,00	PM	4,52	226,00

2

Este documento encontra-se registrado no Conselho Regional de Engenharia e Agronomia do Estado do Maranhão, vinculado à Certidão nº 838492/2021, em 19/01/2021 emitida em



Certidão nº 838492/2021
 14/07/2021, 09:08

Chave de Impressão: 91dzd

O documento neste ato registrado foi emitido em 19/01/2021 e contém 4 folhas





O documento neste ato registrado foi emitido em 19/01/2021 e contém 4 folhas

Certidão nº 838492/2021
 14/07/2021, 09:08

Chave de Impressão: 914zd



Este documento encontra-se registrado no Conselho Regional de Engenharia e Agronomia do Estado do Maranhão, vinculado à Certidão nº 838492/2021, em 19/01/2021

1.35	LAMPADA VAPOR DE SÓDIO 150W	PC	28,00	PM	24,16	676,48
1.36	LAMPADA VAPOR DE SÓDIO 250W	PC	28,00	PM	22,31	624,68
1.37	LAMPADA VAPOR DE SÓDIO 400W	PC	22,00	PM	28,18	619,96
1.38	LAMPADA VAPOR METÁLICA 250W	PC	28,00	PM	19,88	556,64
1.39	LAMPADA VAPOR METÁLICA (verde) 400W	PC	10,00	PM	31,20	312,00
1.40	LAMPADA VAPOR METÁLICA 400W	PC	34,00	PM	31,20	1.060,80
1.41	LUMINÁRIA MDA-2 E 27 ABERTA	PC	52,00	PM	24,10	1.253,20
1.42	PARAFUSO MÁQUINA 16X250mm	PC	128,00	PM	3,40	435,20
1.43	PARAFUSO MÁQUINA 16X300mm	PC	128,00	PM	3,50	448,00
1.44	PARAFUSO MÁQUINA CABEÇA QUADRADA 16X200mm	PC	25,00	PM	3,32	83,00
1.45	REATOR P/ LAMPADA VAPOR SÓDIO 70W	PC	20,00	PM	16,91	338,20
1.46	REATOR P/ LAMPADA VAPOR SÓDIO 150W	PC	10,00	PM	25,59	255,90
1.47	REATOR P/ LAMPADA VAPOR METÁLICA 400W	PC	10,00	PM	50,62	506,24
1.48	REATOR VAPOR DE SÓDIO 400/220 60HZ	PC	25,00	PM	63,96	1.599,00
1.49	REATOR VAPOR METÁLICA 250W	PC	23,00	PM	46,40	1.067,20
1.50	RELE FOTOELÉTRICO NA	PC	25,00	PM	15,18	379,50
1.51	RELE FOTOELÉTRICO NF	PC	78,00	PM	10,31	804,18
2.0	SERVIÇOS DE MÃO DE OBRA DE ILUMINAÇÃO PÚBLICA					20.753,92
2.1	AUXILIAR DE SERVIÇOS GERAIS	HORA	352,00	INSUMO - 6121	7,59	2.671,68
2.2	ELETRICISTA	HORA	352,00	INSUMO - 2436	11,35	3.995,20
2.3	AUXILIAR DE ELETRICISTA	HORA	352,00	INSUMO - 247	10,13	3.565,76
2.4	MOTORISTA E OPERADOR DE VEICULO	HORA	352,00	INSUMO - 4096	12,32	4.336,64
2.5	ENCARRREGADO GERAL (TÉC. RESPONSABIL)	HORA	352,00	INSUMO - 4083	17,57	6.184,64
TOTAL GERAL SEM BDI						R\$ 45.598,81
BDI						33,82 %
TOTAL GERAL DA PLANILHA						R\$ 61.020,33
TOTAL DA PLANILHA MENSAL						R\$ 61.020,33
TOTAL DA PLANILHA ANUAL						R\$ 732.243,98





Declaramos estar apta a cumprir com o objeto supracitado, não tendo nada que a desabone. Por ser verdade, firmamos o presente atestado.

Itapecuru Mirim (MA), 23 de dezembro de 2020.

MIGUEL LAUAND FONSECA
Prefeito Municipal de Itapecuru Mirim

Este documento encontra-se registrado no Conselho Regional de Engenharia e Agronomia do Estado do Maranhão, vinculado à Certidão nº 838492/2021, em 19/01/2021 emitida



Certidão nº 838492/2021
14/07/2021, 09:08
Chave de Impressão: 91dzd

O documento neste ato registrado foi emitido em 19/01/2021 e contém 4 folhas





CERTIDÃO DE REGISTRO E QUITAÇÃO
PESSOA FÍSICA
Lei Federal Nº 5194 de 24 de Dezembro de 1966

CREA-MA

Processo nº 1104/2022 Página 1/2
Fls nº 242
Visto 2
Nº 869925/2022
Emissão: 11/07/2022
Validade: 31/03/2023
Chave: 1A2ZY

Conselho Regional de Engenharia e Agronomia do Estado do Maranhão

CERTIFICAMOS que o profissional mencionado encontra-se registrado neste Conselho, nos termos da Lei 5.194/66, de 24/12/1966, conforme os dados acima. CERTIFICAMOS, ainda, face o estabelecimento nos artigos 68 e 69 da referida Lei, que o interessado não se encontra em débito com o CREA-MA.

Interessado(a)

Profissional: **THAYLA CRISTINA GOMES DA ROCHA UCHÔA GALVÃO**
Registro: 1118296079
CPF: 604.745.393-77

Tipo de Registro: Registro Definitivo de Profissional (DIPLOMADO NO PAÍS)
Data de registro: 21/02/2019

Título(s)

GRADUAÇÃO

ENGENHEIRA CIVIL
Atribuição: ART 7º RESOLUÇÃO 218/93 DO CONFEA
Instituição de Ensino: CENTRO UNIVERSITÁRIO DO MARANHÃO
Data de Formação: 14/01/2019

Descrição

CERTIDÃO DE REGISTRO E QUITAÇÃO PESSOA FÍSICA

Informações / Notas

- A falsificação deste documento constitui-se em crime previsto no Código Penal Brasileiro, sujeitando o(a) autor(a) à respectiva ação penal.
- CERTIFICAMOS que caso ocorra(m) alteração(ões) no(s) elemento(s) contido(s) neste documento, esta Certidão perderá a sua validade para todos os efeitos.
- Esta certidão perderá a validade, caso ocorra qualquer alteração posterior dos elementos cadastrais nela contidos.
- Válido em todo território nacional.

Última Anuidade Paga

Ano: 2022 (6/6)

Autos de Infração

Nada consta

Responsabilidades Técnicas

Empresa: J R CONSTRUTORA E ENGENHARIA PIMENTEL LTDA EPP
Registro: 0005424143
CNPJ: 29.403.541/0001-42
Data Início: 28/06/2022
Data Fim: Indefinido
Data Fim de Contrato: Indefinido
Tipo de Responsabilidade: RESPONSABILIDADE TÉCNICA

Empresa: **UCHOA ENGENHARIA LTDA**

Registro: 0005403022
CNPJ: 10.811.637/0001-11
Data Início: 22/03/2019
Data Fim: Indefinido
Data Fim de Contrato: Indefinido
Tipo de Responsabilidade: RESPONSABILIDADE TÉCNICA

Empresa: A DE PINHO ASSUNÇÃO EIRELI

Registro: 0005367280
CNPJ: 15.763.754/0001-70
Data Início: 20/05/2022
Data Fim: Indefinido
Data Fim de Contrato: Indefinido
Tipo de Responsabilidade: RESPONSABILIDADE TÉCNICA

Empresa: PAZ CONSTRUÇÕES E EMPREENDIMENTOS EIRELI
Registro: 0000010601





CERTIDÃO DE REGISTRO E QUITAÇÃO
PESSOA FÍSICA
Lei Federal Nº 5194 de 24 de Dezembro de 1966

CREA-MA

Processo nº 869925/2022

Fls nº 843

Visto le

Nº 869925/2022

Emissão: 11/07/2022

Validade: 31/03/2023

Chave: 1A2ZY

Conselho Regional de Engenharia e Agronomia do Estado do Maranhão

CNPJ: 12.484.847/0001-78

Data Início: 08/04/2022

Data Fim: Indefinido

Data Fim de Contrato: Indefinido

Tipo de Responsabilidade: RESPONSÁVEL TÉCNICO





CERTIDÃO DE REGISTRO E QUITAÇÃO
PESSOA FÍSICA
Lei Federal Nº 5194 de 24 de Dezembro de 1966

CREA-MA

Página 1/2
Processo nº 01750422
Fls nº 244
Visto e
Nº 870314/2022
Emissão: 19/07/2022
Validade: 31/03/2023
Chave: cww4D

Conselho Regional de Engenharia e Agronomia do Estado do Maranhão

CERTIFICAMOS que o profissional mencionado encontra-se registrado neste Conselho, nos termos da Lei 5.194/66, de 24/12/1966, conforme os dados acima. CERTIFICAMOS, ainda, face o estabelecimento nos artigos 68 e 69 da referida Lei, que o interessado não se encontra em débito com o CREA-MA.

Interessado(a)

Profissional: GUILHERME CRUZ DESTRO

Registro: 2605435016

CPF: 311.847.518-89

Tipo de Registro: VISTO PROFISSIONAL

Data Inicial: 21/02/2008

Data Final: Indefinido

Número do Visto: 15249

Título(s)

GRADUAÇÃO

ENGENHEIRO ELETRICISTA

Atribuição: dos artigos 08 e 09 da Resolução 218, de 29 de junho de 1973, do CONFEA.

Instituição de Ensino: CENTRO UNIVERSIT DE ARARAQUARA-UNIARA

Data de Formação: 23/01/2008

PÓS - ENGENHARIA

ENGENHEIRO DE SEGURANÇA DO TRABALHO

Atribuição: Artigo 4º da Resolução 359/91

Instituição de Ensino: UNICEUMA - UNIVERSIDADE DO CEUMA - CAMPUS RENASCENÇA

Data de Formação: 10/10/2014

Descrição

CERTIDÃO DE REGISTRO E QUITAÇÃO PESSOA FÍSICA

Informações / Notas

- A falsificação deste documento constitui-se em crime previsto no Código Penal Brasileiro, sujeitando o(a) autor(a) à respectiva ação penal.
- CERTIFICAMOS que caso ocorra(m) alteração(ões) no(s) elemento(s) contido(s) neste documento, esta Certidão perderá a sua validade para todos os efeitos.
- Esta certidão perderá a validade, caso ocorra qualquer alteração posterior dos elementos cadastrais nela contidos.
- Válido em todo território nacional.

Última Anuidade Paga

Ano: 2022 (5/5)

Autos de Infração

Nada consta

Responsabilidades Técnicas

Empresa: GUGU SERVICOS EMPREENDIMENTOS E LOCACOES EIRELI

Registro: 0005444802

CNPJ: 40.515.290/0001-20

Data Início: 27/06/2022

Data Fim: Indefinido

Data Fim de Contrato: 10/06/2023

Tipo de Responsabilidade: RESPONSÁVEL TÉCNICO

Empresa: G. A. AGUIAR

Registro: 0000012669

CNPJ: 21.561.449/0001-07

Data Início: 24/01/2017

Data Fim: Indefinido

Data Fim de Contrato: Indefinido

Tipo de Responsabilidade: RESPONSÁVEL TÉCNICO

Empresa: UCHOA ENGENHARIA LTDA

Registro: 0005403022





CERTIDÃO DE REGISTRO E QUITAÇÃO
PESSOA FÍSICA
Lei Federal Nº 5194 de 24 de Dezembro de 1966

CREA-MA

Processo nº 025042002
Els nº 865
Nº 870314/2022
Visto
Emissão: 19/07/2022
Validade: 31/03/2023
Chave: cww4D

Conselho Regional de Engenharia e Agronomia do Estado do Maranhão

CNPJ: 10.811.637/0001-11
Data Início: 12/11/2021
Data Fim: Indefinido
Data Fim de Contrato: Indefinido
Tipo de Responsabilidade: RESPONSÁVEL TÉCNICO

Empresa: M. HENRIQUE F. REGO EIRELI
Registro: 0005393060
CNPJ: 26.954.034/0001-09
Data Início: 02/10/2020
Data Fim: Indefinido
Data Fim de Contrato: Indefinido
Tipo de Responsabilidade: RESPONSÁVEL TÉCNICO



[Handwritten signatures and marks]

ANEXO IV

DECLARAÇÃO DE DISPONIBILIDADE DE INSTALAÇÕES, APARELHAMENTO E PESSOAL

ILMO. SR.
PRESIDENTE E DEMAIS MEMBROS DA CPL /
PREFEITURA MUNICIPAL DE ESPERANTINOPOLIS- MA

PROCESSO ADMINISTRATIVO Nº 0125042022

TOMADA DE PREÇOS Nº 010/2022

A Empresa **EMPRESA UCHÔA ENGENHARIA LTDA**, INSCRITA NO CNPJ Nº 10.811.637/0001-11 LOCALIZADA NA RUA SÃO FRANCISCO Nº 112- CENTRO, CEP: 657.20-000 IGARAPÉ GRANDE- MA, por intermédio de seu representante legal que esta subscreve o THAYLA CRISTINA GOMES DA ROCHA UCHOA GALVÃO, PORTADORA DO RG Nº 038210912009-0-SSP/MA E INSCRITA NO CPF Nº 604.745.393-77, CASADA, BRASILEIRA, ENGENHEIRA CIVIL, RESIDE NA RUA 21 DE ABRIL, CENTRO, IGARAPÉ GRANDE- MA, **DECLARA** sob as penas da Lei, que por ocasião da contratação, disporá das instalações, dos veículos, dos equipamentos, e do pessoal adequado e suficiente para a realização do objeto da licitação.

IGARAPÉ GRANDE- MA 01 DE AGOSTO DE 2022

Thayla C. G. R. Uchoa Galvão

UCHÔA ENGENHARIA LTDA
CNPJ Nº 10.811.637/0001-11
THAYLA CRISTINA GOMES DA ROCHA UCHOA GALVÃO
CREA-MA 1118296079
ENGENHEIRA CIVIL
RG Nº 038210912009-0-SSP/MA
CPF Nº 604.745.393-77
PROPRIETÁRIA

UCHÔA

CONCRETIZANDO SONHOS

PODER JUDICIÁRIO DO ESTADO DO MARANHÃO
Corregedoria Geral da Justiça
Vara Única de Igarapé Grande

CERTJUDONE-VNIG - 92022
Código de validação: 72D6314321

Número da guia: 22063001001295111.

CERTIDÃO NEGATIVA

(validade 90 dias)

USANDO da faculdade que me confere a Lei, CERTIFICO a requerimento da pessoa interessada que, dando busca em nossos Arquivos dos **Feitos a Falência e Concordatas**, a partir do dia vinte e três (23) do mês de dezembro do ano de dois mil e três (2003), até a presente data, constatei não existir distribuição alguma de pedido de Falência ou concordata contra: **UCHOA ENGENHARIA LTDA, estabelecida à Rua São Francisco, nº 112, centro, Igarapé Grande - MA, inscrita no CNPJ/MF sob o nº 10.811.637/0001-11**. CERTIFICO, finalmente, que a secretaria Judicial é a única existente nesta cidade e Comarca de Igarapé Grande/MA. O referido é verdade e dou fé. Dada e passada a presente certidão nesta Secretaria Judicial, a meu encargo, no Fórum Judicial da Comarca de Igarapé Grande, Estado do Maranhão, 27 de julho de 2022.

EU _____, Robson Viana Teixeira. DISTRIBUIDOR DO FÓRUM, mandei digitar, subscrevi, dato e assino. Igarapé Grande, 27 de julho de 2022.

ROBSON VIANA TEIXEIRA
Técnico Judiciário - Apoio Téc. Administrativo
Vara Única de Igarapé Grande
Matrícula 164822

Documento assinado. IGARAPÉ GRANDE, 27/07/2022 16:46 (ROBSON VIANA TEIXEIRA)



CERTJUDONE-VNIG - 92022 / Código: 72D6314321
Valide o documento em www.tjma.jus.br/validadoc.php



Gabriella Dias Caminha de Andrade
Tabelião e Registrador
Rua João Gonçalves nº 70 - Centro - Igarapé Grande/MA - CEP: 55.471-116
Fone: (98) 3472-1136
E-mail: gabriella@tbltbl.com.br

DIAS CAMINHA

----- AUTENTICAÇÃO 003834 -----
Autentico a presente cópia reprográfica por ser uma reprodução fiel do documento original e com a qual conferi o documento em Igarapé Grande/MA, 29 de julho de 2022. Poder Judiciário - TJMA. Consulte a validade deste selo em <https://selo.tjma.jus.br>.

ANNE KAROLINE GOMES DE MOURA PIMENTEL - Escrevente Autorizada
Cod. Ato: 13.18 Total R\$ 6,69 Emol. R\$ 6,14 FEMC R\$ 0,15 FADEP - R\$ 0,20
EMP R\$ 0,20
Código: AUTENT0410702DHUYC0810G2775

Anne Karoline Gomes de Moura Pimentel
Escrevente Autorizada
Secretaria Extrajudicial de Igarapé Grande/MA



PROFESSOR DEPARTAMENTO DE ENGENHARIA
UNIVERSIDADE FEDERAL DO MARANHÃO
VIA UNIVERSIDADE DE SÃO PAULO

PROFESSOR DEPARTAMENTO DE ENGENHARIA
UNIVERSIDADE FEDERAL DO MARANHÃO

PROFESSOR DEPARTAMENTO DE ENGENHARIA
UNIVERSIDADE FEDERAL DO MARANHÃO

EM BRANCO

CERTIDÃO NEGATIVA

USANDO da liberdade que me confere a Lei
CERTIFICADO a requerimento da pessoa interessada que tendo buscado em
nossos Arquivos dos Feitos e Concordatas, a partir do dia
vinte e três (23) do mês de dezembro do ano de dois mil e três (2003) até
a presente data, constatou não existir distribuído alguma de pedido de
Falência ou concordata contra UCHOA ENGENHARIA LTDA.
estabelecida à Rua São José, nº 112, centro, Igarapé Grande,
Município de Igarapé Grande, Estado de Maranhão, inscrita no CNPJ nº 10.311.837/0001-11. CERTIFICADO
finalmente, que a secretaria de Justiça do Poder Judiciário do Estado de Maranhão,
Comarca de Igarapé Grande, MA, tendo a verdade e boa fé, não
conhece e presente certidão desta Secretaria Judicial, a meu respeito, no
Poder Judiciário da Comarca de Igarapé Grande, Estado de Maranhão, MA,
de maio de 2003.

EM BRANCO

ROSELIANA FERREIRA
ROSELIANA FERREIRA, Técnica Judiciária, Distribuidor de
CUM, mandado digital, data e hora, Igarapé Grande, 27 de
maio de 2003.

ROSELIANA FERREIRA
ROSELIANA FERREIRA, Técnica Judiciária, Distribuidor de
CUM, mandado digital, data e hora, Igarapé Grande, 27 de
maio de 2003.

EM BRANCO

PROFESSOR DEPARTAMENTO DE ENGENHARIA
UNIVERSIDADE FEDERAL DO MARANHÃO

PROFESSOR DEPARTAMENTO DE ENGENHARIA
UNIVERSIDADE FEDERAL DO MARANHÃO



DEMONSTRAÇÃO DO RESULTADO DO EXERCÍCIO EM 31/12/2021

UCHOA ENGENHARIA LTDA 0427
 R SAO FRANCISCO, 112 - CENTRO CEP : 65720-000
 IGARAPE GRANDE / MA
 CNPJ / CEI : 10.811.637/0001-11 Inscrição Estadual: 123145635
 Local de Registro: Jucema Data do Registro: 27/03/2009 Nº do Registro: 21201206185
 Período Movimento: JANEIRO/2021 a DEZEMBRO/2021 FOLHA: 1

Receita Bruta de vendas e/ou serviços		
RECEITAS DE PRESTAÇÃO DE SERVIÇOS		
SERVIÇOS PRESTADOS	999.496,66	999.496,66
(=) Receita Líquida de Vendas e/ou Serviços		999.496,66
(-) Custos de bens e/ou serviços vendido		
CUSTOS DE VENDAS E SERVIÇOS		
CUSTO DE PRESTAÇÃO DE SERVIÇOS (CPS)	292.287,18	292.287,18
(=) Lucro Bruto		707.209,48
(-) Despesas Operacionais		
DESPEAS COM PESSOAL / MÃO-DE-OBRA		
SALARIOS	35.306,34	
13º SALARIO	1.019,81	
FGTS	3.050,66	
INSS	3.249,10	
RESCISÃO DE CONTRATO	6.093,11	48.719,02
DESPEAS ADMINISTRATIVAS		
ENERGIA ELETRICA	1.504,75	
HONORARIOS CONTABEIS	4.800,00	
AGUA E ESGOTO	354,09	
PRO-LABORE	24.000,00	
DESPEAS COM DEPRECIAÇÃO	8.896,55	39.555,39
DESPEAS TRIBUTARIAS		
ICMS	1.229,11	
SIMPLES	70.033,61	71.262,72
DESPEAS GERAIS		
MENSALIDADE DE INTERNET	1.800,00	
DESPEAS COM COMBUSTIVEL	8.596,00	
DESPEAS DIVERSAS	349.122,29	
DESPEAS COM MATERIAL DE USO E CONSUMO	958,00	360.476,29
(=) Lucro Operacional antes do Resultado Financeiro		187.196,06
(=) LUCRO LÍQUIDO DO EXERCÍCIO		187.196,06

IGARAPE GRANDE / MA, 31 de Dezembro de 2021

SANDRA MARIA ARAUJO BULHAO
 TÉCNICO EM CONTABILIDADE
 C.P.F. :268.679.233-72 RG : 634.898 SSP/MA
 C.R.C. :MA-008548/O9

THAYLA CRISTINA GOMES DA ROCHA GALVAO
 SOCIO ADMINISTRADOR
 C.P.F. :604.745.393-77

[Handwritten signatures and initials]

BALANÇO PATRIMONIAL

UCHOA ENGENHARIA LTDA

0427

R SAO FRANCISCO, 112 - CENTRO - CEP : 65720-000

IGARAPE GRANDE / MA

CNPJ : 10.811.637/0001-11

Local de Registro : Jucema

Período de Movimento : JANEIRO/2021 a DEZEMBRO/2021

Inscrição Estadual : 123145635

Data Registro : 27/03/2009

Número Registro: 21201206185

Folha: 2

ATIVO

CIRCULANTE	1.609.777,97 D
DISPONIVEL	1.099.733,43 D
CAIXA	1.099.733,43 D
CAIXA MATRIZ	1.099.733,43 D
CREDITOS	88.450,58 D
CLIENTES	88.450,58 D
CLIENTES GERAIS	88.450,58 D
ESTOQUES	421.593,96 D
ESTOQUES DE MERCADORIAS	421.593,96 D
COMPRAS DE MATERIAS-PRIMAS	421.593,96 D
ATIVO NAO CIRCULANTE	198.734,45 D
IMOBILIZADO	198.734,45 D
IMOBILIZADO EM USO	207.631,00 D
MAQUINAS E EQUIPAMENTOS	148.500,00 D
MÓVEIS E UTENSÍLIOS	59.131,00 D
DEPRECIações ACUMULADAS	8.896,55 C
(-) DEPREC. ACUM. MAQ. E EQUIPAMENTOS	5.940,00 C
(-) DEPREC. ACUM. MOV. E UTENSILIOS	2.956,55 C
TOTAL DO ATIVO =====>	1.808.512,42 D

PASSIVO

CIRCULANTE	64.350,30 C
FORNECEDORES GERAIS	55.359,56 C
FORNECEDORES	55.359,56 C

Reconhecemos a exatidão do presente BALANÇO PATRIMONIAL, totalizando tanto no Ativo como na soma do Passivo com o Patrimônio Líquido, a importância de :

R\$ 1.808.512,42 (Um Milhão e Oitocentos e Oito Mil e Quinhentos e Doze Reais e Quarenta e Dois Centavos)

IGARAPE GRANDE/MA, 31 de DEZEMBRO de 2021 

 SANDRA MARIA ARAUJO BULHAO
 TÉCNICO EM CONTABILIDADE
 C.P.F. :268.679.233-72 RG : 634.898 SSP/MA
 C.R.C. :MA-008548/09

 THAYLA CRISTINA GOMES DA ROCHA GALVAO
 SOCIO ADMINISTRADOR
 C.P.F. :604.745.393-77

BALANÇO PATRIMONIALProcesso nº 1250422
Página 3 de 12
Fls nº 850
Visto e

0427

UCHOA ENGENHARIA LTDA

R SAO FRANCISCO, 112 - CENTRO - CEP : 65720-000

IGARAPE GRANDE / MA

CNPJ : 10.811.637/0001-11

Local de Registro : Jucema

Período de Movimento : JANEIRO/2021 a DEZEMBRO/2021

Inscrição Estadual : 123145635

Data Registro : 27/03/2009

Número Registro: 21201206185

Folha: 3

FORNECEDORES GERAIS	55.359,56 C
OBRIGAÇÕES TRABALHISTAS	1.188,00 C
OBRIGAÇÕES COM PESSOAL	1.017,50 C
SALARIOS A PAGAR	1.017,50 C
ENCARGOS SOCIAIS A RECOLHER	170,50 C
INSS A RECOLHER	82,50 C
FGTS A RECOLHER	88,00 C
OBRIGAÇÕES TRIBUTARIAS	7.802,74 C
IMPOSTOS A RECOLHER	7.802,74 C
ICMS A RECOLHER	722,52 C
SIMPLES A RECOLHER	7.080,22 C
PATRIMONIO LIQUIDO	1.744.162,12 C
CAPITAL SOCIAL	800.000,00 C
CAPITAL SOCIAL SUBSCRITO	800.000,00 C
CAPITAL SOCIAL	800.000,00 C
LUCRO OU PREJUIZO NO EXERCICIO	944.162,12 C
LUCRO NO EXERCICIO	944.162,12 C
LUCRO NO PERIODO	944.162,12 C
TOTAL DO PASSIVO =====>	1.808.512,42 C

Reconhecemos a exatidão do presente BALANÇO PATRIMONIAL, totalizando tanto no Ativo como na soma do Passivo com o Patrimônio Líquido, a importância de :

R\$ 1.808.512,42 (Um Milhão e Oitocentos e Oito Mil e Quinhentos e Doze Reais e Quarenta e Dois Centavos)

IGARAPE GRANDE/MA, 31 de DEZEMBRO de 2021

SANDRA MARIA ARAUJO BULHAO
TÉCNICO EM CONTABILIDADE
C.P.F. :268.679.233-72 RG : 634.898 SSP/MA
C.R.C. :MA-008548/09

THAYLA CRISTINA GOMES DA ROCHA GALVAO
SOCIO ADMINISTRADOR
C.P.F. :604.745.393-77

NOTAS EXPLICATIVAS

Processo nº 012504/2023
Página 4 de 12
Fls nº 851
Visto _____

UCHOA ENGENHARIA LTDA

FOLHA: 4

R SAO FRANCISCO, 112 - CENTRO - CEP : 65720-000

IGARAPE GRANDE / MA

CNPJ: 10.811.637/0001-11

Local de Registro: JUCEMA

Inscrição Estadual: 123145635

Data de Registro: 27/03/2009

Nº do Registro: 21201206185

Nota 1 - Normas Brasileiras de Contabilidade

A empresa UCHOA ENGENHARIA LTDA declara, para todos os fins societários, tributários, trabalhistas, administrativos e jurídicos de um modo geral, que realizou sua contabilidade no exercício mencionado em conformidade com as Normas Brasileiras de Contabilidade, em especial, com a ITG 1000 Modelo Contábil para Pequenas Empresas.

Nota 2 - Atividades Empresariais

As atividades empresariais constam do objeto social descrito no contrato social e referem-se Construção de edifícios, Fabricação de artefatos de cimento para uso na construção, Coleta de resíduos não-perigosos, Construção de rodovias e ferrovias, Pintura para sinalização em pistas rodoviárias e aeroportos, Construção de obras de arte especiais, Obras de urbanização - ruas, praças e calçadas, Construção de estações e redes de distribuição de energia elétrica, Manutenção de estações e redes de telecomunicações, Construção de redes de abastecimento de água, coleta de esgoto e construções correlatas, exceto obras de irrigação, Obras de irrigação, Montagem de estruturas metálicas, Construção de instalações esportivas e recreativas, Demolição de edifícios e outras estruturas, Preparação de canteiro e limpeza de terreno, Obras de terraplenagem, Instalação e manutenção elétrica, Instalações hidráulicas, sanitárias e de gás, Instalação de painéis publicitários, Montagem e instalação de sistemas e equipamentos de iluminação e sinalização em vias públicas, portos e aeroportos, Impermeabilização em obras de engenharia civil, Instalação de portas, janelas, tetos, divisórias e armários embutidos de qualquer material, Obras de acabamento em gesso e estuque, Serviços de pintura de edifícios em geral, Aplicação de revestimentos e de resinas em interiores e exteriores, Outras obras de acabamento da construção, Obras de fundações, Administração de obras, Montagem e desmontagem de andaimes e outras estruturas temporárias, Perfuração e construção de poços de água, Comércio atacadista de material elétrico, Comércio atacadista de materiais de construção em geral, Comércio varejista de material elétrico, Comércio varejista de materiais de construção em geral, Transporte escolar, Transporte rodoviário de carga, exceto produtos perigosos e mudanças, municipal, Atividades de consultoria em gestão empresarial, exceto consultoria técnica específica, Serviços de engenharia, Locação de automóveis sem condutor, Locação de outros meios de transporte não especificados anteriormente, sem condutor, Aluguel de máquinas e equipamentos agrícolas sem operador, Aluguel de máquinas e equipamentos para construção sem operador, exceto andaimes, Atividades de limpeza não especificadas anteriormente, Atividades paisagísticas, Treinamento em desenvolvimento profissional e gerencial, Restauração e conservação de lugares e prédios históricos. No período em apreço, a maioria das operações foram efetuadas em outras cidades, fora do estabelecimento da empresa, situado na Rua Sao Francisco nº 112, Centro, Igarape Grande - MA.

Nota 3 - Principais Práticas Contábeis adotadas

3.1-Caixa e Equivalente de Caixa

Correspondem aos valores de caixa, depósitos bancários de livre movimentação e investimentos em aplicações que possam ser sacados a qualquer momento com riscos insignificativos de alterações de valor.

3.2- Contas a Receber e a Pagar

Classificadas no Circulante são mensuradas pelo valor de custo ou de realização/exigibilidade, dos dois o menor.

3.3-Estoques

São demonstrados pelo menor valor entre o custo e o valor realizável líquido, que representa o preço de venda estimado para o curso normal dos negócios, deduzidos os custos de execução e as despesas de vendas. O custo é determinado utilizando-se o método custo médio ponderado.

3.4-Imobilizado

SANDRA MARIA ARAUJO BULHAO
TÉCNICO EM CONTABILIDADE
C.P.F. :268.679.233-72 RG : 634.898 SSP/MA
C.R.C. :MA-008548/O9

THAYLA CRISTINA GOMES DA ROCHA GALVAO
SOCIO ADMINISTRADOR
C.P.F. :604.745.393-77

NOTAS EXPLICATIVAS

UCHOA ENGENHARIA LTDA

FOLHA: 5

R SAO FRANCISCO, 112 - CENTRO - CEP : 65720-000

IGARAPE GRANDE / MA

CNPJ: 10.811.637/0001-11

Local de Registro: JUCEMA

Inscrição Estadual: 123145635

Data de Registro: 27/03/2009

Nº do Registro: 21201206185

Os bens são demonstrados pelo custo de aquisição e a depreciação é calculada pelo método linear, utilizando as taxas médias normatizadas pela RFB.

3.5-Receitas e Despesas

São registradas com base no regime de competência, observando os Princípios Contábeis pertinentes, especialmente os Princípios da Realização e do Custo Histórico e da Confrontação.

3.6-Capital Social

O Capital social da empresa é de R\$ 800.000,00 (Oitocentos mil reais), totalmente integralizado em moeda corrente no país. Em razão da alteração de aumento de Capital na data 03/02/2022, seu capital modificou para R\$ 1.500.000,00 (Um milhão e quinhentos mil reais) integralizado em moeda corrente no país.

Nota 4 - Políticas Contábeis

Políticas Contábeis são princípios, bases, convenções, regras e práticas específicos aplicadas pela entidade na elaboração e apresentação das demonstrações contábeis.

Os principais destaques são:

- a) As informações contidas nas Demonstrações Contábeis foram registradas e encontram-se expressas em moeda corrente nacional, sem considerar os efeitos inflacionários do período.
- b) A empresa adotou as regras contidas na ITG 1000 Modelo Contábil para Pequenas Empresas e, subsidiariamente, a NBT TG 1000 Contabilidade para Pequenas e Médias Empresas.

Nota 5 - Outras Informações relevantes

- a) A elaboração das Demonstrações Contábeis do exercício de 2021 é baseada na escrituração dos fatos administrativos da entidade no período de 01/01/2021 a 31/12/2021.

SANDRA MARIA ARAUJO BULHAO
TÉCNICO EM CONTABILIDADE
C.P.F. :268.679.233-72 RG : 634.898 SSP/MA
C.R.C. :MA-008548/O9

THAYLA CRISTINA GOMES DA ROCHA GALVAO
SOCIO ADMINISTRADOR
C.P.F. :604.745.393-77

ANÁLISE DE DEMONSTRAÇÕES CONTÁBEIS

Processo nº 012504/2023
 Fls nº 853
 Visto Página 6 de 12

UCHOA ENGENHARIA LTDA

0427

R SAO FRANCISCO, 112 - CENTRO - CEP : 65720-000

IGARAPE GRANDE / MA

CNPJ: 10.811.637/0001-11

I.E.: 123145635

Local de Registro: Jucema

Data do Registro: 27/03/2009

Nº do Registro: 21201206185

Período Movimento: JANEIRO/2021 a DEZEMBRO/2021

FOLHA : 0001

ÍNDICE DE LÍQUIDEZ

ÍNDICE DE LÍQUIDEZ GERAL

$$\text{ILG} = \frac{\text{Ativo Circulante} + \text{Realizável a Longo Prazo}}{\text{Passivo Circulante} + \text{Passivo não Circulante}}$$

	1.609.777,97	Pontuação :	10
	64.350,30	ILG :	25,0159

ÍNDICE DE LÍQUIDEZ CORRENTE

$$\text{ILC} = \frac{\text{Ativo Circulante}}{\text{Passivo Circulante}}$$

	1.609.777,97	Pontuação :	10
	64.350,30	ILC :	25,0159

ÍNDICE DE LÍQUIDEZ SECA

$$\text{ILS} = \frac{\text{Ativo Circulante} - \text{Estoque}}{\text{Passivo Circulante}}$$

	1.188.184,01		
	64.350,30	ILS :	18,4643

ÍNDICE DE LÍQUIDEZ IMEDIATA

$$\text{ILI} = \frac{\text{Disponível}}{\text{Passivo Circulante}}$$

	1.099.733,43		
	64.350,30	ILI :	17,0898

IGARAPE GRANDE/MA, 31 de DEZEMBRO de 2021

SANDRA MARIA ARAUJO BULHAO
 TÉCNICO EM CONTABILIDADE
 C.P.F. : 268.679.233-72 RG : 634.898 SSP/MA
 C.R.C. : 008548/09

THAYLA CRISTINA GOMES DA ROCHA GALVAO
 SOCIO ADMINISTRADOR
 C.P.F. : 604.745.393-77

ANÁLISE DE DEMONSTRAÇÕES CONTÁBEIS

Processo nº 012504/2009

Fls nº Página 7 de 1254

Visto 0427

UCHOA ENGENHARIA LTDA

R SAO FRANCISCO, 112 - CENTRO - CEP : 65720-000

IGARAPE GRANDE / MA

CNPJ: 10.811.637/0001-11

I.E.: 123145635

Local de Registro: Jucema

Data do Registro: 27/03/2009

Nº do Registro: 21201206185

Período Movimento: JANEIRO/2021 a DEZEMBRO/2021

FOLHA : 0002

ÍNDICE DE ESTRUTURA DO ATIVO

ÍNDICE DE PARTICIPAÇÃO DO DISPONÍVEL

$$\text{IPD} = \frac{\text{Disponível}}{\text{Ativo Circulante}} = \frac{1.099.733,43}{1.609.777,97} \quad \text{IPD : } 0,6832$$

ÍNDICE DE PARTICIPAÇÃO DOS ESTOQUES

$$\text{IPE} = \frac{\text{Estoque}}{\text{Ativo Circulante}} = \frac{421.593,96}{1.609.777,97} \quad \text{IPE : } 0,2619$$

ÍNDICE DE PARTICIPAÇÃO DO ATIVO CIRCULANTE

$$\text{IPAC} = \frac{\text{Ativo Circulante}}{\text{Ativo}} = \frac{1.609.777,97}{1.808.512,42} \quad \text{IPAC : } 0,8901$$

ÍNDICE DE PARTICIPAÇÃO DE CREDORES

$$\text{IPC} = \frac{\text{Fornecedores}}{\text{Ativo Circulante}} = \frac{55.359,56}{1.609.777,97} \quad \text{IPC : } 0,0344$$

IGARAPE GRANDE/MA, 31 de DEZEMBRO de 2021

SANDRA MARIA ARAUJO BULHAO
TÉCNICO EM CONTABILIDADE
C.P.F. :268.679.233-72 RG : 634.898 SSP/MA
C.R.C. :008548/09

THAYLA CRISTINA GOMES DA ROCHA GALVAO
SOCIO ADMINISTRADOR
C.P.F. :604.745.393-77

ANÁLISE DE DEMONSTRAÇÕES CONTÁBEIS

UCHOA ENGENHARIA LTDA

0427

R SAO FRANCISCO, 112 - CENTRO - CEP : 65720-000

IGARAPE GRANDE / MA

CNPJ: 10.811.637/0001-11

I.E.: 123145635

Local de Registro: Jucema

Data do Registro: 27/03/2009

Nº do Registro: 21201206185

Período Movimento: JANEIRO/2021 a DEZEMBRO/2021

FOLHA : 0003

ÍNDICE DE ESTRUTURA DO PASSIVO

ÍNDICE DE VARIAÇÃO DOS RECURSOS PRÓPRIOS

IVRP =	$\frac{\text{Patrimônio Líquido}}{\text{Patrimônio Líquido Anterior}}$	IVRP =	$\frac{1.744.162,12}{1.556.966,06}$	IVRP :	1,1202
--------	--	--------	-------------------------------------	--------	--------

ÍNDICE DE PARTICIPAÇÃO DO E.L.P.

IPELP =	$\frac{\text{Patrimônio Líquido}}{\text{Passivo não Circulante}}$	IPELP =	$\frac{1.744.162,12}{0,00}$	IPELP :	1744162,12
---------	---	---------	-----------------------------	---------	------------

ÍNDICE DE PARTICIPAÇÃO DO EXIGÍVEL TOTAL

IPET =	$\frac{\text{Patrimônio Líquido}}{\text{Passivo Circulante}}$	IPET =	$\frac{1.744.162,12}{64.350,30}$	IPET :	27,1042
--------	---	--------	----------------------------------	--------	---------

ÍNDICE DE PARTICIPAÇÃO DO PASSIVO

IPP =	$\frac{\text{Patrimônio Líquido}}{\text{Passivo}}$	IPP =	$\frac{1.744.162,12}{1.808.512,42}$	IPP :	0,9644
-------	--	-------	-------------------------------------	-------	--------

ÍNDICE DE CAPITAL DE GIRO

CAPITALIZAÇÃO

C =	$\frac{\text{Patrimônio Líquido} * 100}{\text{Ativo}}$	C =	$\frac{174.416.212,00}{1.808.512,42}$	Pontuação :	10
				C :	96,4418

IMOBILIZAÇÃO DO CAPITAL PRÓPRIO

IC =	$\frac{\text{Ativo Imobilizado} * 100}{\text{Patrimônio Líquido}}$	IC =	$\frac{19.873.445,00}{1.744.162,12}$	Pontuação :	10
				IC :	11,3943

LÍQUIDEZ DOS RECURSOS PRÓPRIOS

LRP =	$\frac{\text{Capital de Giro}}{\text{Patrimônio Líquido}}$	LRP =	$\frac{1.609.777,97}{1.744.162,12}$	LRP :	0,923
-------	--	-------	-------------------------------------	-------	-------

IGARAPE GRANDE/MA, 31 de DEZEMBRO de 2021

SANDRA MARIA ARAUJO BULHAO
 TÉCNICO EM CONTABILIDADE
 C.P.F. :268.679.233-72 RG : 634.898 SSP/MA
 C.R.C. :008548/O9

THAYLA CRISTINA GOMES DA ROCHA GALVAO
 SOCIO ADMINISTRADOR
 C.P.F. :604.745.393-77

ANÁLISE DE DEMONSTRAÇÕES CONTÁBEIS

Processo nº 2022.0000000-2

UCHOA ENGENHARIA LTDA

R SAO FRANCISCO, 112 - CENTRO - CEP : 65720-000

IGARAPE GRANDE / MA

CNPJ: 10.811.637/0001-11

I.E.: 123145635

Local de Registro: Jucema

Data do Registro: 27/03/2009

Nº do Registro: 21201206185

Período Movimento: JANEIRO/2021 a DEZEMBRO/2021

Fls nº 0427
Visto

FOLHA : 0004

ÍNDICE DE ENDIVIDAMENTO

ÍNDICE DE ENDIVIDAMENTO GERAL

$$\text{IEG} = \frac{\text{Passivo Circulante} + \text{Passivo não Circulante}}{\text{Ativo}} = \frac{64.350,30}{1.808.512,42} \quad \text{IEG : } 0,0356$$

ÍNDICE DE ENDIVIDAMENTO CORRENTE

$$\text{IEC} = \frac{\text{Passivo Circulante}}{\text{Ativo}} = \frac{64.350,30}{1.808.512,42} \quad \text{IEC : } 0,0356$$

ÍNDICE DE CAPITAL DE TERCEIROS

$$\text{ICT} = \frac{\text{Passivo Circulante} + \text{Passivo não Circulante}}{\text{Patrimônio Líquido}} = \frac{64.350,30}{1.744.162,12} \quad \text{ICT : } 0,0369$$

IGARAPE GRANDE/MA, 31 de DEZEMBRO de 2021

SANDRA MARIA ARAUJO BULHAO
TÉCNICO EM CONTABILIDADE
C.P.F. :268.679.233-72 RG : 634.898 SSP/MA
C.R.C. :008548/O9

THAYLA CRISTINA GOMES DA ROCHA GALVAO
SOCIO ADMINISTRADOR
C.P.F. :604.745.393-77

ANÁLISE DE DEMONSTRAÇÕES CONTÁBEIS

Processo nº 012345678
Página 10 de 12
Fis nº 857

Visto 0427

UCHOA ENGENHARIA LTDA

R SAO FRANCISCO, 112 - CENTRO - CEP : 65720-000

IGARAPE GRANDE / MA

CNPJ: 10.811.637/0001-11

I.E.: 123145635

Local de Registro: Jucema

Data do Registro: 27/03/2009

Nº do Registro: 21201206185

Período Movimento: JANEIRO/2021 a DEZEMBRO/2021

FOLHA : 0005

ÍNDICE DE RENTABILIDADE

ÍNDICE DE GIRO DO ATIVO

$$\text{IGA} = \frac{\text{Receitas}}{\text{Ativo}} \quad \text{IGA} = \frac{999.496,66}{1.808.512,42} \quad \text{IGA : } 0,5527$$

MARGEM OPERACIONAL

$$\text{MO} = \frac{\text{Lucro/Prejuízo Operacional}}{\text{Receitas}} \quad \text{MO} = \frac{0,00}{999.496,66} \quad \text{MO : } 0$$

RENTABILIDADE DO ATIVO

$$\text{RA} = \frac{\text{Lucro/Prejuízo do Exercício}}{\text{Ativo}} \quad \text{RA} = \frac{944.162,12}{1.808.512,42} \quad \text{RA : } 0,5221$$

RENTABILIDADE DO PATRIMÔNIO LÍQUIDO

$$\text{RPL} = \frac{\text{Lucro/Prejuízo do Exercício} * 100}{\text{Patrimônio Líquido}} \quad \text{RPL} = \frac{94.416.212,00}{1.744.162,12} \quad \text{Pontuação : } 10$$

$$\text{RPL : } 54,1327$$

ÍNDICE RECEITAS SOBRE DESPESAS

$$\text{IRD} = \frac{\text{Receitas}}{\text{Despesas}} \quad \text{IRD} = \frac{999.496,66}{812.300,60} \quad \text{IRD : } 1,2305$$

ÍNDICE DE INDEPENDÊNCIA FINANCEIRA

ÍNDICE DE INDEPENDÊNCIA FINANCEIRA

$$\text{IIF} = \frac{\text{Patrimônio Líquido}}{\text{Ativo}} \quad \text{IIF} = \frac{1.744.162,12}{1.808.512,42} \quad \text{IIF : } 0,9644$$

ÍNDICE DE SOLVÊNCIA GERAL

ÍNDICE DE SOLVÊNCIA GERAL

$$\text{ISG} = \frac{\text{Ativo}}{\text{Passivo Circulante} + \text{Passivo não Circulante}} \quad \text{ISG} = \frac{1.808.512,42}{64.350,30} \quad \text{ISG : } 28,1042$$

IGARAPE GRANDE/MA, 31 de DEZEMBRO de 2021

SANDRA MARIA ARAUJO BULHAO
TÉCNICO EM CONTABILIDADE
C.P.F. :268.679.233-72 RG : 634.898 SSP/MA
C.R.C. :008548/09

THAYLA CRISTINA GOMES DA ROCHA GALVAO
SOCIO ADMINISTRADOR
C.P.F. :604.745.393-77

ANÁLISE DE DEMONSTRAÇÕES CONTÁBEIS

Processo nº 2120206185

Folha 11 de 18

Visto 0427

UCHOA ENGENHARIA LTDA

R SAO FRANCISCO, 112 - CENTRO - CEP : 65720-000

IGARAPE GRANDE / MA

CNPJ: 10.811.637/0001-11

I.E.: 123145635

Local de Registro: Jucema

Data do Registro: 27/03/2009

Nº do Registro: 21201206185

Período Movimento: JANEIRO/2021 a DEZEMBRO/2021

FOLHA : 0006

ÍNDICE DE GRAU DE IMOBILIZAÇÃO

ÍNDICE DE GRAU DE IMOBILIZAÇÃO

$$IGI = \frac{\text{Ativo Imobilizado}}{\text{Patrimônio Líquido}} = \frac{198.734,45}{1.744.162,12} \quad IGI : \quad 0,1139$$

TABELA AVALIAÇÃO

RENTABILIDADE	LIQUIDEZ CORRENTE	LIQUIDEZ GERAL	CAPITALIZAÇÃO	IMOBILIZAÇÃO DE CAPITAL PRÓPRIO	PONTOS
Negativa	0,00 a 0,39	0,00 a 0,29	Negativa	Acima de 90,00	0
0,00 a 1,99	0,40 a 0,59	0,30 a 0,49	0,00 a 9,99	80,01 a 90,00	1
2,00 a 3,99	0,60 a 0,79	0,50 a 0,59	10,00 a 16,99	70,01 a 80,00	2
4,00 a 5,99	0,80 a 0,99	0,60 a 0,69	17,00 a 20,99	60,01 a 70,00	3
6,00 a 7,99	1,00 a 1,19	0,70 a 0,89	21,00 a 24,99	50,01 a 60,00	4
8,00 a 9,99	1,20 a 1,39	0,90 a 1,09	25,00 a 34,99	40,01 a 50,00	5
10,00 a 11,99	1,40 a 1,59	1,10 a 1,29	35,00 a 44,99	35,01 a 40,00	6
12,00 a 13,99	1,60 a 1,79	1,30 a 1,49	45,00 a 54,99	30,01 a 35,00	7
14,00 a 15,99	1,80 a 1,99	1,50 a 1,79	55,00 a 69,99	25,01 a 30,00	8
16,00 a 20,00	2,00 a 2,20	1,80 a 2,00	70,00 a 80,00	20,01 a 25,00	9
Mais de 20,00	Mais de 2,20	Mais de 2,00	Mais de 80,00	0,00 a 20,00	10

De acordo com edital Petrobrás - Critério para Classificação de Empresas

IGARAPE GRANDE/MA, 31 de DEZEMBRO de 2021

SANDRA MARIA ARAUJO BULHAO
TÉCNICO EM CONTABILIDADE
C.P.F. :268.679.233-72 RG : 634.898 SSP/MA
C.R.C. :008548/O9

THAYLA CRISTINA GOMES DA ROCHA GALVAO
SOCIO ADMINISTRADOR
C.P.F. :604.745.393-77



ASSINATURA ELETRÔNICA

Certificamos que o ato da empresa UCHOA ENGENHARIA LTDA consta assinado digitalmente por:

IDENTIFICAÇÃO DO(S) ASSINANTE(S)	
CPF/CNPJ	Nome
26867923372	SANDRA MARIA ARAUJO BULHAO
60474539377	THAYLA CRISTINA GOMES DA ROCHA UCHOA GALVAO

JUCEMA

CERTIFICO O REGISTRO EM 09/02/2022 12:57 SOB N° 20220154260.
PROTOCOLO: 220154260 DE 04/02/2022.
CÓDIGO DE VERIFICAÇÃO: 12201701355. CNPJ DA SEDE: 10811637000111.
NIRE: 21201206185. COM EFEITOS DO REGISTRO EM: 09/02/2022.
UCHOA ENGENHARIA LTDA

RICARDO DINIZ DIAS
VICE-PRESIDENTE
www.empresafacil.ma.gov.br

A validade deste documento, se impresso, fica sujeito à comprovação de sua autenticidade nos respectivos portais, informando seus respectivos códigos de verificação.

TERMO DE ABERTURA

LIVRO DIÁRIO

Nº de Ordem 4

Contém este livro 36 FOLHA(s) numeradas eletronicamente do número 1 a 36 e servirá de Livro Diário, referente à movimentação contábil do período compreendido entre 01/01/2021 a 31/12/2021 sendo a data de Encerramento do Exercício Social dia 31/12/2021 e obtidas através de processamento eletrônico com os lançamentos das operações próprias do estabelecimento abaixo identificado:

Nome : UCHOA ENGENHARIA LTDA
Endereço : R SAO FRANCISCO, 112
Bairro : CENTRO
C.E.P. : 65720-000
Cidade : IGARAPE GRANDE / MA

Registrado em JUCEMA
sob nº 21201206185

Arquivado em 27/03/2009

Inscrição Estadual nº 123145635
C.N.P.J. nº 10.811.637/0001-11

Igarape Grande/MA, 01 de Janeiro de 2021

SANDRA MARIA ARAUJO BULHAO
Técnico em Contabilidade
C.P.F.: 268.679.233-72
R.G. : 634.898 SSP/MA
C.R.C.: MA-008548/O9

THAYLA CRISTINA GOMES DA ROCHA GALVAO
SOCIO ADMINISTRADOR
C.P.F.: 604.745.393-77







LIVRO DIÁRIO

Processo nº 012.504.000
 Página 2 de 30
 Fls nº 861
 Visto _____

UCHOA ENGENHARIA LTDA

0427

R SAO FRANCISCO, 112 - CENTRO CEP : 65720-000

IGARAPE GRANDE / MA

CNPJ / CEI : 10.811.637/0001-11

Inscrição Estadual: 123145635

Local de Registro : Jucema

Data do Registro : 27/03/2009 Nº do Registro : 21201206185

Período Movimento: 01/01/2021 a 31/12/2021

LIVRO : 0004

FOLHA: 2

Data	Lançamento	Conta Débito Conta Crédito Histórico / Complemento	Valor
Abert	Débito	1.01.01.01.0001 - CAIXA MATRIZ	970.846,72
Abert	Débito	1.01.02.01.0001 - CLIENTES GERAIS	44.899,64
Abert	Débito	1.01.03.01.0004 - COMPRAS DE MATERIAS-PRIMAS	316.957,97
Abert	Débito	1.02.01.02.0001 - DUPLICATAS A RECEBER	41.700,00
Abert	Débito	1.02.03.01.0004 - MAQUINAS E EQUIPAMENTOS	148.500,00
Abert	Débito	1.02.03.01.0006 - MÔVEIS E UTENSÍLIOS	59.131,00
Abert	Crédito	2.01.01.01.0001 - FORNECEDORES GERAIS	11.005,00
Abert	Crédito	2.01.02.01.0001 - SALARIOS A PAGAR	4.553,57
Abert	Crédito	2.01.02.02.0001 - INSS A RECOLHER	381,43
Abert	Crédito	2.01.02.02.0002 - FGTS A RECOLHER	105,82
Abert	Crédito	2.01.03.01.0006 - SIMPLES A RECOLHER	7.823,45
Abert	Crédito	2.01.04.02.0004 - ALUGUEL A PAGAR	1.200,00
Abert	Crédito	2.03.01.01.0001 - CAPITAL SOCIAL	800.000,00
Abert	Crédito	2.03.04.01.0001 - LUCRO NO PERIODO	756.966,06
Total Saldo de Abertura do ATIVO ==>			1.582.035,33
Total Saldo de Abertura do PASSIVO ==>			1.582.035,33
01/01	1.0000	4.01.03.01.0002 - CUSTO DE PRESTAÇÃO DE SERVIÇOS (CPS) 1.01.01.01.0001 - CAIXA MATRIZ 209 - Despesas CUSTO DA PRESTAÇÃO DE SERVIÇO	4.151,01
			Total Débitos 4.151,01
			Total Créditos 4.151,01
03/01	2.0000	4.01.01.04.0003 - MENSALIDADE DE INTERNET 1.01.01.01.0001 - CAIXA MATRIZ 209 - Despesas Internet	150,00
			Total Débitos 150,00
			Total Créditos 150,00
04/01	3.0000	4.01.01.02.0003 - ENERGIA ELETRICA 1.01.01.01.0001 - CAIXA MATRIZ 032 - Pagamento a ENERGIA ref. conta do mês: 01/2021 Energia / CEMAR	188,94
			Total Débitos 188,94
			Total Créditos 188,94
05/01	4.0000	4.01.01.04.0009 - DESPESAS COM COMBUSTIVEL 1.01.01.01.0001 - CAIXA MATRIZ 209 - Despesas Combustível Veículos	771,00
05/01	5.0000	4.01.01.02.0010 - AGUA E ESGOTO 1.01.01.01.0001 - CAIXA MATRIZ 033 - Pagto conta de Agua ref. ao mês: Água e Esgoto / CAEMA	25,94
			Total Débitos 796,94
			Total Créditos 796,94
06/01	6.0000	2.01.02.01.0001 - SALARIOS A PAGAR 1.01.01.01.0001 - CAIXA MATRIZ 118 - Vr. ref. pagto de Financ. Parcela: SALARIO REF. AO MES 12/2020	4.553,57
			Total Débitos 4.553,57
			Total Créditos 4.553,57
07/01	7.0000	2.01.02.02.0002 - FGTS A RECOLHER 1.01.01.01.0001 - CAIXA MATRIZ 070 - Pagamento do FGTS ref. o mês FGTS REF. AO MES 12/2020	105,82
			Total Débitos 105,82
			Total Créditos 105,82
A Transportar =====> Débitos :			1.591.981,61
Créditos :			1.591.981,61

LIVRO DIÁRIO

UCHOA ENGENHARIA LTDA

0427

R SAO FRANCISCO, 112 - CENTRO CEP : 65720-000

IGARAPE GRANDE / MA

CNPJ / CEI : 10.811.637/0001-11

Inscrição Estadual: 123145635

Local de Registro : Jucema

Data do Registro : 27/03/2009 nº do Registro : 21201206185

Período Movimento: 01/01/2021 a 31/12/2021

LIVRO : 0004

FOLHA: 3

Data	Lançamento	Conta Débito Conta Crédito Histórico / Complemento		Valor
		De Transporte =====>	Débitos :	
			1.591.981,61	1.591.981,61
08/01	8.0000	1.01.01.01.0001 - CAIXA MATRIZ 1.02.01.02.0001 - DUPLICATAS A RECEBER 225 - RECEBIMENTO DE CLIENTES DIVERSOS: RECEBIMENTO DE CLIENTES		9.564,10
			Total Débitos	9.564,10
			Total Créditos	9.564,10
12/01	9.0000	4.01.01.02.0006 - HONORARIOS CONTABEIS 1.01.01.01.0001 - CAIXA MATRIZ 186 - Pag. de Honorarios a pagar ref. mês 01/2021 Honorários Contábeis		400,00
			Total Débitos	400,00
			Total Créditos	400,00
14/01	10.0000	4.01.01.02.0012 - PRO-LABORE 1.01.01.01.0001 - CAIXA MATRIZ 045 - Pagamento de Pro-labore ref. mês: Pro-labore		2.000,00
			Total Débitos	2.000,00
			Total Créditos	2.000,00
15/01	11.0000	1.01.01.01.0001 - CAIXA MATRIZ 1.02.01.02.0001 - DUPLICATAS A RECEBER 225 - RECEBIMENTO DE CLIENTES DIVERSOS: RECEBIMENTO DE CLIENTES		12.352,25
15/01	12.0000	2.01.01.01.0001 - FORNECEDORES GERAIS 1.01.01.01.0001 - CAIXA MATRIZ 215 - Pagamento Fornecedor ref. FORNECEDORES		11.005,00
15/01	13.0000	4.01.01.04.0014 - DESPESAS DIVERSAS 1.01.01.01.0001 - CAIXA MATRIZ 040 - Pagamento efetuado conforme Despesas Diversas		32.239,80
15/01	14.0000	4.01.01.01.0001 - SALARIOS 2.01.02.01.0001 - SALARIOS A PAGAR 065 - Prov. de salarios ref. folha pagto mês 01/2021 Provisão do Salário		7.089,50
			Total Débitos	62.686,55
			Total Créditos	62.686,55
18/01	15.0000	1.01.01.01.0001 - CAIXA MATRIZ 3.01.01.02.0001 - SERVIÇOS PRESTADOS 002 - Serviços Prestados Ref. NF N° PRESTACAO DE SERVIÇO DE JANEIRO		11.401,66
			Total Débitos	11.401,66
			Total Créditos	11.401,66
20/01	16.0000	2.01.02.02.0001 - INSS A RECOLHER 1.01.01.01.0001 - CAIXA MATRIZ 055 - Pagamento de INSS ref. mês INSS REF. AO MES 12/2020		381,43
20/01	17.0000	2.01.03.01.0006 - SIMPLES A RECOLHER 1.01.01.01.0001 - CAIXA MATRIZ 031 - Pagamento de DARF Simples ref. mês: DAS REF. AO MES 12/2020		7.823,45
20/01	18.0000	2.01.04.02.0004 - ALUGUEL A PAGAR 1.01.01.01.0001 - CAIXA MATRIZ 216 - Pagamento de alugueis ref. ALUGUEL REF. AO MES 12/2020		1.200,00
20/01	19.0000	1.01.01.01.0001 - CAIXA MATRIZ 1.02.01.02.0001 - DUPLICATAS A RECEBER 225 - RECEBIMENTO DE CLIENTES DIVERSOS: RECEBIMENTO DE CLIENTES		8.542,15
		A Transportar =====>	Débitos : 1.695.980,95	Créditos : 1.695.980,95

[Handwritten signatures]

[Handwritten marks]

LIVRO DIÁRIO

Página 4 de 37
 Processo nº 2021.00000000-0
 Fls nº 863
 Visto 0427

UCHOA ENGENHARIA LTDA

R SAO FRANCISCO, 112 - CENTRO CEP : 65720-000

IGARAPE GRANDE / MA

CNPJ / CEI : 10.811.637/0001-11

Local de Registro : Jucema

Período Movimento: 01/01/2021 a 31/12/2021

Inscrição Estadual: 123145635

Data do Registro : 27/03/2009 Nº do Registro : 21201206185

LIVRO : 0004

FOLHA: 4

Data	Lançamento	Conta Débito Conta Crédito Histórico / Complemento	Valor
		De Transporte =====> Débitos :	1.695.980,95
		Créditos :	1.695.980,95
20/01	20.0000	4.01.01.04.0021 - COPIAS E REPRODUÇÕES 1.01.01.01.0001 - CAIXA MATRIZ 150 - Despesas efetuadas com xerox conf. Cópias e Encadernações	0,00
20/01	21.0000	4.01.01.01.0011 - INSS 2.01.02.02.0001 - INSS A RECOLHER 066 - INSS provisionado ref. o mês: 01/2021 Provisão de INSS	610,50
		Total Débitos	18.557,53
		Total Créditos	18.557,53
25/01	22.0000	1.01.01.01.0001 - CAIXA MATRIZ 1.02.01.02.0001 - DUPLICATAS A RECEBER 225 - RECEBIMENTO DE CLIENTES DIVERSOS: RECEBIMENTO DE CLIENTES	11.241,50
		Total Débitos	11.241,50
		Total Créditos	11.241,50
29/01	23.0000	4.01.01.01.0010 - FGTS 2.01.02.02.0002 - FGTS A RECOLHER 067 - Provisão do FGTS ref. o mês: 01/2021 Provisão de FGTS	616,00
		Total Débitos	616,00
		Total Créditos	616,00
30/01	24.0000	4.01.01.03.0012 - SIMPLES 2.01.03.01.0006 - SIMPLES A RECOLHER 140 - Provisão do Simples ref. mês: 01/2021 Provisão do Simples Nacional	479,48
		Total Débitos	479,48
		Total Créditos	479,48
31/01	25.0000	4.01.01.03.0001 - ICMS 2.01.03.01.0004 - ICMS A RECOLHER 139 - Vr da provisão de ICMS no mês 01/2021 Provisão do ICMS	2,46
		Total Débitos	2,46
		Total Créditos	2,46
Total do Mês =====>		Débitos :	1.708.930,89
		Créditos :	1.708.930,89

		A Transportar =====>	Débitos :	1.708.930,89	Créditos :	1.708.930,89
--	--	--------------------------------	------------------	---------------------	-------------------	---------------------





LIVRO DIÁRIO

UCHOA ENGENHARIA LTDA

0427

R SAO FRANCISCO, 112 - CENTRO CEP : 65720-000
 IGARAPE GRANDE / MA
 CNPJ / CEI : 10.811.637/0001-11
 Local de Registro : Jucema
 Período Movimento: 01/01/2021 a 31/12/2021

Inscrição Estadual: 123145635
 Data do Registro : 27/03/2009 nº do Registro : 21201206185
 LIVRO : 0004 FOLHA: 5

Data	Lançamento	Conta Débito Conta Crédito Histórico / Complemento	Valor
		De Transporte =====> Débitos :	1.708.930,89
		Créditos :	1.708.930,89
03/02	26.0000	2.01.02.01.0001 - SALARIOS A PAGAR 1.01.01.01.0001 - CAIXA MATRIZ 018 - Pagamento de Salários ref. o mês: 01/2021 Pagamento do Salário	7.089,50
		Total Débitos	7.089,50
		Total Créditos	7.089,50
04/02	27.0000	2.01.02.02.0002 - FGTS A RECOLHER 1.01.01.01.0001 - CAIXA MATRIZ 070 - Pagamento do FGTS ref. o mês 01/2021 FGTS	616,00
		Total Débitos	616,00
		Total Créditos	616,00
05/02	28.0000	4.01.01.04.0009 - DESPESAS COM COMBUSTIVEL 1.01.01.01.0001 - CAIXA MATRIZ 209 - Despesas Combustível Veiculos	670,00
05/02	29.0000	4.01.01.04.0003 - MENSALIDADE DE INTERNET 1.01.01.01.0001 - CAIXA MATRIZ 209 - Despesas Internet	150,00
05/02	30.0000	4.01.01.01.0014 - RESCISÃO DE CONTRATO 1.01.01.01.0001 - CAIXA MATRIZ 052 - Vr pago Conf. rescisão de contrato a: Rescisão de Contrato	3.425,29
05/02	31.0000	4.01.03.01.0002 - CUSTO DE PRESTAÇÃO DE SERVIÇOS (CPS) 1.01.01.01.0001 - CAIXA MATRIZ 209 - Despesas CUSTO DA PRESTAÇÃO DE SERVIÇO	9.415,01
		Total Débitos	13.660,30
		Total Créditos	13.660,30
07/02	32.0000	4.01.01.02.0010 - AGUA E ESGOTO 1.01.01.01.0001 - CAIXA MATRIZ 033 - Pagto conta de Agua ref. ao mês: Água e Esgoto / CAEMA	0,00
		Total Débitos	0,00
		Total Créditos	0,00
10/02	33.0000	4.01.01.04.0014 - DESPESAS DIVERSAS 1.01.01.01.0001 - CAIXA MATRIZ 040 - Pagamento efetuado conforme Despesas Diversas	20.703,75
10/02	34.0000	4.01.01.02.0006 - HONORARIOS CONTABEIS 1.01.01.01.0001 - CAIXA MATRIZ 186 - Pag. de Honorarios a pagar ref. mês 02/2021 Honorários Contábeis	400,00
		Total Débitos	21.103,75
		Total Créditos	21.103,75
11/02	35.0000	4.01.01.02.0012 - PRO-LABORE 1.01.01.01.0001 - CAIXA MATRIZ 045 - Pagamento de Pro-labore ref. mês: Pro-labore	2.000,00
		Total Débitos	2.000,00
		Total Créditos	2.000,00
14/02	36.0000	4.01.01.04.0021 - COPIAS E REPRODUÇÕES 1.01.01.01.0001 - CAIXA MATRIZ 150 - Despesas efetuadas com xerox conf. Cópias e Encadernações	0,00
		Total Débitos	0,00
		Total Créditos	0,00
		A Transportar =====> Débitos :	1.753.400,44
		Créditos :	1.753.400,44

se

se

LIVRO DIÁRIO

Página 6 de 37

Processo nº 37402

Fls nº 868

Visto 0427

UCHOA ENGENHARIA LTDA

R SAO FRANCISCO, 112 - CENTRO CEP : 65720-000

IGARAPE GRANDE / MA

CNPJ / CEI : 10.811.637/0001-11

Inscrição Estadual: 123145635

Local de Registro : Jucema

Data do Registro : 27/03/2009 Nº do Registro : 21201206185

Período Movimento: 01/01/2021 a 31/12/2021

LIVRO : 0004

FOLHA: 6

Data	Lançamento	Conta Débito Conta Crédito Histórico / Complemento	Valor
		De Transporte =====> Débitos :	1.753.400,44
		Créditos :	1.753.400,44
15/02	37.0000	1.01.01.01.0001 - CAIXA MATRIZ 3.01.01.02.0001 - SERVIÇOS PRESTADOS 002 - Serviços Prestados Ref. NF N° PRESTACAO DE SERVIÇO DE FEVEREIRO	18.080,00
15/02	38.0000	4.01.01.01.0001 - SALARIOS 2.01.02.01.0001 - SALARIOS A PAGAR 065 - Prov. de salarios ref. folha pagto mês 02/2021 Provisão do Salário	5.054,50
		Total Débitos	23.134,50
		Total Créditos	23.134,50
19/02	39.0000	2.01.03.01.0006 - SIMPLES A RECOLHER 1.01.01.01.0001 - CAIXA MATRIZ 031 - Pagamento de DARF Simples ref. mês: 01/2021 DAS	479,48
19/02	40.0000	2.01.03.01.0004 - ICMS A RECOLHER 1.01.01.01.0001 - CAIXA MATRIZ 128 - Pago DARJ ref. mês: 01/2021 ICMS	2,46
19/02	41.0000	4.01.01.01.0011 - INSS 2.01.02.02.0001 - INSS A RECOLHER 066 - INSS provisionado ref. o mês: 02/2021 Provisão de INSS	637,98
19/02	42.0000	2.01.02.02.0001 - INSS A RECOLHER 1.01.01.01.0001 - CAIXA MATRIZ 055 - Pagamento de INSS ref. mês 01/2021 GPS	610,50
		Total Débitos	1.730,42
		Total Créditos	1.730,42
28/02	43.0000	4.01.01.03.0012 - SIMPLES 2.01.03.01.0006 - SIMPLES A RECOLHER 140 - Provisão do Simples ref. mês: 02/2021 Provisão do Simples Nacional	1.204,75
28/02	44.0000	4.01.01.01.0010 - FGTS 2.01.02.02.0002 - FGTS A RECOLHER 067 - Provisão do FGTS ref. o mês: 02/2021 Provisão de FGTS	440,00
		Total Débitos	1.644,75
		Total Créditos	1.644,75
Total do Mês =====>		Débitos :	1.779.910,11
		Créditos :	1.779.910,11

		A Transportar =====>	Débitos :	1.779.910,11	Créditos :	1.779.910,11
--	--	--------------------------------	------------------	---------------------	-------------------	---------------------

LIVRO DIÁRIO

Página 7 de 37

Processo nº 12345678

Fls nº 866

Vista nº 27

UCHOA ENGENHARIA LTDA

R SAO FRANCISCO, 112 - CENTRO CEP : 65720-000

IGARAPE GRANDE / MA

CNPJ / CEI : 10.811.637/0001-11

Local de Registro : Jucema

Período Movimento: 01/01/2021 a 31/12/2021

Inscrição Estadual: 123145635

Data do Registro : 27/03/2009 Nº do Registro : 21201206185

LIVRO : 0004

FOLHA: 7

Data	Lançamento	Conta Débito Conta Crédito Histórico / Complemento	Valor
		De Transporte =====> Débitos :	1.779.910,11
		Créditos :	1.779.910,11
01/03	45.0000	2.01.02.01.0001 - SALARIOS A PAGAR 1.01.01.01.0001 - CAIXA MATRIZ 018 - Pagamento de Salários ref. o mês: 02/2021 Pagamento do Salário	5.054,50
		Total Débitos	5.054,50
		Total Créditos	5.054,50
03/03	46.0000	4.01.01.04.0003 - MENSALIDADE DE INTERNET 1.01.01.01.0001 - CAIXA MATRIZ 209 - Despesas Internet	150,00
		Total Débitos	150,00
		Total Créditos	150,00
04/03	47.0000	2.01.02.02.0002 - FGTS A RECOLHER 1.01.01.01.0001 - CAIXA MATRIZ 070 - Pagamento do FGTS ref. o mês 02/2021 FGTS	440,00
		Total Débitos	440,00
		Total Créditos	440,00
05/03	48.0000	4.01.01.02.0010 - AGUA E ESGOTO 1.01.01.01.0001 - CAIXA MATRIZ 033 - Pagto conta de Agua ref. ao mês: Água e Esgoto / CAEMA	51,60
05/03	49.0000	4.01.01.04.0021 - COPIAS E REPRODUÇÕES 1.01.01.01.0001 - CAIXA MATRIZ 150 - Despesas efetuadas com xerox conf. Cópias e Encadernações	0,00
		Total Débitos	51,60
		Total Créditos	51,60
09/03	50.0000	4.01.01.02.0006 - HONORARIOS CONTABEIS 1.01.01.01.0001 - CAIXA MATRIZ 186 - Pag. de Honorarios a pagar ref. mês 03/2021 Honorários Contábeis	400,00
		Total Débitos	400,00
		Total Créditos	400,00
11/03	51.0000	4.01.01.04.0014 - DESPESAS DIVERSAS 1.01.01.01.0001 - CAIXA MATRIZ 040 - Pagamento efetuado conforme Despesas Diversas	21.805,49
		Total Débitos	21.805,49
		Total Créditos	21.805,49
12/03	52.0000	4.01.01.01.0001 - SALARIOS 2.01.02.01.0001 - SALARIOS A PAGAR 065 - Prov. de salarios ref. folha pagto mês 03/2021 Provisão do Salário	5.054,50
		Total Débitos	5.054,50
		Total Créditos	5.054,50
15/03	53.0000	4.01.01.02.0012 - PRO-LABORE 1.01.01.01.0001 - CAIXA MATRIZ 045 - Pagamento de Pro-labore ref. mês: Pro-labore	2.000,00
		Total Débitos	2.000,00
		Total Créditos	2.000,00
16/03	54.0000	4.01.01.04.0009 - DESPESAS COM COMBUSTIVEL 1.01.01.01.0001 - CAIXA MATRIZ 209 - Despesas Combustível Veículos	836,00
16/03	55.0000	4.01.03.01.0002 - CUSTO DE PRESTAÇÃO DE SERVIÇOS (CPS) 1.01.01.01.0001 - CAIXA MATRIZ 209 - Despesas CUSTO DA PRESTAÇÃO DE SERVIÇO	15.415,85
		Total Débitos	16.251,85
		A Transportar =====> Débitos :	1.831.118,05
		Créditos :	1.831.118,05

[Handwritten mark]

[Handwritten mark]

[Handwritten signature]

LIVRO DIÁRIO

UCHOA ENGENHARIA LTDA

0427

R SAO FRANCISCO, 112 - CENTRO CEP : 65720-000

IGARAPE GRANDE / MA

CNPJ / CEI : 10.811.637/0001-11

Inscrição Estadual: 123145635

Local de Registro : Jucema

Data do Registro : 27/03/2009 Nº do Registro : 21201206185

Período Movimento: 01/01/2021 a 31/12/2021

LIVRO : 0004

FOLHA: 8

Data	Lançamento	Conta Débito Conta Crédito Histórico / Complemento	Valor
		De Transporte =====> Débitos :	1.831.118,05
		Créditos :	1.831.118,05
		Total Créditos	16.251,85
17/03	56.0000	4.01.01.02.0003 - ENERGIA ELETRICA 1.01.01.01.0001 - CAIXA MATRIZ 032 - Pagamento a ENERGIA ref. conta do mês: 03/2021 Energia / CEMAR	239,44
		Total Débitos	239,44
		Total Créditos	239,44
19/03	57.0000	2.01.03.01.0006 - SIMPLES A RECOLHER 1.01.01.01.0001 - CAIXA MATRIZ 031 - Pagamento de DARF Simples ref. mês: 02/2021 DAS	1.204,75
19/03	58.0000	2.01.02.02.0001 - INSS A RECOLHER 1.01.01.01.0001 - CAIXA MATRIZ 055 - Pagamento de INSS ref. mês 02/2021 GPS	637,98
		Total Débitos	1.842,73
		Total Créditos	1.842,73
25/03	59.0000	1.01.01.01.0001 - CAIXA MATRIZ 3.01.01.02.0001 - SERVIÇOS PRESTADOS 002 - Serviços Prestados Ref. NF N° PRESTACAO DE SERVIÇO DE MARÇO	72.588,15
		Total Débitos	72.588,15
		Total Créditos	72.588,15
30/03	60.0000	4.01.01.03.0001 - ICMS 2.01.03.01.0004 - ICMS A RECOLHER 139 - Vr da provisão de ICMS no mês 03/2021 Provisão do ICMS	45,33
		Total Débitos	45,33
		Total Créditos	45,33
31/03	61.0000	4.01.01.03.0012 - SIMPLES 2.01.03.01.0006 - SIMPLES A RECOLHER 140 - Provisão do Simples ref. mês: 03/2021 Provisão do Simples Nacional	3.767,58
31/03	62.0000	4.01.01.01.0010 - FGTS 2.01.02.02.0002 - FGTS A RECOLHER 067 - Provisão do FGTS ref. o mês: 03/2021 Provisão de FGTS	440,00
31/03	63.0000	4.01.01.01.0011 - INSS 2.01.02.02.0001 - INSS A RECOLHER 066 - INSS provisioanado ref. o mês: 03/2021 Provisão de INSS	445,50
		Total Débitos	4.653,08
		Total Créditos	4.653,08
		Total do Mês =====> Débitos :	1.910.486,78
		Créditos :	1.910.486,78

		A Transportar =====> Débitos :	1.910.486,78	Créditos :	1.910.486,78
--	--	--	---------------------	-------------------	---------------------





LIVRO DIÁRIO

Processo nº 07/2021
 Página nº 268
 Visto e

UCHOA ENGENHARIA LTDA

R SAO FRANCISCO, 112 - CENTRO CEP : 65720-000

IGARAPE GRANDE / MA

CNPJ / CEI : 10.811.637/0001-11

Inscrição Estadual: 123145635

Local de Registro : Jucema

Data do Registro : 27/03/2009 nº do Registro : 21201206185

Período Movimento: 01/01/2021 a 31/12/2021

LIVRO : 0004

FOLHA: 9

Data	Lançamento	Conta Débito Conta Crédito Histórico / Complemento	Valor
		De Transporte =====> Débitos :	1.910.486,78
		Créditos :	1.910.486,78
04/04	64.0000	2.01.02.01.0001 - SALARIOS A PAGAR 1.01.01.01.0001 - CAIXA MATRIZ 018 - Pagamento de Salários ref. o mês: 03/2021 Pagamento do Salário	5.054,50
		Total Débitos	5.054,50
		Total Créditos	5.054,50
06/04	65.0000	4.01.01.04.0003 - MENSALIDADE DE INTERNET 1.01.01.01.0001 - CAIXA MATRIZ 209 - Despesas Internet	150,00
06/04	66.0000	4.01.01.02.0006 - HONORARIOS CONTABEIS 1.01.01.01.0001 - CAIXA MATRIZ 186 - Pag. de Honorarios a pagar ref. mês 04/2021 Honorários Contábeis	400,00
		Total Débitos	550,00
		Total Créditos	550,00
07/04	67.0000	2.01.02.02.0002 - FGTS A RECOLHER 1.01.01.01.0001 - CAIXA MATRIZ 070 - Pagamento do FGTS ref. o mês 03/2021 FGTS	440,00
		Total Débitos	440,00
		Total Créditos	440,00
09/04	68.0000	4.01.01.02.0010 - AGUA E ESGOTO 1.01.01.01.0001 - CAIXA MATRIZ 033 - Pagto conta de Agua ref. ao mês: Água e Esgoto / CAEMA	25,49
		Total Débitos	25,49
		Total Créditos	25,49
13/04	69.0000	1.01.01.01.0001 - CAIXA MATRIZ 3.01.01.02.0001 - SERVIÇOS PRESTADOS 002 - Serviços Prestados Ref. NF N° PRESTACAO DE SERVIÇO DE ABRIL	55.074,00
		Total Débitos	55.074,00
		Total Créditos	55.074,00
15/04	70.0000	4.01.01.04.0021 - COPIAS E REPRODUÇÕES 1.01.01.01.0001 - CAIXA MATRIZ 150 - Despesas efetuadas com xerox conf. Cópias e Encadernações	0,00
15/04	71.0000	4.01.01.01.0001 - SALARIOS 2.01.02.01.0001 - SALARIOS A PAGAR 065 - Prov. de salarios ref. folha pagto mês 04/2021 Provisão do Salário	5.054,50
		Total Débitos	5.054,50
		Total Créditos	5.054,50
16/04	72.0000	4.01.01.04.0014 - DESPESAS DIVERSAS 1.01.01.01.0001 - CAIXA MATRIZ 040 - Pagamento efetuado conforme Despesas Diversas	35.194,22
16/04	73.0000	4.01.03.01.0002 - CUSTO DE PRESTAÇÃO DE SERVIÇOS (CPS) 1.01.01.01.0001 - CAIXA MATRIZ 209 - Despesas CUSTO DA PRESTAÇÃO DE SERVIÇO	26.521,01
		Total Débitos	61.715,23
		Total Créditos	61.715,23
19/04	74.0000	4.01.01.02.0012 - PRO-LABORE 1.01.01.01.0001 - CAIXA MATRIZ 045 - Pagamento de Pro-labore ref. mês: Pro-labore	2.000,00
		Total Débitos	2.000,00
		Total Créditos	2.000,00
		A Transportar =====> Débitos :	2.040.400,50
		Créditos :	2.040.400,50



LIVRO DIÁRIO

Processo nº 012304000
 Página 10 de 37
 Fls nº 869
 Visto 0

UCHOA ENGENHARIA LTDA

0427

R SAO FRANCISCO, 112 - CENTRO CEP : 65720-000
 IGARAPE GRANDE / MA
 CNPJ / CEI : 10.811.637/0001-11
 Local de Registro : Jucema
 Período Movimento: 01/01/2021 a 31/12/2021

Inscrição Estadual: 123145635
 Data do Registro : 27/03/2009 Nº do Registro : 21201206185
 LIVRO : 0004 FOLHA: 10

Data	Lançamento	Conta Débito Conta Crédito Histórico / Complemento	Valor
		De Transporte =====> Débitos :	2.040.400,50
		Créditos :	2.040.400,50
20/04	75.0000	1.01.01.01.0001 - CAIXA MATRIZ 3.01.01.02.0001 - SERVIÇOS PRESTADOS 002 - Serviços Prestados Ref. NF N° PRESTACAO DE SERVIÇO DE ABRIL	46.728,00
20/04	76.0000	2.01.03.01.0006 - SIMPLES A RECOLHER 1.01.01.01.0001 - CAIXA MATRIZ 031 - Pagamento de DARF Simples ref. mês: 03/2021 DAS	3.767,58
20/04	77.0000	2.01.03.01.0004 - ICMS A RECOLHER 1.01.01.01.0001 - CAIXA MATRIZ 128 - Pago DARJ ref. mês: 03/2021 ICMS	45,33
20/04	78.0000	2.01.02.02.0001 - INSS A RECOLHER 1.01.01.01.0001 - CAIXA MATRIZ 055 - Pagamento de INSS ref. mês 03/2021 GPS	445,50
		Total Débitos	50.986,41
		Total Créditos	50.986,41
23/04	79.0000	4.01.01.04.0009 - DESPESAS COM COMBUSTIVEL 1.01.01.01.0001 - CAIXA MATRIZ 209 - Despesas Combustível Veículos	130,00
		Total Débitos	130,00
		Total Créditos	130,00
29/04	80.0000	4.01.01.03.0012 - SIMPLES 2.01.03.01.0006 - SIMPLES A RECOLHER 140 - Provisão do Simples ref. mês: 04/2021 Provisão do Simples Nacional	6.153,58
29/04	81.0000	4.01.01.03.0001 - ICMS 2.01.03.01.0004 - ICMS A RECOLHER 139 - Vr da provisão de ICMS no mês 04/2021 Provisão do ICMS	400,98
29/04	82.0000	4.01.01.01.0010 - FGTS 2.01.02.02.0002 - FGTS A RECOLHER 067 - Provisão do FGTS ref. o mês: 04/2021 Provisão de FGTS	440,00
29/04	83.0000	4.01.01.01.0011 - INSS 2.01.02.02.0001 - INSS A RECOLHER 066 - INSS provisionado ref. o mês: 04/2021 Provisão de INSS	445,50
		Total Débitos	7.440,06
		Total Créditos	7.440,06
Total do Mês =====>		Débitos :	2.098.956,97
		Créditos :	2.098.956,97
		A Transportar =====>	2.098.956,97
		Débitos :	2.098.956,97
		Créditos :	2.098.956,97



(Handwritten signatures and marks)

LIVRO DIÁRIO

UCHOA ENGENHARIA LTDA 0427
 R SAO FRANCISCO, 112 - CENTRO CEP : 65720-000
 IGARAPE GRANDE / MA
 CNPJ / CEI : 10.811.637/0001-11
 Local de Registro : Jucema
 Período Movimento: 01/01/2021 a 31/12/2021

Inscrição Estadual: 123145635
 Data do Registro : 27/03/2009 nº do Registro : 21201206185
 LIVRO : 0004 FOLHA: 11

Data	Lançamento	Conta Débito Conta Crédito Histórico / Complemento	Valor
		De Transporte =====> Débitos :	2.098.956,97
		Créditos :	2.098.956,97
01/05	84.0000	1.01.03.01.0004 - COMPRAS DE MATERIAS-PRIMAS 2.01.01.01.0001 - FORNECEDORES GERAIS 135 - Compra de Materia Prima p/ industrial. 20.307.452/0001-28 847	25.005,00
		Total Débitos	25.005,00
		Total Créditos	25.005,00
04/05	85.0000	1.01.03.01.0004 - COMPRAS DE MATERIAS-PRIMAS 1.01.01.01.0001 - CAIXA MATRIZ 135 - Compra de Materia Prima p/ industrial. 22.991.789/0001-22 219	138,00
		Total Débitos	138,00
		Total Créditos	138,00
05/05	86.0000	4.01.01.04.0003 - MENSALIDADE DE INTERNET 1.01.01.01.0001 - CAIXA MATRIZ 209 - Despesas Internet	150,00
05/05	87.0000	2.01.02.01.0001 - SALARIOS A PAGAR 1.01.01.01.0001 - CAIXA MATRIZ 018 - Pagamento de Salários ref. o mês: 04/2021 Pagamento do Salário	5.054,50
		Total Débitos	5.204,50
		Total Créditos	5.204,50
06/05	88.0000	1.01.01.01.0001 - CAIXA MATRIZ 3.01.01.02.0001 - SERVIÇOS PRESTADOS 002 - Serviços Prestados Ref. NF N° PRESTACAO DE SERVIÇO DE MAIO	12.300,00
06/05	89.0000	1.01.01.01.0001 - CAIXA MATRIZ 3.01.01.02.0001 - SERVIÇOS PRESTADOS 002 - Serviços Prestados Ref. NF N° PRESTACAO DE SERVIÇO DE MAIO	24.600,00
06/05	90.0000	4.01.01.02.0010 - AGUA E ESGOTO 1.01.01.01.0001 - CAIXA MATRIZ 033 - Pagto conta de Agua ref. ao mês: Água e Esgoto / CAEMA	26,13
06/05	91.0000	4.01.01.02.0003 - ENERGIA ELETRICA 1.01.01.01.0001 - CAIXA MATRIZ 032 - Pagamento a ENERGIA ref. conta do mês: 05/2021 Energia / CEMAR	126,37
		Total Débitos	37.052,50
		Total Créditos	37.052,50
07/05	92.0000	2.01.02.02.0002 - FGTS A RECOLHER 1.01.01.01.0001 - CAIXA MATRIZ 070 - Pagamento do FGTS ref. o mês 04/2021 FGTS	440,00
		Total Débitos	440,00
		Total Créditos	440,00
08/05	93.0000	4.01.01.04.0015 - DESPESAS COM MATERIAL DE USO E CONSUMO 1.01.01.01.0001 - CAIXA MATRIZ 209 - Despesas 02.786.494/0002-98 MINOR MINERACAO DO NORDESTE LTDA	700,00
		Total Débitos	700,00
		Total Créditos	700,00
10/05	94.0000	1.01.03.01.0004 - COMPRAS DE MATERIAS-PRIMAS 1.01.01.01.0001 - CAIXA MATRIZ 135 - Compra de Materia Prima p/ industrial. 02.786.494/0002-98 MINOR MINERACAO DO NORDESTE LTDA	140,00
10/05	95.0000	4.01.01.02.0006 - HONORARIOS CONTABEIS 1.01.01.01.0001 - CAIXA MATRIZ 186 - Pag. de Honorarios a pagar ref. mês 05/2021 Honorários Contábeis	400,00
		A Transportar =====> Débitos :	2.168.036,97
		Créditos :	2.168.036,97

LIVRO DIÁRIO

UCHOA ENGENHARIA LTDA

0427

R SAO FRANCISCO, 112 - CENTRO CEP : 65720-000

IGARAPE GRANDE / MA

CNPJ / CEI : 10.811.637/0001-11

Inscrição Estadual: 123145635

Local de Registro : Jucema

Data do Registro : 27/03/2009 nº do Registro : 21201206185

Período Movimento: 01/01/2021 a 31/12/2021

LIVRO : 0004

FOLHA: 12

Data	Lançamento	Conta Débito Conta Crédito Histórico / Complemento	Valor
		De Transportar =====> Débitos :	2.168.036,97
			Créditos : 2.168.036,97
			Total Débitos 540,00
			Total Créditos 540,00
11/05	96.0000	4.01.01.04.0014 - DESPESAS DIVERSAS 1.01.01.01.0001 - CAIXA MATRIZ 040 - Pagamento efetuado conforme Despesas Diversas	22.071,16
			Total Débitos 22.071,16
			Total Créditos 22.071,16
14/05	97.0000	4.01.01.01.0001 - SALARIOS 2.01.02.01.0001 - SALARIOS A PAGAR 065 - Prov. de salarios ref. folha pagto mês 05/2021 Provisão do Salário	4.913,34
14/05	98.0000	4.01.01.02.0012 - PRO-LABORE 1.01.01.01.0001 - CAIXA MATRIZ 045 - Pagamento de Pro-labore ref. mês: Pro-labore	2.000,00
			Total Débitos 6.913,34
			Total Créditos 6.913,34
17/05	99.0000	1.01.03.01.0004 - COMPRAS DE MATERIAS-PRIMAS 1.01.01.01.0001 - CAIXA MATRIZ 135 - Compra de Materia Prima p/ industrial. 02.786.494/0002-98 MINOR MINERACAO DO NORDESTE LTDA	140,00
17/05	100.0000	4.01.01.04.0015 - DESPESAS COM MATERIAL DE USO E CONSUMO 1.01.01.01.0001 - CAIXA MATRIZ 209 - Despesas material pra uso	129,00
			Total Débitos 269,00
			Total Créditos 269,00
18/05	101.0000	1.01.01.01.0001 - CAIXA MATRIZ 3.01.01.02.0001 - SERVIÇOS PRESTADOS 002 - Serviços Prestados Ref. NF N° PRESTACAO DE SERVIÇO DE MAIO	162.633,38
			Total Débitos 162.633,38
			Total Créditos 162.633,38
20/05	102.0000	2.01.03.01.0006 - SIMPLES A RECOLHER 1.01.01.01.0001 - CAIXA MATRIZ 031 - Pagamento de DARF Simples ref. mês: 04/2021 DAS	6.153,58
20/05	103.0000	2.01.03.01.0004 - ICMS A RECOLHER 1.01.01.01.0001 - CAIXA MATRIZ 128 - Pago DARJ ref. mês: 04/2021 ICMS	400,98
20/05	104.0000	2.01.02.02.0001 - INSS A RECOLHER 1.01.01.01.0001 - CAIXA MATRIZ 055 - Pagamento de INSS ref. mês 04/2021 GPS	445,50
20/05	105.0000	4.01.03.01.0002 - CUSTO DE PRESTAÇÃO DE SERVIÇOS (CPS) 1.01.01.01.0001 - CAIXA MATRIZ 209 - Despesas CUSTO DA PRESTAÇÃO DE SERVIÇO	59.451,25
			Total Débitos 66.451,31
			Total Créditos 66.451,31
24/05	106.0000	1.01.02.01.0001 - CLIENTES GERAIS 3.01.01.02.0001 - SERVIÇOS PRESTADOS 002 - Serviços Prestados Ref. NF N° PRESTACAO DE SERVIÇO DE MAIO	10.920,00
			Total Débitos 10.920,00
			Total Créditos 10.920,00
		A Transportar =====> Débitos :	2.437.295,16
			Créditos : 2.437.295,16



LIVRO DIÁRIO

UCHOA ENGENHARIA LTDA

0427

R SAO FRANCISCO, 112 - CENTRO CEP : 65720-000
 IGARAPE GRANDE / MA
 CNPJ / CEI : 10.811.637/0001-11
 Local de Registro : Jucema
 Período Movimento: 01/01/2021 a 31/12/2021

Inscrição Estadual: 123145635
 Data do Registro : 27/03/2009 Nº do Registro : 21201206185
 LIVRO : 0004 FOLHA: 13

Data	Lançamento	Conta Débito Conta Crédito Histórico / Complemento	Valor
		De Transporte =====> Débitos :	2.437.295,16
		Créditos :	2.437.295,16
25/05	107.0000	4.01.01.04.0009 - DESPESAS COM COMBUSTIVEL 1.01.01.01.0001 - CAIXA MATRIZ 209 - Despesas Combustível Veículos	636,00
		Total Débitos	636,00
		Total Créditos	636,00
26/05	108.0000	1.01.03.01.0004 - COMPRAS DE MATERIAS-PRIMAS 1.01.01.01.0001 - CAIXA MATRIZ 135 - Compra de Materia Prima p/ industrial. 02.786.494/0002-98 MINOR MINERACAO DO NORDESTE LTDA	560,00
		Total Débitos	560,00
		Total Créditos	560,00
27/05	109.0000	1.01.03.01.0004 - COMPRAS DE MATERIAS-PRIMAS 1.01.01.01.0001 - CAIXA MATRIZ 135 - Compra de Materia Prima p/ industrial. 02.786.494/0002-98 MINOR MINERACAO DO NORDESTE LTDA	560,00
		Total Débitos	560,00
		Total Créditos	560,00
28/05	110.0000	1.01.03.01.0004 - COMPRAS DE MATERIAS-PRIMAS 1.01.01.01.0001 - CAIXA MATRIZ 135 - Compra de Materia Prima p/ industrial. 02.786.494/0002-98 MINOR MINERACAO DO NORDESTE LTDA	140,00
		Total Débitos	140,00
		Total Créditos	140,00
30/05	111.0000	4.01.01.01.0010 - FGTS 2.01.02.02.0002 - FGTS A RECOLHER 067 - Provisão do FGTS ref. o mês: 05/2021 Provisão de FGTS	410,66
30/05	112.0000	4.01.01.01.0011 - INSS 2.01.02.02.0001 - INSS A RECOLHER 066 - INSS provisioanado ref. o mês: 05/2021 Provisão de INSS	219,99
		Total Débitos	630,65
		Total Créditos	630,65
31/05	113.0000	4.01.01.03.0012 - SIMPLES 2.01.03.01.0006 - SIMPLES A RECOLHER 140 - Provisão do Simples ref. mês: 05/2021 Provisão do Simples Nacional	14.033,31
31/05	114.0000	4.01.01.03.0001 - ICMS 2.01.03.01.0004 - ICMS A RECOLHER 139 - Vr da provisão de ICMS no mês 05/2021 Provisão do ICMS	54,49
		Total Débitos	14.087,80
		Total Créditos	14.087,80
Total do Mês =====>		Débitos :	2.453.909,61
		Créditos :	2.453.909,61

		A Transportar =====>	Débitos :	2.453.909,61	Créditos :	2.453.909,61
--	--	--------------------------------	------------------	---------------------	-------------------	---------------------

(Handwritten signatures and marks)

LIVRO DIÁRIO

UCHOA ENGENHARIA LTDA 0427
 R SAO FRANCISCO, 112 - CENTRO CEP : 65720-000
 IGARAPE GRANDE / MA
 CNPJ / CEI : 10.811.637/0001-11
 Local de Registro : Jucema
 Período Movimento: 01/01/2021 a 31/12/2021

Inscrição Estadual: 123145635
 Data do Registro : 27/03/2009 Nº do Registro : 21201206185
 LIVRO : 0004 FOLHA: 14

Data	Lançamento	Conta Débito Conta Crédito Histórico / Complemento	Valor
		De Transporte =====> Débitos :	2.453.909,61
		Créditos :	2.453.909,61
01/06	115.0000	1.01.03.01.0004 - COMPRAS DE MATERIAS-PRIMAS 1.01.01.01.0001 - CAIXA MATRIZ 135 - Compra de Materia Prima p/ industrial. 20.307.452/0001-28 892	7.284,00
01/06	116.0000	2.01.02.01.0001 - SALARIOS A PAGAR 1.01.01.01.0001 - CAIXA MATRIZ 018 - Pagamento de Salários ref. o mês: 05/2021 Pagamento do Salário	4.913,34
			Total Débitos
			Total Créditos
02/06	117.0000	1.01.01.01.0001 - CAIXA MATRIZ 3.01.01.02.0001 - SERVIÇOS PRESTADOS 002 - Serviços Prestados Ref. NF N° PRESTACAO DE SERVIÇO DE JUNHO	67.130,00
			Total Débitos
			Total Créditos
05/06	118.0000	1.01.03.01.0004 - COMPRAS DE MATERIAS-PRIMAS 1.01.01.01.0001 - CAIXA MATRIZ 135 - Compra de Materia Prima p/ industrial. 10.320.422/0004-40 177677	11.887,91
05/06	119.0000	4.01.01.04.0003 - MENSALIDADE DE INTERNET 1.01.01.01.0001 - CAIXA MATRIZ 209 - Despesas Internet	150,00
			Total Débitos
			Total Créditos
07/06	120.0000	2.01.02.02.0002 - FGTS A RECOLHER 1.01.01.01.0001 - CAIXA MATRIZ 070 - Pagamento do FGTS ref. o mês 05/2021 FGTS	410,66
			Total Débitos
			Total Créditos
08/06	121.0000	1.01.03.01.0004 - COMPRAS DE MATERIAS-PRIMAS 1.01.01.01.0001 - CAIXA MATRIZ 135 - Compra de Materia Prima p/ industrial. 05.300.197/0001-06 1353770	479,28
			Total Débitos
			Total Créditos
10/06	122.0000	1.01.01.01.0001 - CAIXA MATRIZ 3.01.01.02.0001 - SERVIÇOS PRESTADOS 002 - Serviços Prestados Ref. NF N° PRESTACAO DE SERVIÇO DE JUNHO	57.090,00
10/06	123.0000	4.01.01.04.0014 - DESPESAS DIVERSAS 1.01.01.01.0001 - CAIXA MATRIZ 040 - Pagamento efetuado conforme Despesas Diversas	42.266,46
10/06	124.0000	4.01.01.02.0003 - ENERGIA ELETRICA 1.01.01.01.0001 - CAIXA MATRIZ 032 - Pagamento a ENERGIA ref. conta do mês: 06/2021 Energia / CEMAR	505,56
10/06	125.0000	4.01.01.02.0006 - HONORARIOS CONTABEIS 1.01.01.01.0001 - CAIXA MATRIZ 186 - Pag. de Honorarios a pagar ref. mês 06/2021 Honorários Contábeis	400,00
10/06	126.0000	4.01.01.02.0012 - PRO-LABORE 1.01.01.01.0001 - CAIXA MATRIZ 045 - Pagamento de Pro-labore ref. mês: Pro-labore	2.000,00
			Total Débitos
			Total Créditos
		A Transportar =====> Débitos :	2.648.426,82
		Créditos :	2.648.426,82

4

LIVRO DIÁRIO

Processo nº 01202021
 Página 15 de 38 74
 Fls nº _____
 Visto _____

UCHOA ENGENHARIA LTDA

0427

R SAO FRANCISCO, 112 - CENTRO CEP : 65720-000

IGARAPE GRANDE / MA

CNPJ / CEI : 10.811.637/0001-11

Inscrição Estadual: 123145635

Local de Registro : Jucema

Data do Registro : 27/03/2009 Nº do Registro : 21201206185

Período Movimento: 01/01/2021 a 31/12/2021

LIVRO : 0004

FOLHA: 15

Data	Lançamento	Conta Débito Conta Crédito Histórico / Complemento	Valor
		De Transporte =====> Débitos :	2.648.426,82
		Créditos :	2.648.426,82
11/06	127.0000	1.01.01.01.0001 - CAIXA MATRIZ 3.01.01.02.0001 - SERVIÇOS PRESTADOS	89.150,07
11/06	128.0000	002 - Serviços Prestados Ref. NF N° PRESTACAO DE SERVIÇO DE JUNHO 1.01.03.01.0004 - COMPRAS DE MATERIAS-PRIMAS 1.01.01.01.0001 - CAIXA MATRIZ 135 - Compra de Materia Prima p/ industrial. 10.320.422/0004-40 178138	937,24
		Total Débitos	90.087,31
		Total Créditos	90.087,31
14/06	129.0000	4.01.01.02.0010 - AGUA E ESGOTO 1.01.01.01.0001 - CAIXA MATRIZ 033 - Pagto conta de Agua ref. ao mês: Água e Esgoto / CAEMA	25,49
14/06	130.0000	4.01.01.04.0021 - COPIAS E REPRODUÇÕES 1.01.01.01.0001 - CAIXA MATRIZ 150 - Despesas efetuadas com xerox conf. Cópias e Encadernações	0,00
14/06	131.0000	4.01.01.01.0001 - SALARIOS 2.01.02.01.0001 - SALARIOS A PAGAR 065 - Prov. de salarios ref. folha pagto mês 06/2021 Provisão do Salário	1.017,50
14/06	132.0000	4.01.03.01.0002 - CUSTO DE PRESTAÇÃO DE SERVIÇOS (CPS) 1.01.01.01.0001 - CAIXA MATRIZ 209 - Despesas CUSTO DA PRESTAÇÃO DE SERVIÇO	65.562,23
		Total Débitos	66.605,22
		Total Créditos	66.605,22
16/06	133.0000	4.01.01.04.0015 - DESPESAS COM MATERIAL DE USO E CONSUMO 1.01.01.01.0001 - CAIXA MATRIZ 209 - Despesas material pra uso	129,00
		Total Débitos	129,00
		Total Créditos	129,00
18/06	134.0000	2.01.03.01.0006 - SIMPLES A RECOLHER 1.01.01.01.0001 - CAIXA MATRIZ 031 - Pagamento de DARF Simples ref. mês: 05/2021 DAS	14.033,31
18/06	135.0000	2.01.03.01.0004 - ICMS A RECOLHER 1.01.01.01.0001 - CAIXA MATRIZ 128 - Pago DARJ ref. mês: 05/2021 ICMS	54,49
18/06	136.0000	2.01.02.02.0001 - INSS A RECOLHER 1.01.01.01.0001 - CAIXA MATRIZ 055 - Pagamento de INSS ref. mês 05/2021 GPS	219,99
		Total Débitos	14.307,79
		Total Créditos	14.307,79
23/06	137.0000	4.01.01.04.0009 - DESPESAS COM COMBUSTIVEL 1.01.01.01.0001 - CAIXA MATRIZ 209 - Despesas Combustível Veiculos	624,00
		Total Débitos	624,00
		Total Créditos	624,00
29/06	138.0000	4.01.01.03.0001 - ICMS 2.01.03.01.0004 - ICMS A RECOLHER 139 - Vr da provisão de ICMS no mês 06/2021 Provisão do ICMS	3,33
		Total Débitos	3,33
		Total Créditos	3,33
		A Transportar =====> Débitos :	2.820.183,47
		Créditos :	2.820.183,47

[Handwritten signatures]

LIVRO DIÁRIO

Página 16 de 37

Fls nº 878

Visto 0427

UCHOA ENGENHARIA LTDA

R SAO FRANCISCO, 112 - CENTRO CEP : 65720-000

IGARAPE GRANDE / MA

CNPJ / CEI : 10.811.637/0001-11

Local de Registro : Jucema

Período Movimento: 01/01/2021 a 31/12/2021

Inscrição Estadual: 123145635

Data do Registro : 27/03/2009 nº do Registro : 21201206185

LIVRO : 0004

FOLHA: 16

Data	Lançamento	Conta Débito Conta Crédito Histórico / Complemento	Valor
		De Transporte =====> Débitos :	2.820.183,47
		Créditos :	2.820.183,47
29/06	139.0000	4.01.01.01.0010 - FGTS 2.01.02.02.0002 - FGTS A RECOLHER 067 - Provisão do FGTS ref. o mês: 06/2021 Provisão de FGTS	88,00
29/06	140.0000	4.01.01.01.0011 - INSS 2.01.02.02.0001 - INSS A RECOLHER 066 - INSS provisionado ref. o mês: 06/2021 Provisão de INSS	82,50
		Total Débitos	173,83
		Total Créditos	173,83
30/06	141.0000	4.01.01.03.0012 - SIMPLES 2.01.03.01.0006 - SIMPLES A RECOLHER 140 - Provisão do Simples ref. mês: 06/2021 Provisão do Simples Nacional	10.613,28
		Total Débitos	10.613,28
		Total Créditos	10.613,28
		Total do Mês =====> Débitos :	2.830.967,25
		Créditos :	2.830.967,25

		A Transportar =====> Débitos :	2.830.967,25
		Créditos :	2.830.967,25

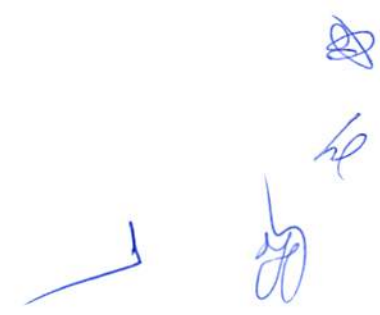

LIVRO DIÁRIO

UCHOA ENGENHARIA LTDA

0427

R SAO FRANCISCO, 112 - CENTRO CEP : 65720-000

IGARAPE GRANDE / MA

CNPJ / CEI : 10.811.637/0001-11

Inscrição Estadual: 123145635

Local de Registro : Jucema

Data do Registro : 27/03/2009 nº do Registro : 21201206185

Período Movimento: 01/01/2021 a 31/12/2021

LIVRO : 0004

FOLHA: 17

Data	Lançamento	Conta Débito Conta Crédito Histórico / Complemento	Valor
		De Transporte =====> Débitos :	2.830.967,25
		Créditos :	2.830.967,25
01/07	142.0000	2.01.02.01.0001 - SALARIOS A PAGAR 1.01.01.01.0001 - CAIXA MATRIZ 018 - Pagamento de Salários ref. o mês: 06/2021 Pagamento do Salário	1.017,50
		Total Débitos	1.017,50
		Total Créditos	1.017,50
02/07	143.0000	4.01.01.04.0003 - MENSALIDADE DE INTERNET 1.01.01.01.0001 - CAIXA MATRIZ 209 - Despesas Internet	150,00
		Total Débitos	150,00
		Total Créditos	150,00
05/07	144.0000	1.01.01.01.0001 - CAIXA MATRIZ 3.01.01.02.0001 - SERVIÇOS PRESTADOS 002 - Serviços Prestados Ref. NF N° PRESTACAO DE SERVICO DE JULHO	17.658,65
05/07	145.0000	4.01.01.02.0010 - AGUA E ESGOTO 1.01.01.01.0001 - CAIXA MATRIZ 033 - Pagto conta de Agua ref. ao mês: Água e Esgoto / CAEMA	50,98
		Total Débitos	17.709,63
		Total Créditos	17.709,63
07/07	146.0000	2.01.02.02.0002 - FGTS A RECOLHER 1.01.01.01.0001 - CAIXA MATRIZ 070 - Pagamento do FGTS ref. o mês 06/2021 FGTS	88,00
		Total Débitos	88,00
		Total Créditos	88,00
08/07	147.0000	4.01.01.02.0006 - HONORARIOS CONTABEIS 1.01.01.01.0001 - CAIXA MATRIZ 186 - Pag. de Honorarios a pagar ref. mês 07/2021 Honorários Contábeis	400,00
		Total Débitos	400,00
		Total Créditos	400,00
09/07	148.0000	4.01.03.01.0002 - CUSTO DE PRESTAÇÃO DE SERVIÇOS (CPS) 1.01.01.01.0001 - CAIXA MATRIZ 209 - Despesas CUSTO DA PRESTAÇÃO DE SERVIÇO	10.451,21
		Total Débitos	10.451,21
		Total Créditos	10.451,21
10/07	149.0000	1.01.01.01.0001 - CAIXA MATRIZ 3.01.01.02.0001 - SERVIÇOS PRESTADOS 002 - Serviços Prestados Ref. NF N° PRESTACAO DE SERVICO DE JULHO	25.879,65
		Total Débitos	25.879,65
		Total Créditos	25.879,65
12/07	150.0000	4.01.01.04.0014 - DESPESAS DIVERSAS 1.01.01.01.0001 - CAIXA MATRIZ 040 - Pagamento efetuado conforme Despesas Diversas	26.993,40
		Total Débitos	26.993,40
		Total Créditos	26.993,40
13/07	151.0000	1.01.03.01.0004 - COMPRAS DE MATERIAS-PRIMAS 1.01.01.01.0001 - CAIXA MATRIZ 135 - Compra de Materia Prima p/ industrial. 18.116.672/0001-22 2139	18.600,00
13/07	152.0000	4.01.01.02.0012 - PRO-LABORE 1.01.01.01.0001 - CAIXA MATRIZ 045 - Pagamento de Pro-labore ref. mês: Pro-labore	2.000,00
		Total Débitos	20.600,00
		A Transportar =====> Débitos :	2.934.256,64
		Créditos :	2.934.256,64

Handwritten signatures and initials in blue ink.

LIVRO DIÁRIO

Processo nº 01354003
 Página 18 de 38
 Fls nº _____
 Visto _____

UCHOA ENGENHARIA LTDA

0427

R SAO FRANCISCO, 112 - CENTRO CEP : 65720-000
 IGARAPE GRANDE / MA
 CNPJ / CEI : 10.811.637/0001-11
 Local de Registro : Jucema
 Período Movimento: 01/01/2021 a 31/12/2021

Inscrição Estadual: 123145635
 Data do Registro : 27/03/2009 Nº do Registro : 21201206185
 LIVRO : 0004 FOLHA: 18

Data	Lançamento	Conta Débito Conta Crédito Histórico / Complemento	Valor
		De Transporte =====> Débitos :	2.934.256,64
		Créditos :	2.934.256,64
		Total Créditos	20.600,00
15/07	153.0000	1.01.02.01.0001 - CLIENTES GERAIS 3.01.01.02.0001 - SERVIÇOS PRESTADOS 002 - Serviços Prestados Ref. NF N° PRESTACAO DE SERVICO DE JULHO	7.488,38
		Total Débitos	7.488,38
		Total Créditos	7.488,38
16/07	154.0000	4.01.01.01.0001 - SALARIOS 2.01.02.01.0001 - SALARIOS A PAGAR 065 - Prov. de salarios ref. folha pagto mês 07/2021 Provisão do Salário	1.017,50
		Total Débitos	1.017,50
		Total Créditos	1.017,50
20/07	155.0000	2.01.03.01.0006 - SIMPLES A RECOLHER 1.01.01.01.0001 - CAIXA MATRIZ 031 - Pagamento de DARF Simples ref. mês: 06/2021 DAS	10.613,28
20/07	156.0000	2.01.03.01.0004 - ICMS A RECOLHER 1.01.01.01.0001 - CAIXA MATRIZ 128 - Pago DARJ ref. mês: 06/2021 ICMS	3,33
20/07	157.0000	4.01.01.04.0021 - COPIAS E REPRODUÇÕES 1.01.01.01.0001 - CAIXA MATRIZ 150 - Despesas efetuadas com xerox conf. Cópias e Encadernações	0,00
20/07	158.0000	2.01.02.02.0001 - INSS A RECOLHER 1.01.01.01.0001 - CAIXA MATRIZ 055 - Pagamento de INSS ref. mês 06/2021 GPS	82,50
		Total Débitos	10.699,11
		Total Créditos	10.699,11
22/07	159.0000	4.01.01.04.0009 - DESPESAS COM COMBUSTIVEL 1.01.01.01.0001 - CAIXA MATRIZ 209 - Despesas Combustível Veículos	900,00
		Total Débitos	900,00
		Total Créditos	900,00
27/07	160.0000	4.01.01.02.0003 - ENERGIA ELETRICA 1.01.01.01.0001 - CAIXA MATRIZ 032 - Pagamento a ENERGIA ref. conta do mês: 07/2021 Energia / CEMAR	97,10
		Total Débitos	97,10
		Total Créditos	97,10
30/07	161.0000	4.01.01.03.0012 - SIMPLES 2.01.03.01.0006 - SIMPLES A RECOLHER 140 - Provisão do Simples ref. mês: 07/2021 Provisão do Simples Nacional	4.086,86
30/07	162.0000	4.01.01.01.0010 - FGTS 2.01.02.02.0002 - FGTS A RECOLHER 067 - Provisão do FGTS ref. o mês: 07/2021 Provisão de FGTS	88,00
30/07	163.0000	4.01.01.01.0011 - INSS 2.01.02.02.0001 - INSS A RECOLHER 066 - INSS provisioanado ref. o mês: 07/2021 Provisão de INSS	82,50
		Total Débitos	4.257,36
		Total Créditos	4.257,36
Total do Mês =====>		Débitos :	2.958.716,09
		Créditos :	2.958.716,09

		A Transportar =====>	Débitos :	2.958.716,09	Créditos :	2.958.716,09
--	--	--------------------------------	------------------	---------------------	-------------------	---------------------

[Handwritten signature]

LIVRO DIÁRIO

UCHOA ENGENHARIA LTDA

0427

R SAO FRANCISCO, 112 - CENTRO CEP : 65720-000

IGARAPE GRANDE / MA

CNPJ / CEI : 10.811.637/0001-11

Inscrição Estadual: 123145635

Local de Registro : Jucema

Data do Registro : 27/03/2009 Nº do Registro : 21201206185

Período Movimento: 01/01/2021 a 31/12/2021

LIVRO : 0004

FOLHA: 19

Data	Lançamento	Conta Débito Conta Crédito Histórico / Complemento	Valor
		De Transporte =====> Débitos :	2.958.716,09
		Créditos :	2.958.716,09
02/08	164.0000	4.01.01.04.0003 - MENSALIDADE DE INTERNET 1.01.01.01.0001 - CAIXA MATRIZ 209 - Despesas Internet	150,00
			Total Débitos 150,00
			Total Créditos 150,00
03/08	165.0000	2.01.02.01.0001 - SALARIOS A PAGAR 1.01.01.01.0001 - CAIXA MATRIZ 018 - Pagamento de Salários ref. o mês: 07/2021 Pagamento do Salário	1.017,50
			Total Débitos 1.017,50
			Total Créditos 1.017,50
05/08	166.0000	2.01.02.02.0002 - FGTS A RECOLHER 1.01.01.01.0001 - CAIXA MATRIZ 070 - Pagamento do FGTS ref. o mês 07/2021 FGTS	88,00
			Total Débitos 88,00
			Total Créditos 88,00
10/08	167.0000	4.01.01.02.0006 - HONORARIOS CONTABEIS 1.01.01.01.0001 - CAIXA MATRIZ 186 - Pag. de Honorarios a pagar ref. mês 08/2021 Honorários Contábeis	400,00
			Total Débitos 400,00
			Total Créditos 400,00
12/08	168.0000	4.01.01.04.0014 - DESPESAS DIVERSAS 1.01.01.01.0001 - CAIXA MATRIZ 040 - Pagamento efetuado conforme Despesas Diversas	32.456,42
12/08	169.0000	4.01.01.02.0010 - AGUA E ESGOTO 1.01.01.01.0001 - CAIXA MATRIZ 033 - Pagto conta de Agua ref. ao mês: Água e Esgoto / CAEMA	97,48
12/08	170.0000	4.01.01.04.0021 - COPIAS E REPRODUÇÕES 1.01.01.01.0001 - CAIXA MATRIZ 150 - Despesas efetuadas com xerox conf. Cópias e Encadernações	0,00
			Total Débitos 32.553,90
			Total Créditos 32.553,90
16/08	171.0000	4.01.03.01.0002 - CUSTO DE PRESTAÇÃO DE SERVIÇOS (CPS) 1.01.01.01.0001 - CAIXA MATRIZ 209 - Despesas CUSTO DA PRESTAÇÃO DE SERVIÇO	15.425,26
			Total Débitos 15.425,26
			Total Créditos 15.425,26
17/08	172.0000	4.01.01.04.0009 - DESPESAS COM COMBUSTIVEL 1.01.01.01.0001 - CAIXA MATRIZ 209 - Despesas Combustível Veículos	1.010,00
17/08	173.0000	4.01.01.01.0001 - SALARIOS 2.01.02.01.0001 - SALARIOS A PAGAR 065 - Prov. de salarios ref. folha pagto mês 08/2021 Provisão do Salário	2.035,00
17/08	174.0000	4.01.01.02.0012 - PRO-LABORE 1.01.01.01.0001 - CAIXA MATRIZ 045 - Pagamento de Pro-labore ref. mês: Pro-labore	2.000,00
			Total Débitos 5.045,00
			Total Créditos 5.045,00
		A Transportar =====> Débitos :	3.013.395,75
		Créditos :	3.013.395,75

(Handwritten signatures and initials)

LIVRO DIÁRIO

Página 20 de 37

Fls nº 870

Visto 0427

UCHOA ENGENHARIA LTDA

R SAO FRANCISCO, 112 - CENTRO CEP : 65720-000

IGARAPE GRANDE / MA

CNPJ / CEI : 10.811.637/0001-11

Local de Registro : Jucema

Período Movimento: 01/01/2021 a 31/12/2021

Inscrição Estadual: 123145635

Data do Registro : 27/03/2009 Nº do Registro : 21201206185

LIVRO : 0004

FOLHA: 20

Data	Lançamento	Conta Débito Conta Crédito Histórico / Complemento	Valor
		De Transporte =====> Débitos :	3.013.395,75
		Créditos :	3.013.395,75
18/08	175.0000	2.01.02.02.0001 - INSS A RECOLHER 1.01.01.01.0001 - CAIXA MATRIZ 055 - Pagamento de INSS ref. mês 07/2021 GPS	82,50
			Total Débitos 82,50
			Total Créditos 82,50
20/08	176.0000	2.01.03.01.0006 - SIMPLES A RECOLHER 1.01.01.01.0001 - CAIXA MATRIZ 031 - Pagamento de DARF Simples ref. mês: 07/2021 DAS	4.086,86
			Total Débitos 4.086,86
			Total Créditos 4.086,86
25/08	177.0000	1.01.01.01.0001 - CAIXA MATRIZ 3.01.01.02.0001 - SERVIÇOS PRESTADOS 002 - Serviços Prestados Ref. NF N° PRESTACAO DE SERVIÇO DE AGOSTO	62.721,52
			Total Débitos 62.721,52
			Total Créditos 62.721,52
26/08	178.0000	4.01.01.02.0003 - ENERGIA ELETRICA 1.01.01.01.0001 - CAIXA MATRIZ 032 - Pagamento a ENERGIA ref. conta do mês: 08/2021 Energia / CEMAR	26,11
			Total Débitos 26,11
			Total Créditos 26,11
30/08	179.0000	4.01.01.03.0012 - SIMPLES 2.01.03.01.0006 - SIMPLES A RECOLHER 140 - Provisão do Simples ref. mês: 08/2021 Provisão do Simples Nacional	6.040,36
			Total Débitos 6.040,36
			Total Créditos 6.040,36
31/08	180.0000	4.01.01.01.0010 - FGTS 2.01.02.02.0002 - FGTS A RECOLHER 067 - Provisão do FGTS ref. o mês: 08/2021 Provisão de FGTS	176,00
31/08	181.0000	4.01.01.01.0011 - INSS 2.01.02.02.0001 - INSS A RECOLHER 066 - INSS provisioanado ref. o mês: 08/2021 Provisão de INSS	165,00
			Total Débitos 341,00
			Total Créditos 341,00
Total do Mês =====>		Débitos :	3.086.694,10
		Créditos :	3.086.694,10

A Transportar =====>		Débitos :	3.086.694,10	Créditos :	3.086.694,10
--------------------------------	--	------------------	---------------------	-------------------	---------------------

[Handwritten signature]

[Handwritten signature]

LIVRO DIÁRIO

Processo nº 012.006/2021
 Página 21 de 37
 FLS nº 886
 Visto _____

UCHOA ENGENHARIA LTDA

0427

R SAO FRANCISCO, 112 - CENTRO CEP : 65720-000

IGARAPE GRANDE / MA

CNPJ / CEI : 10.811.637/0001-11

Inscrição Estadual: 123145635

Local de Registro : Jucema

Data do Registro : 27/03/2009 Nº do Registro : 21201206185

Período Movimento: 01/01/2021 a 31/12/2021

LIVRO : 0004

FOLHA: 21

Data	Lançamento	Conta Débito Conta Crédito Histórico / Complemento	Valor
		De Transporte =====> Débitos :	3.086.694,10
		Créditos :	3.086.694,10
01/09	182.0000	2.01.02.01.0001 - SALARIOS A PAGAR 1.01.01.01.0001 - CAIXA MATRIZ 018 - Pagamento de Salários ref. o mês: 08/2021 Pagamento do Salário	2.035,00
		Total Débitos	2.035,00
		Total Créditos	2.035,00
02/09	183.0000	4.01.01.04.0003 - MENSALIDADE DE INTERNET 1.01.01.01.0001 - CAIXA MATRIZ 209 - Despesas Internet	150,00
		Total Débitos	150,00
		Total Créditos	150,00
06/09	184.0000	2.01.02.02.0002 - FGTS A RECOLHER 1.01.01.01.0001 - CAIXA MATRIZ 070 - Pagamento do FGTS ref. o mês 08/2021 FGTS	176,00
		Total Débitos	176,00
		Total Créditos	176,00
07/09	185.0000	4.01.01.02.0006 - HONORARIOS CONTABEIS 1.01.01.01.0001 - CAIXA MATRIZ 186 - Pag. de Honorarios a pagar ref. mês 09/2021 Honorários Contábeis	400,00
		Total Débitos	400,00
		Total Créditos	400,00
09/09	186.0000	4.01.01.01.0014 - RESCISÃO DE CONTRATO 1.01.01.01.0001 - CAIXA MATRIZ 052 - Vr pago Conf. rescisão de contrato a: Rescisão de Contrato	2.667,82
		Total Débitos	2.667,82
		Total Créditos	2.667,82
10/09	187.0000	4.01.01.04.0014 - DESPESAS DIVERSAS 1.01.01.01.0001 - CAIXA MATRIZ 040 - Pagamento efetuado conforme Despesas Diversas	22.395,67
		Total Débitos	22.395,67
		Total Créditos	22.395,67
3/09	188.0000	4.01.01.01.0001 - SALARIOS 2.01.02.01.0001 - SALARIOS A PAGAR 065 - Prov. de salarios ref. folha pagto mês 09/2021 Provisão do Salário	1.017,50
		Total Débitos	1.017,50
		Total Créditos	1.017,50
14/09	189.0000	4.01.01.02.0010 - AGUA E ESGOTO 1.01.01.01.0001 - CAIXA MATRIZ 033 - Pagto conta de Agua ref. ao mês: Água e Esgoto / CAEMA	25,49
		Total Débitos	25,49
		Total Créditos	25,49
16/09	190.0000	4.01.03.01.0002 - CUSTO DE PRESTAÇÃO DE SERVIÇOS (CPS) 1.01.01.01.0001 - CAIXA MATRIZ 209 - Despesas CUSTO DA PRESTAÇÃO DE SERVIÇO	11.585,62
		Total Débitos	11.585,62
		Total Créditos	11.585,62
17/09	191.0000	4.01.01.02.0012 - PRO-LABORE 1.01.01.01.0001 - CAIXA MATRIZ 045 - Pagamento de Pro-labore ref. mês: Pro-labore	2.000,00
		Total Débitos	2.000,00
		Total Créditos	2.000,00
		A Transportar =====> Débitos :	3.129.147,20
		Créditos :	3.129.147,20



LIVRO DIÁRIO

Processo nº 374/2019
Fls nº 881
Visto 0427

UCHOA ENGENHARIA LTDA

R SAO FRANCISCO, 112 - CENTRO CEP : 65720-000

IGARAPE GRANDE / MA

CNPJ / CEI : 10.811.637/0001-11

Local de Registro : Jucema

Período Movimento: 01/01/2021 a 31/12/2021

Inscrição Estadual: 123145635

Data do Registro : 27/03/2009 Nº do Registro : 21201206185

LIVRO : 0004

FOLHA: 22

Data	Lançamento	Conta Débito Conta Crédito Histórico / Complemento	Valor
		De Transporte =====> Débitos :	3.129.147,20
		Créditos :	3.129.147,20
18/09	192.0000	1.01.01.01.0001 - CAIXA MATRIZ 3.01.01.02.0001 - SERVIÇOS PRESTADOS 002 - Serviços Prestados Ref. NF N° PRESTACAO DE SERVIÇO DE SETEMBRO	54.659,00
		Total Débitos	54.659,00
		Total Créditos	54.659,00
20/09	193.0000	2.01.03.01.0006 - SIMPLES A RECOLHER 1.01.01.01.0001 - CAIXA MATRIZ 031 - Pagamento de DARF Simples ref. mês: 08/2021 DAS	6.040,36
20/09	194.0000	2.01.02.02.0001 - INSS A RECOLHER 1.01.01.01.0001 - CAIXA MATRIZ 055 - Pagamento de INSS ref. mês 08/2021 GPS	165,00
		Total Débitos	6.205,36
		Total Créditos	6.205,36
22/09	195.0000	4.01.01.04.0009 - DESPESAS COM COMBUSTIVEL 1.01.01.01.0001 - CAIXA MATRIZ 209 - Despesas Combustível Veículos	1.005,00
		Total Débitos	1.005,00
		Total Créditos	1.005,00
25/09	196.0000	4.01.01.04.0021 - COPIAS E REPRODUÇÕES 1.01.01.01.0001 - CAIXA MATRIZ 150 - Despesas efetuadas com xerox conf. Cópias e Encadernações	0,00
		Total Débitos	0,00
		Total Créditos	0,00
28/09	197.0000	4.01.01.02.0003 - ENERGIA ELETRICA 1.01.01.01.0001 - CAIXA MATRIZ 032 - Pagamento a ENERGIA ref. conta do mês: 09/2021 Energia / CEMAR	101,42
		Total Débitos	101,42
		Total Créditos	101,42
30/09	198.0000	4.01.01.03.0012 - SIMPLES 2.01.03.01.0006 - SIMPLES A RECOLHER 140 - Provisão do Simples ref. mês: 09/2021 Provisão do Simples Nacional	4.467,86
30/09	199.0000	4.01.01.01.0010 - FGTS 2.01.02.02.0002 - FGTS A RECOLHER 067 - Provisão do FGTS ref. o mês: 09/2021 Provisão de FGTS	88,00
30/09	200.0000	4.01.01.01.0011 - INSS 2.01.02.02.0001 - INSS A RECOLHER 066 - INSS provisioanado ref. o mês: 09/2021 Provisão de INSS	140,24
		Total Débitos	4.696,10
		Total Créditos	4.696,10
Total do Mês =====>		Débitos :	3.195.814,08
		Créditos :	3.195.814,08

		A Transportar =====>	Débitos :	3.195.814,08	Créditos :	3.195.814,08
--	--	--------------------------------	------------------	---------------------	-------------------	---------------------





LIVRO DIÁRIO

Processo nº 201504203
 Página 28 de 37
 Fls nº 882
 Visto e
 0427

UCHOA ENGENHARIA LTDA

R SAO FRANCISCO, 112 - CENTRO CEP : 65720-000

IGARAPE GRANDE / MA

CNPJ / CEI : 10.811.637/0001-11

Inscrição Estadual: 123145635

Local de Registro : Jucema

Data do Registro : 27/03/2009 Nº do Registro : 21201206185

Período Movimento: 01/01/2021 a 31/12/2021

LIVRO : 0004

FOLHA: 23

Data	Lançamento	Conta Débito Conta Crédito Histórico / Complemento	Valor
		De Transporte =====> Débitos :	3.195.814,08
		Créditos :	3.195.814,08
02/10	201.0000	2.01.02.01.0001 - SALARIOS A PAGAR 1.01.01.01.0001 - CAIXA MATRIZ 018 - Pagamento de Salários ref. o mês: 09/2021 Pagamento do Salário	1.017,50
		Total Débitos	1.017,50
		Total Créditos	1.017,50
05/10	202.0000	1.01.01.01.0001 - CAIXA MATRIZ 3.01.01.02.0001 - SERVIÇOS PRESTADOS 002 - Serviços Prestados Ref. NF N° PRESTACAO DE SERVICO DE OUTUBRO	62.576,77
5/10	203.0000	4.01.01.04.0003 - MENSALIDADE DE INTERNET 1.01.01.01.0001 - CAIXA MATRIZ 209 - Despesas Internet	150,00
05/10	204.0000	2.01.02.02.0002 - FGTS A RECOLHER 1.01.01.01.0001 - CAIXA MATRIZ 070 - Pagamento do FGTS ref. o mês 09/2021 FGTS	88,00
		Total Débitos	62.814,77
		Total Créditos	62.814,77
06/10	205.0000	4.01.01.02.0010 - AGUA E ESGOTO 1.01.01.01.0001 - CAIXA MATRIZ 033 - Pagto conta de Agua ref. ao mês: Água e Esgoto / CAEMA	0,00
		Total Débitos	0,00
		Total Créditos	0,00
11/10	206.0000	4.01.01.02.0012 - PRO-LABORE 1.01.01.01.0001 - CAIXA MATRIZ 045 - Pagamento de Pro-labore ref. mês: Pro-labore	2.000,00
		Total Débitos	2.000,00
		Total Créditos	2.000,00
12/10	207.0000	4.01.03.01.0002 - CUSTO DE PRESTAÇÃO DE SERVIÇOS (CPS) 1.01.01.01.0001 - CAIXA MATRIZ 209 - Despesas CUSTO DA PRESTAÇÃO DE SERVIÇO	21.854,06
		Total Débitos	21.854,06
		Total Créditos	21.854,06
15/10	208.0000	4.01.01.04.0014 - DESPESAS DIVERSAS 1.01.01.01.0001 - CAIXA MATRIZ 040 - Pagamento efetuado conforme Despesas Diversas	41.062,54
15/10	209.0000	4.01.01.01.0001 - SALARIOS 2.01.02.01.0001 - SALARIOS A PAGAR 065 - Prov. de salarios ref. folha pagto mês 10/2021 Provisão do Salário	1.017,50
		Total Débitos	42.080,04
		Total Créditos	42.080,04
19/10	210.0000	4.01.01.04.0009 - DESPESAS COM COMBUSTIVEL 1.01.01.01.0001 - CAIXA MATRIZ 209 - Despesas Combustível Veículos	1.140,00
19/10	211.0000	4.01.01.02.0006 - HONORARIOS CONTABEIS 1.01.01.01.0001 - CAIXA MATRIZ 186 - Pag. de Honorarios a pagar ref. mês 10/2021 Honorários Contábeis	400,00
19/10	212.0000	4.01.01.04.0021 - COPIAS E REPRODUÇÕES 1.01.01.01.0001 - CAIXA MATRIZ 150 - Despesas efetuadas com xerox conf. Cópias e Encadernações	0,00
		Total Débitos	1.540,00
		A Transportar =====> Débitos :	3.327.120,45
		Créditos :	3.327.120,45

[Handwritten signatures and marks]

LIVRO DIÁRIO

UCHOA ENGENHARIA LTDA

R SAO FRANCISCO, 112 - CENTRO CEP : 65720-000

IGARAPE GRANDE / MA

CNPJ / CEI : 10.811.637/0001-11

Local de Registro : Jucema

Período Movimento: 01/01/2021 a 31/12/2021

Inscrição Estadual: 123145635

Data do Registro : 27/03/2009 Nº do Registro : 21201206185

LIVRO : 0004

FOLHA: 24

Data	Lançamento	Conta Débito Conta Crédito Histórico / Complemento	Valor
		De Transporte =====>	Débitos : 3.327.120,45
			Créditos : 3.327.120,45
			Total Créditos 1.540,00
20/10	213.0000	2.01.03.01.0006 - SIMPLES A RECOLHER 1.01.01.01.0001 - CAIXA MATRIZ 031 - Pagamento de DARF Simples ref. mês: 09/2021 DAS	4.467,86
20/10	214.0000	2.01.02.02.0001 - INSS A RECOLHER 1.01.01.01.0001 - CAIXA MATRIZ 055 - Pagamento de INSS ref. mês 09/2021 GPS	140,24
			Total Débitos 4.608,10
			Total Créditos 4.608,10
27/10	215.0000	1.01.03.01.0004 - COMPRAS DE MATERIAS-PRIMAS 1.01.01.01.0001 - CAIXA MATRIZ 135 - Compra de Materia Prima p/ industrial. 19.595.687/0001-83 2335	2.530,00
27/10	216.0000	1.01.03.01.0004 - COMPRAS DE MATERIAS-PRIMAS 2.01.01.01.0001 - FORNECEDORES GERAIS 135 - Compra de Materia Prima p/ industrial. 50.351.014/0018-76 6880	5.916,00
			Total Débitos 8.446,00
			Total Créditos 8.446,00
28/10	217.0000	4.01.01.03.0012 - SIMPLES 2.01.03.01.0006 - SIMPLES A RECOLHER 140 - Provisão do Simples ref. mês: 10/2021 Provisão do Simples Nacional	7.579,94
			Total Débitos 7.579,94
			Total Créditos 7.579,94
30/10	218.0000	4.01.01.01.0010 - FGTS 2.01.02.02.0002 - FGTS A RECOLHER 067 - Provisão do FGTS ref. o mês: 10/2021 Provisão de FGTS	88,00
30/10	219.0000	4.01.01.01.0011 - INSS 2.01.02.02.0001 - INSS A RECOLHER 066 - INSS provisioanado ref. o mês: 10/2021 Provisão de INSS	82,50
			Total Débitos 170,50
			Total Créditos 170,50
		Total do Mês =====>	Débitos : 3.347.924,99
			Créditos : 3.347.924,99

		A Transportar =====>	Débitos : 3.347.924,99
			Créditos : 3.347.924,99

LIVRO DIÁRIO

Processo nº 2450402
 Página 25 de 37
 Fls nº 884
 Visto 0

UCHOA ENGENHARIA LTDA

0427

R SAO FRANCISCO, 112 - CENTRO CEP : 65720-000

IGARAPE GRANDE / MA

CNPJ / CEI : 10.811.637/0001-11

Inscrição Estadual: 123145635

Local de Registro : Jucema

Data do Registro : 27/03/2009 nº do Registro : 21201206185

Período Movimento: 01/01/2021 a 31/12/2021

LIVRO : 0004

FOLHA: 25

Data	Lançamento	Conta Débito Conta Crédito Histórico / Complemento	Valor
		De Transporte =====> Débitos :	3.347.924,99
		Créditos :	3.347.924,99
05/11	220.0000	2.01.02.01.0001 - SALARIOS A PAGAR 1.01.01.01.0001 - CAIXA MATRIZ 018 - Pagamento de Salários ref. o mês: 10/2021 Pagamento do Salário	1.017,50
05/11	221.0000	2.01.02.02.0002 - FGTS A RECOLHER 1.01.01.01.0001 - CAIXA MATRIZ 070 - Pagamento do FGTS ref. o mês 10/2021 FGTS	88,00
05/11	222.0000	1.01.03.01.0004 - COMPRAS DE MATERIAS-PRIMAS 2.01.01.01.0001 - FORNECEDORES GERAIS 135 - Compra de Materia Prima p/ industrial. 10.320.422/0004-40 188056	24.438,56
05/11	223.0000	1.01.01.01.0001 - CAIXA MATRIZ 3.01.01.02.0001 - SERVIÇOS PRESTADOS 002 - Serviços Prestados Ref. NF N° PRESTACAO DE SERVICIO DE NOVEMBRO	26.567,99
		Total Débitos	52.112,05
		Total Créditos	52.112,05
07/11	224.0000	4.01.01.04.0003 - MENSALIDADE DE INTERNET 1.01.01.01.0001 - CAIXA MATRIZ 209 - Despesas Internet	150,00
		Total Débitos	150,00
		Total Créditos	150,00
09/11	225.0000	1.01.01.01.0001 - CAIXA MATRIZ 3.01.01.02.0001 - SERVIÇOS PRESTADOS 002 - Serviços Prestados Ref. NF N° PRESTACAO DE SERVICIO DE SETEMBRO	28.458,01
		Total Débitos	28.458,01
		Total Créditos	28.458,01
10/11	226.0000	4.01.01.02.0006 - HONORARIOS CONTABEIS 1.01.01.01.0001 - CAIXA MATRIZ 186 - Pag. de Honorários a pagar ref. mês 11/2021 Honorários Contábeis	400,00
10/11	227.0000	4.01.01.01.0001 - SALARIOS 2.01.02.01.0001 - SALARIOS A PAGAR 065 - Prov. de salarios ref. folha pagto mês 11/2021 Provisão do Salário	1.017,50
		Total Débitos	1.417,50
		Total Créditos	1.417,50
12/11	228.0000	4.01.01.02.0010 - AGUA E ESGOTO 1.01.01.01.0001 - CAIXA MATRIZ 033 - Pagto conta de Agua ref. ao mês: Água e Esgoto / CAEMA	25,49
		Total Débitos	25,49
		Total Créditos	25,49
15/11	229.0000	4.01.01.04.0014 - DESPESAS DIVERSAS 1.01.01.01.0001 - CAIXA MATRIZ 040 - Pagamento efetuado conforme Despesas Diversas	26.478,19
		Total Débitos	26.478,19
		Total Créditos	26.478,19
16/11	230.0000	4.01.01.01.0006 - 13° SALARIO 2.01.02.01.0005 - 13° SALARIOS A PAGAR 017 - Provisão de 13° Salario ref. folha mes 13/2021 Provisão do Salários	1.019,81
16/11	231.0000	4.01.03.01.0002 - CUSTO DE PRESTAÇÃO DE SERVIÇOS (CPS) 1.01.01.01.0001 - CAIXA MATRIZ 209 - Despesas CUSTO DA PRESTAÇÃO DE SERVIÇO	22.589,26
		Total Débitos	23.609,07
		A Transportar =====> Débitos :	3.480.175,30
		Créditos :	3.480.175,30

[Handwritten signatures and initials]

LIVRO DIÁRIO

Processo nº 012504002
 Página 26 de 37
 Fls nº 885
 Visto _____

UCHOA ENGENHARIA LTDA

0427

R SAO FRANCISCO, 112 - CENTRO CEP : 65720-000

IGARAPE GRANDE / MA

CNPJ / CEI : 10.811.637/0001-11

Local de Registro : Jucema

Período Movimento: 01/01/2021 a 31/12/2021

Inscrição Estadual: 123145635

Data do Registro : 27/03/2009 nº do Registro : 21201206185

LIVRO : 0004

FOLHA: 26

Data	Lançamento	Conta Débito Conta Crédito Histórico / Complemento	Valor
		De Transporte =====> Débitos :	3.480.175,30
		Créditos :	3.480.175,30
		Total Créditos	23.609,07
17/11	232.0000	4.01.01.02.0012 - PRO-LABORE 1.01.01.01.0001 - CAIXA MATRIZ 045 - Pagamento de Pro-labore ref. mês: Pro-labore	2.000,00
		Total Débitos	2.000,00
		Total Créditos	2.000,00
18/11	233.0000	4.01.01.04.0021 - COPIAS E REPRODUÇÕES 1.01.01.01.0001 - CAIXA MATRIZ 150 - Despesas efetuadas com xerox conf. Cópias e Encadernações	0,00
		Total Débitos	0,00
		Total Créditos	0,00
19/11	234.0000	2.01.03.01.0006 - SIMPLES A RECOLHER 1.01.01.01.0001 - CAIXA MATRIZ 031 - Pagamento de DARF Simples ref. mês: 10/2021 DAS	7.579,94
19/11	235.0000	2.01.02.02.0001 - INSS A RECOLHER 1.01.01.01.0001 - CAIXA MATRIZ 055 - Pagamento de INSS ref. mês 10/2021 GPS	82,50
		Total Débitos	7.662,44
		Total Créditos	7.662,44
24/11	236.0000	4.01.01.02.0003 - ENERGIA ELETRICA 1.01.01.01.0001 - CAIXA MATRIZ 032 - Pagamento a ENERGIA ref. conta do mês: 11/2021 Energia / CEMAR	109,40
		Total Débitos	109,40
		Total Créditos	109,40
29/11	237.0000	4.01.01.03.0012 - SIMPLES 2.01.03.01.0006 - SIMPLES A RECOLHER 140 - Provisão do Simples ref. mês: 11/2021 Provisão do Simples Nacional	4.526,39
		Total Débitos	4.526,39
		Total Créditos	4.526,39
30/11	238.0000	4.01.01.01.0010 - FGTS 2.01.02.02.0002 - FGTS A RECOLHER 067 - Provisão do FGTS ref. o mês: 11/2021 Provisão de FGTS	88,00
30/11	239.0000	4.01.01.01.0011 - INSS 2.01.02.02.0001 - INSS A RECOLHER 066 - INSS provisionado ref. o mês: 11/2021 Provisão de INSS	82,50
30/11	240.0000	4.01.01.01.0011 - INSS 2.01.02.02.0001 - INSS A RECOLHER 066 - INSS provisionado ref. o mês: 13/2021 SAL Provisão de INSS	171,89
30/11	241.0000	1.01.03.01.0004 - COMPRAS DE MATERIAS-PRIMAS 1.01.01.01.0001 - CAIXA MATRIZ 135 - Compra de Materia Prima p/ industrial. 50.351.014/0018-76 7091	5.880,00
		Total Débitos	6.222,39
		Total Créditos	6.222,39
Total do Mês =====>		Débitos :	3.500.695,92
		Créditos :	3.500.695,92

		A Transportar =====> Débitos :	3.500.695,92
		Créditos :	3.500.695,92

[Handwritten signature and initials]

LIVRO DIÁRIO

Processo nº 27 de 37
 Fls nº 88
 Visto 0427

UCHOA ENGENHARIA LTDA

R SAO FRANCISCO, 112 - CENTRO CEP : 65720-000

IGARAPE GRANDE / MA

CNPJ / CEI : 10.811.637/0001-11

Local de Registro : Jucema

Período Movimento: 01/01/2021 a 31/12/2021

Inscrição Estadual: 123145635

Data do Registro : 27/03/2009 nº do Registro : 21201206185

LIVRO : 0004

FOLHA: 27

Data	Lançamento	Conta Débito Conta Crédito Histórico / Complemento	Valor
		De Transporte =====> Débitos :	3.500.695,92
		Créditos :	3.500.695,92
01/12	242.0000	4.01.01.02.0003 - ENERGIA ELETRICA 1.01.01.01.0001 - CAIXA MATRIZ 032 - Pagamento a ENERGIA ref. conta do mês: 12/2021 Energia / CEMAR	110,41
		Total Débitos	110,41
		Total Créditos	110,41
02/12	243.0000	2.01.02.01.0001 - SALARIOS A PAGAR 1.01.01.01.0001 - CAIXA MATRIZ 018 - Pagamento de Salários ref. o mês: 11/2021 Pagamento do Salário	1.017,50
		Total Débitos	1.017,50
		Total Créditos	1.017,50
05/12	244.0000	2.01.02.01.0005 - 13º SALARIOS A PAGAR 1.01.01.01.0001 - CAIXA MATRIZ 049 - Pagamento de 13º salario 13/2021 Pagamento do Salário	1.019,81
		Total Débitos	1.019,81
		Total Créditos	1.019,81
07/12	245.0000	4.01.01.04.0003 - MENSALIDADE DE INTERNET 1.01.01.01.0001 - CAIXA MATRIZ 209 - Despesas Internet	150,00
07/12	246.0000	4.01.01.02.0006 - HONORARIOS CONTABEIS 1.01.01.01.0001 - CAIXA MATRIZ 186 - Pag. de Honorarios a pagar ref. mês 12/2021 Honorários Contábeis	400,00
07/12	247.0000	4.01.01.01.0010 - FGTS 2.01.02.02.0002 - FGTS A RECOLHER 067 - Provisão do FGTS ref. o mês: 12/2021 Provisão de FGTS	88,00
07/12	248.0000	2.01.02.02.0002 - FGTS A RECOLHER 1.01.01.01.0001 - CAIXA MATRIZ 070 - Pagamento do FGTS ref. o mês 11/2021 FGTS	88,00
		Total Débitos	726,00
		Total Créditos	726,00
10/12	249.0000	4.01.01.04.0014 - DESPESAS DIVERSAS 1.01.01.01.0001 - CAIXA MATRIZ 040 - Pagamento efetuado conforme Despesas Diversas	25.455,19
10/12	250.0000	4.01.01.01.0001 - SALARIOS 2.01.02.01.0001 - SALARIOS A PAGAR 065 - Prov. de salarios ref. folha pagto mês 12/2021 Provisão do Salário	1.017,50
10/12	251.0000	1.01.02.01.0001 - CLIENTES GERAIS 3.01.01.02.0001 - SERVIÇOS PRESTADOS 002 - Serviços Prestados Ref. NF N° PRESTACAO DE SERVICO DE DEZEMBRO	25.142,56
10/12	252.0000	4.01.03.01.0002 - CUSTO DE PRESTAÇÃO DE SERVIÇOS (CPS) 1.01.01.01.0001 - CAIXA MATRIZ 209 - Despesas CUSTO DA PRESTAÇÃO DE SERVIÇO	29.865,41
		Total Débitos	81.480,66
		Total Créditos	81.480,66
16/12	253.0000	4.01.01.04.0009 - DESPESAS COM COMBUSTIVEL 1.01.01.01.0001 - CAIXA MATRIZ 209 - Despesas Combustível Veículos	874,00
		Total Débitos	874,00
		Total Créditos	874,00
		A Transportar =====> Débitos :	3.585.924,30
		Créditos :	3.585.924,30

(Handwritten marks and signatures)

LIVRO DIÁRIO

Página 28 de 37
 Processo nº 12504202
 Fis nº 887
 Visto 0427 Le

UCHOA ENGENHARIA LTDA

R SAO FRANCISCO, 112 - CENTRO CEP : 65720-000

IGARAPE GRANDE / MA

CNPJ / CEI : 10.811.637/0001-11

Local de Registro : Jucema

Período Movimento: 01/01/2021 a 31/12/2021

Inscrição Estadual: 123145635

Data do Registro : 27/03/2009 nº do Registro : 21201206185

LIVRO : 0004

FOLHA: 28

Data	Lançamento	Conta Débito Conta Crédito Histórico / Complemento	Valor
		De Transporte =====> Débitos :	3.585.924,30
		Créditos :	3.585.924,30
17/12	254.0000	1.01.01.01.0001 - CAIXA MATRIZ 3.01.01.02.0001 - SERVIÇOS PRESTADOS 002 - Serviços Prestados Ref. NF N° PRESTACAO DE SERVICIO DE DEZEMBRO	36.528,14
		Total Débitos	36.528,14
		Total Créditos	36.528,14
20/12	255.0000	2.01.03.01.0006 - SIMPLES A RECOLHER 1.01.01.01.0001 - CAIXA MATRIZ 031 - Pagamento de DARF Simples ref. mês: 11/2021 DAS	4.526,39
20/12	256.0000	2.01.02.02.0001 - INSS A RECOLHER 1.01.01.01.0001 - CAIXA MATRIZ 055 - Pagamento de INSS ref. mês 11/2021 GPS	82,50
20/12	257.0000	2.01.02.02.0001 - INSS A RECOLHER 1.01.01.01.0001 - CAIXA MATRIZ 055 - Pagamento de INSS ref. mês 13/2021 GPS	171,89
		Total Débitos	4.780,78
		Total Créditos	4.780,78
22/12	258.0000	1.01.01.01.0001 - CAIXA MATRIZ 3.01.01.02.0001 - SERVIÇOS PRESTADOS 002 - Serviços Prestados Ref. NF N° PRESTACAO DE SERVICIO DE OUTUBRO	24.120,73
		Total Débitos	24.120,73
		Total Créditos	24.120,73
30/12	259.0000	4.01.01.03.0012 - SIMPLES 2.01.03.01.0006 - SIMPLES A RECOLHER 140 - Provisão do Simples ref. mês: 12/2021 Provisão do Simples Nacional	7.080,22
30/12	260.0000	4.01.01.01.0011 - INSS 2.01.02.02.0001 - INSS A RECOLHER 066 - INSS provisioanado ref. o mês: 12/2021 Provisão de INSS	82,50
		Total Débitos	7.162,72
		Total Créditos	7.162,72
31/12	261.0000	4.01.01.03.0001 - ICMS 2.01.03.01.0004 - ICMS A RECOLHER 139 - Vr da provisão de ICMS no mês 12/2021 Provisão do ICMS	722,52
31/12	262.0000	4.01.01.02.0012 - PRO-LABORE 1.01.01.01.0001 - CAIXA MATRIZ 045 - Pagamento de Pro-labore ref. mês: Pro-labore	2.000,00
31/12	263.0000	4.01.01.02.0013 - DESPESAS COM DEPRECIACÃO 1.02.03.02.0006 - (-) DEPREC. ACUM. MOV. E UTENSILIOS 181 - Depreciações anuais	2.956,55
31/12	264.0000	4.01.01.02.0013 - DESPESAS COM DEPRECIACÃO 1.02.03.02.0004 - (-) DEPREC. ACUM. MAQ. E EQUIPAMENTOS 181 - Depreciações anuais	5.940,00
31/12	265.0000	3.01.01.02.0001 - SERVIÇOS PRESTADOS 2.03.04.01.0001 - LUCRO NO PERIODO 020 - Saldos de Encerramento do Balanço	999.496,66
31/12	266.0000	2.03.04.01.0001 - LUCRO NO PERIODO 4.01.01.01.0001 - SALARIOS 020 - Saldos de Encerramento do Balanço	35.306,34
		A Transportar =====> Débitos :	4.704.938,74
		Créditos :	4.704.938,74

(Handwritten marks)

(Handwritten signature and date)

LIVRO DIÁRIO

UCHOA ENGENHARIA LTDA

0427

R SAO FRANCISCO, 112 - CENTRO CEP : 65720-000

IGARAPE GRANDE / MA

CNPJ / CEI : 10.811.637/0001-11

Inscrição Estadual: 123145635

Local de Registro : Jucema

Data do Registro : 27/03/2009 Nº do Registro : 21201206185

Período Movimento: 01/01/2021 a 31/12/2021

LIVRO : 0004

FOLHA: 29

Data	Lançamento	Conta Débito Conta Crédito Histórico / Complemento	Valor
		De Transporte =====> Débitos :	4.704.938,74
		Créditos :	4.704.938,74
31/12	267.0000	2.03.04.01.0001 - LUCRO NO PERIODO 4.01.01.01.0006 - 13º SALARIO 020 - Saldos de Encerramento do Balanço	1.019,81
31/12	268.0000	2.03.04.01.0001 - LUCRO NO PERIODO 4.01.01.01.0010 - FGTS 020 - Saldos de Encerramento do Balanço	3.050,66
31/12	269.0000	2.03.04.01.0001 - LUCRO NO PERIODO 4.01.01.01.0011 - INSS 020 - Saldos de Encerramento do Balanço	3.249,10
31/12	270.0000	2.03.04.01.0001 - LUCRO NO PERIODO 4.01.01.01.0014 - RESCISÃO DE CONTRATO 020 - Saldos de Encerramento do Balanço	6.093,11
31/12	271.0000	2.03.04.01.0001 - LUCRO NO PERIODO 4.01.01.02.0003 - ENERGIA ELETRICA 020 - Saldos de Encerramento do Balanço	1.504,75
31/12	272.0000	2.03.04.01.0001 - LUCRO NO PERIODO 4.01.01.02.0006 - HONORARIOS CONTABEIS 020 - Saldos de Encerramento do Balanço	4.800,00
31/12	273.0000	2.03.04.01.0001 - LUCRO NO PERIODO 4.01.01.02.0010 - AGUA E ESGOTO 020 - Saldos de Encerramento do Balanço	354,09
31/12	274.0000	2.03.04.01.0001 - LUCRO NO PERIODO 4.01.01.02.0012 - PRO-LABORE 020 - Saldos de Encerramento do Balanço	24.000,00
31/12	275.0000	2.03.04.01.0001 - LUCRO NO PERIODO 4.01.01.02.0013 - DESPESAS COM DEPRECIÇÃO 020 - Saldos de Encerramento do Balanço	8.896,55
31/12	276.0000	2.03.04.01.0001 - LUCRO NO PERIODO 4.01.01.03.0001 - ICMS 020 - Saldos de Encerramento do Balanço	1.229,11
31/12	277.0000	2.03.04.01.0001 - LUCRO NO PERIODO 4.01.01.03.0012 - SIMPLES 020 - Saldos de Encerramento do Balanço	70.033,61
31/12	278.0000	2.03.04.01.0001 - LUCRO NO PERIODO 4.01.01.04.0003 - MENSALIDADE DE INTERNET 020 - Saldos de Encerramento do Balanço	1.800,00
31/12	279.0000	2.03.04.01.0001 - LUCRO NO PERIODO 4.01.01.04.0009 - DESPESAS COM COMBUSTIVEL 020 - Saldos de Encerramento do Balanço	8.596,00
31/12	280.0000	2.03.04.01.0001 - LUCRO NO PERIODO 4.01.01.04.0014 - DESPESAS DIVERSAS 020 - Saldos de Encerramento do Balanço	349.122,29
		A Transportar =====> Débitos :	5.188.687,82
		Créditos :	5.188.687,82

(Handwritten marks and signatures)

LIVRO DIÁRIO

Página 30 de 37
 Fls nº 888
 Visto 0427

UCHOA ENGENHARIA LTDA

R SAO FRANCISCO, 112 - CENTRO CEP : 65720-000

IGARAPE GRANDE / MA

CNPJ / CEI : 10.811.637/0001-11

Inscrição Estadual: 123145635

Local de Registro : Jucema

Data do Registro : 27/03/2009 Nº do Registro : 21201206185

Período Movimento: 01/01/2021 a 31/12/2021

LIVRO : 0004

FOLHA: 30

Data	Lançamento	Conta Débito Conta Crédito Histórico / Complemento	Valor
		De Transporte =====> Débitos :	5.188.687,82
		Créditos :	5.188.687,82
31/12	281.0000	2.03.04.01.0001 - LUCRO NO PERÍODO 4.01.01.04.0015 - DESPESAS COM MATERIAL DE USO E CONSUMO 020 - Saldos de Encerramento do Balanço	958,00
31/12	282.0000	2.03.04.01.0001 - LUCRO NO PERÍODO 4.01.03.01.0002 - CUSTO DE PRESTAÇÃO DE SERVIÇOS (CPS) 020 - Saldos de Encerramento do Balanço	292.287,18
		Total Débitos	1.823.416,33
		Total Créditos	1.823.416,33
Total do Mês =====>		Débitos :	5.481.933,00
		Créditos :	5.481.933,00





DEMONSTRAÇÃO DO RESULTADO DO EXERCÍCIO EM 31/12/2021

UCHOA ENGENHARIA LTDA 0427
 R SAO FRANCISCO, 112 - CENTRO CEP : 65720-000
 IGARAPE GRANDE / MA
 CNPJ / CEI : 10.811.637/0001-11 Inscrição Estadual: 123145635
 Local de Registro: Jucema Data do Registro: 27/03/2009 Nº do Registro: 21201206185
 Período Movimento: JANEIRO/2021 a DEZEMBRO/2021 FOLHA: 31

Receita Bruta de vendas e/ou serviços		
RECEITAS DE PRESTAÇÃO DE SERVIÇOS		
SERVIÇOS PRESTADOS	999.496,66	999.496,66
(=) Receita Líquida de Vendas e/ou Serviços		999.496,66
(-) Custos de bens e/ou serviços vendido		
CUSTOS DE VENDAS E SERVIÇOS		
CUSTO DE PRESTAÇÃO DE SERVIÇOS (CPS)	292.287,18	292.287,18
(=) Lucro Bruto		707.209,48
(-) Despesas Operacionais		
DESPESAS COM PESSOAL / MÃO-DE-OBRA		
SALARIOS	35.306,34	
13º SALARIO	1.019,81	
FGTS	3.050,66	
INSS	3.249,10	
RESCISÃO DE CONTRATO	6.093,11	48.719,02
DESPESAS ADMINISTRATIVAS		
ENERGIA ELETRICA	1.504,75	
HONORARIOS CONTABEIS	4.800,00	
AGUA E ESGOTO	354,09	
PRO-LABORE	24.000,00	
DESPESAS COM DEPRECIAÇÃO	8.896,55	39.555,39
DESPESAS TRIBUTARIAS		
ICMS	1.229,11	
SIMPLES	70.033,61	71.262,72
DESPESAS GERAIS		
MENSALIDADE DE INTERNET	1.800,00	
DESPESAS COM COMBUSTIVEL	8.596,00	
DESPESAS DIVERSAS	349.122,29	
DESPESAS COM MATERIAL DE USO E CONSUMO	958,00	360.476,29
(=) Lucro Operacional antes do Resultado Financeiro		187.196,06
(=) LUCRO LÍQUIDO DO EXERCÍCIO		187.196,06

IGARAPE GRANDE / MA, 31 de Dezembro de 2021

SANDRA MARIA ARAUJO BULHAO
 TÉCNICO EM CONTABILIDADE
 C.P.F. :268.679.233-72 RG : 634.898 SSP/MA
 C.R.C. :MA-008548/09

THAYLA CRISTINA GOMES DA ROCHA GALVAO
 SOCIO ADMINISTRADOR
 C.P.F. :604.745.393-77

BALANÇO PATRIMONIAL

UCHOA ENGENHARIA LTDA

0427

R SAO FRANCISCO, 112 - CENTRO - CEP : 65720-000

IGARAPE GRANDE / MA

CNPJ : 10.811.637/0001-11

Local de Registro : Jucema

Período de Movimento : JANEIRO/2021 a DEZEMBRO/2021

Inscrição Estadual : 123145635

Data Registro : 27/03/2009

Número Registro: 21201206185

Folha: 32

ATIVO

CIRCULANTE	1.609.777,97 D
DISPONIVEL	1.099.733,43 D
CAIXA	1.099.733,43 D
CAIXA MATRIZ	1.099.733,43 D
CREDITOS	88.450,58 D
CLIENTES	88.450,58 D
CLIENTES GERAIS	88.450,58 D
ESTOQUES	421.593,96 D
ESTOQUES DE MERCADORIAS	421.593,96 D
COMPRAS DE MATERIAS-PRIMAS	421.593,96 D
ATIVO NAO CIRCULANTE	198.734,45 D
IMOBILIZADO	198.734,45 D
IMOBILIZADO EM USO	207.631,00 D
MAQUINAS E EQUIPAMENTOS	148.500,00 D
MÓVEIS E UTENSÍLIOS	59.131,00 D
DEPRECIÇÕES ACUMULADAS	8.896,55 C
(-) DEPREC. ACUM. MAQ. E EQUIPAMENTOS	5.940,00 C
(-) DEPREC. ACUM. MOV. E UTENSILIOS	2.956,55 C
TOTAL DO ATIVO =====>	1.808.512,42 D

PASSIVO

CIRCULANTE	64.350,30 C
FORNECEDORES GERAIS	55.359,56 C
FORNECEDORES	55.359,56 C

Reconhecemos a exatidão do presente BALANÇO PATRIMONIAL, totalizando tanto no Ativo como na soma do Passivo com o Patrimônio Líquido, a importância de :

R\$ 1.808.512,42 (Um Milhão e Oitocentos e Oito Mil e Quinhentos e Doze Reais e Quarenta e Dois Centavos)

IGARAPE GRANDE/MA, 31 de DEZEMBRO de 2021

 SANDRA MARIA ARAUJO BULHAO
 TÉCNICO EM CONTABILIDADE
 C.P.F. :268.679.233-72 RG : 634.898 SSP/MA
 C.R.C. :MA-008548/09

 THAYLA CRISTINA GOMES DA ROCHA GALVAO
 SOCIO ADMINISTRADOR
 C.P.F. :604.745.393-77

(Handwritten signatures and initials)

BALANÇO PATRIMONIAL

Processo nº 12.812.22

Página 33 de 37

Fls nº 891

Visto

UCHOA ENGENHARIA LTDA

0427

R SAO FRANCISCO, 112 - CENTRO - CEP : 65720-000

IGARAPE GRANDE / MA

CNPJ : 10.811.637/0001-11

Local de Registro : Jucema

Período de Movimento : JANEIRO/2021 a DEZEMBRO/2021

Inscrição Estadual : 123145635

Data Registro : 27/03/2009

Número Registro: 21201206185

Folha: 33

FORNECEDORES GERAIS	55.359,56 C
OBRIGAÇÕES TRABALHISTAS	1.188,00 C
OBRIGAÇÕES COM PESSOAL	1.017,50 C
SALARIOS A PAGAR	1.017,50 C
ENCARGOS SOCIAIS A RECOLHER	170,50 C
INSS A RECOLHER	82,50 C
FGTS A RECOLHER	88,00 C
OBRIGAÇÕES TRIBUTARIAS	7.802,74 C
IMPOSTOS A RECOLHER	7.802,74 C
ICMS A RECOLHER	722,52 C
SIMPLES A RECOLHER	7.080,22 C
PATRIMONIO LIQUIDO	1.744.162,12 C
CAPITAL SOCIAL	800.000,00 C
CAPITAL SOCIAL SUBSCRITO	800.000,00 C
CAPITAL SOCIAL	800.000,00 C
LUCRO OU PREJUIZO NO EXERCICIO	944.162,12 C
LUCRO NO EXERCICIO	944.162,12 C
LUCRO NO PERIODO	944.162,12 C
TOTAL DO PASSIVO =====>	1.808.512,42 C

Reconhecemos a exatidão do presente BALANÇO PATRIMONIAL, totalizando tanto no Ativo como na soma do Passivo com o Patrimônio Líquido, a importância de :

R\$ 1.808.512,42 (Um Milhão e Oitocentos e Oito Mil e Quinhentos e Doze Reais e Quarenta e Dois Centavos)

IGARAPE GRANDE/MA, 31 de DEZEMBRO de 2021

SANDRA MARIA ARAUJO BULHAO
TÉCNICO EM CONTABILIDADE
C.P.F. :268.679.233-72 RG : 634.898 SSP/MA
C.R.C. :MA-008548/O9

THAYLA CRISTINA GOMES DA ROCHA GALVAO
SOCIO ADMINISTRADOR
C.P.F. :604.745.393-77

NOTAS EXPLICATIVAS

Processo nº 0250482
Página 34 de 37
Fls nº 292
Visto

UCHOA ENGENHARIA LTDA

FOLHA: 34

R SAO FRANCISCO, 112 - CENTRO - CEP : 65720-000
IGARAPE GRANDE / MA
CNPJ: 10.811.637/0001-11
Local de Registro: JUCEMA

Inscrição Estadual: 123145635
Data de Registro: 27/03/2009

Nº do Registro: 21201206185

Nota 1 - Normas Brasileiras de Contabilidade

A empresa UCHOA ENGENHARIA LTDA declara, para todos os fins societários, tributários, trabalhistas, administrativos e jurídicos de um modo geral, que realizou sua contabilidade no exercício mencionado em conformidade com as Normas Brasileiras de Contabilidade, em especial, com a ITG 1000 Modelo Contábil para Pequenas Empresas.

Nota 2 - Atividades Empresariais

As atividades empresariais constam do objeto social descrito no contrato social e referem-se Construção de edifícios, Fabricação de artefatos de cimento para uso na construção, Coleta de resíduos não-perigosos, Construção de rodovias e ferrovias, Pintura para sinalização em pistas rodoviárias e aeroportos, Construção de obras de arte especiais, Obras de urbanização - ruas, praças e calçadas, Construção de estações e redes de distribuição de energia elétrica, Manutenção de estações e redes de telecomunicações, Construção de redes de abastecimento de água, coleta de esgoto e construções correlatas, exceto obras de irrigação, Obras de irrigação, Montagem de estruturas metálicas, Construção de instalações esportivas e recreativas, Demolição de edifícios e outras estruturas, Preparação de canteiro e limpeza de terreno, Obras de terraplenagem, Instalação e manutenção elétrica, Instalações hidráulicas, sanitárias e de gás, Instalação de painéis publicitários, Montagem e instalação de sistemas e equipamentos de iluminação e sinalização em vias públicas, portos e aeroportos, Impermeabilização em obras de engenharia civil, Instalação de portas, janelas, tetos, divisórias e armários embutidos de qualquer material, Obras de acabamento em gesso e estuque, Serviços de pintura de edifícios em geral, Aplicação de revestimentos e de resinas em interiores e exteriores, Outras obras de acabamento da construção, Obras de fundações, Administração de obras, Montagem e desmontagem de andaimes e outras estruturas temporárias, Perfuração e construção de poços de água, Comércio atacadista de material elétrico, Comércio atacadista de materiais de construção em geral, Comércio varejista de material elétrico, Comércio varejista de materiais de construção em geral, Transporte escolar, Transporte rodoviário de carga, exceto produtos perigosos e mudanças, municipal, Atividades de consultoria em gestão empresarial, exceto consultoria técnica específica, Serviços de engenharia, Locação de automóveis sem condutor, Locação de outros meios de transporte não especificados anteriormente, sem condutor, Aluguel de máquinas e equipamentos agrícolas sem operador, Aluguel de máquinas e equipamentos para construção sem operador, exceto andaimes, Atividades de limpeza não especificadas anteriormente, Atividades paisagísticas, Treinamento em desenvolvimento profissional e gerencial, Restauração e conservação de lugares e prédios históricos. No período em apreço, a maioria das operações foram efetuadas em outras cidades, fora do estabelecimento da empresa, situado na Rua Sao Francisco nº 112, Centro, Igarape Grande - MA.

Nota 3 - Principais Práticas Contábeis adotadas

3.1-Caixa e Equivalente de Caixa

Correspondem aos valores de caixa, depósitos bancários de livre movimentação e investimentos em aplicações que possam ser sacados a qualquer momento com riscos insignificativos de alterações de valor.

3.2- Contas a Receber e a Pagar

Classificadas no Circulante são mensuradas pelo valor de custo ou de realização/exigibilidade, dos dois o menor.

3.3-Estoques

São demonstrados pelo menor valor entre o custo e o valor realizável líquido, que representa o preço de venda estimado para o curso normal dos negócios, deduzidos os custos de execução e as despesas de vendas. O custo é determinado utilizando-se o método custo médio ponderado.

3.4-Imobilizado

SANDRA MARIA ARAUJO BULHAO
TÉCNICO EM CONTABILIDADE
C.P.F. :268.679.233-72 RG : 634.898 SSP/MA
C.R.C. :MA-008548/O9

THAYLA CRISTINA GOMES DA ROCHA GALVAO
SOCIO ADMINISTRADOR
C.P.F. :604.745.393-77

NOTAS EXPLICATIVAS

UCHOA ENGENHARIA LTDA

FOLHA: 35

R SAO FRANCISCO, 112 - CENTRO - CEP : 65720-000
IGARAPE GRANDE / MA
CNPJ: 10.811.637/0001-11
Local de Registro: JUCEMA

Inscrição Estadual: 123145635
Data de Registro: 27/03/2009

Nº do Registro: 21201206185

Os bens são demonstrados pelo custo de aquisição e a depreciação é calculada pelo método linear, utilizando as taxas médias normatizadas pela RFB.

3.5-Receitas e Despesas

São registradas com base no regime de competência, observando os Princípios Contábeis pertinentes, especialmente os Princípios da Realização e do Custo Histórico e da Confrontação.

3.6-Capital Social

O Capital social da empresa é de R\$ 800.000,00 (Oitocentos mil reais), totalmente integralizado em moeda corrente no país. Em razão da alteração de aumento de Capital na data 03/02/2022, seu capital modificou para R\$ 1.500.000,00 (Um milhão e quinhentos mil reais) integralizado em moeda corrente no país.

Nota 4 - Políticas Contábeis

Políticas Contábeis são princípios, bases, convenções, regras e práticas específicos aplicadas pela entidade na elaboração e apresentação das demonstrações contábeis.

Os principais destaques são:

- a) As informações contidas nas Demonstrações Contábeis foram registradas e encontram-se expressas em moeda corrente nacional, sem considerar os efeitos inflacionários do período.
- b) A empresa adotou as regras contidas na ITG 1000 Modelo Contábil para Pequenas Empresas e, subsidiariamente, a NBT TG 1000 Contabilidade para Pequenas e Médias Empresas.

Nota 5 - Outras Informações relevantes

- a) A elaboração das Demonstrações Contábeis do exercício de 2021 é baseada na escrituração dos fatos administrativos da entidade no período de 01/01/2021 a 31/12/2021.

SANDRA MARIA ARAUJO BULHAO
TÉCNICO EM CONTABILIDADE
C.P.F. :268.679.233-72 RG : 634.898 SSP/MA
C.R.C. :MA-008548/O9

THAYLA CRISTINA GOMES DA ROCHA GALVAO
SOCIO ADMINISTRADOR
C.P.F. :604.745.393-77

TERMO DE ENCERRAMENTO

LIVRO DIÁRIO

Nº de Ordem 4

Contém este livro 36 FOLHA(s) numeradas eletronicamente do número 1 a 36 e serviu de Livro Diário, referente à movimentação contábil do período compreendido entre 01/01/2021 a 31/12/2021 sendo a data de Encerramento do Exercício Social dia 31/12/2021 e obtidas através de processamento eletrônico com os lançamentos das operações próprias do estabelecimento abaixo identificado:

Nome : UCHOA ENGENHARIA LTDA
Endereço : R SAO FRANCISCO, 112
Bairro : CENTRO
C.E.P. : 65720-000
Cidade : IGARAPE GRANDE / MA

Registrado em JUCEMA
sob nº 21201206185

Arquivado em 27/03/2009

Inscrição Estadual nº 123145635
C.N.P.J. nº 10.811.637/0001-11

Igarape Grande/MA, 31 de Dezembro de 2021

SANDRA MARIA ARAUJO BULHAO
Técnico em Contabilidade
C.P.F.: 268.679.233-72
R.G. : 634.898 SSP/MA
C.R.C.: MA-008548/O9

THAYLA CRISTINA GOMES DA ROCHA GALVAO
SOCIO ADMINISTRADOR
C.P.F.: 604.745.393-77





ASSINATURA ELETRÔNICA

Certificamos que o ato da empresa UCHOA ENGENHARIA LTDA consta assinado digitalmente por:

IDENTIFICAÇÃO DO(S) ASSINANTE(S)	
CPF/CNPJ	Nome
26867923372	SANDRA MARIA ARAUJO BULHAO
60474539377	THAYLA CRISTINA GOMES DA ROCHA UCHOA GALVAO

CERTIFICO A AUTENTICAÇÃO EM 08/02/2022 15:26 SOB Nº 20220162204.
PROTOCOLO: 220162204 DE 04/02/2022. NIRE: 21201206185.
UCHOA ENGENHARIA LTDA

JUCEMA

ANSELMO DIAS CARNEIRO LOPES FILHO
RESPONSÁVEL PELA AUTENTICAÇÃO
SÃO LUÍS, 08/02/2022
empresafacil.ma.gov.br



TERMO DE AUTENTICAÇÃO - LIVRO DIGITAL

Declaro exatos os Termos de Abertura e de Encerramento do Livro Digital com características abaixo, conferido e autenticado por ANSELMO DIAS CARNEIRO LOPES FILHO, sob a autenticidade nº 12201644815 em 08/02/2022, protocolo 220162204. Para validação de Autenticação dos Termos, deverá ser acessado o Portal de Serviços / verificação de documentos do Empreendedor (<http://www.empresafacil.ma.gov.br>) e informar o código de verificação.

Identificação de Empresa

Nome Empresarial:	UCHOA ENGENHARIA LTDA
Número de Registro:	21201206185
CNPJ:	10811637000111
Município:	Igarapé Grande

Identificação de Livro Digital

Tipo de Livro:	DIÁRIO
Número de Ordem:	4
Período de Escrituração:	01/01/2021 - 31/12/2021

Assinante(s)	Nome	CRC/OAB
26867923372	SANDRA MARIA ARAUJO BULHAO	MA008584/O9
60474539377	THAYLA CRISTINA GOMES DA ROCHA UCHOA GALVAO	

JUCEMA

CERTIFICO A AUTENTICAÇÃO EM 08/02/2022 15:26 SOB Nº 20220162204.
PROTOCOLO: 220162204 DE 04/02/2022. CÓDIGO DE VERIFICAÇÃO:
12201644815. NIRE: 21201206185.
UCHOA ENGENHARIA LTDA

ANSELMO DIAS CARNEIRO LOPES FILHO
RESPONSÁVEL PELA AUTENTICAÇÃO
SÃO LUÍS, 08/02/2022
empresafacil.ma.gov.br

[Handwritten signatures and initials in blue ink]



**CONSELHO REGIONAL DE CONTABILIDADE DO ESTADO DO MARANHÃO
CERTIDÃO DE HABILITAÇÃO PROFISSIONAL**

O CONSELHO REGIONAL DE CONTABILIDADE DO ESTADO DO MARANHÃO certifica que o(a) profissional identificado(a) no presente documento encontra-se habilitado para o exercício da profissão contábil.

IDENTIFICAÇÃO DO REGISTRO

NOME.....	: SANDRA MARIA ARAUJO BULHAO
REGISTRO.....	: MA-008548/O-9
CATEGORIA.....	: TÉCNICO EM CONTABILIDADE
CPF.....	: ***.679.233-**

A falsificação deste documento constitui-se em crime previsto no Código Penal Brasileiro, sujeitando o autor à respectiva ação penal.

Emissão: MARANHÃO, 10/05/2022 as 11:46:13.

Válido até: 08/08/2022.

Código de Controle: 695035.

Para verificar a autenticidade deste documento consulte o site do CRCMA.

[Handwritten signature and initials]

**CONSELHO REGIONAL DE CONTABILIDADE DO MARANHÃO****CERTIDÃO DE REGULARIDADE PROFISSIONAL**

O **CONSELHO REGIONAL DE CONTABILIDADE DO MARANHÃO** CERTIFICA que o profissional identificado no presente documento encontra-se em situação **REGULAR** neste Regional, apto ao exercício da atividade contábil nesta data, de acordo com as suas prerrogativas profissionais, conforme estabelecido no art. 25 e 26 do Decreto-Lei n.º 9.295/46.

Informamos que a presente certidão não quita nem invalida quaisquer débitos ou infrações que, posteriormente, venham a ser apurados contra o titular deste registro, bem como não atesta a regularidade dos trabalhos técnicos elaborados pelo profissional da Contabilidade.

**CONSELHO REGIONAL DE CONTABILIDADE MA**

Certidão n.º: MA/2022/00001507

Nome: SANDRA MARIA ARAUJO BULHAO CPF: 268.679.233-72

CRC/UF n.º MA-008548/O Categoria: TÉCNICO EM CONTABILIDADE

Validade: 08/08/2022

Finalidade: OUTRAS

Confirme a existência deste documento na página <http://201.33.23.178/spwMA/principal.htm>, mediante número de controle a seguir:

CPF : 268.679.233-72 Controle : 2687.3001.3001.3001



CONSELHO REGIONAL DE CONTABILIDADE DO MARANHÃO

CERTIDÃO DE REGULARIDADE PROFISSIONAL

O **CONSELHO REGIONAL DE CONTABILIDADE DO MARANHÃO** CERTIFICA que o profissional identificado no presente documento encontra-se em situação **REGULAR** neste Regional, apto ao exercício da atividade contábil nesta data, de acordo com as suas prerrogativas profissionais, conforme estabelecido no art. 25 e 26 do Decreto-Lei n.º 9.295/46.

Informamos que a presente certidão não quita nem invalida quaisquer débitos ou infrações que, posteriormente, venham a ser apurados contra o titular deste registro, bem como não atesta a regularidade dos trabalhos técnicos elaborados pelo profissional da Contabilidade.



CONSELHO REGIONAL DE CONTABILIDADE MA

Certidão n.º: MA/2022/00001505
Nome: SANDRA MARIA ARAUJO BULHAO CPF: 268.679.233-72
CRC/UF n.º MA-008548/O Categoria: TÉCNICO EM CONTABILIDADE
Validade: 08/08/2022
Finalidade: EDITAIS DE LICITAÇÃO

Confirme a existência deste documento na página <http://201.33.23.178/spwMA/principal.htm>, mediante número de controle a seguir:

CPF : 268.679.233-72 Controle : 7877.8191.8191.8504

[Handwritten signature]

[Handwritten signature]



CONSELHO REGIONAL DE CONTABILIDADE DO MARANHÃO

CERTIDÃO DE REGULARIDADE PROFISSIONAL

O **CONSELHO REGIONAL DE CONTABILIDADE DO MARANHÃO** CERTIFICA que o profissional identificado no presente documento encontra-se em situação **REGULAR** neste Regional, apto ao exercício da atividade contábil nesta data, de acordo com as suas prerrogativas profissionais, conforme estabelecido no art. 25 e 26 do Decreto-Lei n.º 9.295/46.

Informamos que a presente certidão não quita nem invalida quaisquer débitos ou infrações que, posteriormente, venham a ser apurados contra o titular deste registro, bem como não atesta a regularidade dos trabalhos técnicos elaborados pelo profissional da Contabilidade.



CONSELHO REGIONAL DE CONTABILIDADE MA

Certidão n.º: MA/2022/00001504
Nome: SANDRA MARIA ARAUJO BULHAO CPF: 268.679.233-72
CRC/UF n.º MA-008548/O Categoria: TÉCNICO EM CONTABILIDADE
Validade: 08/08/2022
Finalidade: BALANÇO PATRIMONIAL, REGISTRADO NA JUNTA COMERCIAL

Confirme a existência deste documento na página <http://201.33.23.178/spwMA/principal.htm>, mediante número de controle a seguir:

CPF : 268.679.233-72 Controle : 6353.6667.6981.6981

[Assinatura]

[Assinatura]

[Assinatura]

[Assinatura]



CONSELHO REGIONAL DE CONTABILIDADE DO MARANHÃO

CERTIDÃO DE REGULARIDADE PROFISSIONAL

O **CONSELHO REGIONAL DE CONTABILIDADE DO MARANHÃO** CERTIFICA que o profissional identificado no presente documento encontra-se em situação **REGULAR** neste Regional, apto ao exercício da atividade contábil nesta data, de acordo com as suas prerrogativas profissionais, conforme estabelecido no art. 25 e 26 do Decreto-Lei n.º 9.295/46.

Informamos que a presente certidão não quita nem invalida quaisquer débitos ou infrações que, posteriormente, venham a ser apurados contra o titular deste registro, bem como não atesta a regularidade dos trabalhos técnicos elaborados pelo profissional da Contabilidade.



CONSELHO REGIONAL DE CONTABILIDADE MA

Certidão n.º: MA/2022/00001504
Nome: SANDRA MARIA ARAUJO BULHAO CPF: 268.679.233-72
CRC/UF n.º MA-008548/O Categoria: TÉCNICO EM CONTABILIDADE
Validade: 08/08/2022
Finalidade: BALANÇO PATRIMONIAL, REGISTRADO NA JUNTA COMERCIAL

Confirme a existência deste documento na página <http://201.33.23.178/spwMA/principal.htm>, mediante número de controle a seguir:

CPF : 268.679.233-72 Controle : 6353.6667.6981.6981

ANEXO XV
RELAÇÃO DE COMPROMISSO(S) ASSUMIDOS(S)

ILMO. SR.
PRESIDENTE E DEMAIS MEMBROS DA CPL /
PREFEITURA MUNICIPAL DE ESPERANTINOPOLIS- MA

PROCESSO ADMINISTRATIVO Nº 0125042022
TOMADA DE PREÇOS Nº 010/2022

PREZADOS SENHORES,

UCHÔA ENGENHARIA LTDA, INSCRITA NO CNPJ Nº 10.811.637/0001-11 LOCALIZADA NA RUA SÃO FRANCISCO Nº 112- CENTRO, CEP: 657.20-000 IGARAPÉ GRANDE- MA, POR INTERMÉDIO DE SEU REPRESENTANTE LEGAL QUE ESTA SUBSCREVE O SR. THAYLA CRISTINA GOMES DA ROCHA UCHOA GALVÃO, PORTADORA DO RG Nº 038210912009-0- SSP/MA E INSCRITA NO CPF Nº 604.745.393-77, CASADA, BRASILEIRA, ENGENHEIRA CIVIL, RESIDE NA RUA 21 DE ABRIL, CENTRO, IGARAPÉ GRANDE- MA, DECLARA PARA FINS DE PARTICIPAÇÃO NA TOMADA DE PREÇOS Nº 010/2022 QUE POSSUI EM VIGOR OS CONTRATOS ABAIXO RELACIONADOS:

ENTE	UNIDADE	CONTRATO	PROCESSO	DATA ASSINATURA	CONTRATADO	GPF/CNPJ	OBJETO	VALOR	SALDO DO CONTRATO
LIMA CAMPOS	SECRETARIA MUNICIPAL DE INFRAESTRUTURA, URBANISMO E TRANSITO DE LIMA CAMPOS	20220229 / 2022	114 / 2021	11/04/2022	CONSTRUTORA UCHOA LTDA	10811637000111	EVENTUAL CONTRATAÇÃO DE PESSOA(S) JURÍDICA(S) PARA PRESTAÇÃO DOS SERVIÇOS DE LOCAÇÃO DE MÁQUINAS E VEÍCULOS PESADOS DE INTERESSE DESTA ADMINISTRAÇÃO PÚBLICA MUNICIPAL	R\$ 815.815,00	R\$ 815.815,00
TRIZIDELA DO VALE	SECRETARIA MUNICIPAL DE INFRAESTRUTURA DE TRIZIDELA DO VALE	0604001-5 / 2022	1709001 / 2021	06/04/2022	CONSTRUTORA UCHOA LTDA	10811637000111	A CONTRATAÇÃO DE EMPRESA ESPECIALIZADA NA PRESTAÇÃO DE SERVIÇOS DE AQUISIÇÃO E REPOSIÇÃO DE EQUIPAMENTOS PARA ILUMINAÇÃO PÚBLICA, ZONA URBANA E RURAL DO MUNICÍPIO DE TRIZIDELA DO VALE/MA.	R\$ 1.109.103,26	R\$ 976.010,86

99 9:

UCHOA ENGENHARIA LTDA- CNPJ: 10.811.637/0001-11
RUA SÃO FRANCISCO Nº 112- CENTRO | CEP: 657.20-000 | IGARAPÉ GRANDE-MA
TELEFONE: (99) 98435-2711 | (99) 98407-7832 | E-MAIL: uchoa.galvao.construtora@gmail.com

Processo nº 012.504/2022

Fis. nº 100



[Handwritten signatures]

BOM LUGAR	SECRETARIA MUNICIPAL DE OBRAS, URBANISMO, TRANSPORTE E TRANSITO DE BOM LUGAR	170201015 / 2022	2510002 / 2021	17/02/2022	CONSTRUTORA UCHOA LTDA	10811637000111	CONTRATAÇÃO DE EMPRESA ESPECIALIZADA NA PRESTAÇÃO DE SERVIÇOS DE IMPLANTAÇÃO DE PAVIMENTAÇÃO EM BLOQUETES NESTE MUNICÍPIO	R\$ 2.062.573,23	R\$ 527.582,47
POÇÃO DE PEDRAS	SECRETARIA MUNICIPAL DE SAÚDE E SANEAMENTO BÁSICO DE POÇÃO DE PEDRAS	SEMUS.015.01 / 2022	1410002 / 2021	07/02/2022	CONSTRUTORA UCHOA LTDA	10811637000111	CONTRATAÇÃO DE EMPRESA DE ENGENHARIA ESPECIALIZADA NA EXECUÇÃO DE OBRAS DE CONSTRUÇÃO DA REDE DE ESGOTAMENTO SANITÁRIO NO POVOADO ALEGRIA NO MUNICÍPIO DE	R\$ 151.623,76	R\$ 151.623,76
TRIZIDELA DO VALE	FUNDO MUNICIPAL DE SANEAMENTO BÁSICO DE TRIZIDELA DO VALE	0302002-3 / 2022	006 / 2021	03/02/2022	CONSTRUTORA UCHOA LTDA	10811637000111	CONTRATAÇÃO DE EMPRESA ESPECIALIZADA NA PRESTAÇÃO DE SERVIÇOS DE ENGENHARIA NA EXECUÇÃO DE MANUTENÇÃO E REFORMA DE ESTRUTURA PARA ELEVADO DO SISTEMA DE ABASTECIMENTO DE ÁGUA COM REPARO E SUBSTITUIÇÃO, NO MUNICÍPIO DE TRIZIDELA DO VALE/MA, ZONA URBANA	R\$ 897.384,48	R\$ 897.384,48

ENTE	UNIDADE	CONTRATO	PROCESSO	DATA ASSINATURA	CONTRATADO	CPF/CNPJ	OBJETO	VALOR	SALDO DE CONTRATO
BOM LUGAR	SECRETARIA MUNICIPAL DE OBRAS, URBANISMO, TRANSPORTE E TRANSITO DE BOM LUGAR	010201014 / 2022	0309001 / 2021	01/02/2022	CONSTRUTORA UCHOA LTDA	10811637000111	CONTRATAÇÃO DE EMPRESA ESPECIALIZADA NA PRESTAÇÃO DE SERVIÇOS DE CONSTRUÇÃO DE UMA PONTE MISTA (ESTRUTURA DE CONCRETO ARMADO E VIGAS METÁLICAS), LOCALIZADA ENTRE A ESTRADA VICINAL DA SEDE AO POVOADO	R\$ 1.988.476,06	R\$ 1.988.476,06
BOM LUGAR	SECRETARIA MUNICIPAL DE OBRAS, URBANISMO, TRANSPORTE E TRANSITO DE BOM LUGAR	200101012 / 2022	2203004 / 2021	21/01/2022	CONSTRUTORA UCHOA LTDA	10811637000111	CONTRATAÇÃO DE EMPRESA ESPECIALIZADA NA PRESTAÇÃO DE SERVIÇOS DE IMPLANTAÇÃO DE PAVIMENTAÇÃO EM BLOQUETES E URBANIZAÇÃO, NO MUNICÍPIO DE BOM LUGAR/MA, DE ACORDO COM O CONVÊNIO N° 017/2021 — SSC/SECID.	R\$ 2.058.487,120000	R\$ 1.700.219,59
LAGOA GRANDE DO MARANHÃO	COORD. MUNICIPAL DE ADMINISTRAÇÃO E FINANÇAS DE LAGOA GRANDE DO MARANHÃO	CMAF.007.001 / 2022	191021.001 / 2021	06/01/2022	CONSTRUTORA UCHOA LTDA	10811637000111	CONTRATAÇÃO DE EMPRESA ESPECIALIZADA NO FORNECIMENTO DE MATERIAIS E SERVIÇOS DE ENGENHARIA PARA EVENTUAIS DEMANDAS, VISANDO ATENDER AS NECESSIDADES DE SERVIÇOS ESSENCIAIS DE MANUTENÇÃO PREDIAL, CORRETIVA E PREVENTIVA, INCLUINDO REPAROS ADEQUAÇÕES E AMPLIAÇÕES DO CONJUNTO DE EDIFICAÇÕES, DE INTERESSE DA ADMINISTRAÇÃO	R\$ 214.612,990000	R\$ 149.526,46

99 9:

[Handwritten signature]

[Handwritten signatures and marks]

LAGOA GRANDE DO MARANHÃO	FUNDO MUNICIPAL DE ASSISTÊNCIA SOCIAL DE LAGOA GRANDE DO MARANHÃO	SEMAS.007.01 / 2022	191021.001 / 2021	06/01/2022	CONSTRUTORA UCHOA LTDA	10811637000111	CONTRATAÇÃO DE EMPRESA ESPECIALIZADA NO FORNECIMENTO DE MATERIAIS E SERVIÇOS DE ENGENHARIA PARA EVENTUAIS DEMANDAS, VISANDO ATENDER AS NECESSIDADES DE SERVIÇOS ESSENCIAIS DE MANUTENÇÃO PREDIAL, CORRETIVA E PREVENTIVA, INCLUINDO REPAROS ADEQUAÇÕES E AMPLIAÇÕES DO CONJUNTO DE EDIFICAÇÕES, DE INTERESSE DA ADMINISTRAÇÃO	R\$ 79.261,970000	R\$ 20.195,60
LAGOA GRANDE DO MARANHÃO	MANUTENÇÃO DO DESENVOLVIMENTO DO ENSINO DE LAGOA GRANDE DO MARANHÃO	SEMED.007.01 / 2022	191021.001 / 2021	06/01/2022	CONSTRUTORA UCHOA LTDA	10811637000111	CONTRATAÇÃO DE EMPRESA ESPECIALIZADA NO FORNECIMENTO DE MATERIAIS E SERVIÇOS DE ENGENHARIA PARA EVENTUAIS DEMANDAS, VISANDO ATENDER AS NECESSIDADES DE SERVIÇOS ESSENCIAIS DE MANUTENÇÃO PREDIAL, CORRETIVA E PREVENTIVA, INCLUINDO REPAROS ADEQUAÇÕES E AMPLIAÇÕES DO CONJUNTO DE EDIFICAÇÕES, DE INTERESSE DA ADMINISTRAÇÃO	R\$ 362.249,090000	R\$ 337.243,89

ENTE	UNIDADE	CONTRATO	PROCESSO	DATA ASSINATURA	CONTRATADO	CPF/CNPJ	OBJETO	VALOR	SALDO DE CONTRATO
PEDREIRAS	SECRETARIA MUNICIPAL DE INFRAESTRUTURA E URBANISMO DE PEDREIRAS	20210691 / 2021	1310001 / 2021	20/12/2021	CONSTRUTORA UCHOA LTDA	10811637000111	PRESTAÇÃO DE SERVIÇOS DE REFORMA E ADEQUAÇÃO DE PRÉDIO PÚBLICO PARA IMPLANTAÇÃO DA COZINHA MUNICIPAL DE	R\$ 360.594,19	R\$ 360.594,19
LAGOA GRANDE DO MARANHÃO	SECRETARIA MUNICIPAL DE TRANSPORTES E OBRAS PÚBLICAS	TP/009.01 / 2021	140621.002 / 2021	17/11/2021	CONSTRUTORA UCHOA LTDA	10811637000111	CONTRATAÇÃO DE EMPRESA DE ENGENHARIA ESPECIALIZADA NA EXECUÇÃO REMANESCENTE DE OBRAS DE CALÇAMENTO EM BLOQUETE NAS RUAS: RUA NOVA E RUA DO SOL, LOCALIZADAS NO POVOADO LAGOA DO ENCONTRO, MUNICÍPIO DE	R\$ 196.248,22	R\$ 196.248,22
LIMA CAMPOS	SECRETARIA MUNICIPAL DE EDUCAÇÃO DE LIMA CAMPOS	001/TP/005 / 2021	065 / 2021	18/10/2021	CONSTRUTORA UCHOA LTDA	10811637000111	CONTRATAÇÃO DE EMPRESA PARA EXECUÇÃO DOS SERVIÇOS DE MANUTENÇÃO E REPAROS DE PRÉDIOS E DEMAIS LOGRADOUROS PÚBLICOS, INCLUINDO ADAPTAÇÃO PARA ACESSIBILIDADE,	R\$ 1.017.833,55	R\$ 53.676,87

ENTE	UNIDADE	CONTRATO	PROCESSO	DATA ASSINATURA	CONTRATADO	CPF/CNPJ	OBJETO	VALOR	SALDO DE CONTRATO
SANTA RITA	SECRETARIA MUNICIPAL DE ADMINISTRAÇÃO E FINANÇAS DE	17 / 2021	28 / 2021	28/05/2021	CONSTRUTORA UCHOA LTDA	10811637000111	O OBJETO DA PRESENTE LICITAÇÃO É A ESCOLHA DA PROPOSTA MAIS VANTAJOSA PARA CONTRATAÇÃO DE EMPRESA DE ENGENHARIA PARA RECUPERAÇÃO DE	R\$ 1.726.368,930000	RS 1.400.058,26

ENTE	UNIDADE	CONTRATO	PROCESSO	DATA ASSINATURA	CONTRATADO	CPF/CNPJ	OBJETO	VALOR	SALDO DE CONTRATO
------	---------	----------	----------	-----------------	------------	----------	--------	-------	-------------------

99 9:

[Handwritten signature]

[Handwritten signatures]

SANTA RITA	GABINETE DO PREFEITO DE SANTA RITA	020 / 2021	29 / 2021	28/05/2021	CONSTRUTORA UCHOA LTDA	10811637000111	CONTRATAÇÃO DE EMPRESA DE ENGENHARIA PARA RECUPERAÇÃO DE ESTRADAS NO MUNICÍPIO DE SANTA RITA - MA.	R\$ 865.441,740000	R\$ 865.441,740000
------------	------------------------------------	------------	-----------	------------	------------------------	----------------	--	--------------------	--------------------

ENTE	UNIDADE	CONTRATO	PROCESSO	DATA ASSINATURA	CONTRATADO	CPF/CNPJ	OBJETO	VALOR
Esperantinópolis	SECRETARIA MUNICIPAL DE OBRAS, HABITAÇÃO E TRANSPORTE DE ESPERANTINÓPOLIS	01.1006.006 / 2022	011104 / 2022	10/06/2022	CONSTRUTORA UCHOA LTDA	10811637000111	Contratação de empresa especializada para serviços de Obras e Engenharia para manutenção praças, canteiros centrais e estacionamento de prédios públicos junto a Secretaria de Obras Habitação e Transporte deste Município.	R\$ 894.551,770000
Lagoa Grande do Maranhão	FUNDO MUNICIPAL DE SAUDE DE LAGOA GRANDE DO MARANHÃO	TP/004.001 / 2022	070222.001 / 2022	07/06/2022	CONSTRUTORA UCHOA LTDA	10811637000111	Contratação de empresa especializada para prestação de serviços contínuos na manutenção preventiva e corretiva de poços e sistemas de abastecimento de água para o município de Lagoa Grande do Maranhão/MA.	R\$ 529.551,610000
São Raimundo do Doxa Bezerra	SECRETARIA MUNICIPAL DE OBRAS, SERVIÇOS PÚBLICOS E URBANISMO DE SÃO RAIMUNDO DO DOXA BEZERRA	0410021005 / 2022	041002 / 2021	10/05/2022	CONSTRUTORA UCHOA LTDA	10811637000111	CONTRATAÇÃO DE EMPRESA PARA LOCAÇÃO DE VEÍCULOS E MÁQUINAS PESADAS, VISANDO O ATENDIMENTO DA DEMANDA OPERACIONAL DA SECRETARIA MUNICIPAL DE OBRAS DESTE MUNICÍPIO DE SÃO RAIMUNDO DO DOXA BEZERRA -	R\$ 608.061,000000

OBS: A LICITANTE DEVE INFORMAR TODOS OS CONTRATOS EM EXECUÇÃO.

() DECLARAMOS NÃO POSSUIR EM VIGOR CONTRATO(S) QUE IMPORTE (M) NA DIMINUIÇÃO DA CAPACIDADE OPERATIVA OU ABSORÇÃO DA DISPONIBILIDADE FINANCEIRA DESTA EMPRESA.

IGARAPÉ GRANDE- MA 01 DE AGOSTO 2022

Thayla Cristina Gomes da Rocha Uchoa Galvão
 UCHOA ENGENHARIA LTDA
 CNPJ Nº 10.811.637/0001-11

THAYLA CRISTINA GOMES DA ROCHA UCHOA GALVÃO
 CREA-MA 1118296079
 ENGENHEIRA CIVIL
 RG Nº 038210912009-0-SSP/MA
 CPF Nº 604.745.393-77
 PROPRIETÁRIA

999

ANEXO III

DECLARAÇÃO DE CUMPRIMENTO AO DISPOSTO NO INCISO XXXIII DO ART. 7º DA CF
ILMO. SR.
PRESIDENTE E DEMAIS MEMBROS DA CPL /
PREFEITURA MUNICIPAL DE ESPERANTINOPOLIS- MA

PROCESSO ADMINISTRATIVO Nº 0125042022

TOMADA DE PREÇOS Nº 010/2022

UCHÔA ENGENHARIA LTDA, INSCRITA NO CNPJ Nº 10.811.637/0001-11 LOCALIZADA NA RUA SÃO FRANCISCO Nº 112- CENTRO, CEP: 657.20-000 IGARAPÉ GRANDE- MA, por seu representante legal infra-assinado, em atenção ao inciso V do art. 27 da Lei nº 8.666/93, acrescido pela Lei 9.854/1999, declara, sob as penas da lei, que cumpre integralmente a norma contida no art. 7º, inciso XXXIII, da Constituição da República, ou seja, de que não possui em seu quadro de pessoal, empregado menor de 18 (dezoito) anos em trabalho noturno, perigoso ou insalubre e de 16 (dezesesseis) anos em qualquer trabalho (exceto aprendiz), a partir de 14 (catorze) anos.

IGARAPÉ GRANDE- MA 01 DE AGOSTO DE 2022

Thayla C. G. R. Uchoa Galvão

UCHÔA ENGENHARIA LTDA
CNPJ Nº 10.811.637/0001-11
THAYLA CRISTINA GOMES DA ROCHA UCHOA GALVÃO
CREA-MA 1118296079
ENGENHEIRA CIVIL
RG Nº 038210912009-0-SSP/MA
CPF Nº 604.745.393-77
PROPRIETÁRIA

UCHÔA

ENGENHARIA
CONCRETIZANDO SONHOS

99 98407.7832 | construtora.uchoa

UCHOA ENGENHARIA LTDA- CNPJ: 10.811.637/0001-11
RUA SÃO FRANCISCO Nº 112- CENTRO| CEP: 657.20-000| IGARAPÉ GRANDE-MA
TELEFONE: (99) 98435-2711| (99) 98407-7832- EMAIL: uchoa.galvao.construtora@gmail.com

[Handwritten mark]

[Handwritten mark]

[Handwritten mark]

[Handwritten mark]

ANEXO V
DECLARAÇÃO DE VISTORIA

ILMO. SR.
PRESIDENTE E DEMAIS MEMBROS DA CPL /
PREFEITURA MUNICIPAL DE ESPERANTINOPOLIS- MA

PROCESSO ADMINISTRATIVO Nº 0125042022
TOMADA DE PREÇOS Nº 010/2022

Declaro que o técnico desta empresa **EMPRESA UCHÔA ENGENHARIA LTDA, INSCRITA NO CNPJ Nº 10.811.637/0001-11 LOCALIZADA NA RUA SÃO FRANCISCO Nº 112- CENTRO, CEP: 657.20-000 IGARAPÉ GRANDE- MA,** visitou o local dos serviços constante da TOMADA DE PREÇOS Nº 010/2022, constatando as condições e peculiaridades inerentes à natureza dos trabalhos, avaliando os problemas futuros de modo que os custos propostos cubram quaisquer dificuldades decorrentes de sua execução. A não verificação dessas dificuldades não poderá ser invocada no desenrolar dos trabalhos como fonte de alteração dos termos contratuais estabelecidos.

IGARAPÉ GRANDE- MA 01 DE AGOSTO DE 2022

Thayla C. G. R. Uchoa Galvão

UCHÔA ENGENHARIA LTDA
CNPJ Nº 10.811.637/0001-11
THAYLA CRISTINA GOMES DA ROCHA UCHOA GALVÃO
CREA-MA 1118296079
ENGENHEIRA CIVIL
RG Nº 038210912009-0-SSP/MA
CPF Nº 604.745.393-77
PROPRIETÁRIA

UCHÔA

CONCRETIZANDO SONHOS

 99 98407.7832 |  construtora.uchoa

UCHOA ENGENHARIA LTDA- CNPJ: 10.811.637/0001-11
RUA SÃO FRANCISCO Nº 112- CENTRO | CEP: 657.20-000 | IGARAPÉ GRANDE-MA
TELEFONE: (99) 98435-2711 | ((99) 98407-7832- EMAIL: uchoa.galvao.construtora@gmail.com

[Handwritten signatures and initials]

ANEXO III

DECLARAÇÃO DE CUMPRIMENTO AO DISPOSTO NO INCISO XXXIII DO ART. 7º DA CF
ILMO. SR.
PRESIDENTE E DEMAIS MEMBROS DA CPL /
PREFEITURA MUNICIPAL DE ESPERANTINOPOLIS- MA

PROCESSO ADMINISTRATIVO Nº 0125042022

TOMADA DE PREÇOS Nº 010/2022

UCHÔA ENGENHARIA LTDA, INSCRITA NO CNPJ Nº 10.811.637/0001-11 LOCALIZADA NA RUA SÃO FRANCISCO Nº 112- CENTRO, CEP: 657.20-000 IGARAPÉ GRANDE- MA, por seu representante legal infra-assinado, em atenção ao inciso V do art. 27 da Lei nº 8.666/93, acrescido pela Lei 9.854/1999, declara, sob as penas da lei, que cumpre integralmente a norma contida no art. 7º, inciso XXXIII, da Constituição da República, ou seja, de que não possui em seu quadro de pessoal, empregado menor de 18 (dezoito) anos em trabalho noturno, perigoso ou insalubre e de 16 (dezesseis) anos em qualquer trabalho (exceto aprendiz), a partir de 14 (catorze) anos.

IGARAPÉ GRANDE- MA 01 DE AGOSTO DE 2022

Thayla C. G. R. Uchoa Galvão

UCHÔA ENGENHARIA LTDA
CNPJ Nº 10.811.637/0001-11
THAYLA CRISTINA GOMES DA ROCHA UCHOA GALVÃO
CREA-MA 1118296079
ENGENHEIRA CIVIL
RG Nº 038210912009-0-SSP/MA
CPF Nº 604.745.393-77
PROPRIETÁRIA

UCHÔA

ENGENHARIA

CONCRETIZANDO SONHOS

99 98407.7832 | construtora.uchoa

UCHOA ENGENHARIA LTDA- CNPJ: 10.811.637/0001-11
RUA SÃO FRANCISCO Nº 112- CENTRO| CEP: 657.20-000| IGARAPÉ GRANDE-MA
TELEFONE: (99) 98435-2711| (99) 98407-7832- EMAIL: uchoa.galvao.construtora@gmail.com

[Handwritten marks]

ANEXO V
DECLARAÇÃO DE VISTORIA

ILMO. SR.
PRESIDENTE E DEMAIS MEMBROS DA CPL /
PREFEITURA MUNICIPAL DE ESPERANTINOPOLIS- MA

PROCESSO ADMINISTRATIVO Nº 0125042022
TOMADA DE PREÇOS Nº 010/2022

Declaro que o técnico desta empresa **EMPRESA UCHÔA ENGENHARIA LTDA, INSCRITA NO CNPJ Nº 10.811.637/0001-11 LOCALIZADA NA RUA SÃO FRANCISCO Nº 112- CENTRO, CEP: 657.20-000 IGARAPÉ GRANDE- MA,** visitou o local dos serviços constante da TOMADA DE PREÇOS Nº 010/2022, constatando as condições e peculiaridades inerentes à natureza dos trabalhos, avaliando os problemas futuros de modo que os custos propostos cubram quaisquer dificuldades decorrentes de sua execução. A não verificação dessas dificuldades não poderá ser invocada no desenrolar dos trabalhos como fonte de alteração dos termos contratuais estabelecidos.

IGARAPÉ GRANDE- MA 01 DE AGOSTO DE 2022

Thayla C. G. R. Uchoa Galvão

UCHÔA ENGENHARIA LTDA
CNPJ Nº 10.811.637/0001-11
THAYLA CRISTINA GOMES DA ROCHA UCHOA GALVÃO
CREA-MA 1118296079
ENGENHEIRA CIVIL
RG Nº 038210912009-0-SSP/MA
CPF Nº 604.745.393-77
PROPRIETÁRIA

UCHÔA

CONCRETIZANDO SONHOS

 99 98407.7832 |  construtora.uchoa

UCHOA ENGENHARIA LTDA- CNPJ: 10.811.637/0001-11
RUA SÃO FRANCISCO Nº 112- CENTRO | CEP: 657.20-000 | IGARAPÉ GRANDE-MA
TELEFONE: (99) 98435-2711 | (99) 98407-7832- EMAIL: uchoa.galvao.construtora@gmail.com

[Handwritten signatures and initials]

APÓLICE DIGITAL

junto
SEGUROS



Nossas apólices podem ser acessadas diretamente por um QR Code. A leitura do QR Code não dispensa a consulta da apólice na página da internet da Superintendência de Seguros Privados (www.susep.gov.br) ou da Junto Seguros (juntosseguros.com).

FRONTISPÍCIO DE APÓLICE SEGURO GARANTIA

DADOS DA SEGURADORA: JUNTO SEGUROS S.A.

CNPJ: 84.948.157/0001-33, registro SUSEP 05436, com sede na Rua Visconde de Nácar, 1440 – Centro - Curitiba - PR

Data de Emissão: 05/07/2022 10:44:13

Nº Apólice Seguro Garantia: 06-0775-0225034

Proposta: 3478538

Controle Interno (Código Controle): 405100390

Nº de Registro SUSEP: 05436.2022.0006.0775.0225034.000000

DADOS DO SEGURADO: PREFEITURA MUNICIPAL DE ESPERANTINÓPOLIS

CNPJ: 06.376.669/0001-69 RUA GETÚLIO VARGAS, 435 - CEP: 65.750-000 - Esperantinópolis - MA

DADOS DO TOMADOR: CONSTRUTORA UCHOA EIRELI ME

CNPJ: 10.811.637/0001-11 - R SAO FRANCISCO 112 - IGARAPE GRANDE - MA

DADOS DA CORRETORA:

000002.0.200187-5 MUTUUS CORRETORA DE SEGUROS LTDA - ME

Documento eletrônico digitalmente assinado por:

ICP
Brasil
Assinado digitalmente por:
Roque Jr. de H. Melo

ICP
Brasil
Assinado digitalmente por:
Eduardo de O. Nobrega

Documento eletrônico assinado digitalmente conforme MP nº 2.200-2/2001 de 24/08/2001, que instituiu a Infra-estrutura de Chaves Públicas Brasileira - ICP - Brasil por: Signatários(as): Eduardo de Oliveira Nobrega Nº de Série do Certificado: 62FF6E26A0F8B264 Roque de Holanda Melo Nº de Série do Certificado: 5C9B8C02A51A09A4

Art. 1º - Fica instituída a Infra-estrutura de Chaves Públicas Brasileira - ICP - Brasil, para garantir a autenticidade, a integridade e a validade jurídica de documentos em forma eletrônica, das aplicações de suporte e das aplicações habilitadas que utilizem certificados digitais, bem como a realização de transações eletrônicas seguras.

Após sete dias úteis da emissão deste documento, poderá ser verificado se a apólice ou endosso foi corretamente registrado no site www.susep.gov.br da SUSEP - Superintendência de Seguros Privados, Autarquia Federal responsável pela fiscalização, normatização e controle dos mercados de seguro, previdência complementar aberta, capitalização, resseguro e corretagem de seguro. As condições contratuais / regulamento deste produto protocolizadas pela sociedade / entidade junto à Susep poderão ser consultadas no site www.susep.gov.br, de acordo com o número de processo constante da apólice / proposta. A certidão de regularidade da sociedade seguradora perante a SUSEP pode ser consultada no site www.susep.gov.br. Este produto está protocolado através do N.º de Processo SUSEP 15414.900195/2014-17 e nº 15414.900196/2014-53.
Atendimento SUSEP: 0800 021 8484. Central de Atendimento Junto: 0800 704 0301. Ouvidoria Junto: 0800 643 0301.



Nº Apólice Seguro Garantia: 06-0775-0225034
 Proposta: 3478538
 Controle Interno (Código Controle): 405100390
 Nº de Registro SUSEP: 05436.2022.0006.0775.0225034.000000

FRONTISPÍCIO DE APÓLICE SEGURO GARANTIA

Garantia contratada

Modalidade	Limite Máximo de Garantia (L.M.G)	Ramo
Licitante	R\$ 4.599,62	0775 - GARANTIA SEGURADO - SETOR PÚBLICO

Descrição da Garantia: Coberturas, valores e prazos previstos na Apólice:

Modalidade e Cobertura Adicional	Importância Segurada	Vigência	
		Início	Término
Licitante	R\$ 4.599,62	13/07/2022	10/11/2022

Demonstrativo de Prêmio:

Prêmio Líquido Licitante.....	R\$	190,00
Adicional de Fracionamento.....	R\$	0,00
I.O.F.....	R\$	0,00
Prêmio Total.....	R\$	190,00

Condições de Pagamento:	Parcela	Vencimento	Nº Camê	Valor(R\$)
	1	12/07/2022	13733154	190,00

Em atendimento à Lei 12.741/12 informamos que incidem as alíquotas de 0,65% de PIS/Pasep e de 4% de COFINS sobre os prêmios de seguros, deduzidos do estabelecido em legislação específica. O(s) valor(es) acima descrito(s), é(são) devido(s) no cenário desta contratação de cobertura(s). Pode(m) sofrer alteração(ões) quando contratada(s) isoladamente ou em outra composição.



Nº Apólice Seguro Garantia: 06-0775-0225034
Proposta: 3478538
Controle Interno (Código Controle): 405100390
Nº de Registro SUSEP: 05436.2022.0006.0775.0225034.000000

Processo nº 21250422
Fls nº 508
Misto
juntoseguros

FRONTISPÍCIO DE APÓLICE SEGURO GARANTIA

Objeto da Garantia

Esta apólice, de riscos declarados, garante indenização, até o valor fixado na apólice, se o Tomador adjudicatário se recusar a assinar o Contrato Principal, nas condições propostas, dentro do prazo estabelecido no Edital de Licitação Nº 010/2022.

Esta apólice é emitida de acordo com as condições da Circular da Susep n.º 477/13

ESTA APÓLICE NÃO PODERÁ SER UTILIZADA COMO COMPLEMENTO OU ENDOSSO DE APÓLICE ANTERIORMENTE FORNECIDA POR ESTA SEGURADORA REFERENTE AO MESMO EDITAL E/OU CONTRATO OBJETO DESTES SEGURO.

* * * * *



Nº Apólice Seguro Garantia: 06-0775-0225034
Proposta: 3478538
Controle Interno (Código Controle): 405100390
Nº de Registro SUSEP: 05436.2022.0006.0775.0225034.000000

CONDIÇÕES GERAIS

CIRCULAR SUSEP 477/13 - PLANO PADRONIZADO
CAPÍTULO I - CONDIÇÕES GERAIS - RAMO 0775
SEGURO GARANTIA – SEGURADO: SETOR PÚBLICO

1. Objeto:

1.1. Este contrato de seguro garante o fiel cumprimento das obrigações assumidas pelo tomador perante o segurador, conforme os termos da apólice e até o valor da garantia fixado nesta, e de acordo com a(s) modalidade(s) e/ou cobertura(s) adicional(is) expressamente contratada(s), em razão de participação em licitação, em contrato principal pertinente a obras, serviços, inclusive de publicidade, compras, concessões e permissões no âmbito dos Poderes da União, Estados, do Distrito Federal e dos Municípios, ou, ainda as obrigações assumidas em função de:

- I – processos administrativos;
- II – processos judiciais, inclusive execuções fiscais;
- III – parcelamentos administrativos de créditos fiscais, inscritos ou não, em dívida ativa;
- IV – regulamentos administrativos.

1.2. Encontram-se também garantidos por este seguro os valores devidos ao segurador, tais como multas e indenizações, oriundos do inadimplemento das obrigações assumidas pelo tomador, previstos em legislação específica, para cada caso.

2. Definições:

Aplicam-se a este seguro, as seguintes definições:

2.1. Apólice: documento, assinado pela seguradora, que representa formalmente o contrato de Seguro Garantia.

2.2. Condições Gerais: conjunto das cláusulas, comuns a todas as modalidades e/ou coberturas de um plano de seguro, que estabelecem as obrigações e os direitos das partes contratantes.

2.3. Condições Especiais: conjunto das disposições específicas relativas a cada modalidade e/ou cobertura de um plano de seguro, que alteram as disposições estabelecidas nas Condições Gerais.

2.4. Condições Particulares: conjunto de cláusulas que alteram, de alguma forma, as Condições Gerais e/ou Condições Especiais, de acordo com cada segurador.

2.5. Contrato Principal: todo e qualquer ajuste entre órgãos ou entidades da Administração Pública (segurado) e particulares (tomadores), em que haja um acordo de vontades para a formação de vínculo e a estipulação de obrigações recíprocas, seja qual for a denominação utilizada.



Nº Apólice Seguro Garantia: 06-0775-0225034
Proposta: 3478538
Controle Interno (Código Controle): 405100390
Nº de Registro SUSEP: 05436.2022.0006.0775.0225034.000000

2.6. Endosso: instrumento formal, assinado pela seguradora, que introduz modificações na apólice de Seguro Garantia, mediante solicitação e anuência expressa das partes.

2.7. Indenização: pagamento dos prejuízos e/ou multas resultantes do inadimplemento das obrigações cobertas pelo seguro.

2.8. Limite Máximo de Garantia: valor máximo que a seguradora se responsabilizará perante o segurado em função do pagamento de indenização.

2.9. Prêmio: importância devida pelo tomador à seguradora, em função da cobertura do seguro, e que deverá constar da apólice ou endosso.

2.10. Processo de Regulação de Sinistro: procedimento pelo qual a seguradora constatará ou não a procedência da reclamação de sinistro, bem como a apuração dos prejuízos cobertos pela apólice.

2.11. Proposta de Seguro: instrumento formal de pedido de emissão de apólice de seguro, firmado nos termos da legislação em vigor.

2.12. Relatório Final de Regulação: documento emitido pela seguradora no qual se transmite o posicionamento acerca da caracterização ou não do sinistro reclamado, bem como os possíveis valores a serem indenizados.

2.13. Segurado: a Administração Pública ou o Poder Concedente.

2.14. Seguradora: a sociedade de seguros garantidora, nos termos da apólice, do cumprimento das obrigações assumidas pelo tomador.

2.15. Seguro Garantia: seguro que garante o fiel cumprimento das obrigações assumidas pelo tomador perante o segurado, conforme os termos da apólice.

2.16. Sinistro: o inadimplemento das obrigações do tomador cobertas pelo seguro.

2.17. Tomador: devedor das obrigações por ele assumidas perante o segurado.

3. Aceitação:

3.1. A contratação/alteração do contrato de seguro somente poderá ser feita mediante proposta assinada pelo proponente, seu representante ou por corretor de seguros habilitado. A proposta escrita deverá conter os elementos essenciais ao exame e aceitação do risco.

3.2. A seguradora fornecerá, obrigatoriamente, ao proponente, protocolo que identifique a proposta por ela recepcionada, com a indicação da data e da hora de seu recebimento.

3.3. A seguradora terá o prazo de 15 (quinze) dias para se manifestar sobre a aceitação ou não da proposta, contados da data de seu recebimento, seja para seguros novos ou renovações, bem como para alterações que impliquem modificação do risco.

3.3.1. Caso o proponente do seguro seja pessoa física, a solicitação de documentos complementares, para análise e aceitação do risco, ou da alteração proposta, poderá ser feita apenas uma vez, durante o prazo previsto no item 3.3..

3.3.2. Se o proponente for pessoa jurídica, a solicitação de documentos complementares



Nº Apólice Seguro Garantia: 06-0775-0225034
Proposta: 3478538
Controle Interno (Código Controle): 405100390
Nº de Registro SUSEP: 05436.2022.0006.0775.0225034.000000

junto
SEGUROS
Processo nº 2022/0006
Fls nº 515
Visto _____

poderá ocorrer mais de uma vez, durante o prazo previsto no item 3.3., desde que a seguradora indique os fundamentos do pedido de novos elementos, para avaliação da proposta ou taxaço do risco.

3.3.3. No caso de solicitação de documentos complementares, para análise e aceitação do risco, ou da alteração proposta, o prazo de 15 (quinze) dias previsto no item 3.3. ficará suspenso, voltando a correr a partir da data em que se der a entrega da documentação.

3.4. No caso de não aceitação da proposta, a seguradora comunicará o fato, por escrito, ao proponente, especificando os motivos da recusa.

3.5. A ausência de manifestação, por escrito, da seguradora, no prazo acima aludido, caracterizará a aceitação tácita do seguro.

3.6. Caso a aceitação da proposta dependa de contratação ou alteração de resseguro facultativo, o prazo aludido no item 3.3. será suspenso até que o ressegurador se manifeste formalmente, comunicando a seguradora, por escrito, ao proponente, tal eventualidade, ressaltando a consequente inexistência de cobertura enquanto perdurar a suspensão.

3.7. A emissão da apólice ou do endosso será feita em até 15 (quinze) dias, a partir da data de aceitação da proposta.

4. Valor da Garantia:

4.1. O valor da garantia desta apólice é o valor máximo nominal por ela garantido.

4.2. Quando efetuadas alterações previamente estabelecidas no contrato principal ou no documento que serviu de base para a aceitação do risco pela seguradora, o valor da garantia deverá acompanhar tais modificações, devendo a seguradora emitir o respectivo endosso.

4.3. Para alterações posteriores efetuadas no contrato principal ou no documento que serviu de base para a aceitação do risco pela seguradora, em virtude das quais se faça necessária a modificação do valor contratual, o valor da garantia poderá acompanhar tais modificações, desde que solicitado e haja o respectivo aceite pela seguradora, por meio da emissão de endosso.

5. Prêmio do Seguro:

5.1. O tomador é responsável pelo pagamento do prêmio à seguradora por todo o prazo de vigência da apólice.

5.2. Fica entendido e acordado que o seguro continuará em vigor mesmo quando o tomador não houver pagado o prêmio nas datas convencionadas.

5.2.1. Não paga pelo tomador, na data fixada, qualquer parcela do prêmio devido, poderá a seguradora recorrer à execução do contrato de contragarantia.

5.3. Em caso de parcelamento do prêmio, não será permitida a cobrança de nenhum valor adicional, a título de custo administrativo de fracionamento, devendo ser garantido ao tomador, quando houver parcelamento com juros, a possibilidade de antecipar o pagamento de qualquer uma das parcelas, com a consequente redução proporcional dos juros pactuados.

5.4. Se a data limite para o pagamento do prêmio a vista ou de qualquer uma de suas



Nº Apólice Seguro Garantia: 06-0775-0225034

Proposta: 3478538

Controle Interno (Código Controle): 405100390

Nº de Registro SUSEP: 05436.2022.0006.0775.0225034.000000

parcelas coincidir com dia em que não haja expediente bancário, o pagamento poderá ser efetuado no primeiro dia útil em que houver expediente bancário.

5.5. A sociedade seguradora encaminhará o documento de cobrança diretamente ao tomador ou seu representante, observada a antecedência mínima de 5 (cinco) dias úteis, em relação à data do respectivo vencimento.

6. Vigência:

6.1. Para as modalidades do Seguro Garantia nas quais haja a vinculação da apólice a um contrato principal, a vigência da apólice será igual ao prazo estabelecido no contrato principal, respeitadas as particularidades previstas nas Condições Especiais de cada modalidade contratada.

6.2. Para as demais modalidades, a vigência da apólice será igual ao prazo informado na mesma, estabelecido de acordo com as disposições previstas nas Condições Especiais da respectiva modalidade.

6.3. Quando efetuadas alterações de prazo previamente estabelecidas no contrato principal ou no documento que serviu de base para a aceitação do risco pela seguradora, a vigência da apólice acompanhará tais modificações, devendo a seguradora emitir o respectivo endosso.

6.4. Para alterações posteriores efetuadas no contrato principal ou no documento que serviu de base para a aceitação do risco pela seguradora, em virtude das quais se faça necessária a modificação da vigência da apólice, esta poderá acompanhar tais modificações, desde que solicitado e haja o respectivo aceite pela Seguradora, por meio da emissão de endosso.

7. Expectativa, Reclamação e Caracterização do Sinistro:

7.1. A Expectativa, Reclamação e Caracterização do Sinistro serão especificadas para cada modalidade nas Condições Especiais, quando couberem.

7.2. A seguradora descreverá nas Condições Especiais os documentos que deverão ser apresentados para a efetivação da Reclamação de Sinistro.

7.2.1. Com base em dúvida fundada e justificável, a seguradora poderá solicitar documentação e/ou informação complementar.

7.3. A Reclamação de Sinistros amparados pela presente apólice poderá ser realizada durante o prazo prescricional, nos termos da Cláusula 17 destas Condições Gerais;

7.4. Caso a seguradora conclua pela não caracterização do sinistro, comunicará formalmente ao segurado, por escrito, sua negativa de indenização, apresentando, conjuntamente, as razões que embasaram sua conclusão, de forma detalhada.

8. Indenização:

8.1. Caracterizado o sinistro, a seguradora cumprirá a obrigação descrita na apólice, até o limite máximo de garantia da mesma, segundo uma das formas abaixo, conforme for acordado entre as partes:

I – realizando, por meio de terceiros, o objeto do contrato principal, de forma a lhe dar continuidade, sob a sua integral responsabilidade; e/ou



Nº Apólice Seguro Garantia: 06-0775-0225034
Proposta: 3478538
Controle Interno (Código Controle): 405100390
Nº de Registro SUSEP: 05436.2022.0006.0775.0225034.000000

II – indenizando, mediante pagamento em dinheiro, os prejuízos e/ou multas causados pela inadimplência do tomador, cobertos pela apólice.

8.2. Do prazo para o cumprimento da obrigação:

8.2.1. O pagamento da indenização ou o início da realização do objeto do contrato principal deverá ocorrer dentro do prazo máximo de 30 (trinta) dias, contados da data de recebimento do último documento solicitado durante o processo de regulação do sinistro.

8.2.2. Na hipótese de solicitação de documentos de que trata o item 7.2.1., o prazo de 30 (trinta) dias será suspenso, reiniciando sua contagem a partir do dia útil subsequente àquele em que forem completamente atendidas as exigências.

8.2.3. No caso de decisão judicial ou decisão arbitral, que suspenda os efeitos de reclamação da apólice, o prazo de 30 (trinta) dias será suspenso, reiniciando sua contagem a partir do primeiro dia útil subsequente a revogação da decisão.

8.3. Nos casos em que haja vinculação da apólice a um contrato principal, todos os saldos de créditos do tomador no contrato principal serão utilizados na amortização do prejuízo e/ou da multa objeto da reclamação do sinistro, sem prejuízo do pagamento da indenização no prazo devido.

8.3.1. Caso o pagamento da indenização já tiver ocorrido quando da conclusão da apuração dos saldos de créditos do tomador no contrato principal, o segurado obriga-se a devolver à seguradora qualquer excesso que lhe tenha sido pago.

9. Atualização de Valores:

9.1. O não pagamento das obrigações pecuniárias da seguradora, inclusive da indenização nos termos da Cláusula 8 destas Condições Gerais, dentro do prazo para pagamento da respectiva obrigação, acarretará em:

a) atualização monetária, a partir da data de exigibilidade da obrigação, sendo, no caso de indenização, a data de caracterização do sinistro; e

b) incidência de juros moratórios calculados "pro rata temporis", contados a partir do primeiro dia posterior ao término do prazo fixado.

9.2. O índice utilizado para atualização monetária será o IPCA/IBGE - Índice de Preços ao Consumidor Amplo da Fundação Instituto Brasileiro de Geografia e Estatística - ou índice que vier a substituí-lo, sendo calculado com base na variação positiva apurada entre o último índice publicado antes da data de obrigação de pagamento e aquele publicado imediatamente anterior à data de sua efetiva liquidação.

9.3. Os juros moratórios, contados a partir do primeiro dia posterior ao término do prazo fixado para pagamento da obrigação, serão equivalentes à taxa que estiver em vigor para a mora do pagamento de impostos devidos à Fazenda Nacional.

9.4. O pagamento de valores relativos à atualização monetária e juros de mora será feito independente de qualquer interpelação judicial ou extrajudicial, de uma só vez, juntamente com os demais valores devidos no contrato.

10. Sub-Rogação:



Nº Apólice Seguro Garantia: 06-0775-0225034

Proposta: 3478538

Controle Interno (Código Controle): 405100390

Nº de Registro SUSEP: 05436.2022.0006.0775.0225034.000000

10.1. Paga a indenização ou iniciado o cumprimento das obrigações inadimplidas pelo tomador, a seguradora sub-rogar-se-á nos direitos e privilégios do segurado contra o tomador, ou contra terceiros cujos atos ou fatos tenham dado causa ao sinistro.

10.2. É ineficaz qualquer ato do segurado que diminua ou extinga, em prejuízo do segurador, os direitos a que se refere este item.

11. Perda de Direitos:

O segurado perderá o direito à indenização na ocorrência de uma ou mais das seguintes hipóteses:

I – Casos fortuitos ou de força maior, nos termos do Código Civil Brasileiro;

II – Descumprimento das obrigações do tomador decorrente de atos ou fatos de responsabilidade do segurado;

III – Alteração das obrigações contratuais garantidas por esta apólice, que tenham sido acordadas entre segurado e tomador, sem prévia anuência da seguradora;

IV – Atos ilícitos dolosos ou por culpa grave equiparável ao dolo praticados pelo segurado, pelo beneficiário ou pelo representante, de um ou de outro;

V – O segurado não cumprir integralmente quaisquer obrigações previstas no contrato de seguro;

VI – Se o segurado ou seu representante legal fizer declarações inexatas ou omitir de má-fé circunstâncias de seu conhecimento que configurem agravamento de risco de inadimplência do tomador ou que possam influenciar na aceitação da proposta;

VII – Se o Segurado agravar intencionalmente o risco;

12. Concorrência de Garantias:

No caso de existirem duas ou mais formas de garantia distintas, cobrindo cada uma delas o objeto deste seguro, em benefício do mesmo segurado ou beneficiário, a seguradora responderá, de forma proporcional ao risco assumido, com os demais participantes, relativamente ao prejuízo comum.

13. Concorrência de Apólices:

É vedada a utilização de mais de um Seguro Garantia na mesma modalidade para cobrir o objeto deste contrato, salvo no caso de apólices complementares.

14. Extinção da Garantia:

14.1. A garantia expressa por este seguro extinguir-se-á na ocorrência de um dos seguintes eventos, o que ocorrer primeiro, sem prejuízo do prazo para reclamação do sinistro conforme item 7.3. destas Condições Gerais:



Nº Apólice Seguro Garantia: 06-0775-0225034
 Proposta: 3478538
 Controle Interno (Código Controle): 405100390
 Nº de Registro SUSEP: 05436.2022.0006.0775.0225034.000000



- I – quando o objeto do contrato principal garantido pela apólice for definitivamente realizado mediante termo ou declaração assinada pelo segurado ou devolução da apólice;
- II – quando o segurado e a seguradora assim o acordarem;
- III – quando o pagamento da indenização ao segurado atingir o limite máximo de garantia da apólice;
- IV – quando o contrato principal for extinto, para as modalidades nas quais haja vinculação da apólice a um contrato principal, ou quando a obrigação garantida for extinta, para os demais casos; ou
- V – quando do término de vigência previsto na apólice, salvo se estabelecido em contrário nas Condições Especiais.

14.2. Quando a garantia da apólice recair sobre um objeto previsto em contrato, esta garantia somente será liberada ou restituída após a execução do contrato, em consonância com o disposto no parágrafo 4º do artigo 56 da Lei Nº 8.666/1993, e sua extinção se comprovará, além das hipóteses previstas no item 14.1., pelo recebimento do objeto do contrato nos termos do art. 73 da Lei nº 8.666/93.

15. Rescisão Contratual:

15.1. No caso de rescisão total ou parcial do contrato, a qualquer tempo, por iniciativa do segurado ou da seguradora e com a concordância recíproca, deverão ser observadas as seguintes disposições:

15.1.1. Na hipótese de rescisão a pedido da sociedade seguradora, esta reterá do prêmio recebido, além dos emolumentos, a parte proporcional ao tempo decorrido;

15.1.2. Na hipótese de rescisão a pedido do segurado, a sociedade seguradora reterá, no máximo, além dos emolumentos, o prêmio calculado de acordo com a seguinte tabela de prazo curto:

Relação a ser aplicada sobre a vigência original para obtenção de prazo em dias	---%---do---	Relação a ser aplicada sobre a vigência original para obtenção de prazo em dias	---%---do---
15/365	13%	195/365	73%
30/365	20%	210/365	75%
45/365	27%	225/365	78%
60/365	30%	240/365	80%
75/365	37%	255/365	83%
90/365	40%	270/365	85%
105/365	46%	285/365	88%
120/365	50%	300/365	90%
135/365	56%	315/365	93%
150/365	60%	330/365	95%
165/365	66%	345/365	98%
180/365	70%	365/365	100%

15.1.2.1. Para prazos não previstos na tabela constante do subitem 15.1.2., deverá ser utilizado percentual correspondente ao prazo imediatamente inferior.



Nº Apólice Seguro Garantia: 06-0775-0225034

Proposta: 3478538

Controle Interno (Código Controle): 405100390

Nº de Registro SUSEP: 05436.2022.0006.0775.0225034.000000

16. Controvérsias:

16.1. As controvérsias surgidas na aplicação destas Condições Contratuais poderão ser resolvidas:

I – por arbitragem; ou

II – por medida de caráter judicial.

16.2. No caso de arbitragem, deverá constar, na apólice, a cláusula compromissória de arbitragem, que deverá ser facultativamente aderida pelo segurado por meio de anuência expressa.

16.2.1. Ao concordar com a aplicação desta cláusula, o segurado estará se comprometendo a resolver todos os seus litígios com a sociedade seguradora por meio de Juízo Arbitral, cujas sentenças têm o mesmo efeito que as sentenças proferidas pelo Poder Judiciário.

16.2.2. A cláusula de arbitragem é regida pela Lei nº 9307, de 23 de setembro de 1996.

17. Prescrição:

Os prazos prescricionais são aqueles determinados pela lei.

18. Foro:

As questões judiciais entre seguradora e segurado serão processadas no foro do domicílio deste.

19. Disposições Finais

19.1. A aceitação do seguro estará sujeita à análise do risco.

19.2. As apólices e endossos terão seu início e término de vigência às 24hs das datas para tal fim neles indicadas.

19.3. O registro deste plano na Susep não implica, por parte da Autarquia, incentivo ou recomendação à sua comercialização.

19.4. Após sete dias úteis da emissão deste documento, poderá ser verificado se a apólice ou endosso foi corretamente registrado no site da Susep - www.susep.gov.br.

19.5. A situação cadastral do corretor de seguros pode ser consultada no site www.susep.gov.br, por meio do número de seu registro na Susep, nome completo, CNPJ ou CPF.

19.6. Este seguro é contratado a primeiro risco absoluto.

19.7. Considera-se como âmbito geográfico das modalidades contratadas todo o território nacional, salvo disposição em contrário nas Condições Especiais e/ou Particulares da Apólice.

19.8. Os eventuais encargos de tradução referentes ao reembolso de despesas efetuadas no



Nº Apólice Seguro Garantia: 06-0775-0225034
 Proposta: 3478538
 Controle Interno (Código Controle): 405100390
 Nº de Registro SUSEP: 05436.2022.0006.0775.0225034.000000

exterior ficarão totalmente a cargo da Sociedade Seguradora.

* * * * *

Handwritten marks



Nº Apólice Seguro Garantia: 06-0775-0225034
Proposta: 3478538
Controle Interno (Código Controle): 405100390
Nº de Registro SUSEP: 05436.2022.0006.0775.0225034.000000



CONDIÇÕES ESPECIAIS

CAPÍTULO II - CONDIÇÕES ESPECIAIS DAS MODALIDADES - RAMO 0775

SEGURO GARANTIA DO LICITANTE

PROCESSO SUSEP n.º 15414.900195/2014-17.

1. Objeto:

1.1 Este contrato de seguro garante a indenização, até o valor da garantia fixado na apólice, pelos prejuízos decorrentes da recusa do tomador adjudicatário em assinar o contrato principal nas condições propostas no edital de licitação, dentro do prazo estabelecido.

1.2 Encontram-se também garantidos por este contrato de seguro os valores das multas e indenizações devidos à Administração Pública em decorrência do sinistro.

2. Definições:

Para efeito desta modalidade, aplicam-se, também, as definições constantes do art. 6º da Lei nº 8.666/93.

I – Riscos Declarados: Itens expressamente descritos na apólice, aos quais se restringe a cobertura securitária. Ou seja, a responsabilidade da Seguradora está restrita aos riscos expressamente descritos neste documento.;

II – Prejuízos: Perda pecuniária comprovada decorrentes da recusa do tomador adjudicatário em assinar o contrato principal nas condições propostas e dentro do prazo estabelecido no Edital de Licitação.

3. Vigência:

A vigência da apólice coincidirá com o prazo previsto no edital para a assinatura do contrato principal.

4. Reclamação e Caracterização do Sinistro:

4.1. Reclamação: o segurado comunicará a seguradora da recusa do tomador adjudicatário em assinar o contrato principal nas condições propostas, dentro do prazo estabelecido no edital de licitação, data em que restará oficializada a Reclamação do Sinistro.

4.1.1. Para a Reclamação do Sinistro será necessária a apresentação dos seguintes documentos, sem prejuízo do disposto no item 7.2.1. das Condições Gerais:



Nº Apólice Seguro Garantia: 06-0775-0225034

Proposta: 3478538

Controle Interno (Código Controle): 405100390

Nº de Registro SUSEP: 05436.2022.0006.0775.0225034.000000



a) Cópia do edital de licitação;

b) Cópia do termo de adjudicação;

c) Planilha, relatório e/ou correspondências informando os valores dos prejuízos sofridos e/ou decisão que aplicou as multas contratuais na forma do edital de licitação, acompanhada dos documentos comprobatórios;

d) comprovante de intimação do Tomador para assinatura do contrato, acompanhado do demonstrativo de sua recusa/inércia e das devidas justificativas, se houver.

4.2. Caracterização: quando a seguradora tiver recebido todos os documentos listados no item 4.1.1. e, após análise, ficar comprovada a inadimplência do tomador em relação às obrigações cobertas pela apólice, o sinistro ficará caracterizado, devendo a seguradora emitir o relatório final de regulação.

5. Rescisão do Contrato de Seguro:

5.1. Quando a presente apólice for caucionada junto ao Segurado, não caberá devolução de prêmio proporcional.

6. Disposições Gerais:

6.1. A presente apólice, de riscos declarados, assegura o cumprimento das obrigações diretas do tomador perante o segurado, especificamente descritas no objeto desta apólice, de acordo com a modalidade de seguro-garantia indicada na mesma, não assegurando riscos referentes a obrigações trabalhistas e previdenciárias, de seguridade social, indenizações a terceiros, danos ambientais e lucros cessantes, bem como riscos referentes a outros ramos ou modalidades de seguro, em conformidade com a legislação nacional referente ao seguro-garantia.

6.2. A inadimplência do tomador deverá ocorrer dentro do prazo de vigência da apólice. Em caso de não observação deste requisito a seguradora ficará isenta de qualquer responsabilidade.

6.3. Fica entendido e concordado que, para efeito indenitário, não estarão cobertos danos e perdas causados direta ou indiretamente por ato terrorista, comprovado com documentação hábil acompanhada de laudo circunstanciado que caracterize a natureza do atentado, independentemente de seu propósito, que tenha sido devidamente reconhecido como atentatório à ordem pública pela autoridade pública competente.

6.4. A validade/cobertura deste documento está condicionada à aceitação/não oposição do segurado em relação a todos os seus termos. Ao aceitar este documento o segurado concorda que a seguradora não terá responsabilidade de indenizar reclamação quanto à cobertura desta garantia se for constatado que o sinistro ou inadimplemento contratual se enquadra nos termos do inciso VI, do item 11 – Perda de Direito, das Condições Gerais.



Nº Apólice Seguro Garantia: 06-0775-0225034
 Proposta: 3478538
 Controle Interno (Código Controle): 405100390
 Nº de Registro SUSEP: 05436.2022.0006.0775.0225034.000000

7. Ratificação:

Ratificam-se integralmente as disposições das Condições Gerais que não tenham sido alteradas pela presente Condição Especial.

* * * * *



Nº Apólice Seguro Garantia: 06-0775-0225034
 Proposta: 3478538
 Controle Interno (Código Controle): 405100390
 Nº de Registro SUSEP: 05436.2022.0006.0775.0225034.000000

CONDIÇÕES PARTICULARES

Fica estabelecido que, especificamente para fins indenitários, esta apólice não cobrirá quaisquer prejuízos e/ou demais penalidades decorrentes da violação de normas anticorrupção perpetradas com participação dolosa do Segurado e/ou seus representantes.

"No tocante à alocação dos riscos previstos nesta garantia, havendo contrariedade e/ou divergência entre as disposições previstas na presente apólice/endorso e no contrato e/ou aditivos garantidos, prevalecerão sempre as disposições da presente apólice/endorso."

"Cabe ao tomador a conferência das condições e termos desta apólice e/ou endosso, estando de pleno acordo que a Seguradora a preste e cumpra, tal como disposto no presente documento."



Nº Apólice Seguro Garantia: 06-0775-0225034
Proposta: 3478538
Controle Interno (Código Controle): 405100390
Nº de Registro SUSEP: 05436.2022.0006.0775.0225034.000000

Devolução de Documento

No caso de devolução deste documento antes do final de vigência nele expresso, preencher os campos abaixo e enviar para a Seguradora.

Em conformidade com a cláusula 14 - inciso I, das Condições Gerais, estamos procedendo a devolução do documento nº 06-0775-0225034

Local e Data

PREFEITURA MUNICIPAL DE ESPERANTINÓPOLIS

Nome:

RG:

Cargo:

Instruções de Impressão
Imprimir em impressora jato de tinta (ink jet) ou laser em qualidade normal. (Não use modo econômico).
Utilize folha A4 (210 x 297 mm) ou Carta (216 x 279 mm) - Corte na linha indicada

Processo nº 012.50102
Fls nº 824
Visto



033-7

Beneficiário
Junto Seguros S.A. 84.948.157/0001-33

Vencimento	12/07/2022
Nosso Número	07840381
Número do Documento	13733154
Agência / Código Beneficiário	4849-6 / 8954380
(=) Valor do Documento	190,00

Recibo do Pagador

Autenticação Mecânica

Pagador
CONSTRUTORA UCHOA EIRELI ME CNPJ: 10.811.637/0001-11
R SAO FRANCISCO 112 65720000 IGARAPE GRANDE, MA
Ref. emissão apólice 06-0775-0225034

Sacador / Avalista:

Corte na linha pontilhada



033-7

03399.89543 38000.000075 84038.101014 1 90440000019000

Local de Pagamento PAGAR PREFERENCIALMENTE NO BANCO SANTANDER					Vencimento	12/07/2022		
Beneficiário Junto Seguros S.A. 84.948.157/0001-33					Agência / Código Beneficiário	4849-6 / 8954380		
Data do Documento	Número do Documento	Espécie Doc.	Aceite	Data do Processamento	Nosso Número	07840381		
05/07/2022	13733154	NS	N	05/07/2022	(=) Valor do Documento	190,00		
Carteira	Espécie	Quantidade	Valor Documento	(-) Desconto				
COBRANÇA SIMPLES - RCR	REAL			(-) Abatimento				
Instruções: Junto Seguros S.A.. Após o vencimento cobrar 0,03% por dia de atraso. Não receber depois de 30 dias do vencimento previsto. Após esta data o Segurado da Apólice (Beneficiário) será notificado da pendência do pagamento. Para maiores informações entrar em contato com o Departamento Financeiro através do e-mail: contasareceber@juntoseguros.com.					(+)		Mora	
					(+)		Outros acréscimos	
					(-)		Valor Cobrado	

Pagador
CONSTRUTORA UCHOA EIRELI ME CNPJ: 10.811.637/0001-11
R SAO FRANCISCO 112 65720000 IGARAPE GRANDE, MA
Ref. emissão apólice 06-0775-0225034

Sacador / Avalista

Cod. Baixa

Autenticação Mecânica - FICHA DE COMPENSAÇÃO



Corte na linha pontilhada

[Handwritten signatures and marks]

CAIXA ECONOMICA FEDERAL

QUINA: sorteios de segunda-feira a sábado. AP

187-714445408-1
06/JUL/2022 HORA DE 10:58:51

LOT. 09.015233-6 TERM 040715
LOCALIDADE: IGARAPE GRANDE
AG. VINCULADA: 0767

COMPROVANTE PAGAMENTO DE
BOLETO BANCOS

INST. EMISSORA: BANCO SANTANDER S.A.
BANCO RECEBEDOR: CAIXA ECONOMICA FEDERAL

LINHA DIGITÁVEL DO CÓDIGO DE BARRAS
0339989543 3000000075
84038101014 1 9044000019000

BENEFICIÁRIO
NOME FANTASIA: JUNTO SEGUROS S A
RAZAO SOCIAL: JUNTO SEGUROS S A
CNPJ: 84.948.157/0001-33

PAGADOR
NOME FANTASIA: CONSTRUTORA UCHOA EIRELI ME
RAZAO SOCIAL: CONSTRUTORA UCHOA EIRELI ME
CNPJ: 10.811.637/0001-11

DATA DE VENCIMENTO: 12/JUL/2022
DATA DE PAGAMENTO: 06/JUL/2022
VALOR NOMINAL: 190,00
JUROS: 0,00
IOF: 0,00
MULTA: 0,00
DESCONTO: 0,00
ABATIMENTO: 0,00
VALOR CALCULADO: 190,00
VALOR DO PAGAMENTO: 190,00

TIPO DE PAGAMENTO: ESPECIAL
187 714445408-1
VIA DO BANCO

loterias CAIXA
loterias CAIXA
loterias CAIXA
loterias CAIXA
loterias CAIXA

[Handwritten signatures and marks]

MINISTÉRIO DA FAZENDA
SUPERINTENDÊNCIA DE SEGUROS PRIVADOSCERTIDÃO DE REGULARIDADE

Certificamos que JUNTO SEGUROS S.A., CNPJ 84948157000133, está autorizada a operar, conforme PORTARIA 1139, publicado(a) no D.O.U. de 03/12/1991, nos termos da legislação vigente.

Certificamos ainda que a entidade não se encontra, nesta data, sob regime de Direção Fiscal, Intervenção, Liquidação Extrajudicial ou Fiscalização Especial, e não está cumprindo penalidade de suspensão imposta pela SUSEP.

Dados complementares e esta certidão atualizada podem ser obtidos em www.susep.gov.br ou por meio de petição à Autarquia.

Código da Certidão: **CR05436_19072022_080645_702**

Esta Certidão é válida por 30 dias, não prevalecendo sobre certidões geradas posteriormente.

Rio de Janeiro, 19 de Julho de 2022.

SUSEP - Superintendência de Seguros Privados

Texto destinado a exibição de informações relacionadas à licença de uso.





RESULTADO DA APÓLICE/ENDOSSO - Nº: 054362022000607750225034000000

Tipo de Registro:	1
Código do Ramo:	0775
Tipo de Movimento:	0001 - Emissão de apólice
Referência da Emissão:	2 - Emissões com Outras Referências
Tipo de Segurado:	1 - Pessoa Jurídica
CNPJ/CPF Segurado:	06.376.669/0001-69
Tipo Tomador:	1 - Pessoa Jurídica
CNPJ/CPF Tomador:	10.811.637/0001-11
Razão Social do Segurado:	PREFEITURA MUNICIPAL DE ESPERANTINÓPOLIS
Data do Envio:	06/07/2022
Data da Emissão:	05/07/2022
Data de Início da Vigência:	13/07/2022
Data de Fim de Vigência:	10/11/2022
Código da Moeda:	790
Prêmio Emitido(Moeda):	190,00
Prêmio Emitido(R\$):	190,00
Adicional de Fracionamento:	0,00
Custo de Apólice:	0,00
IOF:	0,00
Nº de Registro do Produto:	15414.900195/2014-17

[Voltar](#)

ANEXO VI

DECLARAÇÃO DE ELABORAÇÃO INDEPENDENTE DE PROPOSTA

ILMO. SR.
PRESIDENTE E DEMAIS MEMBROS DA CPL /
PREFEITURA MUNICIPAL DE ESPERANTINOPOLIS- MA

PROCESSO ADMINISTRATIVO Nº 0125042022
TOMADA DE PREÇOS Nº 010/2022

Eu **THAYLA CRISTINA GOMES DA ROCHA UCHOA GALVÃO**, PORTADORA DO RG Nº 038210912009-0-SSP/MA E INSCRITA NO CPF Nº 604.745.393-77, CASADA, BRASILEIRA, ENGENHEIRA CIVIL, RESIDE NA RUA 21 DE ABRIL, CENTRO, IGARAPÉ GRANDE- MA, como representante devidamente constituído de **UCHÔA ENGENHARIA LTDA**, INSCRITA NO CNPJ Nº 10.811.637/0001-11 LOCALIZADA NA RUA SÃO FRANCISCO Nº 112- CENTRO, CEP: 657.20-000 IGARAPÉ GRANDE- MA, doravante denominado (Licitante), para fins do disposto no Edital da presente Licitação, declara, sob as penas da lei, em especial o art. 299 do Código Penal Brasileiro, que:

(a) a proposta apresentada para participar da presente Licitação foi elaborada de maneira independente (pelo Licitante), e o conteúdo da proposta não foi, no todo ou em parte, direta ou indiretamente, informado, discutido ou recebido de qualquer outro participante potencial ou de fato da presente Licitação, por qualquer meio ou por qualquer pessoa;

(b) a intenção de apresentar a proposta elaborada para participar da presente Licitação não foi informada, discutida ou recebida de qualquer outro participante potencial ou de fato da presente Licitação, por qualquer meio ou por qualquer pessoa;

(c) que não tentou, por qualquer meio ou por qualquer pessoa, influir na decisão de qualquer outro participante potencial ou de fato da presente Licitação quanto a participar ou não da referida licitação;

(d) que o conteúdo da proposta apresentada para participar da presente Licitação não será, no todo ou em parte, direta ou indiretamente, comunicado ou discutido com qualquer outro participante potencial ou de fato da presente Licitação antes da adjudicação do objeto da referida licitação;

(e) que o conteúdo da proposta apresentada para participar da presente Licitação não foi, no todo ou em parte, direta ou indiretamente, informado, discutido ou recebido de qualquer

integrante do órgão licitante antes da abertura oficial das propostas; e

(f) que está plenamente ciente do teor e da extensão desta declaração e que detém plenos poderes e informações para firmá-la.

IGARAPÉ GRANDE- MA 01 DE AGOSTO DE 2022

Thayla C. G. R. Uchoa Galvão
UCHÔA ENGENHARIA LTDA

CNPJ Nº 10.811.637/0001-11

THAYLA CRISTINA GOMES DA ROCHA UCHOA GALVÃO

CREA-MA 1118296079

ENGENHEIRA CIVIL

RG Nº 038210912009-0-SSP/MA

CPF Nº 604.745.393-77

PROPRIETÁRIA

☎ 99 98407.7832 | 📷 construtora.uchoa

UCHOA ENGENHARIA LTDA- CNPJ: 10.811.637/0001-11

RUA SÃO FRANCISCO Nº 112- CENTRO | CEP: 657.20-000 | IGARAPÉ GRANDE-MA
TELEFONE: (99) 98435-2711 | (99) 98407-7832- EMAIL: uchoa.galvao.construtora@gmail.com

ANEXO VII

DECLARAÇÃO COMPROBATÓRIA DE ENQUADRAMENTO COMO
EMPRESA DE PEQUENO PORTE

ILMO. SR.
PRESIDENTE E DEMAIS MEMBROS DA CPL /
PREFEITURA MUNICIPAL DE ESPERANTINOPOLIS- MA

PROCESSO ADMINISTRATIVO Nº 0125042022
TOMADA DE PREÇOS Nº 010/2022

Declaramos para os efeitos do disposto na Lei Complementar nº 123, de 14 de dezembro de 2006, que a empresa **UCHÔA ENGENHARIA LTDA**, INSCRITA NO CNPJ Nº 10.811.637/0001-11 LOCALIZADA NA RUA SÃO FRANCISCO Nº 112- CENTRO, CEP: 657.20-000 IGARAPÉ GRANDE- MA, está enquadrada na categoria (EMPRESA DE PEQUENO PORTE), bem como não está incluída nas hipóteses do § 4º do art. 3º da Lei Complementar nº 123/2006 e alterações.

IGARAPÉ GRANDE- MA 01 DE AGOSTO DE 2022

Thayla C. G. R. Uchoa Galvão

UCHÔA ENGENHARIA LTDA
CNPJ Nº 10.811.637/0001-11
THAYLA CRISTINA GOMES DA ROCHA UCHOA GALVÃO
CREA-MA 1118296079
ENGENHEIRA CIVIL
RG Nº 038210912009-0-SSP/MA
CPF Nº 604.745.393-77
PROPRIETÁRIA

UCHÔA

CONCRETIZANDO SONHOS

99 98407.7832 | construtora.uchoa

UCHOA ENGENHARIA LTDA- CNPJ: 10.811.637/0001-11
RUA SÃO FRANCISCO Nº 112- CENTRO| CEP: 657.20-000| IGARAPÉ GRANDE-MA
TELEFONE: (99) 98435-2711 | ((99) 98407-7832- EMAIL: uchoa.galvao.construtora@gmail.com

ANEXO VIII

DECLARAÇÃO DE PARTICIPAÇÃO

ILMO. SR.
PRESIDENTE E DEMAIS MEMBROS DA CPL /
PREFEITURA MUNICIPAL DE ESPERANTINOPOLIS- MA

PROCESSO ADMINISTRATIVO Nº 0125042022
TOMADA DE PREÇOS Nº 010/2022.

A Empresa **UCHOA ENGENHARIA LTDA**, INSCRITA NO CNPJ Nº **10.811.637/0001-11** LOCALIZADA NA RUA SÃO FRANCISCO Nº 112- CENTRO, CEP: 657.20-000 IGARAPÉ GRANDE- MA, por intermédio de seu representante legal que esta subscreve o THAYLA CRISTINA GOMES DA ROCHA UCHOA GALVÃO, PORTADORA DO RG Nº 038210912009-0-SSP/MA E INSCRITA NO CPF Nº 604.745.393-77, CASADA, BRASILEIRA, ENGENHEIRA CIVIL, RESIDE NA RUA 21 DE ABRIL, CENTRO, IGARAPÉ GRANDE- MA, **DECLARA** sob as penas da Lei, assumindo as consequências civis, penais e administrativas sobre eventual falsidade do que for relatado, especialmente para a TOMADA DE PREÇOS Nº 010/2022.

1. **DECLARO** Que não possuo em seu quadro funcional servidor público da ativa ou dirigente de órgão ou entidade contratante ou responsável pela licitação;

2. **DECLARO** Que os sócios da empresa acima identificada, não são pessoas ligadas a integrantes do Poder Municipal (Prefeito, Vice-Prefeito, Vereadores ou Servidores Municipais) por laço de matrimônio ou parentesco afim ou consanguíneo até o 3º grau civil, que configure NEPOTISMO contrariando a Súmula Vinculante nº 13 do STF – Supremo Tribunal Federal.

3. **DECLARO** que a empresa não foi declarada INIDÔNEA para licitar ou contratar com a Administração Pública, nos termos do inciso IV, do artigo 87 da Lei Federal nº 8.666/1993 e alterações posteriores, bem como que comunicará quaisquer fatos ou eventos superveniente à entrega dos documentos de habilitação que venha alterar a atual situação quanto a capacidade jurídica, técnica, regularidade fiscal e idoneidade econômico-financeiro.

4. **DECLARO** que esta empresa [incluindo empresário(s), sócio(s), dirigente(s), responsável(eis) técnico(s), e/ou qualquer outro(s) responsável(eis), independente da denominação] não estão respondendo processo judicialmente com sentença definitiva, em quaisquer esferas governamentais, relativamente a fraudes em licitações, danos ao erário público e/ou formação de quadrilha.

5. **DECLARO** que o(s) proprietário(s) e/ou sócio(s) exerçam mandato eletivo capaz de ensejar os impedimentos previstos nos artigos 29, inciso IX com 54, inciso I, alínea "a" e inciso II, alínea "a", da Constituição Federal.

6. **DECLARO** que comunicarei qualquer fato ou evento superveniente à entrega dos documentos a que venha alterar a sua capacidade jurídica, técnica, fiscal ou econômico-financeira em relação ao presente processo licitatório;

7. **DECLARO** que a empresa não incorre nas demais condições impeditivas previstas no art. 9º da Lei Federal nº 8666/93 consolidada pela Lei Federal nº 8.883/94;

8. **DECLARO** que tenho pleno conhecimento do objeto licitado e anuência das exigências constantes do Edital e seus anexos.

IGARAPÉ GRANDE- MA 01 DE AGOSTO DE 2022

Thayla C. G. R. Uchoa Galvão

UCHOA ENGENHARIA LTDA

CNPJ Nº 10.811.637/0001-11

THAYLA CRISTINA GOMES DA ROCHA UCHOA GALVÃO

CREA-MA 1118296079

ENGENHEIRA CIVIL

RG Nº 038210912009-0-SSP/MA

CPF Nº 604.745.393-77

PROPRIETÁRIA



99 98407.7832



construtora.uchoa

UCHOA ENGENHARIA LTDA- CNPJ: 10.811.637/0001-11

RUA SÃO FRANCISCO Nº 112- CENTRO | CEP: 657.20-000 | IGARAPÉ GRANDE-MA

TELEFONE: (99) 98435-2711 | ((99) 98407-7832- EMAIL: uchoa.galvao.construtora@gmail.com

**ANEXO X
CARTA DA EMPRESA**

ILMO. SR.
PRESIDENTE E DEMAIS MEMBROS DA CPL /
PREFEITURA MUNICIPAL DE ESPERANTINOPOLIS- MA

PROCESSO ADMINISTRATIVO Nº 0125042022
TOMADA DE PREÇOS Nº 010/2022.

ÓRGÃO: PREFEITURA MUNICIPAL DE ESPERANTINÓPOLIS
ENDEREÇO: RUA JEFFERSON MOREIRA, SN, CENTRO - ESPERANTINÓPOLIS-MA.

UCHÔA ENGENHARIA LTDA, INSCRITA NO CNPJ Nº 10.811.637/0001-11 LOCALIZADA NA RUA SÃO FRANCISCO Nº 112- CENTRO, CEP: 657.20-000 IGARAPÉ GRANDE- MA, por intermédio de seu representante legal que esta subscreve o THAYLA CRISTINA GOMES DA ROCHA UCHOA GALVÃO, PORTADORA DO RG Nº 038210912009-0-SSP/MA E INSCRITA NO CPF Nº 604.745.393-77, CASADA, BRASILEIRA, ENGENHEIRA CIVIL, RESIDE NA RUA 21 DE ABRIL, CENTRO, IGARAPÉ GRANDE- MA, apresento a (mim mesma), THAYLA CRISTINA GOMES DA ROCHA UCHOA GALVÃO, PORTADORA DO RG Nº 038210912009-0-SSP/MA E INSCRITA NO CPF Nº 604.745.393-77, CASADA, BRASILEIRA, ENGENHEIRA CIVIL, RESIDE NA RUA 21 DE ABRIL, CENTRO, IGARAPÉ GRANDE- MA. com poderes para junto à Comissão de Licitação do Município de Esperantinópolis- MA, representar a Empresa **UCHÔA ENGENHARIA LTDA, INSCRITA NO CNPJ Nº 10.811.637/0001-11 LOCALIZADA NA RUA SÃO FRANCISCO Nº 112- CENTRO, CEP: 657.20-000 IGARAPÉ GRANDE- MA. na TOMADA DE PREÇOS Nº 010/2022, nos termos do edital da mesma.**

Declaro estar ciente das condições desta licitação e assumo responsabilidade de todos os documentos apresentados;

Que a empresa executará os serviços de acordo com os projetos e as especificações técnicas fornecidas pela Secretaria Municipal de Esperantinópolis- MA, disponibilizando pessoal técnico especializado e que tomará todas as medidas para assegurar um controle de qualidade adequado;

Que a empresa manterá no serviço, em tempo integral, o profissional indicado para fins de comprovação de qualificação técnica, admitindo-se a substituição por profissional de experiência equivalente ou superior, desde que aprovada pela Secretaria Municipal de Rua Jefferson Moreira, SN, Centro - Esperantinópolis- MA.

Declaramos ainda que manteremos na obra, Livro Diário de Obras, com anotação de todas as ocorrências decorrentes do andamento da obra e outras julgadas necessárias ao perfeito acompanhamento da execução do contrato.

IGARAPÉ GRANDE- MA 01 DE AGOSTO DE 2022

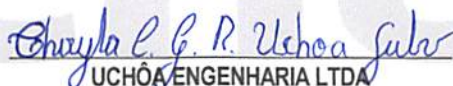

UCHÔA ENGENHARIA LTDA
CNPJ Nº 10.811.637/0001-11
THAYLA CRISTINA GOMES DA ROCHA UCHOA GALVÃO
CREA-MA 1118296079
ENGENHEIRA CIVIL
RG Nº 038210912009-0-SSP/MA
CPF Nº 604.745.393-77
PROPRIETÁRIA

 99 98407.7832 |  construtora.uchoa

UCHOA ENGENHARIA LTDA- CNPJ: 10.811.637/0001-11
RUA SÃO FRANCISCO Nº 112- CENTRO | CEP: 657.20-000 | IGARAPÉ GRANDE-MA
TELEFONE: (99) 98435-2711 | ((99) 98407-7832- EMAIL: uchoa.galvao.construtora@gmail.com

ANEXO XI

TERMO DE COMPROMISSO DE COMBATE À CORRUPÇÃO E AO CONLUIO ENTRE LICITANTES E DE RESPONSABILIDADE SÓCIO-AMBIENTAL

ILMO. SR.
PRESIDENTE E DEMAIS MEMBROS DA CPL /
PREFEITURA MUNICIPAL DE ESPERANTINOPOLIS- MA

PROCESSO ADMINISTRATIVO Nº 0125042022
TOMADA DE PREÇOS Nº 010/2022.

Senhor Presidente

UCHOÁ ENGENHARIA LTDA, INSCRITA NO CNPJ Nº 10.811.637/0001-11 LOCALIZADA NA RUA SÃO FRANCISCO Nº 112- CENTRO, CEP: 657.20-000 IGARAPÉ GRANDE- MA, por intermédio de seu representante legal que esta subscreve o THAYLA CRISTINA GOMES DA ROCHA UCHOA GALVÃO, PORTADORA DO RG Nº 038210912009-0-SSP/MA E INSCRITA NO CPF Nº 604.745.393-77, CASADA, BRASILEIRA, ENGENHEIRA CIVIL, RESIDE NA RUA 21 DE ABRIL, CENTRO, IGARAPÉ GRANDE- MA, declara para fins dos dispostos do edital da licitação acima identificada:

- Consciente de que a sociedade civil brasileira espera dos agentes econômicos a declaração de adesão a princípios, atitudes e procedimentos que possam mudar a vida política do País, assim como anseia pela efetiva prática de tais princípios;

- Desejosa de oferecer à Nação uma resposta à altura das suas expectativas;

- Determinada a propagar boas práticas de ética empresarial, que possam erradicar a corrupção do rol das estratégias para obter resultados econômicos;

- Ciente de que a erradicação das práticas ilegais, imorais e antiéticas depende de um esforço dos agentes econômicos socialmente responsáveis para envolver em tais iniciativas um número cada vez maior de empresas e organizações civis;

Sob as penas da lei, em especial o art. 299 do Código Penal Brasileiro e art. 90 da Lei 8.666/93 e alterações posteriores, se compromete a:

1. Adotar, ou reforçar, todas as ações e procedimentos necessários para que as pessoas que integram as suas estruturas conheçam as leis a que estão vinculadas, ao atuarem em seu nome ou em seu benefício, para que possam cumpri-las integralmente, especialmente, na condição de fornecedor de bens e serviços para o município de ESPERANTINÓPOLIS (MA) - (PODER EXECUTIVO);

2. Proibir, ou reforçar a proibição de que qualquer pessoa ou organização que atue em seu nome ou em seu benefício dê, comprometa-se a dar ou ofereça suborno, assim entendido qualquer tipo de vantagem patrimonial ou extrapatrimonial, direta ou indireta, a qualquer funcionário município de ESPERANTINÓPOLIS (MA) - (PODER EXECUTIVO), nem mesmo para obter decisão favorável aos seus negócios;

3. Proibir ou reforçar a proibição de que qualquer pessoa ou organização que aja em seu nome, seja como representante, agente, mandatária ou sob qualquer outro vínculo, utilize qualquer meio imoral ou antiético nos relacionamentos com funcionários do município de ESPERANTINÓPOLIS (MA) - (PODER EXECUTIVO);

4. Evitar que pessoa ou organização que atue em seu nome ou em seu benefício estabeleça qualquer relação de negócio com as pessoas físicas ou jurídicas, dentro de sua cadeia produtiva, que tenham sido declaradas inidôneas pela Administração Pública;

5. Não tentar, por qualquer meio, influir na decisão de outro participante quanto a participar ou não da referida licitação;

6. Apoiar e colaborar com o município de ESPERANTINÓPOLIS (MA) - (PODER EXECUTIVO) em qualquer apuração de suspeita de irregularidade ou violação da lei ou dos princípios éticos refletidos nesta declaração, sempre em estrito respeito à legislação vigente.

E, declara que:

7. A proposta apresentada nesta licitação foi elaborada de maneira independente e que o seu conteúdo, bem como a intenção de apresentá-la não foi, no todo ou em parte, direta ou indiretamente, informado e discutido com ou recebido de qualquer outro participante em potencial ou de fato do presente certame, por qualquer meio ou por qualquer pessoa antes da abertura oficial das propostas;

8. Esta empresa e seus sócios-diretores não constam em listas oficiais por infringir as regulamentações pertinentes a valores sócios-ambientais, bem como não contrata pessoas físicas ou jurídicas, dentro de sua cadeia produtiva, que constem de tais listas;

9. Está plenamente ciente do teor e da extensão deste documento e que detém plenos poderes e informações para firmá-lo.

Declaramos ainda, ter ciência que "a falsidade de declaração, resultará na inabilitação desta empresa e caracterizará o crime de que trata o Art. 299 do Código Penal, sem prejuízo do enquadramento em outras figuras penais e das sanções administrativas previstas na Lei nº 8.666/93 e alterações posteriores, bem como demais normas pertinentes à espécie".

IGARAPÉ GRANDE- MA 01 DE AGOSTO DE 2022

Thayla C. G. R. Uchoa Galvão

UCHÔA ENGENHARIA LTDA
CNPJ Nº 10.811.637/0001-11

THAYLA CRISTINA GOMES DA ROCHA UCHOA GALVÃO

CREA-MA 1118296079

ENGENHEIRA CIVIL

RG Nº 038210912009-0-SSP/MA

CPF Nº 604.745.393-77

PROPRIETÁRIA

UCHÔA

CONCRETIZANDO SONHOS

le

le

ANEXO XII
DECLARAÇÃO INFORMANDO O CNAE DE MAIOR RECEITA

ILMO. SR.
PRESIDENTE E DEMAIS MEMBROS DA CPL /
PREFEITURA MUNICIPAL DE ESPERANTINOPOLIS- MA

PROCESSO ADMINISTRATIVO Nº 0125042022
TOMADA DE PREÇOS Nº 010/2022

UCHÔA ENGENHARIA LTDA, INSCRITA NO CNPJ Nº 10.811.637/0001-11 LOCALIZADA NA RUA SÃO FRANCISCO Nº 112- CENTRO, CEP: 657.20-000 IGARAPÉ GRANDE- MA, em cumprimento ao exigido na Tomada de Preços Nº 010/2022 declara, sob as penas da Lei, que O CNAE de atividade que representa a maior receita da empresa é o seguinte:

41.20-4-00 - Construção de edifícios

IGARAPÉ GRANDE- MA 01 DE AGOSTO DE 2022

Thayla C. G. R. Uchoa Galvão

UCHÔA ENGENHARIA LTDA
CNPJ Nº 10.811.637/0001-11
THAYLA CRISTINA GOMES DA ROCHA UCHOA GALVÃO
CREA-MA 1118296079
ENGENHEIRA CIVIL
RG Nº 038210912009-0-SSP/MA
CPF Nº 604.745.393-77
PROPRIETÁRIA

UCHÔA

ENGENHARIA

CONCRETIZANDO SONHOS

99 98407.7832 | construtora.uchoa

UCHOA ENGENHARIA LTDA- CNPJ: 10.811.637/0001-11
RUA SÃO FRANCISCO Nº 112- CENTRO| CEP: 657.20-000| IGARAPÉ GRANDE-MA
TELEFONE: (99) 98435-2711 | (99) 98407-7832- EMAIL: uchoa.galvao.construtora@gmail.com

le

[Handwritten signature]

DECLARAÇÃO DE PESSOA JURÍDICA OPTANTE PELO SIMPLES

ILMO. SR.
PRESIDENTE E DEMAIS MEMBROS DA CPL /
PREFEITURA MUNICIPAL DE ESPERANTINÓPOLIS- MA

PROCESSO ADMINISTRATIVO Nº 0125042022
TOMADA DE PREÇOS Nº 010/2022

ILMO SR.

UCHOA ENGENHARIA LTDA, INSCRITA NO CNPJ Nº 10.811.637/0001-11 LOCALIZADA NA RUA SÃO FRANCISCO Nº 112- CENTRO, CEP: 657.20-000 IGARAPÉ GRANDE- MA, por intermédio de seu representante legal que esta subscreve o **THAYLA CRISTINA GOMES DA ROCHA UCHOA GALVÃO**, PORTADORA DO RG Nº 038210912009-0-SSP/MA E INSCRITA NO CPF Nº 604.745.393-77, CASADA, BRASILEIRA, ENGENHEIRA CIVIL, RESIDE NA RUA 21 DE ABRIL, CENTRO, IGARAPÉ GRANDE-MA. DECLARA à Prefeitura Municipal Esperantinópolis - MA, para fins de não incidência na fonte do Imposto sobre a Renda da Pessoa Jurídica (IRPJ), da Contribuição Social sobre o Lucro Líquido (CSLL), da Contribuição para o Financiamento da Seguridade Social (Cofins), e da Contribuição para o PIS/Pasep, a que se refere o art. 64 da Lei nº 9.430, de 27 de dezembro de 1996, que é regularmente inscrita no Regime Especial Unificado de Arrecadação de Tributos e Contribuições devidas pelas Microempresas e Empresas de Pequeno Porte — Simples Nacional, de que trata o art. 12 da Lei Complementar nº 123, de 14 de dezembro de 2006.

Para esse efeito, a declarante informa que:

I — Preenche os seguintes requisitos:

- a) Conserva em boa ordem, pelo prazo de cinco anos, contado da data da emissão, os documentos que comprovam a origem de suas receitas e a efetivação de suas despesas, bem assim a realização de quaisquer outros atos ou operações que venham a modificar sua situação patrimonial;
- b) Cumpre as obrigações acessórias a que está sujeita, em conformidade com a legislação pertinente;

II — O signatário é representante legal desta empresa, assumindo o compromisso de informar à Secretaria da Receita Federal do Brasil e à entidade pagadora, imediatamente, eventual desenquadramento da presente situação e está ciente de que a falsidade na prestação destas informações, sem prejuízo do disposto no art. 32 da Lei nº 9.430, de 1996, o sujeitará, juntamente com as demais pessoas que para ela concorrem, às penalidades previstas na legislação criminal e tributária, relativas à falsidade ideológica (art. 299 do Código Penal) e ao crime contra a ordem tributária (art. 1º da Lei nº 8.137, de 27 de dezembro de 1990).

IGARAPÉ GRANDE- MA 01 DE AGOSTO DE 2022

Thayla C. G. R. Uchoa Galvão

UCHOA ENGENHARIA LTDA
CNPJ Nº 10.811.637/0001-11
THAYLA CRISTINA GOMES DA ROCHA UCHOA GALVÃO
CREA-MA 1118296079
ENGENHEIRA CIVIL
RG Nº 038210912009-0-SSP/MA
CPF Nº 604.745.393-77
PROPRIETÁRIA

CONCRETIZANDO SONHOS

Data da consulta: 19/05/2022 19:15:48

Identificação do Contribuinte - CNPJ Matriz

CNPJ: **10.811.637/0001-11**

A opção pelo Simples Nacional e/ou SIMEI abrange todos os estabelecimentos da empresa

Nome Empresarial: **UCHOA ENGENHARIA LTDA**

Situação Atual

Situação no Simples Nacional: **Optante pelo Simples Nacional desde 27/03/2009**

Situação no SIMEI: **NÃO enquadrado no SIMEI**

+ Mais informações

Voltar

Gerar PDF

te
e

ed

DECLARAÇÃO DE LOCALIZAÇÃO E FUNCIONAMENTO COM FOTOS (GEORREFERENCIADAS)

Declaro, sob as penalidades da Lei, que a empresa **UCHOA ENGENHARIA** inscrita no CNPJ sob o nº 10.811.637/0001-11 está localizada e em pleno funcionamento no endereço abaixo, sendo o local adequado e compatível para o cumprimento do objeto, conforme fotos em anexo do prédio e suas instalações. Declaro ainda que a empresa dispõe de escritório dotado de instalações, recursos humanos e mobiliários pertinentes as suas atividades.

LOCALIZAÇÃO DA EMPRESA:

ENDEREÇO: RUA SÃO FRANCISCO Nº 112- CENTRO

CIDADE/ESTADO: IGARAPÉ GRANDE- MA

CEP: 657.20-000

TELEFONE: (99) 984077832

PONTOS DE REFERÊNCIA:

DA DIREITA: DEPOSITO DA RN DISTRIBUIDORA

DA ESQUERDA: INÊS GOMES

FRENTE: PARQUE DE VAQUEJADA EXPEDITO GALVÃO

Thayla C. G. R. Uchoa Galvão

UCHOA ENGENHARIA

CNPJ nº 10.811.637/0001-11

THAYLA CRISTINA GOMES DA ROCHA UCHOA

GALVÃO

RG nº 038210912009-0-SSP/MA

CPF nº 604.745.393-77

PROPRIETÁRIA



FOTO GEORREFERENCIADA

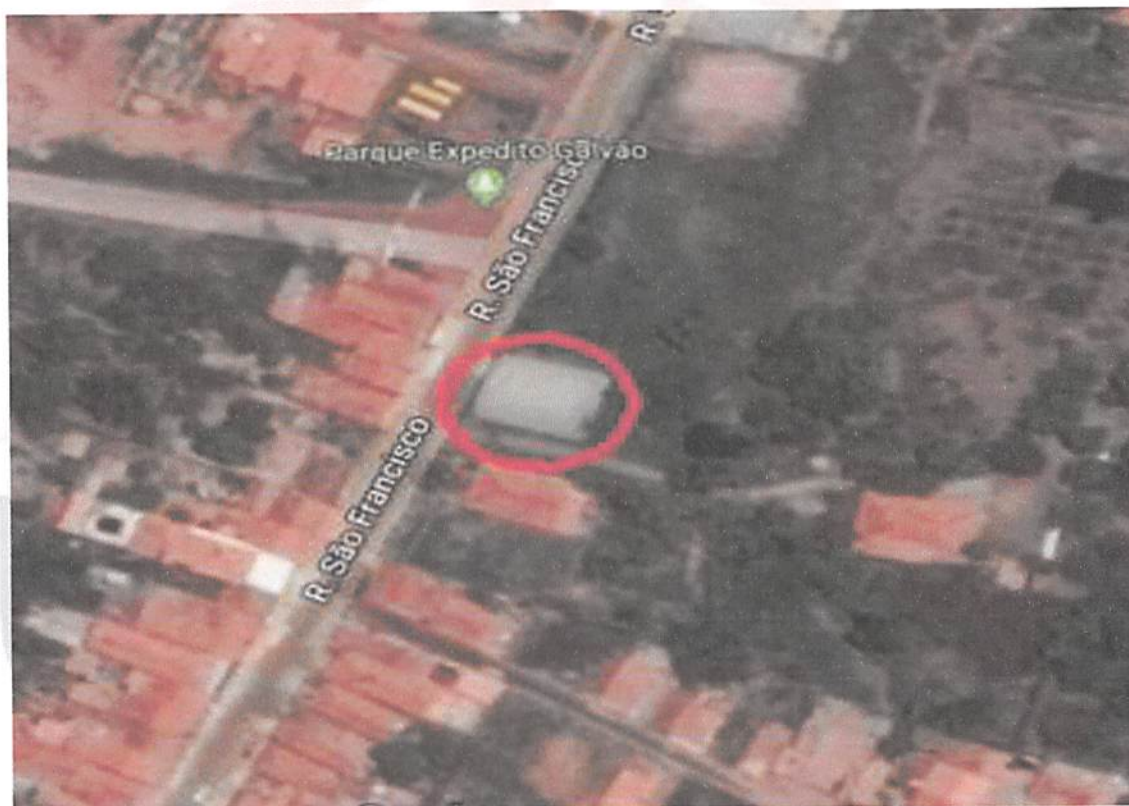

RELATORIO FOTOGRAFICO

📞 99 98407.7832 | 📷 construtora.uchoa

UCHOA ENGENHARIA LTDA- CNPJ: 10.811.637/0001-11
RUA SÃO FRANCISCO Nº 112- CENTRO | CEP: 657.20-000 | IGARAPÉ GRANDE-MA
TELEFONE: (99) 98435-2711 | (99) 98407-7832- EMAIL: uchoa.galvao.construtora@gmail.com

[Handwritten signature]

**FACHADA, ESCRITÓRIO/RECEPÇÃO,
ALMOXARIFADO/DEPÓSITO E DEMAIS INSTALAÇÕES.**



ENGENHARIA
CONCRETIZANDO SONHOS

☎ 99 98407.7832 | 📷 construtora.uchoa

UCHOA ENGENHARIA LTDA- CNPJ: 10.811.637/0001-11
RUA SÃO FRANCISCO Nº 112- CENTRO | CEP: 657.20-000 | IGARAPÉ GRANDE-MA
TELEFONE: (99) 98435-2711 | ((99) 98407-7832- EMAIL: uchoa.galvao.construtora@gmail.com

Handwritten signature and initials

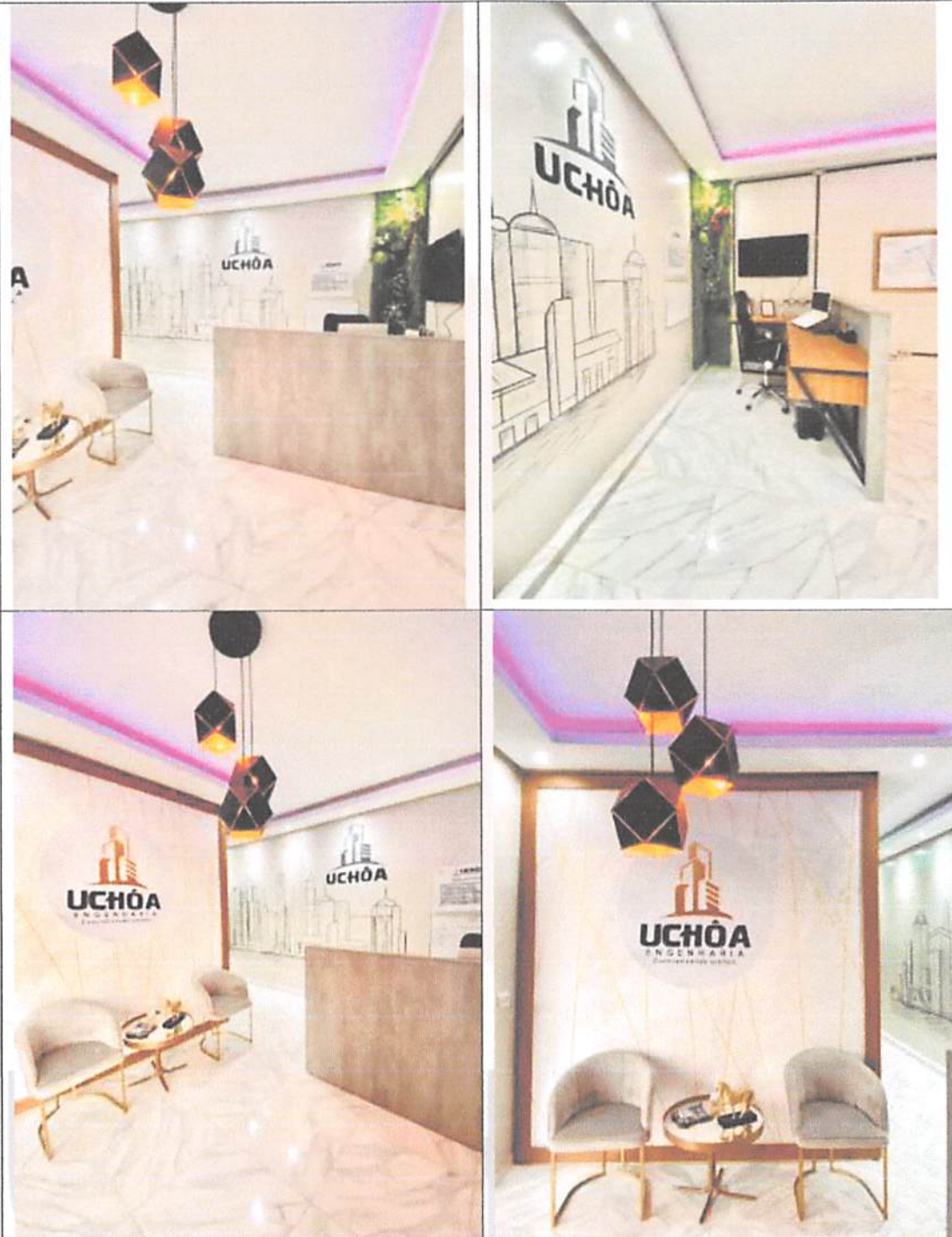

FORMOSA
 CONCRETIZANDO SONHOS

Le
 X

📞 99 98407.7832 | 📸 construtora.uchoa

UCHOA ENGENHARIA LTDA- CNPJ: 10.811.637/0001-11
 RUA SÃO FRANCISCO Nº 112- CENTRO | CEP: 657.20-000 | IGARAPÉ GRANDE-MA
 TELEFONE: (99) 98435-2711 | ((99) 98407-7832- EMAIL: uchoa.galvao.construtora@gmail.com

Handwritten signatures and initials.



ENGENHARIA
CONCRETIZANDO SONHOS

99 98407.7832 | construtora.uchoa

UCHOÁ ENGENHARIA LTDA- CNPJ: 10.811.637/0001-11
RUA SÃO FRANCISCO Nº 112- CENTRO | CEP: 657.20-000 | IGARAPÉ GRANDE-MA
TELEFONE: (99) 98435-2711 | (99) 98407-7832- EMAIL: uchoa.galvao.construtora@gmail.com

he
✍



UCHOA

CONCRETIZANDO SONHOS

99 98407.7832 | construtora.uchoa

UCHOA ENGENHARIA LTDA- CNPJ: 10.811.637/0001-11
RUA SÃO FRANCISCO Nº 112- CENTRO | CEP: 657.20-000 | IGARAPÉ GRANDE-MA
TELEFONE: (99) 98435-2711 | (99) 98407-7832- EMAIL: uchoa.galvao.construtora@gmail.com



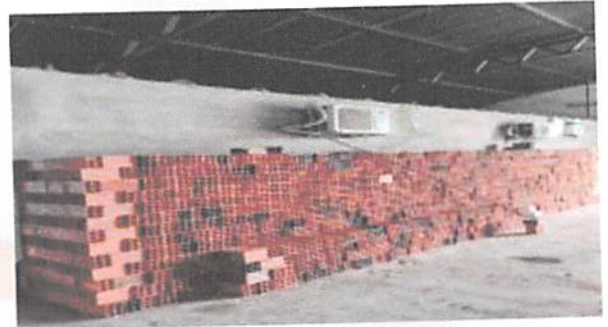

UCHOA

ENGENHARIA
CONSTRUTORA LTDA
CONCRETIZANDO SONHOS

☎ 99 98407.7832 | 📷 construtora.uchoa

UCHOA ENGENHARIA LTDA- CNPJ: 10.811.637/0001-11
RUA SÃO FRANCISCO Nº 112- CENTRO | CEP: 657.20-000 | IGARAPÉ GRANDE-MA
TELEFONE: (99) 98435-2711 | (99) 98407-7832- EMAIL: uchoa.galvao.construtora@gmail.com

Handwritten signature and initials

Processo nº class 040028
Fls nº 844
Visto 10



Governo do Estado do Maranhão
Secretaria de Estado de Indústria e comércio - SEINC
Junta Comercial do Estado do Maranhão



CERTIDÃO ESPECÍFICA

Sistema Nacional de Registro de Empresas Mercantis - SINREM

Certificamos que as informações abaixo constam dos documentos arquivados
nesta Junta Comercial e são vigentes na data da sua expedição.

Certificamos que UCHOA ENGENHARIA LTDA encontra-se registrada nesta Junta Comercial, como segue:			Protocolo: MAC2201893218
NIRE 21201206185 CNPJ 10.811.637/0001-11		Situação ATIVA Status SEM STATUS	
Endereço Completo SÃO FRANCISCO, Nº 112, xxxxx, CENTRO - Igarapé Grande/MA - CEP 65720-000			
Arquivamentos Posteriores			
Ato	Número	Data	Descrição
223	20220154260	09/02/2022	BALANCO
002	21201206185	03/02/2022	TRANSFORMACAO
002	21201206185	03/02/2022	ALTERACAO DE DADOS E DE NOME EMPRESARIAL
310	20210554541	23/04/2021	OUTROS DOCUMENTOS DE INTERESSE DA EMPRESA / EMPRESARIO
223	20210345829	10/03/2021	BALANCO
002	20201157462	08/12/2020	CONSOLIDAÇÃO DE CONTRATO/ESTATUTO
002	20201157462	08/12/2020	ALTERACAO DE DADOS (EXCETO NOME EMPRESARIAL)
002	20200659693	13/08/2020	REENQUADRAMENTO DE MICROEMPRESA COMO EMPRESA DE PEQUENO PORTE
002	20200659693	13/08/2020	CONSOLIDAÇÃO DE CONTRATO/ESTATUTO
002	20200659693	13/08/2020	ALTERACAO DE DADOS (EXCETO NOME EMPRESARIAL)
223	20200432400	19/06/2020	BALANCO
002	21600123445	02/09/2019	TRANSFORMACAO
002	21600123445	02/09/2019	ALTERACAO DE DADOS E DE NOME EMPRESARIAL
223	20190008679	11/01/2019	BALANCO
002	20180766317	28/12/2018	TRANSFORMACAO
002	20180766350	28/12/2018	TRANSFORMACAO
002	20140653805	26/09/2014	ALTERACAO DE DADOS (EXCETO NOME EMPRESARIAL)
315	20090154886	27/03/2009	ENQUADRAMENTO DE MICROEMPRESA
080	21101640746	27/03/2009	INSCRIÇÃO

Esta certidão foi emitida automaticamente em 18/04/2022, às 12:02:09 (horário de Brasília).
Se impressa, verificar sua autenticidade no <https://www.empresafacil.ma.gov.br>, com o código JKV3XSUL.



MAC2201893218

LARISSA ROCHA DA SILVA
Secretário(a) Geral

[Handwritten signature]

[Handwritten signature]

CERTIDÃO SIMPLIFICADA

Sistema Nacional de Registro de Empresas Mercantis - SINREM

Certificamos que as informações abaixo constam dos documentos arquivados nesta Junta Comercial e são vigentes na data da sua expedição.

Nome Empresarial: UCHOA ENGENHARIA LTDA			Protocolo: MAC2201893187
Natureza Jurídica: Sociedade Empresária Limitada			
NIRE (Sede) 21201206185	CNPJ 10.811.637/0001-11	Data de Ato Constitutivo 27/03/2009	Início de Atividade 27/03/2009
Endereço Completo SÃO FRANCISCO, Nº 112, CENTRO - Igarapé Grande/MA - CEP 65720-000			
Objeto Social 4120-4/00 - CONSTRUCAO DE EDIFICIOS 4399-1/01 - ADMINISTRACAO DE OBRAS 2330-3/02 - FABRICACAO DE ARTEFATOS DE CIMENTO PARA USO NA CONSTRUCAO 4213-8/00 - OBRAS DE URBANIZACAO - RUAS, PRACAS E CALCADAS 3811-4/00 - COLETA DE RESIDUOS NAO-PERIGOSOS 4211-1/01 - CONSTRUCAO DE RODOVIAS E FERROVIAS 4211-1/02 - PINTURA PARA SINALIZACAO EM PISTAS RODOVIARIAS E AEROPORTOS 4212-0/00 - CONSTRUCAO DE OBRAS-DE-ARTE ESPECIAIS 4221-9/02 - CONSTRUCAO DE ESTACOES E REDES DE DISTRIBUICAO DE ENERGIA ELETRICA 4221-9/05 - MANUTENCAO DE ESTACOES E REDES DE TELECOMUNICACOES 4222-7/01 - CONSTRUCAO DE REDES DE ABASTECIMENTO DE AGUA, COLETA DE ESGOTO E CONSTRUCOES CORRELATAS, EXCETO OBRAS DE IRRIGACAO 4222-7/02 - OBRAS DE IRRIGACAO 4292-8/01 - MONTAGEM DE ESTRUTURAS METALICAS 4299-5/01 - CONSTRUCAO DE INSTALACOES ESPORTIVAS E RECREATIVAS 4311-8/01 - DEMOLICAO DE EDIFICIOS E OUTRAS ESTRUTURAS 4311-8/02 - PREPARACAO DE CANTEIRO E LIMPEZA DE TERRENO 4313-4/00 - OBRAS DE TERRAPLENAGEM 4321-5/00 - INSTALACAO E MANUTENCAO ELETRICA 4322-3/01 - INSTALACOES HIDRAULICAS, SANITARIAS E DE GAS 4329-1/01 - INSTALACAO DE PAINELIS PUBLICITARIOS 4329-1/04 - MONTAGEM E INSTALACAO DE SISTEMAS E EQUIPAMENTOS DE ILUMINACAO E SINALIZACAO EM VIAS PUBLICAS, PORTOS E AEROPORTOS 4330-4/01 - IMPERMEABILIZACAO EM OBRAS DE ENGENHARIA CIVIL 4330-4/02 - INSTALACAO DE PORTAS, JANELAS, TETOS, DIVISORIAS E ARMARIOS EMBUTIDOS DE QUALQUER MATERIAL 4330-4/03 - OBRAS DE ACABAMENTO EM GESSO E ESTUQUE 4330-4/04 - SERVICOS DE PINTURA DE EDIFICIOS EM GERAL 4330-4/05 - APLICACAO DE REVESTIMENTOS E DE RESINAS EM INTERIORES E EXTERIORES 4330-4/99 - OUTRAS OBRAS DE ACABAMENTO DA CONSTRUCAO 4391-6/00 - OBRAS DE FUNDACOES 4399-1/02 - MONTAGEM E DESMONTAGEM DE ANDAIMES E OUTRAS ESTRUTURAS TEMPORARIAS 4399-1/05 - PERFURACAO E CONSTRUCAO DE POCOS DE AGUA 4924-8/00 - TRANSPORTE ESCOLAR 4930-2/01 - TRANSPORTE RODOVIARIO DE CARGA, EXCETO PRODUTOS PERIGOSOS E MUDANCAS, MUNICIPAL 7112-0/00 - SERVICOS DE ENGENHARIA 7711-0/00 - LOCACAO DE AUTOMOVEIS SEM CONDUTOR 7719-5/99 - LOCACAO DE OUTROS MEIOS DE TRANSPORTE NAO ESPECIFICADOS ANTERIORMENTE, SEM CONDUTOR (CAMINHOS, REBOQUES, SEMIR REBOQUES E SIMILARES) 7731-4/00 - ALUGUEL DE MAQUINAS E EQUIPAMENTOS AGRICOLAS SEM OPERADOR 7732-2/01 - ALUGUEL DE MAQUINAS E EQUIPAMENTOS PARA CONSTRUCAO SEM OPERADOR, EXCETO ANDAIMES 8129-0/00 - ATIVIDADES DE LIMPEZA NAO ESPECIFICADAS ANTERIORMENTE (LIMPEZA DE RUAS, CAIXA DE AGUA E CAIXA DE GORDURAS) 8130-3/00 - ATIVIDADES PAISAGISTICAS 9102-3/02 - RESTAURACAO E CONSERVACAO DE LUGARES E PREDIOS HISTORICOS 8599-6/04 - TREINAMENTO EM DESENVOLVIMENTO PROFISSIONAL E GERENCIAL 7020-4/00 - ATIVIDADES DE CONSULTORIA EM GESTAO EMPRESARIAL, EXCETO CONSULTORIA TECNICA ESPECIFICA. 4742-3/00 - COMERCIO VAREJISTA DE MATERIAL ELETRICO 4679-6/99 - COMERCIO ATACADISTA DE MATERIAIS DE CONSTRUCAO EM GERAL 4673-7/00 - COMERCIO ATACADISTA DE MATERIAL ELETRICO 4744-0/99 - COMERCIO VAREJISTA DE MATERIAIS DE CONSTRUCAO EM GERAL			
Capital Social R\$ 1.500.000,00 (um milhão e quinhentos mil reais)		Porte EPP (Empresa de Pequeno Porte)	Prazo de Duração Indeterminado
Capital Integralizado R\$ 1.500.000,00 (um milhão e quinhentos mil reais)			
Dados do Sócio			
Nome THAYLA CRISTINA GOMES DA ROCHA UCHOA GALVAO	CPF/CNPJ 604.745.393-77	Participação no capital R\$ 1.500.000,00	Espécie de sócio Sócio
		Administrador S	Término do mandato Indeterminado
Dados do Administrador			
Nome THAYLA CRISTINA GOMES DA ROCHA UCHOA GALVAO		CPF 604.745.393-77	Término do mandato Indeterminado
Último Arquivamento			Situação ATIVA Status SEM STATUS
Data 09/02/2022	Número 20220154260	Ato/eventos 223 / 223 - BALANCO	

Esta certidão foi emitida automaticamente em 18/04/2022, às 11:59:27 (horário de Brasília).
Se impressa, verificar sua autenticidade no <https://www.empresafacil.ma.gov.br>, com o código OJ5PA5HH.

CERTIDÃO SIMPLIFICADA

Continuação

Sistema Nacional de Registro de Empresas Mercantis - SINREM

Certificamos que as informações abaixo constam dos documentos arquivados
nesta Junta Comercial e são vigentes na data da sua expedição.

Nome Empresarial: UCHOA ENGENHARIA LTDA

Natureza Jurídica: Sociedade Empresária Limitada

Protocolo: MAC2201893187



MAC2201893187

LARISSA ROCHA DA SILVA
Secretário Geral

h

h

h