



ESTADO DO MARANHÃO  
MUNICÍPIO DE ESPERANTINÓPOLIS  
PODER EXECUTIVO  
CNPJ: 06.376.669/0001-69



Processo nº 0128082021  
Fls. nº 537  
Visto e

# VERIFICAÇÃO DE AUTENTICIDADE DOS DOCUMENTOS DE HABILITAÇÃO

**MAXIMO CONSTRUÇÕES PROJETOS E INCORPORAÇÃO  
EIRELI-EPP  
CNPJ: 22.791.070/0001-48**

**ALTERAÇÃO Nº 01 DA EMPRESA INDIVIDUAL DE  
RESPONSABILIDADE LIMITADA**

**MÁXIMO CONSTRUÇÕES PROJETOS E INCORPORAÇÃO EIRELI EPP**

**JOELMA CARVALHO MARTINS** brasileira, maior, solteira, nascida em 30.10.1978 empresária natural de São Luis Estado do Maranhão, portadora do CPF de nº 778.855.033-72 e da Cédula de Identidade de nº 000003395493-3 SSP/MA, residente e domiciliada à Avenida Este (unidade 105) nº 08 Qda 03 Cidade Operária Estado do Maranhão CEP 65058-411, na condição de titular da empresa **MÁXIMO CONSTRUÇÕES PROJETOS E INCORPORAÇÃO EIRELI ME**, com sede a Rua Frei José, 02 Sala 04 Centro Lago dos Rodrigues Estado do Maranhão CEP 65712-000 com registro na Junta Comercial do Estado do Maranhão sob nº 21600025621 arquivada e inscrita no CNPJ: 22.791.070/0001-48. Resolve Alterar o capital social da **EMPRESA INDIVIDUAL DE RESPONSABILIDADE LIMITADA**, a qual regerá, doravante, pela presente **ALTERAÇÃO**.

**Clausula 1ª** Alterar o capital social para R\$ 500.000,00 (quinhentos mil reais) já integralizados em moeda corrente do país.

**Clausula 2ª** A EIRELI tem por objeto social:

- 7112-0/00 - Serviços de engenharia;
- 4213-8/00 - Obras de urbanização - ruas, praças e calçadas;
- 3811-4/00 - Coleta de resíduos não-perigosos;
- 4120-4/00 - Construção de edifícios;
- 4211-1/01 - Construção de rodovias e ferrovias;
- 4212-0/00 - Construção de obras-de-arte especiais;
- 4221-9/02 - Construção de estações e redes de distribuição de energia elétrica;
- 4221-9/03 - Manutenção de redes de distribuição de energia elétrica;
- 4221-9/05 - Manutenção de estações e redes de telecomunicações;
- 4222-7/01 - Construção de redes de abastecimento de água, coleta de esgoto e construções correlatas, exceto obras de irrigação;
- 4223-5/00 - Construção de redes de transportes por dutos, exceto para água e esgoto;
- 4292-8/01 - Montagem de estruturas metálicas;
- 4299-5/01 - Construção de instalações esportivas e recreativas;

**ALTERAÇÃO Nº 01 DA EMPRESA INDIVIDUAL DE  
RESPONSABILIDADE LIMITADA**

**MÁXIMO CONSTRUÇÕES PROJETOS E INCORPORAÇÃO EIRELI EPP**

- 4299-5/99 - Outras obras de engenharia civil não especificadas anteriormente (obras de contenção);
- 4311-8/01 - Demolição de edifícios e outras estruturas;
- 4311-8/02 - Preparação de canteiro e limpeza de terreno;
- 4313-4/00 - Obras de terraplenagem;
- 4322-3/01 - Instalações hidráulicas, sanitárias e de gás;
- 4322-3/02 - Instalação e manutenção de sistemas centrais de ar condicionado, de ventilação e refrigeração;
- 4322-3/03 - Instalações de sistema de prevenção contra incêndio;
- 4330-4/01 - Impermeabilização em obras de engenharia civil;
- 4330-4/02 - Instalação de portas, janelas, tetos, divisórias e armários embutidos de qualquer material;
- 4330-4/03 - Obras de acabamento em gesso e estuque;
- 4330-4/04 - Serviços de pintura de edifícios em geral;
- 4330-4/05 - Aplicação de revestimentos e de resinas em interiores e exteriores;
- 4330-4/99 - Outras obras de acabamento da construção;
- 4391-6/00 - Obras de fundações;
- 4399-1/02 - Montagem e desmontagem de andaimes e outras estruturas temporárias;
- 4399-1/03 - Obras de alvenaria;
- 4399-1/05 - Perfuração e construção de poços de água;
- 7111-1/00 - Serviços de arquitetura;
- 7732-2/01 - Aluguel de máquinas e equipamentos para construção sem operador, exceto andaimes;
- 8121-4/00 - Limpeza em prédios e em domicílios;

**Clausula 3ª** A administração da EIRELI é exercida pela titular JOELMA CARVALHO MARTINS, que ficará incumbida de exercer todos os atos pertinentes e necessários ao exercício das atividades ora assumidas, bem como de representá-la judicial e extra-judicialmente, ativa e passivamente perante todas as repartições e instituições financeiras, vedado, no entanto, o uso do nome empresarial em atividades estranhas ao interesse social da EIRELI.

**ALTERAÇÃO Nº 01 DA EMPRESA INDIVIDUAL DE  
RESPONSABILIDADE LIMITADA**

**MÁXIMO CONSTRUÇÕES PROJETOS E INCORPORAÇÃO EIRELI EPP**

**Clausula 4ª** a Titular declara, sob as penas da lei, de que não está impedida de exercer a administração da EIRELI, por lei especial, ou em virtude de condenação criminal, ou por se encontrar sob os efeitos dela, a pena que vede, ainda que temporariamente, o acesso a cargos públicos; ou por crime falimentar, de prevaricação, peita ou suborno, concussão, peculato, ou contra a economia popular, contra o sistema financeiro nacional, contra normas de defesa da concorrência, contra as relações de consumo, fé pública, ou a propriedade. (art. 1.011, § 1º, CC/2002)

Em consequência da Alteração acima procedida, respeitadas as cláusulas não modificadas, a alteração devidamente consolidada, passa a ter a seguinte redação:

**Clausula 1ª** A EIRELI gira sob o nome empresarial **MAXIMO CONSTRUÇÕES PROJETOS E INCORPORAÇÃO EIRELI EPP.**

**Clausula 2ª** A EIRELI tem como sede a Rua Frei José, 02 Sala 04 Centro Lago dos Rodrigues Estado do Maranhão CEP 65712-000.

**Clausula 3ª** A EIRELI tem como objeto:

- 7112-0/00 - Serviços de engenharia;
- 4213-8/00 - Obras de urbanização - ruas, praças e calçadas;
- 3811-4/00 - Coleta de resíduos não-perigosos;
- 4120-4/00 - Construção de edifícios;
- 4211-1/01 - Construção de rodovias e ferrovias;
- 4212-0/00 - Construção de obras-de-arte especiais;
- 4221-9/02 - Construção de estações e redes de distribuição de energia elétrica;
- 4221-9/03 - Manutenção de redes de distribuição de energia elétrica;
- 4221-9/05 - Manutenção de estações e redes de telecomunicações;
- 4222-7/01 - Construção de redes de abastecimento de água, coleta de esgoto e construções correlatas, exceto obras de irrigação;



**ALTERAÇÃO Nº 01 DA EMPRESA INDIVIDUAL DE  
RESPONSABILIDADE LIMITADA**

**MÁXIMO CONSTRUÇÕES PROJETOS E INCORPORAÇÃO EIRELI EPP**

TITULAR

JOELMA CARVALHO MARTINS

R\$ 500.000,00

TOTAL

500.000,00

**Clausula 5ª** A responsabilidade da titular é restrita ao valor da integralização do capital social, nos termos do artigo 1.052 do Código Civil/2002.

**Clausula 6ª** A administração da EIRELI é exercida pela titular JOELMA CARVALHO MARTINS, que ficará incumbida de exercer todos os atos pertinentes e necessários ao exercício das atividades oras assumidas, bem como de representá-la judicial e extra-judicialmente, ativa e passivamente perante todas as repartições e instituições financeiras, vedado, no entanto, o uso do nome empresarial em atividades estranhas ao interesse social da EIRELI.

PARÁGRAFO ÚNICO Fica facultado a titular, nomear procuradores para um período determinado que nunca poderá exceder a um ano, devendo o instrumento de procuração especificar os atos a serem praticados pelo procuradores assim nomeados.

**Clausula 7ª** A EIRELI iniciou suas atividades em 03.07.2015, e seu prazo é indeterminado.

**Clausula 8ª** A titular não fará retirada de pró-labore, e sim antecipações dos lucros apurados em balanços.

**Clausula 9ª** O exercício social coincidirá com o ano calendário, terminando em 31 de dezembro de cada ano, quando será procedido levantamento do balanço patrimonial e apuração de resultados, em conformidade com as disposições legais pertinentes.

**ALTERAÇÃO Nº 01 DA EMPRESA INDIVIDUAL DE  
RESPONSABILIDADE LIMITADA**

**MÁXIMO CONSTRUÇÕES PROJETOS E INCORPORAÇÃO EIRELI EPP**

**Clausula 10ª** A EIRELI não se dissolverá com o falecimento do titular, mas prosseguirá com seus herdeiros. Não sendo possível ou inexistindo interesse destes, o valor de seus haveres serão apurados e liquidados com base na situação patrimonial da EIRELI, à data de resolução, verificada em balanço especialmente levantado.

**Clausula 11ª** A titular será obrigada à reposição dos lucros e das quantias retiradas, a qualquer título ainda que autorizados pelo contrato, quando tais lucros ou quantias se distribuïrem com prejuïzo do capital.

**Clausula 12ª** A titular da presente EIRELI declara, nos termos da lei, que não participa de nenhuma outra empresa dessa modalidade.

**Clausula 13ª** Os casos omissos neste contrato serão resolvidos com observância dos preceitos do Código Civil/2002, e de outros dispositivos legais que lhes sejam aplicáveis.

**Clausula 14ª** A titular declara, sob as penas da lei, de que não está impedida de exercer a administração da EIRELI, por lei especial, ou em virtude de condenação criminal, ou por se encontrar sob os efeitos dela, a pena que vede, ainda que temporariamente, o acesso a cargos públicos; ou por crime falimentar, de prevaricação, peita ou suborno, concussão, peculato, ou contra a economia popular, contra o sistema financeiro nacional, contra normas de defesa da concorrência, contra as relações de consumo, fé pública, ou a propriedade. (**art. 1.011, § 1º, CC/2002.**)

**Cláusula 15ª** – Fica eleito o foro de Lago dos Rodrigues – MA., para o exercício e o cumprimento dos direitos e obrigações resultantes deste contrato.

**ALTERAÇÃO Nº 01 DA EMPRESA INDIVIDUAL DE  
RESPONSABILIDADE LIMITADA**

**MÁXIMO CONSTRUÇÕES PROJETOS E INCORPORAÇÃO EIRELI EPP**

E, por estar justo, assina o presente documento em 01  
(uma) via que será arquivada na Junta Comercial do Estado do  
Maranhão - JUCEMA

Lago dos Rodrigues - MA., 22 de Março de 2021

JOELMA CARVALHO MARTINS

CPF: 778.855.033-72





## ASSINATURA ELETRÔNICA

Certificamos que o ato da empresa MÁXIMO CONSTRUÇÕES PROJETOS E INCORPORAÇÃO EIRELI - EPP consta assinado digitalmente por:

IDENTIFICAÇÃO DO(S) ASSINANTE(S)	
CPF	Nome
77885503372	JOELMA CARVALHO MARTINS

Certificamos que o ato da empresa MÁXIMO CONSTRUÇÕES PROJETOS E INCORPORAÇÃO EIRELI - EPP consta assinado digitalmente por:

**JUCEMA**

CERTIFICO O REGISTRO EM 25/03/2021 09:24 SOB Nº 20210418400.  
PROTOCOLO: 210418400 DE 23/03/2021.  
CÓDIGO DE VERIFICAÇÃO: 12102025027. CNPJ DA SEDE: 22791070000148.  
NIRE: 21600025621. COM EFEITOS DO REGISTRO EM: 25/03/2021.  
MÁXIMO CONSTRUÇÕES PROJETOS E INCORPORAÇÃO EIRELI - EPP

LÍLIAN THERESA RODRIGUES MENDONÇA  
SECRETÁRIA-GERAL

[www.empresafacil.ma.gov.br](http://www.empresafacil.ma.gov.br)

# AUTENTICIDADE DE DOCUMENTOS

- PROTOCOLO: 210418400
- DATA DO PROTOCOLO: 24/03/2021
- NÚMERO DE REGISTRO: 21600025621
- ARQUIVAMENTO: 20210418400
- EMPRESA: MÁXIMO CONSTRUÇÕES PROJETOS E INCORPORAÇÃO EIRELI - EPP

 Contrato ([https://www.empresafacil.ma.gov.br/sigfacil/contrato-social/download-contrato-eletronico/arquivo/YXNzaW5hZG9fMjAyMTAzMjQxNzI3NDJfQ29udHJhdG9fTUFOUjE3MDg4MTE2OC5wZGY=/download/2/pessoa/17522/co\\_protocolo/MAN2170881168](https://www.empresafacil.ma.gov.br/sigfacil/contrato-social/download-contrato-eletronico/arquivo/YXNzaW5hZG9fMjAyMTAzMjQxNzI3NDJfQ29udHJhdG9fTUFOUjE3MDg4MTE2OC5wZGY=/download/2/pessoa/17522/co_protocolo/MAN2170881168))

26/07/2021

## Comprovante de Inscrição e de Situação Cadastral

Cidadão,

Confira os dados de Identificação da Pessoa Jurídica e, se houver qualquer divergência, providencie junto à RFB a sua atualização cadastral.

A informação sobre o porte que consta neste comprovante é a declarada pelo contribuinte.

 <b>REPÚBLICA FEDERATIVA DO BRASIL</b> <b>CADASTRO NACIONAL DA PESSOA JURÍDICA</b>		
NÚMERO DE INSCRIÇÃO <b>22.791.070/0001-48</b> MATRIZ	<b>COMPROVANTE DE INSCRIÇÃO E DE SITUAÇÃO CADASTRAL</b>	DATA DE ABERTURA <b>03/07/2015</b>
NOME EMPRESARIAL <b>MAXIMO CONSTRUÇOES PROJETOS E INCORPORACAO EIRELI</b>		
TÍTULO DO ESTABELECIMENTO (NOME DE FANTASIA) *****		PORTE <b>EPP</b>
CÓDIGO E DESCRIÇÃO DA ATIVIDADE ECONÔMICA PRINCIPAL <b>71.12-0-00 - Serviços de engenharia</b>		
CÓDIGO E DESCRIÇÃO DAS ATIVIDADES ECONÔMICAS SECUNDÁRIAS <b>71.11-1-00 - Serviços de arquitetura</b> <b>43.11-8-02 - Preparação de canteiro e limpeza de terreno</b> <b>38.11-4-00 - Coleta de resíduos não-perigosos</b> <b>81.21-4-00 - Limpeza em prédios e em domicílios</b> <b>42.13-8-00 - Obras de urbanização - ruas, praças e calçadas</b> <b>43.11-8-01 - Demolição de edifícios e outras estruturas</b> <b>42.22-7-01 - Construção de redes de abastecimento de água, coleta de esgoto e construções correlatas, exceto obras de irrigação</b> <b>43.13-4-00 - Obras de terraplenagem</b> <b>43.91-6-00 - Obras de fundações</b> <b>43.99-1-03 - Obras de alvenaria</b> <b>43.30-4-03 - Obras de acabamento em gesso e estuque</b> <b>43.30-4-99 - Outras obras de acabamento da construção</b> <b>43.99-1-02 - Montagem e desmontagem de andaimes e outras estruturas temporárias</b> <b>42.11-1-01 - Construção de rodovias e ferrovias</b> <b>41.20-4-00 - Construção de edifícios</b> <b>42.12-0-00 - Construção de obras de arte especiais</b> <b>42.23-5-00 - Construção de redes de transportes por dutos, exceto para água e esgoto</b> <b>43.99-1-05 - Perfuração e construção de poços de água</b> <b>42.21-9-02 - Construção de estações e redes de distribuição de energia elétrica</b> <b>42.21-9-03 - Manutenção de redes de distribuição de energia elétrica</b>		
CÓDIGO E DESCRIÇÃO DA NATUREZA JURÍDICA <b>230-5 - Empresa Individual de Responsabilidade Limitada (de Natureza Empresári</b>		
LOGRADOURO <b>R FREI JOSE</b>	NÚMERO <b>02</b>	COMPLEMENTO <b>SALA: 04;</b>
CEP <b>65.712-000</b>	BAIRRO/DISTRITO <b>CENTRO</b>	MUNICÍPIO <b>LAGO DOS RODRIGUES</b>
		UF <b>MA</b>
ENDEREÇO ELETRÔNICO		TELEFONE <b>(98) 8426-2537</b>
ENTE FEDERATIVO RESPONSÁVEL (EFR) *****		
SITUAÇÃO CADASTRAL <b>ATIVA</b>		DATA DA SITUAÇÃO CADASTRAL <b>03/07/2015</b>
MOTIVO DE SITUAÇÃO CADASTRAL		
SITUAÇÃO ESPECIAL *****		DATA DA SITUAÇÃO ESPECIAL *****

Aprovado pela Instrução Normativa RFB nº 1.863, de 27 de dezembro de 2018.

Emitido no dia 26/07/2021 às 10:42:39 (data e hora de Brasília).



REPÚBLICA FEDERATIVA DO BRASIL  
COMPROVANTE DE INSCRIÇÃO E DE SITUAÇÃO CADASTRAL  
CADASTRO NACIONAL DA PESSOA JURÍDICA

NÚMERO DE INSCRIÇÃO 22.791.070/0001-48 MATRIZ	COMPROVANTE DE INSCRIÇÃO E DE SITUAÇÃO CADASTRAL	DATA DE ABERTURA 03/07/2015
---	---	--------------------------------

NOME EMPRESARIAL  
MAXIMO CONSTRUCOES PROJETOS E INCORPORACAO EIRELI

CODIGO E DESCRIÇÃO DAS ATIVIDADES ECONÔMICAS SECUNDÁRIAS  
42.99-5-01 - Construção de instalações esportivas e recreativas  
43.22-3-02 - Instalação e manutenção de sistemas centrais de ar condicionado, de ventilação e refrigeração  
43.22-3-01 - Instalações hidráulicas, sanitárias e de gás  
43.22-3-03 - Instalações de sistema de prevenção contra incêndio  
43.30-4-01 - Impermeabilização em obras de engenharia civil  
43.30-4-02 - Instalação de portas, janelas, tetos, divisórias e armários embutidos de qualquer material  
43.30-4-05 - Aplicação de revestimentos e de resinas em interiores e exteriores  
42.21-9-05 - Manutenção de estações e redes de telecomunicações  
42.92-8-01 - Montagem de estruturas metálicas  
43.30-4-04 - Serviços de pintura de edifícios em geral  
77.32-2-01 - Aluguel de máquinas e equipamentos para construção sem operador, exceto andaimes  
42.99-5-99 - Outras obras de engenharia civil não especificadas anteriormente

CODIGO E DESCRIÇÃO DA NATUREZA JURÍDICA  
230-5 - Empresa Individual de Responsabilidade Limitada (de Natureza Empresária)

LOGADOURO R FREI JOSE	NÚMERO 02	COMPLEMENTO SALA: 04;
--------------------------	--------------	--------------------------

CEP 65.712-000	BAIRRO/DISTRITO CENTRO	MUNICÍPIO LAGO DOS RODRIGUES	UF MA
-------------------	---------------------------	---------------------------------	----------

ENDEREÇO ELETRÔNICO	TELEFONE (98) 8426-2537
---------------------	----------------------------

ENTE FEDERATIVO RESPONSÁVEL (EFR)  
\*\*\*\*\*

SITUAÇÃO CADASTRAL ATIVA	DATA DA SITUAÇÃO CADASTRAL 03/07/2015
-----------------------------	--

MOTIVO DE SITUAÇÃO CADASTRAL

SITUAÇÃO ESPECIAL *****	DATA DA SITUAÇÃO ESPECIAL *****
----------------------------	------------------------------------

Aprovado pela Instrução Normativa RFB nº 1.863, de 27 de dezembro de 2018.

Emitido no dia 26/07/2021 às 10:42:39 (data e hora de Brasília).

Página: 2/2

CONSULTAR QSA

VOLTAR

IMPRIMIR

A RFB agradece a sua visita. Para informações sobre política de privacidade e uso, [clique aqui](#).

[Passo a passo para o CNPJ](#)

[Consultas CNPJ](#)

[Estatísticas](#)

[Parceiros](#)

[Serviços CNPJ](#)

COMPROVANTE DE INSCRIÇÃO E DE SITUAÇÃO CADASTRAL

Processo nº 0128082091  
Fis. nº 549  
Visto e



# Confirmação de Autenticidade das Certidões

## Resultado da Confirmação de Autenticidade da Certidão

**CNPJ** : 22.791.070/0001-48  
**Data da Emissão** : 15/04/2021  
**Hora da Emissão** : 10:54:24  
**Código de Controle da Certidão** : 37F4.0046.CC42.D1D0  
**Tipo da Certidão** : Negativa

Certidão Negativa emitida em 15/04/2021, com validade até 12/10/2021.

[Página Anterior](#)

26/07/20

## Histórico do Empregador

O Histórico do Empregador apresenta os registros dos CRF concedidos nos últimos 24 meses, conforme Manual de Orientações Regularidade do Empregador.

**Inscrição:** 22.791.070/0001-48

**Razão social:** MAXIMO CONSTRUCOES PROJETOS E INCORPORACOES EIRELI ME

Data de Emissão/Leitura	Data de Validade	Número do CRF
22/04/2021	22/04/2021 a 19/08/2021	2021042202282659753992
03/04/2021	03/04/2021 a 02/05/2021	2021040302331286374363
15/03/2021	15/03/2021 a 13/04/2021	2021031502224273329410
24/02/2021	24/02/2021 a 25/03/2021	2021022403132159892663
05/02/2021	05/02/2021 a 06/03/2021	2021020503121464619102
17/01/2021	17/01/2021 a 15/02/2021	2021011709280942214802
29/12/2020	29/12/2020 a 27/01/2021	2020122906030704373390
10/12/2020	10/12/2020 a 08/01/2021	2020121004432418741443
21/11/2020	21/11/2020 a 20/12/2020	2020112103251053717818
02/11/2020	02/11/2020 a 01/12/2020	2020110202184600934818
14/10/2020	14/10/2020 a 12/11/2020	2020101405070260187114
25/09/2020	25/09/2020 a 24/10/2020	2020092503473401148067
05/09/2020	05/09/2020 a 04/10/2020	2020090504532530185600
17/08/2020	17/08/2020 a 15/09/2020	2020081705105824601849
09/07/2020	29/07/2020 a 27/08/2020	2020072904492408213959
09/07/2020	09/07/2020 a 07/08/2020	2020070909253483489301
22/03/2020	22/03/2020 a 19/07/2020	2020032203163385238267
29/02/2020	29/02/2020 a 27/06/2020	2020022905003727301255
10/02/2020	10/02/2020 a 10/03/2020	2020021006590211573866
22/01/2020	22/01/2020 a 20/02/2020	2020012204333721985932
03/01/2020	03/01/2020 a 01/02/2020	2020010315214910701970
15/12/2019	15/12/2019 a 13/01/2020	2019121504203781500284
25/11/2019	25/11/2019 a 24/12/2019	2019112503342490831082
06/11/2019	06/11/2019 a 05/12/2019	2019110603445225905803
18/10/2019	18/10/2019 a 16/11/2019	2019101803082183125373
26/09/2019	26/09/2019 a 25/10/2019	2019092604552452371121
07/09/2019	07/09/2019 a 06/10/2019	2019090704404409590153
19/08/2019	19/08/2019 a 17/09/2019	2019081903314121762277
31/07/2019	31/07/2019 a 29/08/2019	2019073104105165198405

18/10/07

Voltar

Processo n° 01208509

Fls. n° 552

Visto





PODER JUDICIÁRIO  
JUSTIÇA DO TRABALHO

### CERTIDÃO NEGATIVA DE DÉBITOS TRABALHISTAS

Nome: MAXIMO CONSTRUCOES PROJETOS E INCORPORACAO EIRELI (MATRIZ E FILIAIS)  
CNPJ: 22.791.070/0001-48  
Certidão nº: 12643592/2021  
Expedição: 15/04/2021, às 10:07:01  
Validade: 11/10/2021 - 180 (cento e oitenta) dias, contados da data de sua expedição.

Certifica-se que **MAXIMO CONSTRUCOES PROJETOS E INCORPORACAO EIRELI (MATRIZ E FILIAIS)**, inscrito(a) no CNPJ sob o nº **22.791.070/0001-48**, **NÃO CONSTA** do Banco Nacional de Devedores Trabalhistas.

Certidão emitida com base no art. 642-A da Consolidação das Leis do Trabalho, acrescentado pela Lei nº 12.440, de 7 de julho de 2011, e na Resolução Administrativa nº 1470/2011 do Tribunal Superior do Trabalho, de 24 de agosto de 2011.

Os dados constantes desta Certidão são de responsabilidade dos Tribunais do Trabalho e estão atualizados até 2 (dois) dias anteriores à data da sua expedição.

No caso de pessoa jurídica, a Certidão atesta a empresa em relação a todos os seus estabelecimentos, agências ou filiais.

A aceitação desta certidão condiciona-se à verificação de sua autenticidade no portal do Tribunal Superior do Trabalho na Internet (<http://www.tst.jus.br>).

Certidão emitida gratuitamente.

#### INFORMAÇÃO IMPORTANTE

Do Banco Nacional de Devedores Trabalhistas constam os dados necessários à identificação das pessoas naturais e jurídicas inadimplentes perante a Justiça do Trabalho quanto às obrigações estabelecidas em sentença condenatória transitada em julgado ou em acordos judiciais trabalhistas, inclusive no concernente aos recolhimentos previdenciários, a honorários, a custas, a emolumentos ou a recolhimentos determinados em lei; ou decorrentes de execução de acordos firmados perante o Ministério Público do Trabalho ou Comissão de Conciliação Prévia.



# Estado do Maranhão Certidão Negativa de Débito

## Resultado da Validação da Certidão Negativa de Débito

**Nº da Certidão:** 150810/21  
**Data de Validade:** 11/08/2021  
**Data de Emissão:** 13/04/2021 08:59:07  
**Inscrição Estadual:** 124695078  
**CPF/CNPJ:** 22791070000148  
**Razão Social:** MAXIMO CONSTRUcoes PROJETO E INCORPORACAO EIRELI ME

[Nova Consulta](#) [Imprimir](#)

Desenvolvido pela Sefaz/COTEC - 2005-2009



# Estado do Maranhão Certidão Negativa de Dívida Ativa

Resultado da Validação da Certidão Negativa Dívida Ativa de Dívida Ativa	
<b>CERTIDÃO VÁLIDA!</b>	
<b>Nº da Certidão:</b>	026467/21
<b>Data de Validade:</b>	11/08/2021
<b>Data de Emissão:</b>	13/04/2021 08:59:47
<b>Inscrição Estadual:</b>	124695078
<b>CPF/CNPJ:</b>	22791070000148
<b>Razão Social:</b>	MAXIMO CONSTRUÇÕES PROJETOS E INCORPORAÇÃO EIRELI ME
<input type="button" value="Nova Consulta"/> <input type="button" value="Imprimir"/>	

Desenvolvido pela Sefaz/COTEC - 2005-2009

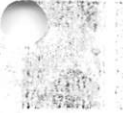

MENU

DETALHES DA CERTIDÃO

Detalhes

Número: **843178**  
 Ano: **2021**  
 Data de Cadastro: **26/03/2021**  
 Data de Emissão: **26/03/2021**  
 Tipo: **CERTIDÃO DE REGISTRO E QUITAÇÃO PESSOA JURIDICA**  
 Situação Atual: **DOCUMENTO EMITIDO**

Baixa cópia do arquivo de impressão da certidão 

Notas (2)

Descrição

**A capacidade técnico-profissional da empresa é comprovada pelo conjunto dos acervos técnicos dos profissionais constantes de seu quadro técnico.**

**Esta certidão perderá a validade, caso ocorra qualquer alteração posterior dos elementos cadastrais nela contidos**

Páginas:

Status (1)

Mostrar  registros

XLS PDF RELATÓRIO GERENCIAL

Buscar:

SITUAÇÃO	DATA - HORA	OBSERVAÇÃO
DOCUMENTO EMITIDO	26/03/2021 - 06:58:25	

Mostrando de 1 até 1 de 1 registros

Primeiro Anterior 1 Seguinte Último

CREA-MA

Conselho Regional de Engenharia e Agronomia do Estado do Maranhão



**CERTIDÃO DE REGISTRO E QUITAÇÃO**  
**PESSOA JURÍDICA**  
Lei Federal Nº 5194 de 24 de Dezembro de 1966

**CREA-MA**

Processo nº 01205001

Fls. nº 55

Nº 843178/2021

Emissão: 26/03/2021

Validade: 22/09/2021

Chave: WZ0B9

**Conselho Regional de Engenharia e Agronomia do Estado do Maranhão**

CERTIFICAMOS que a Empresa mencionada encontra-se registrada neste Conselho, nos Termos da Lei 5.194/66, conforme os dados impressos nesta certidão. CERTIFICAMOS, ainda, que até a presente data, a referida pessoa jurídica e seu(s) responsável(is) técnico(s) estão quites com suas anuidades e demais obrigações junto ao Conselho Regional de Engenharia e Agronomia do Maranhão - CREA-MA, estando habilitada a exercer suas atividades, circunscrita à(s) atribuição(ões) de seu(s) responsável(veis) técnico(s).

**Interessado(a)**

Empresa: MAXIMO CONSTRUÇÕES PROJETOS E INCORPORAÇÃO EIRELI - EPP

CNPJ: 22.791.070/0001-48

Registro: 0000012931

Categoria: Matriz

Capital Social: R\$ 500.000,00

Data do Capital: 25/03/2021

Faixa: 3

Atividades CNAE:

Objetivo Social: 7112-0/00 - SERVIÇOS DE ENGENHARIA; 4213-8/00 - OBRAS DE URBANIZAÇÃO - RUAS, PRAÇAS E CALÇADAS; 3811-4/00 - COLETA DE RESÍDUOS NÃO-PERIGOSOS; 4120-4/00 - CONSTRUÇÃO DE EDIFÍCIOS; 4211-1/01 - CONSTRUÇÃO DE RODOVIAS E FERROVIAS; 4212-0/00 - CONSTRUÇÃO DE OBRAS-DE-ARTE ESPECIAIS; 4221-9/02 - CONSTRUÇÃO DE ESTAÇÕES E REDES DE DISTRIBUIÇÃO DE ENERGIA ELÉTRICA; 4221-9/05 - MANUTENÇÃO DE ESTAÇÕES E REDES DE TELECOMUNICAÇÕES; 4222-7/01 - CONSTRUÇÃO DE REDES DE ABASTECIMENTO DE ÁGUA, COLETA DE ESGOTO E CONSTRUÇÕES CORRELATAS, EXCETO OBRAS DE IRRIGAÇÃO; 4223-5/00 - CONSTRUÇÃO DE REDES DE TRANSPORTES POR DUTOS, EXCETO PARA ÁGUA E ESGOTO; 4292-8/01 - MONTAGEM DE ESTRUTURAS METÁLICAS; 4299-5/01 - CONSTRUÇÃO DE INSTALAÇÕES ESPORTIVAS E RECREATIVAS; 4299-5/99 - OUTRAS OBRAS DE ENGENHARIA CIVIL NÃO ESPECIFICADAS ANTERIORMENTE (OBRAS DE CONTENÇÃO); 4311-8/01 - DEMOLIÇÃO DE EDIFÍCIOS E OUTRAS ESTRUTURAS; 4311-8/02 - PREPARAÇÃO DE CANTEIRO E LIMPEZA DE TERRENO; 4313-4/00 - OBRAS DE TERRAPLENAGEM; 4322-3/01 - INSTALAÇÕES HIDRÁULICAS, SANITÁRIAS E DE GÁS; 4322-3/02 - INSTALAÇÃO E MANUTENÇÃO DE SISTEMAS CENTRAIS DE AR CONDICIONADO, DE VENTILAÇÃO E REFRIGERAÇÃO; 4322-3/03 - INSTALAÇÕES DE SISTEMA DE PREVENÇÃO CONTRA INCÊNDIO; 4330-4/01 - IMPERMEABILIZAÇÃO EM OBRAS DE ENGENHARIA CIVIL; 4330-4/02 - INSTALAÇÃO DE PORTAS, JANELAS, TETOS, DIVISÓRIAS E ARMÁRIOS EMBUTIDOS DE QUALQUER MATERIAL; 4330-4/03 - OBRAS DE ACABAMENTO EM GESSO E ESTUQUE; 4330-4/04 - SERVIÇOS DE PINTURA DE EDIFÍCIOS EM GERAL; 4330-4/05 - APLICAÇÃO DE REVESTIMENTOS E DE RESINAS EM INTERIORES E EXTERIORES; 4330-4/99 - OUTRAS OBRAS DE ACABAMENTO DA CONSTRUÇÃO; 4391-6/00 - OBRAS DE FUNDAÇÕES; 4399-1/02 - MONTAGEM E DESMONTAGEM DE ANDAIMES E OUTRAS ESTRUTURAS TEMPORÁRIAS; 4399-1/03 - OBRAS DE ALVENARIA; 4399-1/05 - PERFURAÇÃO E CONSTRUÇÃO DE POÇOS DE ÁGUA; 7111-1/00 - SERVIÇOS DE ARQUITETURA; 7732-2/01 - ALUGUEL DE MÁQUINAS E EQUIPAMENTOS PARA CONSTRUÇÃO SEM OPERADOR, EXCETO ANDAIMES; 8121-4/00 - LIMPEZA EM PRÉDIOS E EM DOMICÍLIOS.

Restrições Relativas ao Objetivo Social: EMPRESA HABILITADA PARA ATUAR SOMENTE NA ÁREA DA ENGENHARIA CIVIL, NO ÂMBITO DAS ATRIBUIÇÕES DE SEU(S) RESPONSÁVEL(EIS) TÉCNICO(S).

Endereço Matriz: RUA FREI JOSE, 02, SALA 04, CENTRO, LAGO DOS RODRIGUES, MA, 65712000

Tipo de Registro: Registro Definitivo de Empresa

Data Inicial: 12/08/2015

Data Final: Indefinido

Registro Regional: 0000012931EMMA

**Descrição**

CERTIDÃO DE REGISTRO E QUITAÇÃO PESSOA JURÍDICA

**Informações / Notas**

- A capacidade técnico-profissional da empresa é comprovada pelo conjunto dos acervos técnicos dos profissionais constantes de seu quadro técnico.

- Esta certidão perderá a validade, caso ocorra qualquer alteração posterior dos elementos cadastrais nela contidos

**Última Anuidade Paga**

Ano: 2021 (1/1)

**Autos de Infração**

Nada consta

**Responsáveis Técnicos**

Profissional: SAINT-CLAIR DE SOUSA NUNES NETO

Registro: 1105083900

CPF: 094.807.733-68

Data Início: 12/08/2015

Data Fim: Indefinido

Data Fim de Contrato: Indefinido

Títulos do Profissional:

ENGENHEIRO CIVIL





**CERTIDÃO DE REGISTRO E QUITAÇÃO**  
**PESSOA JURIDICA**  
Lei Federal Nº 5194 de 24 de Dezembro de 1966

**CREA-MA**

Processo nº 120082021

Fls. nº 558

Nº 843178/2021

Emissão: 26/03/2021

Validade: 22/09/2021

Chave: WZ0B9

**Conselho Regional de Engenharia e Agronomia do Estado do Maranhão**

Atribuição: ART. 7 DA RESOLUCAO 218, DE 29/06/73, DO CONFEA.

Tipo de Responsabilidade: RESPONSÁVEL TÉCNICO

**Sócios**

Sócio: JOELMA CARVALHO MARTINS

CPF: 778.855.033-72

Função: EMPRESÁRIA



MENU

DETALHES DA CERTIDÃO

Detalhe

Número: **846010**  
 Ano: **2021**  
 Data de Cadastro: **29/04/2021**  
 Data de Emissão: **29/04/2021**  
 Tipo: **CERTIDÃO DE REGISTRO E QUITAÇÃO PESSOA FÍSICA**  
 Situação Atual: **DOCUMENTO EMITIDO**  
 Baixa cópia do arquivo de impressão da certidão 

Notas (4)

Descrição

**A falsificação deste documento constitui-se em crime previsto no Código Penal Brasileiro, sujeitando o(a) autor(a) à respectiva ação penal.**

**CERTIFICAMOS que caso ocorra(m) alteração(ões) no(s) elemento(s) contido(s) neste documento, esta Certidão perderá a sua validade para todos os efeitos.**

**Esta certidão perderá a validade, caso ocorra qualquer alteração posterior dos elementos cadastrais nela contidos.**

**Válido em todo território nacional.**

Páginas:

Status (1)

Mostrar  registros

XLS PDF RELATÓRIO GERENCIAL

Buscar:

SITUAÇÃO	DATA - HORA	OBSERVAÇÃO
DOCUMENTO EMITIDO	29/04/2021 - 17:33:51	

Mostrando de 1 até 1 de 1 registros

Primeiro Anterior 1 Seguinte Último

CREA-MA

Conselho Regional de Engenharia e Agronomia do Estado do Maranhão

- A falsificação
- CERTIDÃO DE REGISTRO E QUITAÇÃO PESSOA FÍSICA
- Esta certidão perderá a validade, caso ocorra qualquer alteração posterior dos elementos cadastrais nela contidos.
- Válido em todo território nacional.
- Páginas: 1
- Status (1)
- Mostrando de 1 até 1 de 1 registros



**CERTIDÃO DE REGISTRO E QUITAÇÃO**  
**PESSOA FÍSICA**  
Lei Federal Nº 5194 de 24 de Dezembro de 1966

**CREA-MA**

Processo nº 04208902

Fis. nº 560

Nº **846010/2021**

Emissão: 29/04/2021

Validade: 31/03/2022

Chave: 4392D

**Conselho Regional de Engenharia e Agronomia do Estado do Maranhão**

CERTIFICAMOS que o profissional mencionado encontra-se registrado neste Conselho, nos termos da Lei 5.194/66, de 24/12/1966, conforme os dados acima. CERTIFICAMOS, ainda, face o estabelecimento nos artigos 68 e 69 da referida Lei, que o interessado não se encontra em débito com o CREA-MA.

**Interessado(a)**

Profissional: SAINT-CLAIR DE SOUSA NUNES NETO

Registro: 1105083900

CPF: 094.807.733-68

Tipo de Registro: Registro Definitivo de Profissional (DIPLOMADO NO PAÍS)

Data de registro: 14/10/1986

**Título(s)**

**GRADUAÇÃO**

ENGENHEIRO CIVIL

Atribuição: ART. 7 DA RESOLUCAO 218, DE 29/06/73, DO CONFEA.

Instituição de Ensino: FEDERAÇÃO DAS ESCOLAS SUPERIORES DO MARANHÃO

Data de Formação: 22/07/1981

**Descrição**

CERTIDÃO DE REGISTRO E QUITAÇÃO PESSOA FÍSICA

**Informações / Notas**

- A falsificação deste documento constitui-se em crime previsto no Código Penal Brasileiro, sujeitando o(a) autor(a) à respectiva ação penal.
- CERTIFICAMOS que caso ocorra(m) alteração(ões) no(s) elemento(s) contido(s) neste documento, esta Certidão perderá a sua validade para todos os efeitos.
- Esta certidão perderá a validade, caso ocorra qualquer alteração posterior dos elementos cadastrais nela contidos.
- Válido em todo território nacional.

**Última Anuidade Paga**

Ano: 2021 (1/1)

**Autos de Infração**

Nada consta

**Responsabilidades Técnicas**

Empresa: MAXIMO CONSTRUÇÕES PROJETOS E INCORPORAÇÃO EIRELI - EPP

Registro: 0000012931

CNPJ: 22.791.070/0001-48

Data Início: 12/08/2015

Data Fim: Indefinido

Data Fim de Contrato: Indefinido

Tipo de Responsabilidade: RESPONSÁVEL TÉCNICO





## MENU

## DETALHES DA CERTIDÃO

## Detalhe

Número: **835140**Ano: **2020**Data de Cadastro: **02/10/2020**Data de Emissão: **08/10/2020**

Tipo:

**CERTIDÃO DE ACERVO TÉCNICO COM ATESTADO**Situação Atual: **DOCUMENTO PAGO**Baixa cópia do arquivo de  
impressão da certidão 

## Notas (4)

## Descrição

**A Certidão de Acervo Técnico (CAT) à qual o atestado está vinculado**



Certidão de Acervo Técnico - CAT  
Resolução Nº 1025 de 30 de Outubro de 2009  
Resolução Nº 218 de 29 de Junho de 1973

**CREA-MA**

CAT COM REGISTRO DE ATESTADO

**835140/2020**

Atividade concluída

Processo nº 0109082001  
Página 1/5  
Fls. nº 562

**Conselho Regional de Engenharia e Agronomia do Estado do Maranhão**

CERTIFICAMOS, em cumprimento ao disposto na Resolução nº 1.025, de 30 de outubro de 2009, do Confea, que consta dos assentamentos deste Conselho Regional de Engenharia e Agronomia do Estado do Maranhão - Crea-MA, o Acervo Técnico do profissional **SAINT-CLAIR DE SOUSA NUNES NETO** referente à(s) Anotação(ões) de Responsabilidade Técnica - ART abaixo discriminada(s):

Profissional: **SAINT-CLAIR DE SOUSA NUNES NETO**  
Registro: **1105083900MA** RNP: **1105083900**  
Título profissional: **ENGENHEIRO CIVIL**

Número da ART: **MA20160044063** Tipo de ART: **OBRA / SERVIÇO** Registrada em: **05/08/2016** Baixada em: **02/10/2020**  
Forma de registro: **INICIAL** Participação técnica: **INDIVIDUAL**  
Empresa contratada: **MAXIMO CONSTRUCOES PROJETOS E INCORPORACAO EIRELI - ME**

Contratante: **PREFEITURA MUNICIPAL DE TRIZIDELA DO VALE** CPF/CNPJ: **01.558.070/0001-22**  
Endereço do contratante: **AVENIDA DEPUTADO CARLOS MELO** Nº: **1670**  
Complemento: Bairro: **AEROPORTO**  
Cidade: **TRIZIDELA DO VALE** UF: **MA** CEP: **65727000**

Contrato: **16060101501082016** Celebrado em: **01/08/2016**  
Valor do contrato: **R\$ 754.422,12** Tipo de contratante: **Pessoa Jurídica de Direito Público**

Ação institucional: **Outros**  
Endereço da obra/serviço: **RUA DO SOL** Nº: **S/N**  
Complemento: Bairro: **JARDIM DAS OLIVEIRAS**  
Cidade: **TRIZIDELA DO VALE** UF: **MA** CEP: **65727000**

Data de início: **02/08/2016** Conclusão efetiva: **02/02/2017**

Finalidade: **Infraestrutura**  
Proprietário: **PREFEITURA MUNICIPAL DE TRIZIDELA DO VALE** CPF/CNPJ: **01.558.070/0001-22**

Atividade Técnica: **1 - ATUACAO #A0298 - ACESSIBILIDADE URBANA 53 - EXECUCAO 3987,00 metro quadrado; 1 - ATUACAO #A0506 - PAVIMENTACAO ASFALTICA 53 - EXECUCAO 197,60 metro cúbico; 1 - ATUACAO #A0534 - SARJETAS 53 - EXECUCAO 2658,00 metro; 1 - ATUACAO #A0535 - MEIO-FIOS 53 - EXECUCAO 2658,00 metro; 1 - ATUACAO #B0413 - SINALIZACAO 53 - EXECUCAO 1,00 unidade;**

**Observações**

RESPONSABILIDADE TÉCNICA PELA EXECUÇÃO DA OBRA DE PAVIMENTAÇÃO ASFÁLTICA DE VIAS URBANAS EM A. A. U. Q, NA SEDE DO MUNICÍPIO DE TRIZIDELA DO VALE, COM DRENAGEM SUPERFICIAL, CALÇADAS COM ACESSIBILIDADE E SINALIZAÇÃO, OBJETO DO CONTRATO Nº 16060101501082016, CELEBRADO COM A PREFEITURA MUNICIPAL DE TRIZIDELA DO VALE, NO VALOR DE R\$ 754.422,12, NO PRAZO DE 180 DIAS, CONFORME CONTRATO CAIXA/MINISTÉRIO DAS CIDADES Nº 1009977-68/2013.

Número da ART: **MA20170081278** Tipo de ART: **OBRA / SERVIÇO** Registrada em: **17/02/2017** Baixada em: **02/10/2020**  
Forma de registro: **COMPLEMENTAR** Participação técnica: **INDIVIDUAL**  
Empresa contratada: **MAXIMO CONSTRUCOES PROJETOS E INCORPORACAO EIRELI - ME**

Contratante: **PREFEITURA MUNICIPAL DE TRIZIDELA DO VALE** CPF/CNPJ: **01.558.070/0001-22**  
Endereço do contratante: **AVENIDA DEPUTADO CARLOS MELO** Nº: **1670**  
Complemento: Bairro: **AEROPORTO**  
Cidade: **TRIZIDELA DO VALE** UF: **MA** CEP: **65727000**

Contrato: **16060101501082016** Celebrado em: **01/08/2016**  
Valor do contrato: **R\$ 754.422,12** Tipo de contratante: **Pessoa Jurídica de Direito Público**

Ação institucional: **Outros**  
Endereço da obra/serviço: **RUA DO SOL** Nº: **S/N**  
Complemento: Bairro: **JARDIM DAS OLIVEIRAS**  
Cidade: **TRIZIDELA DO VALE** UF: **MA** CEP: **65727000**

Data de início: **02/08/2016** Conclusão efetiva: **31/12/2017**

Finalidade: **Infraestrutura**  
Proprietário: **PREFEITURA MUNICIPAL DE TRIZIDELA DO VALE** CPF/CNPJ: **01.558.070/0001-22**

Atividade Técnica: **1 - ATUACAO #A0298 - ACESSIBILIDADE URBANA 53 - EXECUCAO 3987,00 metro quadrado; 1 - ATUACAO #A0506 - PAVIMENTACAO ASFALTICA 53 - EXECUCAO 197,60 metro cúbico; 1 - ATUACAO #A0534 - SARJETAS 53 - EXECUCAO 2658,00 metro; 1 - ATUACAO #A0535 - MEIO-FIOS 53 - EXECUCAO 2658,00 metro; 1 - ATUACAO #B0413 - SINALIZACAO 53 - EXECUCAO 1,00 unidade;**

**Observações**

FOI PRORROGADA A VIGÊNCIA DO CONTRATO, PASSANDO A PREVISÃO DE TÉRMINO DO MESMO PARA 31/12/2017.

Número da ART: **MA20180149038** Tipo de ART: **OBRA / SERVIÇO** Registrada em: **15/01/2018** Baixada em: **02/10/2020**  
Forma de registro: **COMPLEMENTAR** Participação técnica: **INDIVIDUAL**  
Empresa contratada: **MAXIMO CONSTRUCOES PROJETOS E INCORPORACAO EIRELI - ME**





Certidão de Acervo Técnico - CAT  
Resolução Nº 1025 de 30 de Outubro de 2009  
Resolução Nº 218 de 29 de Junho de 1973

**CREA-MA**

CAT COM REGISTRO DE ATESTADO

835140/2020

Atividade concluída

Processo nº 0.128030024  
Fls. nº            Página 2/5 363  
Visto           

**Conselho Regional de Engenharia e Agronomia do Estado do Maranhão**

Contratante: PREFEITURA MUNICIPAL DE TRIZIDELA DO VALE	CPF/CNPJ: 01.558.070/0001-22
Endereço do contratante: AVENIDA DEPUTADO CARLOS MELO	Nº: 1670
Complemento:	Bairro: AEROPORTO
Cidade: TRIZIDELA DO VALE	UF: MA
Contrato: 16060101501082016	CEP: 65727000
Valor do contrato: R\$ 754.422,12	Celebrado em: 01/08/2016
Ação institucional: Outros	Tipo de contratante: Pessoa Jurídica de Direito Público
Endereço da obra/serviço: RUA DO SOL	Nº: S/N
Complemento:	Bairro: JARDIM DAS OLIVEIRAS
Cidade: TRIZIDELA DO VALE	UF: MA
Data de início: 02/08/2016	Conclusão efetiva: 31/12/2018
Finalidade:	CEP: 65727000
Proprietário: PREFEITURA MUNICIPAL DE TRIZIDELA DO VALE	CPF/CNPJ: 01.558.070/0001-22

Atividade Técnica: **1 - ATUACAO #A0298 - ACESSIBILIDADE URBANA 53 - EXECUCAO 3987.00 metro quadrado; 1 - ATUACAO #A0506 - PAVIMENTACAO ASFALTICA 53 - EXECUCAO 197.60 metro cúbico; 1 - ATUACAO #A0534 - SARJETAS 53 - EXECUCAO 2658.00 metro; 1 - ATUACAO #A0535 - MEIO-FIOS 53 - EXECUCAO 2658.00 metro; 1 - ATUACAO #B0413 - SINALIZACAO 53 - EXECUCAO 1.00 unidade;**

**Observações**

A OBRA AINDA NÃO FOI CONCLUÍDA. DESSE MODO A VIGÊNCIA DO CONTRATO, FOI PRORROGADA NOVAMENTE, PASSANDO A PREVISÃO DE TÉRMINO DO MESMO PARA 31/12/2018.

**Informações Complementares**

CERTIFICAMOS, finalmente, que se encontra vinculado à presente Certidão de Acervo Técnico – CAT, o atestado contendo 3 folha(s), expedido pelo contratante da obra/serviço, a quem cabe a responsabilidade pela veracidade e exatidão das informações nele constantes.

**Certidão de Acervo Técnico nº 835140/2020**  
08/10/2020, 14:51  
wzBaZ

A Certidão de Acervo Técnico (CAT) à qual o atestado está vinculado constituirá prova da capacidade técnico-profissional da pessoa jurídica somente se o responsável técnico indicado estiver ou venha a ser integrado ao seu quadro técnico por meio de declaração entregue no momento da habilitação ou da entrega das propostas.

Fica(m) Excluído(s), no entanto, o(s) serviço(s) cujas atribuições não competem ao(s) profissional(is) em questão.

A autenticidade desta Certidão pode ser verificada em: <https://crea-ma.sitac.com.br/publico/>, com a chave: wzBaZ

Certificamos que se encontra vinculado à presente CAT o atestado apresentado em cumprimento à Lei nº 8.666/93, expedido pela pessoa jurídica contratante, a quem cabe a responsabilidade pela veracidade e exatidão das informações nele constantes. É de responsabilidade deste Conselho a verificação da atividade profissional em conformidade com a Lei nº 5.194/66 e Resoluções do Conselho Federal de Engenharia e Agronomia - CONFEA.

Esta certidão perderá a validade, caso ocorra qualquer alteração posterior dos elementos cadastrais nela contidos.





ESTADO DO MARANHÃO  
 PREFEITURA MUNICIPAL DE TRIZIDELA DO VALE  
 Av. Deputado Carlos Melo, nº 1670 – Bairro Aeroporto  
 CNPJ Nº 01.558.070/0001-22

### ATESTADO DE CAPACIDADE TÉCNICA

PREFEITURA MUNICIPAL DE TRIZIDELA DO VALE - MARANHÃO, PESSOA JURÍDICA DE DIREITO PÚBLICO, INSCRITA NO CNPJ sob o nº 01.558.070/0001-22, atesta para os devidos fins que a empresa **MÁXIMO CONSTRUÇÕES PROJETOS E INCORPORAÇÃO EIRELI**, inscrita no CNPJ sob o nº. 22.791.070/0001-48, concluiu a OBRA DE PAVIMENTAÇÃO ASFÁLTICA DE VIAS URBANAS EM A. A. U. Q. (AREIA ASFALTO USINADO À QUENTE), NA SEDE DO MUNICÍPIO DE TRIZIDELA DO VALE, COM DRENAGEM SUPERFICIAL, CALÇADAS, COM ACESSIBILIDADE E SINALIZAÇÃO VIÁRIA, OBJETO DO CONTRATO Nº 16060101501082016 PMTV, CONTRATO CAIXA-MINISTÉRIO DAS CIDADES Nº 1009977-68/2013, NO VALOR DE R\$ 754.422,12, DURANTE O PERÍODO DE 02/08/2016 a 31/12/2018, CONFORME ART'S DE EXECUÇÃO: MA20160044063, MA20170081278 e MA20180149038 e ART'S DE FISCALIZAÇÃO DE N.ºS MA20160044059, MA201700891288 e MA20180149037, conforme os serviços constantes na planilha orçamentária abaixo, tendo como responsável técnico o Eng.º Civil Saint-Clair de Sousa Nunes Neto, CREA-MA 110508390-0. Atestamos ainda, que a obra foi executada de acordo com as condições contratuais, normas técnicas em vigor e em obediência ao projeto, especificações técnicas e demais elementos fornecidos pela contratante.

#### SERVIÇOS EXECUTADOS:

<b>1</b>	<b>SERVIÇOS PRELIMINARES</b>		
1.1	Placa indicativa da obra	m <sup>2</sup>	6,00
<b>2.0</b>	<b>TERRAPLENAGEM</b>		
2.1	Limpeza superficial de áreas com motoniveladora	m <sup>2</sup>	11.371,00
2.2	Transporte de material - bota fora DMT até 10,00 Km	t.km	14.782,30
2.3	Regularização e compactação de sub-leito até 20cm de espessura	m <sup>2</sup>	11.371,00
2.4	Base solo estabilizado granulometricamente sem mistura	m <sup>3</sup>	2.274,20
<b>3.0</b>	<b>PAVIMENTAÇÃO</b>		
3.1	Imprimação com CM-30; taxa:1,2L/m <sup>2</sup> (Execução, Fornecimento e Transporte)	m <sup>2</sup>	6.556,00
3.2	Pintura de Ligação com RR-2C (Execução, Fornec. e Transporte)	m <sup>2</sup>	6.556,00
3.3	Areia Asfalto Usinado a Quente (AAUQ) com CAP 50/70, incluso usinagem e aplicação, exclusive transporte, espessura de 3cm	m <sup>3</sup>	197,60
3.4	Transporte local de massa asfáltica em rodovias não urbanas	m <sup>3</sup> .km	19.668,00

Este documento encontra-se registrado no Conselho Regional de Engenharia e Agronomia do Estado do Maranhão, vinculado à Certidão nº 835140/2020, em 08/10/2020 emitida



Certidão nº 835140/2020  
 09/10/2020, 11:43  
 Chave de Impressão: wzBaZ

O documento neste ato registrado foi emitido em 08/10/2020 e contém 3 folhas



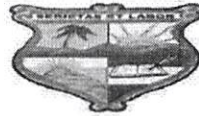

**ESTADO DO MARANHÃO**  
**PREFEITURA MUNICIPAL DE TRIZIDELA DO VALE**  
 Av. Deputado Carlos Melo, nº 1670 – Bairro Aeroporto  
 CNPJ Nº 01.558.070/0001-22

<b>4.0</b>	<b>DRENAGEM</b>		
4.1	Execução de Meio fio moldado "in loco" em área urbana (10x12x30cm), em concreto estrutural não usinado, Fck = 15 Mpa	m	2.658,00
4.2	Execução de sarjeta moldada "in loco" em área urbana (E = 8cm; L = 30cm; i = 15%) em concreto simples	m	2.658,00
4.3	Execução de calçada completa para circulação de pedestres com largura de 1,50m em concreto simples, com junta de nylon, espessura de 7,00cm, com rampas de acessibilidade	m <sup>2</sup>	3.987,00
4.4	Pavimentação com piso tátil de alerta, em concreto, na cor natural para deficientes visuais, dimensões 25x25cm, aplicado com argamassa industrializada ac-II, rejuntado, exclusive regularização da base	m <sup>2</sup>	12,80
<b>5.0</b>	<b>SINALIZAÇÃO</b>		
5.1	Pintura das faixas de bordo - tinta base acrílica, espessura de 10cm	m <sup>2</sup>	267,50
5.2	Pintura de setas e zebração - tinta base acrílica, espessura de 10cm	m <sup>2</sup>	60,84
5.3	Fornecimento e implantação de placa de sinalização semi-refletiva D=50cm	m <sup>2</sup>	5,32
5.4	Fornecimento e implantação de placa esmaltada para identificação no início e final de ruas dimensões 45cm X 25cm	unid	6,00
5.5	Fornecimento e implantação de suporte para placa de sinalização	unid	13,00
<b>6.0</b>	<b>SERVIÇOS FINAIS</b>		
6.1	Ensaio Mashall - Mistura betuminosa à quente	unid	1,00
6.2	Ensaio de tração por compressão diametral - misturas betuminosas	unid	3,00
6.3	Ensaio de compactação - energia do Proctor Normal	unid	2,00

Este documento encontra-se registrado no Conselho Regional de Engenharia e Agronomia do Estado do Maranhão, vinculado à Certidão nº 835140/2020, em 08/10/2020 em



Certidão nº 835140/2020  
 09/10/2020, 11:43

Chave de Impressão: wzBaZ

O documento neste ato registrado foi emitido em 08/10/2020 e contém 3 folhas





**ESTADO DO MARANHÃO**  
**PREFEITURA MUNICIPAL DE TRIZIDELA DO VALE**  
Av. Deputado Carlos Melo, nº 1670 – Bairro Aeroporto  
CNPJ Nº 01.558.070/0001-22

Trizidela do Vale – Maranhão, 31 de dezembro de 2018.

*Rommel Silva Nunes*  
**Engº Civil Rommel Silva Nunes**  
Fiscal da Obra  
CREA-MA: 110493174-5  
CPF: 226015383-68

*Charles Frederick Maia Fernandes*  
**Charles Frederick Maia Fernandes**  
Prefeito Municipal  
CPF: 863073784-91

Este documento encontra-se registrado no Conselho Regional de Engenharia e Agronomia do Estado do Maranhão, vinculado à Certidão nº 835140/2020, em 08/10/2020 emitida



Certidão nº 835140/2020  
09/10/2020, 11:43  
Chave de Impressão: wzBaz

O documento neste ato registrado foi emitido em 08/10/2020 e contém 3 folhas





Certidão de Acervo Técnico - CAT  
Resolução Nº 1025 de 30 de Outubro de 2009  
Resolução Nº 218 de 29 de Junho de 1973

**CREA-MA**

CAT COM REGISTRO DE ATESTADO

779729/2017

Atividade concluída

Processo nº 0128082021  
Página 1/2

Fls. nº 567

Visto e

**Conselho Regional de Engenharia e Agronomia do Estado do Maranhão**

CERTIFICAMOS, em cumprimento ao disposto na Resolução nº 1.025, de 30 de outubro de 2009, do Confea, que consta dos assentamentos deste Conselho Regional de Engenharia e Agronomia do Estado do Maranhão - Crea-MA, o Acervo Técnico do profissional **SAINT-CLAIR DE SOUSA NUNES NETO** referente à(s) Anotação(ões) de Responsabilidade Técnica - ART abaixo discriminada(s):

Profissional: **SAINT-CLAIR DE SOUSA NUNES NETO**  
Registro: **1105083900** RNP: **1105083900**  
Título profissional: **ENGENHEIRO CIVIL**

Número da ART: **00011050839005050910** Tipo de ART: **ART** Registrada em: Baixada em: **17/02/2017**  
Forma de registro: **INICIAL** Participação técnica: **INDIVIDUAL**  
Empresa contratada: **MAXIMO CONSTRUCOES PROJETOS E INCORPORACAO EIRELI - ME**

Contratante: **PREFEITURA MUNICIPAL DE LAGO DOS RODRIGUES** CPF/CNPJ: **01.612.541/0001-33**  
Endereço do contratante: **RUA 08 DE MAIO, S/N** Nº:  
Complemento: Bairro: **CENTRO**  
Cidade: **LAGO DOS RODRIGUES** UF: **MA** CEP: **65712000**

Contrato: Celebrado em:  
Valor do contrato: **R\$ 338.816,00** Tipo de contratante: **CONTRATANTE**  
Ação institucional: **Outros**

Endereço da obra/serviço: **ZONA URBANA E ZONA RURAL DO MUNICIPIO** Nº:  
Complemento: Bairro: **LAGO DOS RODRIGUES**  
Cidade: **LAGO DOS RODRIGUES** UF: **MA** CEP: **65712000**

Data de início: **20/06/2016** Conclusão efetiva: **31/12/2016**

Finalidade: **SEM DEFINIÇÃO**

Proprietário: **PREFEITURA MUNICIPAL DE LAGO DOS RODRIGUES** CPF/CNPJ: **01.612.541/0001-33**

Atividade Técnica: **1 - ATUACAO ATIVIDADES DE A.R.T. -> #A0506 - PAVIMENTACAO ASFALTICA 53 - EXECUCAO 271.62 M3; 1 - ATUACAO ATIVIDADES DE A.R.T. -> #A0534 - SARJETAS 53 - EXECUCAO 1421 M; 1 - ATUACAO ATIVIDADES DE A.R.T. -> #A0535 - MEIO-FIOS 53 - EXECUCAO 1421 M;**

**Observações**

EXECUCAO DOS SERVICOS DE RECUPERACAO DA PAVIMENTACAO ASFALTICA DE VIAS EM A. A. U. Q. (AREIA ASFALTO USINADO A QUENTE) - TAPA BURACO E RECUPERACAO DE MEIOS FIOS E SARJETAS NO MUNICIPIO DE LAGO DOS RODRIGUES, OBJETO DO CONTRATO 08040100917062016, CELEBRADO ENTRE E PREFEITURA MUNICIPAL DE LAGO DOS RODRIGUES E A MAXIMO CONSTRUCOES PROJETOS E INCORPORACAO EIRELI - ME, NO VALOR DE R\$ 338.816,50, DURANTE O PRAZO DE 150 DIAS.

**Informações Complementares**

CERTIFICAMOS, finalmente, que se encontra vinculado à presente Certidão de Acervo Técnico - CAT, o atestado contendo 1 folha(s), expedido pelo contratante da obra/serviço, a quem cabe a responsabilidade pela veracidade e exatidão das informações nele constantes.

**Certidão de Acervo Técnico nº 779729/2017**  
**16/03/2017**  
**7ZZB5**

A Certidão de Acervo Técnico (CAT) à qual o atestado está vinculado constituirá prova da capacidade técnico-profissional da pessoa jurídica somente se o responsável técnico indicado estiver ou venha a ser integrado ao seu quadro técnico por meio de declaração entregue no momento da habilitação ou da entrega das propostas.

Certificamos que se encontra vinculado à presente CAT o atestado apresentado em cumprimento à Lei nº 8.666/93, expedido pela pessoa jurídica contratante, a quem cabe a responsabilidade pela veracidade e exatidão das informações nele constantes. É de responsabilidade deste Conselho a verificação da atividade profissional em conformidade com a Lei nº 5.194/66 e Resoluções do Conselho Federal de Engenharia e Agronomia - CONFEA.

Esta certidão perderá a validade, caso ocorra qualquer alteração posterior dos elementos cadastrais nela contidos.

Fica(m) Excluído(s), no entanto, o(s) serviço(s) cujas atribuições não competem ao(s) profissional(is) em questão.

A autenticidade desta Certidão pode ser verificada em: <https://crea-ma.sitac.com.br/publico/>, com a chave: **7ZZB5**





**ESTADO DO MARANHÃO**  
**PREFEITURA MUNICIPAL DE LAGO DOS RODRIGUES**  
CNPJ – 01.612.541/0001-33

Rua 08 de maio s/nº - Centro, Cep: 65.712 – 000 - Lago dos Rodrigues - Maranhão

**ATESTADO DE CAPACIDADE TÉCNICA**

Atestamos, para os devidos fins que a empresa **MÁXIMO CONSTRUÇÕES PROJETOS E INCORPORAÇÃO EIRELI-ME**, inscrita no CNPJ sob o nº. 22.791.070/0001-48, CONCLUIU A OBRA DE RECUPERAÇÃO DA PAVIMENTAÇÃO ASFÁLTICA DE VIAS EM A. A. U. Q. (TAPA-BURACO) E RECUPERAÇÃO DE MEIOS-FIOS E SARJETAS no Município de Lago dos Rodrigues – Maranhão, no período de 20 de junho de 2016 a 31 de dezembro de 2016, objeto do CONTRATO Nº08040100917062016, TOMADA DE PREÇOS Nº. 009/2016, conforme os serviços constantes na planilha orçamentária abaixo, tendo como responsável técnico o **Eng.º Civil Saint-Clair de Sousa Nunes Neto, CREA-MA 110508390-0**. Atestamos ainda, que a obra foi executada de acordo com as condições contratuais, normas técnicas em vigor e em obediência ao projeto, especificações técnicas e demais elementos fornecidos pela contratante.

PLANILHA ORÇAMENTÁRIA:			
<b>1</b>	<b>SERVIÇOS PRELIMINARES</b>		
<b>1.1</b>	Placa indicativa da obra	m <sup>2</sup>	6,00
<b>2</b>	<b>PAVIMENTAÇÃO</b>		
<b>2.1</b>	Pintura de Ligação com RR-2C (Execução, Fornecimento e Transporte)	m <sup>2</sup>	9.054,00
<b>2.2</b>	Areia asfalto usinado à quente (AAUQ), com CAP 50/70, incluso usinagem e aplicação, exclusive transporte, espessura de 3,00cm	m <sup>3</sup>	271,62
<b>2.3</b>	Transporte local de massa asfáltica em rodovias não urbanas	m <sup>3</sup> .km	35.023,50
<b>3</b>	<b>DRENAGEM</b>		
<b>3.1</b>	Execução de meio fio moldado "in loco" em área urbana (10x12x30cm), em concreto estrutural não usinado, Fck = 15 Mpa	m	1.421,00
<b>3.2</b>	Execução de sarjeta moldada "in loco" em área urbana (E = 8cm; L = 30cm; i = 15%) em concreto estrutural não usinado, Fck = 15MPa	m	1.421,00

Lago dos Rodrigues – Maranhão, 02 de janeiro de 2017.

*Rommel Silva Nunes*  
**Eng.º Civil Rommel Silva Nunes**

Fiscal da Obra  
CPF: 226015383-68  
CREA: 110493174-5







Certidão de Acervo Técnico - CAT  
Resolução Nº 1025 de 30 de Outubro de 2009  
Resolução Nº 218 de 29 de Junho de 1973

**CREA-MA**

CAT COM REGISTRO DE ATESTADO

**779729/2017**

Atividade concluída

Processo nº 0120083001  
Página 1/2  
Fls. nº 569  
Visto

**Conselho Regional de Engenharia e Agronomia do Estado do Maranhão**

CERTIFICAMOS, em cumprimento ao disposto na Resolução nº 1.025, de 30 de outubro de 2009, do Confea, que consta dos assentamentos deste Conselho Regional de Engenharia e Agronomia do Estado do Maranhão - Crea-MA, o Acervo Técnico do profissional **SAINT-CLAIR DE SOUSA NUNES NETO** referente à(s) Anotação(ões) de Responsabilidade Técnica - ART abaixo discriminada(s):

Profissional: **SAINT-CLAIR DE SOUSA NUNES NETO**  
Registro: **1105083900** RNP: **1105083900**  
Título profissional: **ENGENHEIRO CIVIL**

Número da ART: **00011050839005050910** Tipo de ART: **ART** Registrada em: **17/02/2017**  
Forma de registro: **INICIAL** Participação técnica: **INDIVIDUAL**  
Empresa contratada: **MAXIMO CONSTRUCOES PROJETOS E INCORPORACAO EIRELI - ME**

Contratante: **PREFEITURA MUNICIPAL DE LAGO DOS RODRIGUES** CPF/CNPJ: **01.612.541/0001-33**  
Endereço do contratante: **RUA 08 DE MAIO, S/N** Nº:  
Complemento: **Bairro: CENTRO**  
Cidade: **LAGO DOS RODRIGUES** UF: **MA** CEP: **65712000**

Contrato: **Celebrado em:**  
Valor do contrato: **R\$ 338.816,00** Tipo de contratante: **CONTRATANTE**

Ação institucional: **Outros**  
Endereço da obra/serviço: **ZONA URBANA E ZONA RURAL DO MUNICIPIO** Nº:  
Complemento: **Bairro: LAGO DOS RODRIGUES**  
Cidade: **LAGO DOS RODRIGUES** UF: **MA** CEP: **65712000**

Data de início: **20/06/2016** Conclusão efetiva: **31/12/2016**

Finalidade: **SEM DEFINIÇÃO**  
Proprietário: **PREFEITURA MUNICIPAL DE LAGO DOS RODRIGUES** CPF/CNPJ: **01.612.541/0001-33**

Atividade Técnica: **1 - ATUACAO ATIVIDADES DE A.R.T. -> #A0506 - PAVIMENTACAO ASFALTICA 53 - EXECUCAO 271.62 M3; 1 - ATUACAO ATIVIDADES DE A.R.T. -> #A0534 - SARJETAS 53 - EXECUCAO 1421 M; 1 - ATUACAO ATIVIDADES DE A.R.T. -> #A0535 - MEIO-FIOS 53 - EXECUCAO 1421 M;**

**Observações**

EXECUCAO DOS SERVICOS DE RECUPERACAO DA PAVIMENTACAO ASFALTICA DE VIAS EM A. A. U. Q. (AREIA ASFALTO USINADO A QUENTE) - TAPA BURACO E RECUPERACAO DE MEIOS FIOS E SARJETAS NO MUNICIPIO DE LAGO DOS RODRIGUES, OBJETO DO CONTRATO 08040100917062016, CELEBRADO ENTRE E PREFEITURA MUNICIPAL DE LAGO DOS RODRIGUES E A MAXIMO CONSTRUCOES PROJETOS E INCORPORACAO EIRELI - ME, NO VALOR DE R\$ 338.816,50, DURANTE O PRAZO DE 150 DIAS.

**Informações Complementares**

CERTIFICAMOS, finalmente, que se encontra vinculado à presente Certidão de Acervo Técnico – CAT, o atestado contendo 1 folha(s), expedido pelo contratante da obra/serviço, a quem cabe a responsabilidade pela veracidade e exatidão das informações nele constantes.

**Certidão de Acervo Técnico nº 779729/2017**  
**16/03/2017**  
**7ZZB5**

A Certidão de Acervo Técnico (CAT) à qual o atestado está vinculado constituirá prova da capacidade técnico-profissional da pessoa jurídica somente se o responsável técnico indicado estiver ou venha a ser integrado ao seu quadro técnico por meio de declaração entregue no momento da habilitação ou da entrega das propostas.

Fica(m) Excluído(s), no entanto, o(s) serviço(s) cujas atribuições não competem ao(s) profissional(is) em questão.

A autenticidade desta Certidão pode ser verificada em: <https://crea-ma.sitac.com.br/publico/>, com a chave: 7ZZB5

Certificamos que se encontra vinculado à presente CAT o atestado apresentado em cumprimento à Lei nº 8.666/93, expedido pela pessoa jurídica contratante, a quem cabe a responsabilidade pela veracidade e exatidão das informações nele constantes. É de responsabilidade deste Conselho a verificação da atividade profissional em conformidade com a Lei nº 5.194/66 e Resoluções do Conselho Federal de Engenharia e Agronomia - CONFEA.

Esta certidão perderá a validade, caso ocorra qualquer alteração posterior dos elementos cadastrais nela contidos.

**Conselho Regional de Engenharia e Agronomia do Estado do Maranhão**

Rua 28 de Julho, nº 214, Centro, São Luis/MA

Tel: + 55 (98) 2106-8300 Fax: + 55 (98) 2106-8300 E-mail: faleconosco@creama.org.br



**CREA-MA**  
Conselho Regional de Engenharia e Agronomia do Estado do Maranhão

Impresso em: 27/10/2018, às 09:18.



**ESTADO DO MARANHÃO**  
**PREFEITURA MUNICIPAL DE LAGO DOS RODRIGUES**  
CNPJ – 01.612.541/0001-33

Rua 08 de maio s/nº - Centro, Cep: 65.712 – 000 - Lago dos Rodrigues - Maranhão

Página 2/2  
Processo nº 0128082017  
Fls. nº 570  
Visto \_\_\_\_\_

**ATESTADO DE CAPACIDADE TÉCNICA**

Atestamos, para os devidos fins que a empresa **MÁXIMO CONSTRUÇÕES PROJETOS E INCORPORAÇÃO EIRELI-ME**, inscrita no CNPJ sob o nº. 22.791.070/0001-48, CONCLUIU A OBRA DE RECUPERAÇÃO DA PAVIMENTAÇÃO ASFÁLTICA DE VIAS EM A. A. U. Q. (TAPA-BURACO) E RECUPERAÇÃO DE MEIOS-FIOS E SARJETAS no Município de Lago dos Rodrigues – Maranhão, no período de 20 de junho de 2016 a 31 de dezembro de 2016, objeto do CONTRATO Nº08040100917062016, TOMADA DE PREÇOS Nº. 009/2016, conforme os serviços constantes na planilha orçamentária abaixo, tendo como responsável técnico o Eng.º Civil Saint-Clair de Sousa Nunes Neto, CREA-MA 110508390-0. Atestamos ainda, que a obra foi executada de acordo com as condições contratuais, normas técnicas em vigor e em obediência ao projeto, especificações técnicas e demais elementos fornecidos pela contratante.

PLANILHA ORÇAMENTÁRIA:			
<b>1</b>	<b>SERVIÇOS PRELIMINARES</b>		
1.1	Placa indicativa da obra	m <sup>2</sup>	6,00
<b>2</b>	<b>PAVIMENTAÇÃO</b>		
2.1	Pintura de Ligação com RR-2C (Execução, Fornecimento e Transporte)	m <sup>2</sup>	9.054,00
2.2	Areia asfalto usinado à quente (AAUQ), com CAP 50/70, incluso usinagem e aplicação, exclusive transporte, espessura de 3,00cm	m <sup>3</sup>	271,62
2.3	Transporte local de massa asfáltica em rodovias não urbanas	m <sup>3</sup> .km	35.023,50
<b>3</b>	<b>DRENAGEM</b>		
3.1	Execução de meio fio moldado "in loco" em área urbana (10x12x30cm), em concreto estrutural não usinado, Fck = 15 Mpa	m	1.421,00
3.2	Execução de sarjeta moldada "in loco" em área urbana (E = 8cm; L = 30cm; i = 15%) em concreto estrutural não usinado, Fck = 15MPa	m	1.421,00

Lago dos Rodrigues – Maranhão, 02 de janeiro de 2017.

*Rommel Silva Nunes*  
Eng.º Civil Rommel Silva Nunes  
Fiscal da Obra  
CPF: 226015383-68  
CREA: 110493174-5

Este documento encontra-se registrado no Conselho Regional de Engenharia e Agronomia do Estado do Maranhão, vinculado à Certidão nº 779729/2017, em 16/03/2017 em



Certidão nº 779729/2017  
27/10/2018, 09:18  
Chave de Impressão: 7ZZB5

O documento neste ato registrado foi emitido em 13/03/2017 e contém 1 folhas

MENU

## DETALHES DA CERTIDÃO

## Dados

Número: 783709
Ano: 2017
Data de Cadastro: 25/04/2017
Data de Emissão: 30/05/2017
Tipo: CERTIDÃO DE ACERVO TÉCNICO COM ATESTADO
Situação Atual: DOCUMENTO PAGO
Baixa cópia do arquivo de Impressão da certidão 

## Notas (4)

<p><b>Descrição</b></p> <p>A Certidão de Acervo Técnico (CAT) à qual o atestado está vinculado constituirá prova da capacidade técnico-profissional da pessoa jurídica somente se o responsável técnico indicado estiver ou venha a ser integrado ao seu quadro técnico por meio de declaração entregue no momento da habilitação ou da entrega das propostas.</p> <p>Certificamos que se encontra vinculado à presente CAT o atestado apresentado em cumprimento à Lei nº 8.666/93, expedido pela pessoa jurídica contratante, a quem cabe a responsabilidade pela veracidade e exatidão das informações nele constantes. É de responsabilidade deste Conselho a verificação da atividade profissional em conformidade com a Lei nº 5.194/66 e Resoluções do Conselho Federal de Engenharia e Agronomia - CONFEA.</p> <p>Esta certidão perderá a validade, caso ocorra qualquer alteração posterior dos elementos cadastrais nela contidos.</p> <p>Fica(m) Excluído(s), no entanto, o(s) serviço(s) cujas atribuições não competem ao(s) profissional(is) em questão.</p> <p>Páginas: <input type="text" value="1"/></p>
---

## Status (4)

Mostrar 10 registros	XLS	PDF	RELATÓRIO GERENCIAL
Buscar:	<input type="text"/>		
SITUAÇÃO	DATA - HORA	OBSERVAÇÃO	
DOCUMENTO EMITIDO	25/04/2017 - 16:19:40		
BOLETO EMITIDO	25/04/2017 - 16:20:07		
DOCUMENTO PAGO	25/04/2017 -		
DOCUMENTO PROCESSADO	26/04/2017 - 08:28:28		
Mostrando de 1 até 4 de 4 registros		Primeiro	Anterior 1 Seguinte Último

A Car

de m

ou de

a l

a m

verit

Esta

Fica

Página

Página

Página

Página

Página

Página

Página

Página

Página

Página

Página

Página

Página

Página

Página

Página

CREA-MA

Conselho Regional de Engenharia e Agronomia do Estado do Maranhão



Certidão de Acervo Técnico - CAT  
Resolução Nº 1025 de 30 de Outubro de 2009  
Resolução Nº 218 de 29 de Junho de 1973

**CREA-MA**

CAT COM REGISTRO DE ATÉSTADO

**783709/2017**

Atividade concluída

Processo nº 01205/2017  
Página 1/2  
Fls. nº 322  
visto

**Conselho Regional de Engenharia e Agronomia do Estado do Maranhão**

CERTIFICAMOS, em cumprimento ao disposto na Resolução nº 1.025, de 30 de outubro de 2009, do Confea, que consta dos assentamentos deste Conselho Regional de Engenharia e Agronomia do Estado do Maranhão - Crea-MA, o Acervo Técnico do profissional **SAINT-CLAIR DE SOUSA NUNES NETO** referente à(s) Anotação(ões) de Responsabilidade Técnica - ART abaixo discriminada(s):

Profissional: **SAINT-CLAIR DE SOUSA NUNES NETO**  
Registro: **1105083900MA** RNP: **1105083900**  
Título profissional: **ENGENHEIRO CIVIL**

Número da ART: **MA20160048831** Tipo de ART: **OBRA / SERVIÇO** Registrada em: **02/09/2016** Baixada em: **25/04/2017**  
Forma de registro: **INICIAL** Participação técnica: **INDIVIDUAL**  
Empresa contratada: **MAXIMO CONSTRUCOES PROJETOS E INCORPORACAO EIRELI - ME**

Contratante: **PREFEITURA MUNICIPAL DE BOM LUGAR** CPF/CNPJ: **01.611.400/0001-04**  
Endereço do contratante: **RUA MANUEL SEVERO** Nº: **S/N**  
Complemento: **CENTRO ADMINISTRATIVO** Bairro: **CENTRO**  
Cidade: **BOM LUGAR** UF: **MA** CEP: **65704000**  
Contrato: **TP 012/2016** Celebrado em: **26/08/2016**  
Valor do contrato: **R\$ 796.916,96** Tipo de contratante: **Pessoa Jurídica de Direito Público**  
Ação institucional: **Outros**  
Endereço da obra/serviço: **RUA MANUEL SEVERO** Nº: **S/N**  
Complemento: **CENTRO ADMINISTRATIVO** Bairro: **CENTRO**  
Cidade: **BOM LUGAR** UF: **MA** CEP: **65704000**  
Data de início: **22/08/2016** Conclusão efetiva: **22/12/2016**  
Finalidade: **Infraestrutura**  
Proprietário: **PREFEITURA MUNICIPAL DE BOM LUGAR** CPF/CNPJ: **01.611.400/0001-04**

Atividade Técnica: **7 - EXECUÇÃO #A0506 - PAVIMENTACAO ASFALTICA 53 - EXECUCAO 847.76 metro cúbico;**

**Observações**

**RECUPERAÇÃO DA PAVIMENTAÇÃO DE VIAS URBANAS EM A. A. U. Q. (AREIA ASFALTO USINADO À QUENTE), NA SEDE DO MUNICÍPIO, OBJETO DO CONTRATO TP Nº 012/2016, NO VALOR DE R\$ 796.916,96, DURANTE O PRAZO DE 04 (QUATRO) MESES.**

**Informações Complementares**

CERTIFICAMOS, finalmente, que se encontra vinculado à presente Certidão de Acervo Técnico – CAT, o atestado contendo 1 folha(s), expedido pelo contratante da obra/serviço, a quem cabe a responsabilidade pela veracidade e exatidão das informações nele constantes.

**Certidão de Acervo Técnico nº 783709/2017**  
**30/05/2017**  
**4B1YY**

A Certidão de Acervo Técnico (CAT) à qual o atestado está vinculado constituirá prova da capacidade técnico-profissional da pessoa jurídica somente se o responsável técnico indicado estiver ou venha a ser integrado ao seu quadro técnico por meio de declaração entregue no momento da habilitação ou da entrega das propostas.

Fica(m) Excluído(s), no entanto, o(s) serviço(s) cujas atribuições não competem ao(s) profissional(is) em questão.

A autenticidade desta Certidão pode ser verificada em: <https://crea-ma.sitac.com.br/publico/>, com a chave: 4B1YY

Certificamos que se encontra vinculado à presente CAT o atestado apresentado em cumprimento à Lei nº 8.666/93, expedido pela pessoa jurídica contratante, a quem cabe a responsabilidade pela veracidade e exatidão das informações nele constantes. É de responsabilidade deste Conselho a verificação da atividade profissional em conformidade com a Lei nº 5.194/66 e Resoluções do Conselho Federal de Engenharia e Agronomia - CONFEA.

Esta certidão perderá a validade, caso ocorra qualquer alteração posterior dos elementos cadastrais nela contidos.





ESTADO DO MARANHÃO  
PREFEITURA MUNICIPAL DE BOM LUGAR  
Rua Manoel Severo – Centro Administrativo  
CNPJ Nº 01.611.400/0001-04

### ATESTADO DE CAPACIDADE TÉCNICA

Prefeitura Municipal de Bom Lugar – Maranhão, Pessoa Jurídica de Direito Público, inscrita no CNPJ, sob o nº 01.611.400/0001-04, atesta para os devidos fins que a empresa MÁXIMO CONSTRUÇÕES PROJETOS E INCORPORAÇÃO EIRELI-ME, inscrita no CNPJ sob o nº. 22.791.070/0001-48, concluiu a OBRA DE RECUPERAÇÃO DA PAVIMENTAÇÃO DE VIAS URBANAS, na sede no Município de Bom Lugar – Maranhão, no período de 22/08/2016 a 22/12/2016, objeto do CONTRATO Nº TP012/2016, TOMADA DE PREÇOS Nº. 012/2016, conforme os serviços constantes na planilha orçamentária abaixo, tendo como responsável técnico o Eng.º Civil Saint-Clair de Sousa N. Neto, CREA-MA 110508390-0. Atestamos ainda, que a obra foi executada de acordo com as condições contratuais, normas técnicas em vigor e em obediência ao projeto, especificações técnicas e demais elementos fornecidos pela contratante.

Este documento encontra-se registrado no Conselho Regional de Engenharia e Agronomia do Estado do Maranhão, vinculado à Certidão nº 783709/2017, em 30/05/2017 emitida



Certidão nº 783709/2017  
16/10/2020, 21:12  
Chave de Impressão: 4B1YY  
O documento neste ato registrado foi emitido em 25/05/2017 e contém 1 folhas

#### PLANILHA ORÇAMENTÁRIA:

PLANILHA ORÇAMENTÁRIA:			
<b>1</b>	<b>SERVIÇOS PRELIMINARES</b>		
1.1	Placa indicativa da obra	m <sup>2</sup>	6,00
<b>2</b>	<b>PAVIMENTAÇÃO</b>		
2.1	Pintura de Ligação com RR-2C (Execução, Fornecimento e Transporte)	m <sup>2</sup>	28.258,50
2.2	Areia asfalto usinado à quente (AAUQ), com CAP 50/70, incluso usinagem e aplicação, exclusive transporte, espessura de 3,00cm	m <sup>3</sup>	847,76
2.3	Transporte local de massa asfáltica em rodovias não urbanas	m <sup>3</sup> .km	127.163,25
2.4	Execução de pavimentação em piso intertravado, com bloco retangular, cor natural 20X10cm, com espessura de 8cm, sobre colchão de areia de 7cm, rejuntado com argamassa de cimento e areia no traço 1:3.	m <sup>2</sup>	12.650,00
2.5	Execução de pavimentação em paralelepípedo sobre colchão de areia de 7cm, rejuntado com argamassa de cimento e areia no traço 1:3.	m <sup>2</sup>	10.050,40

Bom Lugar – Maranhão, 29 de dezembro de 2016.

Eng.º Civil Rommel Silva Nunes  
Fiscal da Obra  
CREA-MA: 110493174-5  
CPF: 226015383-68

Antônio Sérgio Miranda de Melo  
Prefeito Municipal  
CPF: 498967503-78



MENU

DETALHES DA CERTIDÃO

Detalhe

Número: **810179**  
 Ano: **2019**  
 Data de Cadastro: **12/02/2019**  
 Data de Emissão: **14/02/2019**  
 Tipo: **CERTIDÃO DE ACERVO TÉCNICO COM ATESTADO**  
 Situação Atual: **DOCUMENTO PAGO**  
 Baixa cópia do arquivo de impressão da certidão 

Notas (4)

Descrição

**A Certidão de Acervo Técnico (CAT) à qual o atestado está vinculado constituirá prova da capacidade técnico-profissional da pessoa jurídica somente se o responsável técnico indicado estiver ou venha a ser integrado ao seu quadro técnico por meio de declaração entregue no momento da habilitação ou da entrega das propostas.**

**Certificamos que se encontra vinculado à presente CAT o atestado apresentado em cumprimento à Lei nº 8.666/93, expedido pela pessoa jurídica contratante, a quem cabe a responsabilidade pela veracidade e exatidão das informações nele constantes. É de responsabilidade deste Conselho a verificação da atividade profissional em conformidade com a Lei nº 5.194/66 e Resoluções do Conselho Federal de Engenharia e Agronomia - CONFEA.**

**Esta certidão perderá a validade, caso ocorra qualquer alteração posterior dos elementos cadastrais nela contidos.**

**Fica(m) Excluído(s), no entanto, o(s) serviço(s) cujas atribuições não competem ao(s) profissional(is) em questão.**

Páginas:

Status (4)

Mostrar:  registros

Buscar:

XLS PDF RELATÓRIO GERENCIAL

SITUAÇÃO	DATA - HORA	OBSERVAÇÃO
DOCUMENTO EMITIDO	12/02/2019 - 17:05:48	
BOLETO EMITIDO	12/02/2019 - 17:07:15	
DOCUMENTO PAGO	12/02/2019 -	
DOCUMENTO PROCESSADO	13/02/2019 - 09:27:36	

Mostrando de 1 até 4 de 4 registros

Primeiro Anterior 1 Seguinte Último

- A Certidão de Acervo Técnico (CAT) à qual o atestado está vinculado constituirá prova da capacidade técnico-profissional da pessoa jurídica somente se o responsável técnico indicado estiver ou venha a ser integrado ao seu quadro técnico por meio de declaração entregue no momento da habilitação ou da entrega das propostas.
- Certificamos que se encontra vinculado à presente CAT o atestado apresentado em cumprimento à Lei nº 8.666/93, expedido pela pessoa jurídica contratante, a quem cabe a responsabilidade pela veracidade e exatidão das informações nele constantes. É de responsabilidade deste Conselho a verificação da atividade profissional em conformidade com a Lei nº 5.194/66 e Resoluções do Conselho Federal de Engenharia e Agronomia - CONFEA.
- Esta certidão perderá a validade, caso ocorra qualquer alteração posterior dos elementos cadastrais nela contidos.
- Fica(m) Excluído(s), no entanto, o(s) serviço(s) cujas atribuições não competem ao(s) profissional(is) em questão.
- Página
- Mostrando de 1 até 4 de 4 registros
- DOCUMENTO EMITIDO
- BOLETO EMITIDO
- DOCUMENTO PAGO
- DOCUMENTO PROCESSADO

CREA-MA  
Conselho Regional de Engenharia e Agronomia do Estado do Maranhão





Certidão de Acervo Técnico - CAT  
Resolução Nº 1025 de 30 de Outubro de 2009  
Resolução Nº 218 de 29 de Junho de 1973

**CREA-MA**

CAT COM REGISTRO DE ATESTADO

**810179/2019**

Atividade concluída

**Conselho Regional de Engenharia e Agronomia do Estado do Maranhão**

CERTIFICAMOS, em cumprimento ao disposto na Resolução nº 1.025, de 30 de outubro de 2009, do Confea, que consta dos assentamentos deste Conselho Regional de Engenharia e Agronomia do Estado do Maranhão - Crea-MA, o Acervo Técnico do profissional **SAINT-CLAIR DE SOUSA NUNES NETO** referente à(s) Anotação(ões) de Responsabilidade Técnica - ART abaixo discriminada(s):

Profissional: **SAINT-CLAIR DE SOUSA NUNES NETO**  
Registro: **1105083900** RNP: **1105083900**  
Título profissional: ENGENHEIRO CIVIL

Número da ART: **MA20170106898** Tipo de ART: OBRA / SERVIÇO Registrada em: 04/07/2017 Baixada em: 12/02/2019  
Forma de registro: INICIAL Participação técnica: INDIVIDUAL  
Empresa contratada: **MAXIMO CONSTRUCOES PROJETOS E INCORPORACAO EIRELI - ME**

Contratante: **PREFEITURA MUNICIPAL DE LIMA CAMPOS** CPF/CNPJ: **06.933.519/0001-09**  
Endereço do contratante: AVENIDA JK Nº: S/N  
Complemento: Bairro: CENTRO  
Cidade: Lima Campos UF: MA CEP: 65728000  
Contrato: 001/TP/010/2017 Celebrado em: 20/06/2017  
Valor do contrato: R\$ 1.376.378,62 Tipo de contratante: PESSOA JURIDICA DE DIREITO PUBLICO  
Ação institucional: Outros  
Endereço da obra/serviço: POVOADO ZONA RURAL Nº: SN  
Complemento: Bairro: ZONA RURAL UF: MA CEP: 65780000  
Cidade: LIMA CAMPOS  
Data de início: 20/06/2017 Conclusão efetiva: 31/12/2017  
Finalidade: Infraestrutura  
Proprietário: **PREFEITURA MUNICIPAL DE LIMA CAMPOS** CPF/CNPJ: 06.933.519/0001-09

Atividade Técnica: **7 - EXECUÇÃO ATIVIDADES DE A.R.T. -> #A0532 - PAVIMENTACAO SEM REVESTIMENTO 53 - EXECUCAO 49300.00 metro;**

**Observações**

RESPONSABILIDADE TÉCNICA PELA EXECUÇÃO DAS OBRAS DE RECUPERAÇÃO DE ESTRADA VICINAL, CONFORME CONTRATO DE REPASSE Nº 820653/2015/MINISTÉRIO DA AGRICULTURA, PECUÁRIA E ABASTECIMENTO/CAIXA/MUNICÍPIO DE LIMA CAMPOS, NOS SEQUINTE TRECOS: DO POVOADO SANTA MARIA DOS MAGALHÃES À SEDE DO MUNICÍPIO; DO POVOADO SALVAÇÃO À SEDE DO MUNICÍPIO; DO POVOADO SÃO DOMINGOS AO POVOADO SANTA AMÁLIA; DO POVOADO BOM JESUS AO POVOADO SANTA MARIA DOS FERNANDES; DO POVOADO SUPAPINHO AO POVOADO BAIXÃO; DO POVOADO BAIXÃO DO ERASMO AO POVOADO CENTRINHO; DO POVOADO SÃO LOURENÇO AO POVOADO BAIXÃO; DO POVOADO CENTRINHO AO POVOADO SÃO LOURENÇO; COM EXTENSÃO TOTAL DE 49.300,00 METROS, DE INTERESSE DA SECRETARIA MUNICIPAL DE INFRAESTRUTURA E URBANISMO, OBJETO DO CONTRATO Nº 001/TP/010/2017, PROCESSO ADMINISTRATIVO Nº 067/2017, NO VALOR GLOBAL DE R\$ 1.376.378,62, DURANTE O PRAZO DE 180 DIAS.

**Informações Complementares**

CERTIFICAMOS, finalmente, que se encontra vinculado à presente Certidão de Acervo Técnico – CAT, o atestado contendo 4 folha(s), expedido pelo contratante da obra/serviço, a quem cabe a responsabilidade pela veracidade e exatidão das informações nele constantes.

**Certidão de Acervo Técnico nº 810179/2019**

**14/02/2019, 11:40**  
**5Y32c**

A Certidão de Acervo Técnico (CAT) à qual o atestado está vinculado constituirá prova da capacidade técnico-profissional da pessoa jurídica somente se o responsável técnico indicado estiver ou venha a ser integrado ao seu quadro técnico por meio de declaração entregue no momento da habilitação ou da entrega das propostas.

Fica(m) Excluído(s), no entanto, o(s) serviço(s) cujas atribuições não competem ao(s) profissional(is) em questão.

A autenticidade desta Certidão pode ser verificada em: <https://crea-ma.sitac.com.br/publico/>, com a chave: 5Y32c

Certificamos que se encontra vinculado à presente CAT o atestado apresentado em cumprimento à Lei nº 8.666/93, expedido pela pessoa jurídica contratante, a quem cabe a responsabilidade pela veracidade e exatidão das informações nele constantes. É de responsabilidade deste Conselho a verificação da atividade profissional em conformidade com a Lei nº 5.194/66 e Resoluções do Conselho Federal de Engenharia e Agronomia - CONFEA.

Esta certidão perderá a validade, caso ocorra qualquer alteração posterior dos elementos cadastrais nela contidos.







**ATESTADO DE CAPACIDADE TÉCNICA**

A Prefeitura Municipal de Lima Campos – Maranhão, Pessoa Jurídica de Direito Público, inscrita no CNPJ, sob o nº 06.933.519/0001-09, atesta para os devidos fins que a empresa MÁXIMO CONSTRUÇÕES PROJETOS E INCORPORAÇÃO EIRELI-ME, inscrita no CNPJ sob o nº. 22.791.070/0001-48, CONCLUIU A OBRA DE RECUPERAÇÃO DE ESTRADAS VICINAIS, CONFORME CONTRATO DE REPASSE Nº 820653/2015/MINISTÉRIO DA AGRICULTURA PECUÁRIA E ABASTECIMENTO/CAIXA/MUNICÍPIO DE LIMA CAMPOS, NOS SEGUINTE TRECOS: DO POVOADO SANTA MARIA DOS MAGALHÃES À SEDE DO MUNICÍPIO; DO POVOADO SALVAÇÃO À SEDE DO MUNICÍPIO; DO POVOADO SÃO DOMINGOS AO POVOADO SANTA AMÁLIA; DO POVOADO BOM JESUS AO POVOADO SANTA MARIA DOS FERNANDES; DO POVOADO SUPAPINHO AO POVOADO BAIXÃO; DO POVOADO BAIXÃO DO ERASMO AO POVOADO CENTRINHO; DO POVOADO SÃO LOURENÇO AO POVOADO BAIXÃO; DO POVOADO CENTRINHO AO POVOADO SÃO LOURENÇO, COM EXTENSÃO TOTAL DE 49.300,00 METROS, DE INTERESSE DA SECRETARIA MUNICIPAL DE INFRAESTRUTURA E URBANISMO, NO MUNICÍPIO DE LIMA CAMPOS – MARANHÃO, no período de 20.06.2017 a 31.12.2017, objeto do CONTRATO Nº 001/TP/010/2017, conforme ART nº MA20170106898 e planilha orçamentária abaixo, tendo como RESPONSÁVEL TÉCNICO o Eng.º Civil Saint-Clair de Sousa Nunes Neto, RNP Nº 110508390-0, no valor global de R\$ 1.376.378,62. Atestamos ainda, que a obra foi executada de acordo com as condições contratuais, normas técnicas em vigor e em obediência ao projeto, especificações técnicas e demais elementos fornecidos pela contratante.

**PLANILHA ORÇAMETÁRIA:**

ITEM	DISCRIMINAÇÃO	UND	QUANTIDADE
1	SERVIÇOS PRELIMINARES		
1.1	TAXA DE REGISTRO NO CREA	und.	1,00
1.3	RASPAGEM E LIMPEZA DO TERRENO	M²	2.465,00
1.4	BOTA-FORA DE MATERIAL INSERVÍVEL	M³	2.465,00
1.5	PLACA INDICATIVA DA OBRA 3,00 X 2,00	M²	6,00
2	SERVIÇOS EM TERRA		

Praça Duque de Caxias, s/nº - CENTRO - CEP 65728-000 - Lima Campos - MA.  
 Fone: (99) 36461112 - Fax: (99) 36461101  
 E-mail: administracao@limacampos.ma.gov.br

Este documento encontra-se registrado no Conselho Regional de Engenharia e Agronomia do Estado do Maranhão, vinculado à Certidão nº 810179/2019, em 14/02/2019



Certidão nº 810179/2019  
 14/02/2019, 13:09  
 Chave de Impressão: 5Y32c

O documento neste ato registrado foi emitido em 14/02/2019 e contém 2 folhas





ESTADO DO MARANHÃO  
 PREFEITURA MUNICIPAL DE LIMA CAMPOS  
 CNPJ Nº 06.933.519/0001-09  
 SECRETARIA MUNICIPAL DE INFRAESTRUTURA



Processo nº 012019/2019

Fis. nº 578

Visto e

2.1	REGULARIZAÇÃO DO SUBLEITO	M²	246.500,00
2.2	COMPACTAÇÃO DE ATERROS A 95% PROCTOR NORMAL	M³	92.456,97
2.3	ESCAVAÇÃO, CARGA TRANSPORTE DE MAT. 1ª CAT. DMT=ATÉ 5Km C/ESPALHAMENTO	M³	44.813,70
2.4	BASE SOLO ESTABILIZADO GRANULOMETRICAMENTE SEM MISTURA	M³	38.968,43

Lima Campos - Maranhão, 12 de fevereiro de 2019

*Emílio Emerson Xavier Guimarães*  
 Engº Civil Emílio Emerson Xavier Guimarães  
 CREA: 110359071-5  
 Fiscal do Município

*Jailson Fausto Alves*  
 Jailson Fausto Alves  
 Prefeito Municipal  
 CPF: 225.945.313-91

Este documento encontra-se registrado no Conselho Regional de Engenharia e Agronomia do Estado do Maranhão, vinculado à Certidão nº 810179/2019, em 14/02/2019 emita

Certidão nº 810179/2019  
 14/02/2019, 13:09  
 Chave de Impressão: 5Y32c

O documento neste ato registrado foi emitido em 14/02/2019 e contém 2 folhas

Praça Duque de Caxias, s/nº - CENTRO - CEP 65728-000 - Lima Campos - MA.  
 Fone: (99) 36461112 - Fax: (99) 36461101  
 E-mail: administracao@limacampos.ma.gov.br



**LAUDO TÉCNICO:**

**CONTRATO: N° 001/TP/10/2017.**  
**OBJETO: RECUPERAÇÃO DE ESTRADAS VICINAIS, CONFORME CONTRATO DE REPASSE N° 820653/2015/MINISTÉRIO DA AGRICULTURA PECUÁRIA E ABASTECIMENTO/CAIXA/MUNICÍPIO DE LIMA CAMPOS.**  
**DATA: 13/02/2019.**

Atestamos para fins de comprovação junto ao CREA-MARANHÃO, que a Empresa MÁXIMO CONSTRUÇÕES PROJETOS E INCORPORAÇÃO EIRELI-ME, inscrita no CNPJ sob o nº. 22.791.070/0001-48, CONCLUIU A OBRA DE RECUPERAÇÃO DE ESTRADAS VICINAIS, CONFORME CONTRATO DE REPASSE N° 820653/2015/MINISTÉRIO DA AGRICULTURA PECUÁRIA E ABASTECIMENTO/CAIXA/MUNICÍPIO DE LIMA CAMPOS, PESSOA JURÍDICA DE DIREITO PÚBLICO, inscrita no CNPJ, sob o nº 06.933.519/0001-09, NOS SEGUINTE TRECHOS: DO POVOADO SANTA MARIA DOS MAGALHÃES À SEDE DO MUNICÍPIO; DO POVOADO SALVAÇÃO À SEDE DO MUNICÍPIO; DO POVOADO SÃO DOMINGOS AO POVOADO SANTA AMÁLIA; DO POVOADO BOM JESUS AO POVOADO SANTA MARIA DOS FERNANDES; DO POVOADO SUPAPINHO AO POVOADO BAIXÃO; DO POVOADO BAIXÃO DO ERASMO AO POVOADO CENTRINHO; DO POVOADO SÃO LOURENÇO AO POVOADO BAIXÃO; DO POVOADO CENTRINHO AO POVOADO SÃO LOURENÇO, COM EXTENSÃO TOTAL DE 49.300,00 METROS, DE INTERESSE DA SECRETARIA MUNICIPAL DE INFRAESTRUTURA E URBANISMO, NO MUNICÍPIO DE LIMA CAMPOS – MARANHÃO, no período de 20.06.2017 a 31.12.2017, objeto do CONTRATO N° 001/TP/010/2017, conforme ART nº MA20170106898 e planilha orçamentária abaixo, tendo como RESPONSÁVEL TÉCNICO o Eng.º Civil Saint-Clair de Sousa Nunes Neto, RNP N° 110508390-0, no valor global de R\$ 1.376.378,62. Atestamos ainda, que a obra foi acompanhada pelo Engenheiro Civil Emílio Emerson Xavier Guimarães, registrado no CREA-MA, sob o nº 110359071-5, que exerceu a Fiscalização da referida obra, no período supramencionado, como engenheiro do município.

Segue abaixo a Planilha Orçamentária Contratual da obra em epígrafe:

PLANILHA ORÇAMENTÁRIA:					
TOMADA DE PREÇOS N° 10/2017 - LIMA CAMPOS					
TAXAS: BDI 25,00%; ENCARGOS SOCIAIS 87,49% COM DESONERAÇÃO					
ITEM	DISCRIMINAÇÃO	UND	QUANT	PREÇO (R\$)	
				UNITÁRIO	TOTAL (R\$)
1	SERVIÇOS PRELIMINARES				

Eng.º Civil *[Assinatura]* Saint-Clair de Sousa Nunes  
CREA 110493174-5  
CPF 226.015.383-68

Este documento encontra-se registrado no Conselho Regional de Engenharia e Agronomia do Estado do Maranhão, vinculado à Certidão nº 810179/2019, em 14/02/2019 emitida



Certidão nº 810179/2019  
14/02/2019, 13:09  
Chave de Impressão: 5Y32c  
O documento neste ato registrado foi emitido em 14/02/2019 e contém 2 folhas



1.1	TAXA DE REGISTRO NO CREA	Und	1,00	177,50	177,50
1.3	RASPAGEM E LIMPEZA DO TERRENO	M²	2.465,00	1,45	3.574,25
1.4	BOTA-FORA DE MATERIAL INSERVÍVEL	M³	2.465,00	6,25	15.406,25
1.5	PLACA INDICATIVA DA OBRA 3,00 X 2,00	M²	6,00	279,95	1679,70
<b>Subtotal</b>					<b>20.837,70</b>
<b>2</b>	<b>SERVIÇOS EM TERRA</b>				
2.1	REGULARIZAÇÃO DO SUBLEITO	M²	246.500,00	0,70	172.550,00
2.2	COMPACTAÇÃO DE ATERROS A 95% PROCTOR NORMAL	M³	92.456,97	2,26	208.952,75
2.3	ESCAVAÇÃO, CARGA E TRANSPORTE MAT. 1ª CAT. DMT=ATÉ 5Km C/ESPALHAMENTO	M³	44.813,70	7,01	314.144,04
2.4	BASE SOLO ESTABILIZADO GRANUL. S/MISTURA	M³	38.968,43	9,87	384.618,40
<b>Subtotal</b>					<b>1.080.265,19</b>
<b>TOTAL R\$</b>					<b>1.101.102,89</b>
<b>BDI 25%</b>					<b>275.275,73</b>
<b>VALOR GLOBAL R\$</b>					<b>1.376.378,62</b>

*Rommel Silva Nunes*

**ENGº CIVIL ROMMEL SILVA NUNES**

**CREA-MA: 110493174-5**

**CPF: 226.015.383-68**

Este documento encontra-se registrado no Conselho Regional de Engenharia e Agronomia do Estado do Maranhão, vinculado à Certidão nº 810179/2019, em 14/02/2019



Certidão nº 810179/2019

14/02/2019, 13:09

Chave de Impressão: 5Y32c

O documento neste ato registrado foi emitido em 14/02/2019 e contém 2 folhas





Certidão de Acervo Técnico - CAT  
Resolução Nº 1025 de 30 de Outubro de 2009  
Resolução Nº 218 de 29 de Junho de 1973

**CREA-MA**

CAT COM REGISTRO DE ATESTADO

**807155/2018**

Atividade concluída

Processo nº 0120082021  
Página 178  
Fls. nº 587

Conselho Regional de Engenharia e Agronomia do Estado do Maranhão

CERTIFICAMOS, em cumprimento ao disposto na Resolução nº 1.025, de 30 de outubro de 2009, do Confea, que consta dos assentamentos deste Conselho Regional de Engenharia e Agronomia do Estado do Maranhão - Crea-MA, o Acervo Técnico do profissional **SAINT-CLAIR DE SOUSA NUNES NETO** referente à(s) Anotação(ões) de Responsabilidade Técnica - ART abaixo discriminada(s):

Profissional: **SAINT-CLAIR DE SOUSA NUNES NETO**  
Registro: 1105083900 RNP: 1105083900  
Título profissional: ENGENHEIRO CIVIL

Número da ART: **MA20170078775** Tipo de ART: OBRA / SERVIÇO Registrada em: 06/02/2017 Baixada em: 02/11/2018  
Forma de registro: INICIAL Participação técnica: INDIVIDUAL  
Empresa contratada: **MAXIMO CONSTRUCOES PROJETOS E INCORPORACAO EIRELI - ME**

Contratante: **PREFEITURA MUNICIPAL DE LIMA CAMPOS** CPF/CNPJ: 06.933.519/0001-09  
Endereço do contratante: AVENIDA JK Nº: S/N  
Complemento: Bairro: CENTRO  
Cidade: Lima Campos UF: MA CEP: 65728000  
Contrato: 01/TP/006/2016 Celebrado em: 22/12/2016  
Valor do contrato: R\$ 420.375,49 Tipo de contratante: PESSOA JURIDICA DE DIREITO PUBLICO  
Ação institucional: Outros  
Endereço da obra/serviço: AVENIDA JK Nº: SN  
Complemento: Bairro: CENTRO  
Cidade: LIMA CAMPOS UF: MA CEP: 65780000  
Data de início: 22/12/2016 Conclusão efetiva: 31/12/2017  
Finalidade: Infraestrutura  
Proprietário: **PREFEITURA MUNICIPAL DE LIMA CAMPOS** CPF/CNPJ: 06.933.519/0001-09

Atividade Técnica: **7 - EXECUÇÃO ATIVIDADES DE A.R.T. -> #A0110 - EDIFICIOS DE ALVENARIA P/ FINS DIVERSOS 57 - REFORMA 1.00 unidade;**

**Observações**

RESPONSABILIDADE TÉCNICA PELA EXECUÇÃO DAS OBRAS DE REFORMA DO PRÉDIO SEDE DA PREFEITURA MUNICIPAL DE LIMA CAMPOS, DE INTERESSE DA SECRETARIA MUNICIPAL DE INFRAESTRUTURA E URBANISMO, OBJETO DO CONTRATO Nº 01/TP/006/2016, PROCESSO ADMINISTRATIVO Nº 073/2016, NO VALOR GLOBAL DE R\$ 420.375,49, DURANTE O PRAZO DE 90 DIAS.

Número da ART: **MA20180167536** Tipo de ART: OBRA / SERVIÇO Registrada em: 09/04/2018 Baixada em: 02/11/2018  
Forma de registro: COMPLEMENTAR Participação técnica: INDIVIDUAL  
Empresa contratada: **MAXIMO CONSTRUCOES PROJETOS E INCORPORACAO EIRELI - ME**

Contratante: **PREFEITURA MUNICIPAL DE LIMA CAMPOS** CPF/CNPJ: 06.933.519/0001-09  
Endereço do contratante: AVENIDA JK Nº: S/N  
Complemento: Bairro: CENTRO  
Cidade: Lima Campos UF: MA CEP: 65728000  
Contrato: 01/TP/006/2016 Celebrado em: 22/12/2016  
Valor do contrato: R\$ 420.375,49 Tipo de contratante: PESSOA JURIDICA DE DIREITO PUBLICO  
Ação institucional: Outros  
Endereço da obra/serviço: AVENIDA JK Nº: SN  
Complemento: Bairro: CENTRO  
Cidade: LIMA CAMPOS UF: MA CEP: 65780000  
Data de início: 22/12/2016 Conclusão efetiva: 30/04/2018  
Finalidade:  
Proprietário: **PREFEITURA MUNICIPAL DE LIMA CAMPOS** CPF/CNPJ: 06.933.519/0001-09

Atividade Técnica: **7 - EXECUÇÃO ATIVIDADES DE A.R.T. -> #A0110 - EDIFICIOS DE ALVENARIA P/ FINS DIVERSOS 57 - REFORMA 1.00 unidade;**

**Observações**

O PRAZO PARA A CONCLUSÃO DA OBRA FOI PRORROGADO PARA 30/04/2018.





**Certidão de Acervo Técnico - CAT**  
 Resolução Nº 1025 de 30 de Outubro de 2009  
 Resolução Nº 218 de 29 de Junho de 1973

**CREA-MA**

CAT COM REGISTRO DE ATESTADO

**807155/2018**

Atividade concluída

Processo nº 012808204  
 Fls. nº \_\_\_\_\_ Página 2/8 SP  
 Visto \_\_\_\_\_ e \_\_\_\_\_

**Conselho Regional de Engenharia e Agronomia do Estado do Maranhão**

**Informações Complementares**

CERTIFICAMOS, finalmente, que se encontra vinculado à presente Certidão de Acervo Técnico – CAT, o atestado contendo 6 folha(s), expedido pelo contratante da obra/serviço, a quem cabe a responsabilidade pela veracidade e exatidão das informações nele constantes.

**Certidão de Acervo Técnico nº 807155/2018**  
 13/11/2018, 09:02  
 wZydD

A Certidão de Acervo Técnico (CAT) à qual o atestado está vinculado constituirá prova da capacidade técnico-profissional da pessoa jurídica somente se o responsável técnico indicado estiver ou venha a ser integrado ao seu quadro técnico por meio de declaração entregue no momento da habilitação ou da entrega das propostas.

Fica(m) Excluído(s), no entanto, o(s) serviço(s) cujas atribuições não competem ao(s) profissional(is) em questão.

A autenticidade desta Certidão pode ser verificada em: <https://crea-ma.sitac.com.br/publico/>, com a chave: wZydD

Certificamos que se encontra vinculado à presente CAT o atestado apresentado em cumprimento à Lei nº 8.666/93, expedido pela pessoa jurídica contratante, a quem cabe a responsabilidade pela veracidade e exatidão das informações nele constantes. É de responsabilidade deste Conselho a verificação da atividade profissional em conformidade com a Lei nº 5.194/66 e Resoluções do Conselho Federal de Engenharia e Agronomia - CONFEA.

Esta certidão perderá a validade, caso ocorra qualquer alteração posterior dos elementos cadastrais nela contidos.

Con...





ESTADO DO MARANHÃO  
 PREFEITURA MUNICIPAL DE LIMA CAMPOS  
 CNPJ Nº 06.933.519/0001-09  
 SECRETARIA MUNICIPAL DE INFRAESTRUTURA E URBANISMO



**ATESTADO DE CAPACIDADE TÉCNICA**

Prefeitura Municipal de Lima Campos – Maranhão, Pessoa Jurídica de Direito Público, inscrita no CNPJ, sob o nº 06.933.519/0001-09, atesta para os devidos fins que a empresa MÁXIMO CONSTRUÇÕES PROJETOS E INCORPORAÇÃO EIRELI-ME, inscrita no CNPJ sob o nº. 22.791.070/0001-48, concluiu a OBRA DE REFORMA DO PRÉDIO SEDE DA PREFEITURA MUNICIPAL DE LIMA CAMPOS, LOCALIZADO NA AV. JK, S/N, BAIRRO CENTRO - LIMA CAMPOS – MARANHÃO, no período de 22.12.2016 a 30.04.2018, objeto do CONTRATO Nº01/TP/006/2016, no valor de R\$ 420.375,49, conforme ART'S nº MA201700078775, ART nº MA20180167536 e planilha orçamentária abaixo, tendo como RESPONSÁVEL TÉCNICO o Eng.º Civil Saint-Clair de Sousa Nunes Neto, RNP Nº 110508390-0. Atestamos ainda, que a obra foi executada de acordo com as condições contratuais, normas técnicas em vigor e em obediência ao projeto, especificações técnicas e demais elementos fornecidos pela contratante.

**PLANILHA ORÇAMENTÁRIA:**

ITEM	DISCRIMINAÇÃO	UNIDADE	QUANTIDADE
<b>SERVIÇOS PRELIMINARES</b>			
1.1	TAXAS E APROVAÇÕES	UND	1,00
1.2	PLACA INDICATIVA DA OBRA 3,00 X 2,00	M2	6,00
<b>DEMOLIÇÕES E RETIRADAS</b>			
2.1	DEMOLICAO DE TELHAS CERAMICAS OU DE VIDRO	M2	39,60
2.2	DEMOLICAO DE ALVENARIA DE TIJOLOS FURADOS S/REAPROVEITAMENTO	M3	13,65
2.3	DEMOLICAO DE PISO EM LADRILHO COM ARGAMASSA	M2	562,00
2.4	RETIRADA DE FORRO DE MADEIRA	M2	80,00
2.5	RETIRADA DE FOLHAS DE PORTA DE PASSAGEM OU JANELA	UND	22,00
2.6	RETIRADA DE APARELHOS SANITARIOS	UND	2,00
<b>SUPERESTRUTURA</b>			
3.1	CONCRETO FCK=25MPa PARA PILARES E VIGAS	M3	202,54

*ESG* 1

Praça Duque de Caxias, s/nº - CENTRO – CEP 65728-000 – Lima Campos – MA.  
 Fone: (99) 36461112 – Fax: (99) 36461101  
 E-mail: administracao@limacampos.ma.gov.br

Este documento encontra-se registrado no Conselho Regional de Engenharia e Agronomia do Estado do Maranhão, vinculado à Certidão nº 807155/2018, em 13/11/2018



Certidão nº 807155/2018  
 13/11/2018, 12:18

Chave de Impressão: wZydD

O documento neste ato registrado foi emitido em 13/11/2018 e contém 6 folhas

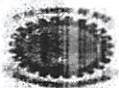

Processo nº 000000000  
 Sps. nº 584  
 Data e

3.2	FABRICAÇÃO DE FORMA PARA PILARES E ESTRUTURAS SIMILARES, EM CHAPA DE MADEIRA COMPENSADA RESINADA, E=17MM	M2	1.530,42
3.3	ARMAÇÃO DE PILAR OU VIGA DE UMA ESTRUTURA CONVENCIONAL DE CONCRETO ARMADO EM UMA EDIFICAÇÃO TÉRREA	KG	2.215,48
<b>PAREDES E PAINÉIS</b>			
4.1	ALVENARIA EM TIJOLO CERAMICO FURADO 9X19X19CM, 1 VEZ (ESPESSURA 19 CM) , ASSENTADO EM ARGAMASSA TRACO 1:4 (CIMENTO E AREIA MEDIA NAO PENEIRADA), PREPARO MANUAL, JUNTA1 CM	M2	863,36
<b>IMPERMEABILIZAÇÃO</b>			
5.1	IMPERMEABILIZACAO DE SUPERFICIE COM MANTA ASFALTICA (COM POLIMEROS TIP)	M2	166,20
<b>COBERTURA</b>			
6.1	MADEIRAMENTO EM MASSARANDUBA PARA TELHADO/MADEIRA DE LEI	M2	305,10
6.2	COBERTURA EM TELHA CERÁMICA TIPO PLAN, EXCLUINDO MADEIRAMENTO	M2	305,10
6.3	CUMEEIRA COM TELHA CERAMICA EMBOCADA COM ARGAMASSA TRACO 1:3 (CIMENTO E AREIA)	M	40,00
6.4	RUFO EM CONCRETO ARMADO, LARGURA 40CM E ESPESSURA 7CM	M	82,5
6.5	FORRO DE MADEIRA, TÁBUAS 10X10CM COM FRISO MACHO/FEMEA EXCLUSIVE ENTARUGAMENTO	M2	155,00
<b>INSTALAÇÕES ELÉTRICAS</b>			
7.1	PONTO DE ILUMINAÇÃO RESIDENCIAL INCLUINDO INTERRUPTOR, CAIXA ELÉTRICA, ELETRODUTO, CABO, RASGO, QUEBRA E CHUMBAMENTO	UND	32,00
7.2	PONTO DE TOMADA RESIDENCIAL INCLUINDO TOMADA 10A/250V, CAIXA ELÉTRICA, ELETRODUTO, CABO, RASGO, QUEBRA E CHUMBAMENTO	UND	64,00
7.3	CABO DE COBRE FLEXÍVEL ISOLADO, 1,5 MM², ANTI-CHAMA 450/750 V	M	355,00
7.4	CABO DE COBRE FLEXÍVEL ISOLADO, 2,5 MM², ANTI-CHAMA 450/750 V	M	525,00
7.5	ELETRODUTO FLEXÍVEL PVC, DN 25 MM (3/4"),	M	880,00
7.6	CAIXA RETANGULAR 4" X 2" MÉDIA PVC	UND	64,00
7.7	DISJUNTOR TRIPOLAR TIPO DIN, CORRENTE NOMINAL DE 32A	UND	15,00

2

Praça Duque de Caxias, s/nº - CENTRO - CEP 65728-000 - Lima Campos - MA.  
 Fone: (99) 36461112 - Fax: (99) 36461101  
 E-mail: administracao@limacampos.ma.gov.br

Este documento encontra-se registrado no Conselho Regional de Engenharia e Agronomia do Estado do Maranhão, vinculado à Certidão nº 807155/2018, em 13/11/2018 emitida em



Certidão nº 807155/2018  
 13/11/2018, 12:18

Chave de Impressão: wZydD

O documento neste ato registrado foi emitido em 13/11/2018 e contém 6 folhas





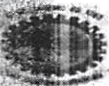

7.8	DISJUNTOR MONOPOLAR TIPO DIN, CORRENTE NOMINAL DE 10A	UND	10,00
7.9	INTERRUPTOR BIPOLAR DR DIN 25A FASE+NEUTRO	UND	25,00
7.10	LUMINÁRIA TIPO ARANDELA	UND	22,00
7.11	LUMINÁRIA DE EMBUTIR COM DIFUSOR, PARA LÂMPADA FLUORESCENTE, 2 x 16w, REF. PHILIPS, INCLUSIVE REATOR	UND	12,00
7.12	LAMPADA FLUORESCENTE pl 23W/127V	UND	20,00
7.13	LUMINÁRIA FLUORESCENTE TUBULAR, 2 x 40 w / 127 v, COMPLETA	UND	20,00
7.14	QUADRO DE DISTRIBUIÇÃO DE ENERGIA DE EMBUTIR, EM CHAPA METÁLICA, PARA 32 DISJUNTORES TERMOMAGNÉTICOS MONOPOLARES, COM BARRAMENTO TRIFÁSICO NEUTRO, FORNECIMENTO E INSTALAÇÃO	UND	1,00
7.15	CABO TELEFONICO CI-50 10 PARES (USO INTERNO) - FORNECIMENTO E INSTALAÇÃO	M	450,00
7.16	TOMADA PARA TELEFONE DE 4 POLOS PADRAO TELEBRAS - FORNECIMENTO E INSTAÇÃO	UND	16,00
7.17	QUADRO DE DISTRIBUICAO PARA TELEFONE N.3, 40X40X12CM EM CHAPA METALICA , DE EMBUTIR, SEM ACESSORIOS, PADRAO TELEBRAS, FORNECIMENTO E INSTALACAO	UND	1,00
<b>INSTALAÇÕES HIDRO-SANITÁRIAS</b>			
8.1	PONTO DE ESGOTO COM TUBO PVC RÍGIDO SOLDÁVEL	UND	9,00
8.2	PONTO DE ÁGUA FRIA PVC 3/4" - MÉDIA 5,00m DE TUBO PVC ROSCÁVEL ÁGUA FRIA 3/4" e 2 JOELHOS PVC ROSCÁVEL 90 GRAUS ÁGUA FRIA 3/4" - FORNECIMENTO E INSTALAÇÃO	UND	8,00
8.3	LAVATORIO LOUÇA BRANCA COM COLUNA, 45 X 55CM OU EQUIVALENTE, PADRÃO MÉDIO	UND	3,00
8.4	BANCADA DE GRANITO CINZA POLIDO PARA PIA DE COZINHA 1,50 X 0,60 M - FORNECIMENTO E INSTALAÇÃO	UND	1,00
8.5	VASO SANITARIO CONVENCIONAL, ADAPTADO P/ DEFICIENTE FÍSICO, LINHA POPULAR ELISABETH OU SIMILAR, COM CAIXA DE DESCARGA DE SOBREPOR AKROS OU SIMILAR, ASSENTO PLÁSTICO UNIVERSAL BRANCO, CONJUNTO DE FIXAÇÃO, TUBO DE LIGAÇÃO E ENGATE PLÁSTICO	UND	3,00
8.6	CUBA DE EMBUTIR DE AÇO INOXIDÁVEL MÉDIA - FORNECIMENTO E INSTALAÇÃO	UND	1,00
8.7	CAIXA SIFONADA EM PVC 150X185X75mm SIMPLES - FORNECIMENTO E INSTALAÇÃO	UND	4,00

Praça Duque de Caxias, s/nº - CENTRO - CEP 65728-000 - Lima Campos - MA.  
 Fone: (99) 36461112 - Fax: (99) 36461101  
 E-mail: administracao@limacampos.ma.gov.br

Este documento encontra-se registrado no Conselho Regional de Engenharia e Agronomia do Estado do Maranhão, vinculado à Certidão nº 807155/2018, em 13/11/2018 em



Certidão nº 807155/2018  
 13/11/2018, 12:18

Chave de Impressão: wZyDd

O documento neste ato registrado foi emitido em 13/11/2018 e contém 6 folhas





ESTADO DO MARANHÃO  
PREFEITURA MUNICIPAL DE LIMA CAMPOS  
CNPJ Nº 06.933.519/0001-09  
SECRETARIA MUNICIPAL DE INFRAESTRUTURA E URBANISMO

8.8	CAIXA D'ÁGUA DE FIBRA DE VIDRO 1500 LITROS	UND	2,00
8.9	CAIXA DE INSPEÇÃO EM ALVENARIA DE TIJOLO MACIÇO 60X60X60CM, REVESTIDA INTERNAMENTO COM BARRA LISA	UND	4,00
8.10	CAIXA GORDURA CONCRETO PRE-MOLDADO	UND	1,00
8.11	REGISTRO DE GAVETA BRUTO, LATÃO, ROSCAVEL, 3/4", FORNECIDO E INSTALADO	UND	5,00
8.12	REGISTRO GAVETA BRUTO 1"	UND	2,00
<b>PROTEÇÃO CONTRA INCÊNDIO</b>			
9.1	LUMINÁRIA DE EMERGENCIA COM 48 LEDS	UND	15,00
9.2	EXTINTOR INCENDIO TIPO PÓ QUIMICO 6KG FORNECIMENTO E COLOCACAO	UND	5,00
<b>ESQUADRIAS</b>			
0			
10.1	KIT DE PORTA DE MADEIRA (LEVE OU MÉDIA), PADRÃO MÉDIO, 70X210CM, ESPESSURA DE 3,5CM, ITENS INCLUSOS: DOBRADIÇAS, MONTAGEM E INSTALAÇÃO DO BATENTE, FECHADURA COM EXECUÇÃO DO FURO - FORNECIMENTO E INSTALAÇÃO	UND	9,00
10.2	KIT DE PORTA DE MADEIRA SEMI-OCA (LEVE OU MÉDIA), PADRÃO MÉDIO, 90X210CM, ESPESSURA DE 3,5CM, ITENS INCLUSOS: DOBRADIÇAS, MONTAGEM E INSTALAÇÃO DO BATENTE, FECHADURA COM EXECUÇÃO DO FURO - FORNECIMENTO E INSTALAÇÃO	UND	2,00
10.3	KIT DE PORTA DE MADEIRA, (LEVE OU MÉDIA), PADRÃO MÉDIO, 60X210CM, ESPESSURA DE 3,5CM, ITENS INCLUSOS: DOBRADIÇAS, MONTAGEM E INSTALAÇÃO DO BATENTE, FECHADURA COM EXECUÇÃO DO FURO - FORNECIMENTO E INSTALAÇÃO	UND	2,00
10.4	PORTA DE VIDRO TEMPERADO, FOLHA 0,90X210M	UND	5,00
10.5	JANELA DE CORRER EM ALUMINIO, COM QUATRO FOLHAS PARA VIDRO, DUAS FIXAS E DUAS MÓVEIS, INCLUSO GUARNIÇÃO E VIDRO INCOLOR	M2	48,82
10.6	FORNECIMENTO E INSTALAÇÃO DE FACHADA EM PELE DE VIDRO, LINHA CITTA DUÉ ALCOA, EM VIDRO LAMINADO 3+3 PRATA REFLETIVO MEDINDO 8,30X6,87M, C/06 MOD. VERTICAL E 11 MOD. HORIZ. E 05 JANELAS MAXIMAR	M2	255,00
<b>REVESTIMENTO</b>			
1			

Praça Duque de Caxias, s/nº - CENTRO - CEP 65728-000 - Lima Campos - MA.  
Fone: (99) 36461112 - Fax: (99) 36461101  
E-mail: administracao@limacampos.ma.gov.br

4

Este documento encontra-se registrado no Conselho Regional de Engenharia e Agronomia do Estado do Maranhão, vinculado à Certidão nº 807155/2018, em 13/11/2018 em

Certidão nº 807155/2018  
13/11/2018, 12:18

Chave de Impressão: wZyD

O documento neste ato registrado foi emitido em 13/11/2018 e contém 6 folhas



ESTADO DO MARANHÃO  
PREFEITURA MUNICIPAL DE LIMA CAMPOS  
CNPJ Nº 06.933.519/0001-09  
SECRETARIA MUNICIPAL DE INFRAESTRUTURA E URBANISMO

11.1	CHAPISCO RUSTICO TRACO 1:3 (CIMENTO E AREIA GROSSA), ESPESSURA 2CM, PREPARO MANUAL DA MASSA	M2	1726,60
11.2	REBOCO TRACO 1:3 (CIMENTO E AREIA MEDIA NAO PENEIRADA), BASE PARA TINTA EPOXI, PREPARO MANUAL DA ARGAMASSA	M2	1401,05
11.3	EMBOÇO, PARA RECEBIMENTO DE CERÂMICA, EM ARGAMASSA TRAÇO 1:2:8, PREPARO MECÂNICO COM BETONEIRA 400L, APLICADO MANUALMENTE EM FACES INTERNAS DE EXECUÇÃO DE TALISCAS PAREDES DE AMBIENTES COM ÁREA MENOR QUE 5M2, ESPESSURA DE 20MM, COM	M2	325,55
11.4	REVESTIMENTO CERÂMICO PARA PAREDES INTERNAS COM PLACAS TIPO GRÊS OU SE MI-GRÊS DE DIMENSÕES 20X20 CM APLICADAS EM AMBIENTES DE ÁREA MENOR QUE 5 M² NA ALTURA INTEIRA DAS PAREDES. AF_06/2014	M2	325,55
11.5	REVESTIMENTO METÁLICO EM ALUMINIO COMPOSTO (ALUCOBOND), E=0,3MM, PINTURA KAYNAR 500 COMPOSTA POR SEIS CAMADAS, INCLUSIVE ESTRUTURA METÁLICA AUXILIAR EM PERFIL DE VIGA "U" DE 2" - FORNECIMENTO E MONTAGEM	M2	405,95
<b>PAVIMENTAÇÃO</b>			
2			
12.1	LASTRO DE CONCRETO, ESPESSURA 3CM, PREPARO MECANICO	M2	640,00
12.2	CONTRAPISO EM ARGAMASSA PRONTA, PREPARO MANUAL, APLICADO EM ÁREAS SECA S SOBRE LAJE, ADERIDO, ESPESSURA 2CM	M2	640,00
12.3	REVESTIMENTO CERÂMICO PARA PISO COM PLACAS TIPO PORCELANATO DE DIMENSÕES 45X45 CM APLICADA EM AMBIENTES DE ÁREA MAIOR QUE 10 M2.	M2	285,00
12.4	REVESTIMENTO CERÂMICO PARA PISO COM PLACAS TIPO GRÊS DE DIMENSÕES 60X60 CM APLICADA EM AMBIENTES DE ÁREA MAIOR QUE 10 M2.	M2	550,00
12.5	PASSEIO (CALÇADA) DE CONTORNO EM CONCRETO DESEMPENADO, TRAÇO 1:2, 5:3, 5, COMPREENDENDO ACABAMENTO DO ESPELHO DE 30* CM, ESCAVAÇÃO, REATERRO, APILOAMENTO E ATERRO INTERNO 30* CM, ESCAVAÇÃO, REATERRO, APILOAMENTO E ATERRO INTERNO	M2	285,00
12.6	EXECUÇÃO DE PAVIMENTO EM PISO INTERTRAVADO, COM BLOCO PISOGRAMA DE 35 X 25 CM, ESPESSURA 8 CM	M2	1300,00
<b>BANCADAS, PEITORIS E SOLEIRAS</b>			

Praça Duque de Caxias, s/nº - CENTRO - CEP 65728-000 - Lima Campos - MA.  
Fone: (99) 36461112 - Fax: (99) 36461101  
E-mail: administracao@limacampos.ma.gov.br

Este documento encontra-se registrado no Conselho Regional de Engenharia e Agronomia do Estado do Maranhão, vinculado à Certidão nº 807155/2018, em 13/11/2018 em



Certidão nº 807155/2018  
13/11/2018, 12:18  
Chave de Impressão: wZydcD

O documento neste ato registrado foi emitido em 13/11/2018 e contém 6 folhas





ESTADO DO MARANHÃO  
 PREFEITURA MUNICIPAL DE LIMA CAMPOS  
 CNPJ Nº 06.933.519/0001-09  
 SECRETARIA MUNICIPAL DE INFRAESTRUTURA E URBANISMO



<b>3</b>			
13.1	SOLEIRA DE GRANITO LARGURA 15CM SOBRE ARGAMASSA TRAÇO 1:4	M	55,00
<b>4</b>	<b>LOCAÇÃO DE EQUIPAMENTOS PARA INAUGURAÇÃO</b>		
14.1	ESTRUTURA METÁLICA EM TRELIÇA, VÃO DE 20,00M, FORNECIMENTO E MONTAGEM	M2	520,00
14.2	ESTRUTURA METÁLICA EM ARCO, VÃO DE 12,00M, FORNECIMENTO E MONTAGEM	M2	360,00
14.3	POSTE CIRCULAR METÁLICO DIÂMETRO 10CM X 11,00M	UND	20,00
14.4	BARRACA EM ESTRUTURA METÁLICA, COM COBERTURA EM FIBRA DE VIDRO DIM. 6,00M X 10,00M	UND	2,00
14.4	GRADE METÁLICA DE ISOLAMENTO 2,00M X 1,00M	UND	36,00
<b>15</b>	<b>PINTURA</b>		
15.1	PINTURA ESMALTE FOSCO PARA MADEIRA, DUAS DEMÃOS	M2	169,46
15.2	PINTURA PVA LATEX TRÊS DEMÃOS	M2	2101,70
<b>16</b>	<b>LIMPEZA DA OBRA</b>		
16.1	LIMPEZA FINAL DA OBRA	M2	800,00

Lima Campos - Maranhão, 29 de outubro de 2018.

Engenheiro Fiscal:

Prefeito Municipal:

*Emílio Emerson Xavier Guimarães*  
 Emílio Emerson Xavier Guimarães  
 Engenheiro Civil / Fiscal da Obra  
 CONFEA/CREA n. 110359071-5

*Jailson Fausto Alves*  
 Jailson Fausto Alves  
 Prefeito Municipal  
 CPF: 225.945.313-91

Praça Duque de Caxias, s/nº - CENTRO - CEP 65728-000 - Lima Campos - MA.  
 Fone: (99) 36461112 - Fax: (99) 36461101  
 E-mail: administracao@limacampos.ma.gov.br

Este documento encontra-se registrado no Conselho Regional de Engenharia e Agronomia do Estado do Maranhão, vinculado à Certidão nº 807155/2018, emitida em 13/11/2018



Certidão nº 807155/2018  
 13/11/2018, 12:18  
 Chave de Impressão: wZydD  
 O documento neste ato registrado foi emitido em 13/11/2018 e contém 6 folhas

# AUTENTICIDADE DE DOCUMENTOS

- PROTOCOLO: 210122870
- DATA DO PROTOCOLO: 26/01/2021
- NÚMERO DE REGISTRO: 21600025621
- ARQUIVAMENTO: 20210122870
- EMPRESA: MÁXIMO CONSTRUÇÕES PROJETOS E INCORPORAÇÃO EIRELI - EPP

 Balanço ([https://www.empresafacil.ma.gov.br/sigfacil/contrato-social/download-contrato-eletronico/arquivo/YXNzaW5hZG9fMjYyMTAxMjYxNjE4NTZfQmFsYW5jb19NQUUyMTAwMzU5Mjc4LnBkZg==/download/2/pessoa/17522/co\\_protocolo/MAE2100](https://www.empresafacil.ma.gov.br/sigfacil/contrato-social/download-contrato-eletronico/arquivo/YXNzaW5hZG9fMjYyMTAxMjYxNjE4NTZfQmFsYW5jb19NQUUyMTAwMzU5Mjc4LnBkZg==/download/2/pessoa/17522/co_protocolo/MAE2100))

26/07/2021

# AUTENTICIDADE DE DOCUMENTOS

- 1
- 2
- 3
- 4
- 5

MÁXIMO CONSTRUÇÕES PROJETOS E INCORPORAÇÃO EIRELI - EPP

[https://www.empresafacil.ma.gov.br/sigfacil/contrato-social/download-contrato-eletronico/arquivo/YXNzaW5hZG9fMjYyMTAxMjYxNjE4NTZfQmFsYW5jb19NQUUyMTAwMzU5Mjc4LnBkZg==/download/2/pessoa/17522/co\\_protocolo/MAE2100](https://www.empresafacil.ma.gov.br/sigfacil/contrato-social/download-contrato-eletronico/arquivo/YXNzaW5hZG9fMjYyMTAxMjYxNjE4NTZfQmFsYW5jb19NQUUyMTAwMzU5Mjc4LnBkZg==/download/2/pessoa/17522/co_protocolo/MAE2100)

# MAXIMO CONSTRUCOES PROJETOS E INCORPORACAO

EIRELI EPP

RUA FREI JOSÉ, 02 SALA 04 - CENTRO

CNPJ Nº 22.791.070/0001-48

LAGO DOS RODRIGUES-MA

## BALANÇO PATRIMONIAL ENCERRADO EM 31/12/2020

NIRE 21600025621

### ATIVO

#### CIRCULANTE

##### DISPONÍVEL

Caixa	102.512,30	
Bancos	88.652,40	
Estoque	<u>60.125,40</u>	<u>251.290,10</u>

#### PERMANENTE

##### IMOBILIZADO

Móveis e Utensílios	81.100,00	
Instalações	101.423,50	
Máq. e Equipamentos	520.096,90	
(-) depreciação		<u>702.620,40</u>

#### Total do Ativo

953.910,50

### PASSIVO

#### CIRCULANTE

##### EXIGÍVEL

Obrigações Sociais	1.101,20	
Tributos Federais	8.801,34	
Tributos Municipais-ISS	3.303,50	
Tributos Estaduais	-	<u>13.206,04</u>

#### PATRIMÔNIO LÍQUIDO

##### NÃO EXIGÍVEL

Capital Social	250.000,00	
Reservas de Capital	22.152,00	
Reservas de Lucros	24.512,00	
Lucro Líquido do exercício	<u>644.040,46</u>	<u>940.704,46</u>

#### Total do Passivo

953.910,50

Lago dos Rodrigues-MA, 31 de Dezembro de 2020

**JOELMA CARVALHO MARTINS**

CPF: 778.855.033-72

Titular

CIRCULANTE

EIRELI EPP

Mario Cesar Medeiros dos Santos

CPF: 932.627.333-34

CRC/MA: 9059/O

PATRIMÔNIO

LÍQUIDO

**MAXIMO CONSTRUCOES PROJETOS E INCORPORACAO**  
**EIRELI EPP**  
**RUA FREI JOSÉ, 02 SALA 04 - CENTRO**  
**CNPJ Nº 22.791.070/0001-48**  
**LAGO DOS RODRIGUES-MA**

**DEMONSTRATIVO DO RESULTADO DO EXERCICIO EM 31/12/2020**

NIRE 21600025621

Receita de Serviços	1.290.586,00
Receita de Vendas	-
<b>Total da Receita</b>	<b>1.290.586,00</b>
(-) Impostos Faturados ISS	38.717,58
(-) ICMS	-
<b>Receita Operacional Líquida</b>	<b>1.251.868,42</b>
(-) Custo das Mercadorias Vendidas	-
<b>Lucro Operacional Bruto</b>	<b>1.251.868,42</b>

(-) Despesas Operacionais:

Pró-Labore	129.058,60	
Ordenados	127.400,00	
Prev. Social - Obra/Func	14.014,00	
Telefone	6.573,34	
Obrig. Sociais - FGTS	10.192,00	
Honorários	8.400,00	
Engenheiro	42.000,00	
Despesas Financeiras	25.246,36	
Despesas com Veículos/Viagens	78.000,00	
Retes	49.200,00	
Aluguel	9.000,00	
Energia Elétrica/Água	13.699,44	
( Impostos Federais/ISS	94.729,01	
Alvará/IPTU/Disp. Certidão/ART	315,20	
(Imp. Sind/Outras Despesas/Mat. Expediente	-	<b>607.827,96</b>
(=) Lucro antes da Prov. P/ Imp. de Renda		644.040,46
(-) Prov. P/ Imposto de Renda		-
<b>Lucro Líquido do Exercício</b>		<b>644.040,46</b>

Lago dos Rodrigues-MA, 31 de Dezembro de 2020

**JOELMA CARVALHO MARTINS**  
 CPF: 778.855.033-72  
 Titular

Marjo Cesar Medeiros dos Santos  
 CPF: 932.627.333-34  
 CRC/MA: 9059/O

**MAXIMO CONSTRUCOES PROJETOS E INCORPORACAO**  
**EIRELI EPP**  
**RUA FREI JOSÉ, 02 SALA 04 - CENTRO**  
**CNPJ Nº 22.791.070/0001-48**  
**LAGO DOS RODRIGUES-MA**

**DEMONSTRATIVO DA CONTA DE SERVIÇOS EM 31/12/2020**

NIRE 21600025621

**RECEITA DE SERVIÇOS/2020**

Janeiro	112.300,00	
Fevereiro	115.000,00	
Março	101.250,00	
Abril	110.700,00	
Maio	99.850,00	
Junho	100.610,00	
Julho	111.350,00	
Agosto	100.120,00	
Setembro	107.600,00	
Outubro	108.450,00	
Novembro	113.256,00	
Dezembro	110.100,00	
<b>Total dos Serviços</b>		<b><u>1.290.586,00</u></b> <b><u>1.290.586,00</u></b>

NIRE 21600025621

**RECEITA**

Janeiro  
Fevereiro  
Março  
Abril  
Maio  
Junho  
Julho  
Agosto  
Setembro  
Outubro  
Novembro

Lago dos Rodrigues-MA, 31 de Dezembro de 2020

**JOELMA CARVALHO MARTINS**  
**CPF: 778.855.033-72**  
**Titular**

Mario Cesar Medeiros dos Santos  
CPF: 932.627.333-34  
CRC/MA: 9059/O



## **MAXIMO CONSTRUÇÕES PROJETOS E INCORP EIRELI EPP**

**RUA FREI JOSÉ, 02 SALA 04 – CENTRO  
CNPJ: 22.791.070/0001-48  
LAGO DOS RODRIGUES - MARANHÃO**

### **ANÁLISE FINANCEIRA DO BALANÇO**

<b>INDÍCES MÍNIMOS ACEITÁVEIS</b>
a) LC – Índice de Liquidez Corrente $\geq$ a 1,00
b) LG - Índice de Liquidez Geral $\geq$ a 1,00
c) SG - Solvência Geral $\geq$ a 1,00
d) EG – Índice de Endividamento Geral $\leq$ a 0,50

*EPP*

<b>FÓRMULAS PARA AVALIAÇÃO DA CAPACIDADE FINANCEIRA</b>			
<b>Nº</b>	<b>DENOMINAÇÃO</b>	<b>FÓRMULA</b>	<b>ÍNDICE</b>
01	Liquidez Corrente	$LC = (AC/PC)$	19,03
02	Liquidez Geral	$LG = (AC+ARLP)/(PC+PELP)$	19,03
03	Solvência Geral	$SG = (AT/PC)$	72,23
04	Endividamento Geral	$ET = (ET/AT)$	0,01

Lago dos Rodrigues -MA., 31 de Dezembro de 2020

*Mário César Medeiros dos Santos*

**CRC/MA – 9059/O-0**



## ASSINATURA ELETRÔNICA

Certificamos que o ato da empresa MÁXIMO CONSTRUÇÕES PROJETOS E INCORPORAÇÃO EIRELI - EPP consta assinado digitalmente por:

IDENTIFICAÇÃO DO(S) ASSINANTE(S)	
CPF	Nome
77885503372	JOELMA CARVALHO MARTINS
83262733334	MARIO CESAR MEDEIROS DOS SANTOS

Certificamos que o ato da empresa MÁXIMO CONSTRUÇÕES PROJETOS E INCORPORAÇÃO EIRELI - EPP consta assinado digitalmente por:

CERTIFICO O REGISTRO EM 27/01/2021 13:27 SOB Nº 20210122870.  
PROTOCOLO: 210122870 DE 26/01/2021.  
CÓDIGO DE VERIFICAÇÃO: 12100540412. CNPJ DA SEDE: 22791070000148.  
NIRE: 21600025621. COM EFEITOS DO REGISTRO EM: 31/12/2020.  
MÁXIMO CONSTRUÇÕES PROJETOS E INCORPORAÇÃO EIRELI - EPP

**JUCEMA**

LÍLIAN THERESA RODRIGUES MENDONÇA  
SECRETÁRIA-GERAL  
[www.empresafacil.ma.gov.br](http://www.empresafacil.ma.gov.br)

CONSULTA CERTIDÃO ONLINE

DOCUMENTO VERIFICADO  
O DOCUMENTO ABAIXO FOI CONFIRMADO COMO AUTÊNTICO.

26/07/2021

Empresa Fácil Maranhão

CONSULTA CERTIDÃO ONLINE

DOCUMENTO VERIFICADO

O DOCUMENTO ABAIXO FOI CONFIRMADO COMO AUTÊNTICO.

<https://www.empresa-facil.ma.gov.br>

<https://www.empresa-facil.ma.gov.br>

26/07/2021

Empresa Fácil Maranhão

26/07/2021

Empresa Fácil Maranhão

Processo nº 01208202

Fls. nº 597

Visto e

26/07/2021

Empresa Fácil

<b>NIRE (Sede)</b> 21600025621	<b>CNPJ</b> 22.791.070/0001-48	<b>Arquivamento do Ato Constitutivo</b> 03/07/2015	<b>Início de Atividade</b> 03/07/2015
<b>Endereço Completo</b> Rua FREI JOSÉ, Nº 02, SALA 04 CENTRO - Lago dos Rodrigues/MA - CEP 65712-000			
<b>Objeto</b> SERVIÇOS DE ENGENHARIA; SERVIÇOS DE ARQUITETURA; PREPARAÇÃO DE CANTEIRO E LIMPEZA DE TERRENO; COLATE DE RESÍDUO NÃO-PERIGOSOS; LIMPEZA EM PRÉDIOS E EM DOMICÍLIOS; OBRAS DE URBANIZAÇÃO- RUAS, PRAÇAS E CALÇADAS; DEMOLIÇÃO DE EDIFÍCIOS E OUTRAS ESTRUTURAS; CONSTRUÇÃO DE REDES DE ABASTECIMENTO DE ÁGUA, COLETA DE ESGOTO E CONSTRUÇÃO CORRELATAS, EXCETO OBRAS DE IRRIGAÇÃO; OBRAS DE TERRAPLENAGEM; OBRAS DE FUNDAÇÕES; OBRAS DE ALVENARIA; OBRAS DE ACABAMENTO DE ACABAMENTO EM GESSO E ESTUQUE; OUTRAS OBRAS DE ACABAMENTO DA CONSTRUÇÃO (CHAPISCO E REBOCO); MONTAGEM E DESMONTAGEM DE ANDAIMES E OUTRAS ESTRUTURAS TEMPORÁRIAS; CONSTRUÇÃO DE RODOVIAS E FERROVIAS; CONSTRUÇÃO DE EDIFÍCIOS; CONSTRUÇÃO DE OBRAS- DE- ARTE ESPECIAIS; CONSTRUÇÃO DE REDES DE TRANSPORTE POR DUTOS, EXCETO PARA ÁGUA E ESGOTO; PERFURAÇÃO E CONSTRUÇÃO DE POÇOS DE ÁGUA; CONSTRUÇÃO DE ESTAÇÕES DE REDES DE DISTRIBUIÇÃO DE ENERGIA ELÉTRICA; MANUTENÇÃO DE REDES DE DISTRIBUIÇÃO DE ENERGIA ELÉTRICA; CONSTRUÇÃO DE INSTALAÇÕES ESPORTIVAS E RECREATIVAS; INSTALAÇÃO E MANUTENÇÃO DE SISTEMAS CENTRAIS DE AR CONDICIONADO, DE VENTILAÇÃO E REFRIGERAÇÃO; INSTALAÇÕES HIDRÁULICAS, SANITÁRIA E DE GÁS; INSTALAÇÕES DE SISTEMAS DE PREVENÇÃO CONTRA INCÊNDIO; IMPERMEABILIZAÇÃO EM OBRAS DE ENGENHARIA CIVIL; INSTALAÇÃO DE PORTAS, JANELAS, TETOS, DIVISÓRIAS E ARMÁRIOS EMBUTIDOS DE QUALQUER MATERIAL; APLICAÇÃO DE REVESTIMENTO DE RESINAS EM INTERIORES E EXTERIORES; MANUTENÇÃO DE ESTAÇÕES E REDES DE TELECOMUNICAÇÕES; MONTAGEM DE ESTRUTURAS METÁLICAS; SERVIÇOS DE PINTURA EM GERAL; ALUGUEL DE MÁQUINAS E EQUIPAMENTO PARA CONSTRUÇÃO SEM OPERADOR, EXCETO ANDAIMES; OUTRAS OBRAS DE ENGENHARIA CIVIL NÃO ESPECIFICADAS ANTERIORMENTE (OBRAS DE CONTENÇÃO).			
<b>Capital</b> R\$ 500.000,00 (quinhentos mil reais)	<b>Capital Integralizado</b> R\$ 500.000,00 (quinhentos mil reais)	<b>Porte</b> EPP (Empresa de Pequeno Porte)	<b>Prazo de Duração</b> Indeterminado
<b>Titular</b>			
<b>Nome</b> JOELMA CARVALHO MARTINS	<b>CPF</b> 778.855.033-72	<b>Administrador</b> S	<b>Início do Mandato</b> 03/07/2015
<b>Dados do Administrador</b>		<b>Término do Mandato</b>	
<b>Nome</b> JOELMA CARVALHO MARTINS	<b>CPF</b> 778.855.033-72	<b>Início do Mandato</b> 03/07/2015	<b>Término do Mandato</b>
<b>Último Arquivamento</b>			<b>Situação</b> ATIVA
<b>Data</b> 25/03/2021	<b>Número</b> 20210418400	<b>Ato/eventos</b> 002 / 021 - ALTERACAO DE DADOS (EXCETO NOME EMPRESARIAL)	<b>Status</b> SEM STATUS

Esta certidão foi emitida automaticamente em 06/07/2021, às 17:47:17 (horário de Brasília).

Se impressa, verificar sua autenticidade no <https://www.empresafacil.ma.gov.br>, com o código EF1OQGAT.



MAC2101337950

Processo nº 1080800 21

Fls. nº 599

Visto   

Lilian Theresa Rodrigues Mendonça

Secretário Geral

<https://www.empresa-facil.ma.gov.br/certidao-online/consulta-certidao>

26/07/2021

Empresa Fácil Maranhão

Lilian Theresa Rodrigues Mendonça

Secretário Geral





CONSULTA CERTIDÃO ONLINE

DOCUMENTO VERIFICADO

O DOCUMENTO ABAIXO FOI CONFIRMADO COMO AUTÊNTICO.

<b>Nire:</b> 21600025621				<b>Situação</b>
<b>CNPJ:</b> 22.791.070/0001-48				ATIVA
				<b>Status</b>
Arquivamentos Posteriores				
Tipo de Livro	Código de Autenticidade	Número de Ordem	Número de Folhas	Data da Autenticação
DIÁRIO	160002168	1	10	21/01/2016
DIÁRIO	170015076	2	14	07/03/2017
DIÁRIO	180005219	3	14	26/01/2018
DIÁRIO	190000180	4	14	11/01/2019
DIÁRIO	200005219	5	14	13/02/2020
DIÁRIO	20210122935	6	7	26/01/2021

Esta certidão foi emitida automaticamente em 06/07/2021, às 14:14:24 (horário de Brasília).

Se impressa, verificar sua autenticidade no <https://www.empresafacil.ma.gov.br>, como código Q3ESX4JD.



MAC2101338137

LILIAN THERESA RODRIGUES MENDONÇA

Secretário(a) Geral

Nire: 21600025621

CNPJ: 22.791.070/0001-48

Arquivamentos Posteriores

Tipo de Livro	Código de Autenticidade	Número de Ordem	Número de Folhas	Data da Autenticação
DIÁRIO	160002168	1	10	21/01/2016
DIÁRIO	170015076	2	14	07/03/2017
DIÁRIO	180005219	3	14	26/01/2018
DIÁRIO	190000180	4	14	11/01/2019
DIÁRIO	200005219	5	14	13/02/2020
DIÁRIO	20210122935	6	7	26/01/2021

LILIAN THERESA RODRIGUES MENDONÇA

Secretário(a) Geral



RESULTADO DA APÓLICE/ENDOSSO - Nº: 017412021000107750043412000000

**Tipo de Registro:** 1

**Código do Ramo:** 0775

**Tipo de Movimento:** 0001 - Emissão de apólice

**Referência da Emissão:** 2 - Emissões com Outras Referências

**Tipo de Segurado:** 1 - Pessoa Jurídica

**CNPJ/CPF Segurado:** 06.376.669/0001-69

**Tipo Tomador:** 1 - Pessoa Jurídica

**CNPJ/CPF Tomador:** 22.791.070/0001-48

**Razão Social do Segurado:** MUNICIPIO DE ESPERANTINOPOLIS

**Data do Envio:** 19/07/2021

**Data da Emissão:** 16/07/2021

**Data de Início da Vigência:** 25/07/2021

**Data de Fim de Vigência:** 25/09/2021

**Código da Moeda:** 790

**Prêmio Emitido(Moeda):** 200,00

**Prêmio Emitido(R\$):** 200,00

**Adicional de Fracionamento:** 0,00

**Custo de Apólice:** 0,00

**IOF:** 0,00

**Nº de Registro do Produto:** 15414.900192/2016-37

Voltar

CNPJ/CPF

Tip

Tip

Tip

Data

Data

Data

Data

Data

Tip

Tip

Tip

Tip

Tip

Tip

Tip

Tip

Tip

Tip

Tip

Tip

Tip

Tip

Tip

Tip



## TRIBUNAL DE CONTAS DA UNIÃO

Processo nº 0122052021

Fls. nº 603

Visto \_\_\_\_\_

### Consulta Consolidada de Pessoa Jurídica

Este relatório tem por objetivo apresentar os resultados consolidados de consultas eletrônicas realizadas diretamente nos bancos de dados dos respectivos cadastros. A responsabilidade pela veracidade do resultado da consulta é do Órgão gestor de cada cadastro consultado. A informação relativa à razão social da Pessoa Jurídica é extraída do Cadastro Nacional da Pessoa Jurídica, mantido pela Receita Federal do Brasil.

**Consulta realizada em:** 26/07/2021 12:09:43

#### Informações da Pessoa Jurídica:

Razão Social: **MAXIMO CONSTRUCOES PROJETOS E INCORPORACAO EIRELI**  
CNPJ: **22.791.070/0001-48**

#### Resultados da Consulta Eletrônica:

Órgão Gestor: **TCU**  
Cadastro: **Licitantes Inidôneos**  
Resultado da consulta: **Nada Consta**

Para acessar a certidão original no portal do órgão gestor, clique [AQUI](#).

Órgão Gestor: **CNJ**  
Cadastro: **CNIA - Cadastro Nacional de Condenações Cíveis por Ato de Improbidade Administrativa e Inelegibilidade**  
Resultado da consulta: **Nada Consta**

Para acessar a certidão original no portal do órgão gestor, clique [AQUI](#).

Órgão Gestor: **Portal da Transparência**  
Cadastro: **Cadastro Nacional de Empresas Inidôneas e Suspensas**  
Resultado da consulta: **Nada Consta**

Para acessar a certidão original no portal do órgão gestor, clique [AQUI](#).

Órgão Gestor: **Portal da Transparência**  
Cadastro: **CNEP - Cadastro Nacional de Empresas Punidas**  
Resultado da consulta: **Nada Consta**

Para acessar a certidão original no portal do órgão gestor, clique [AQUI](#).

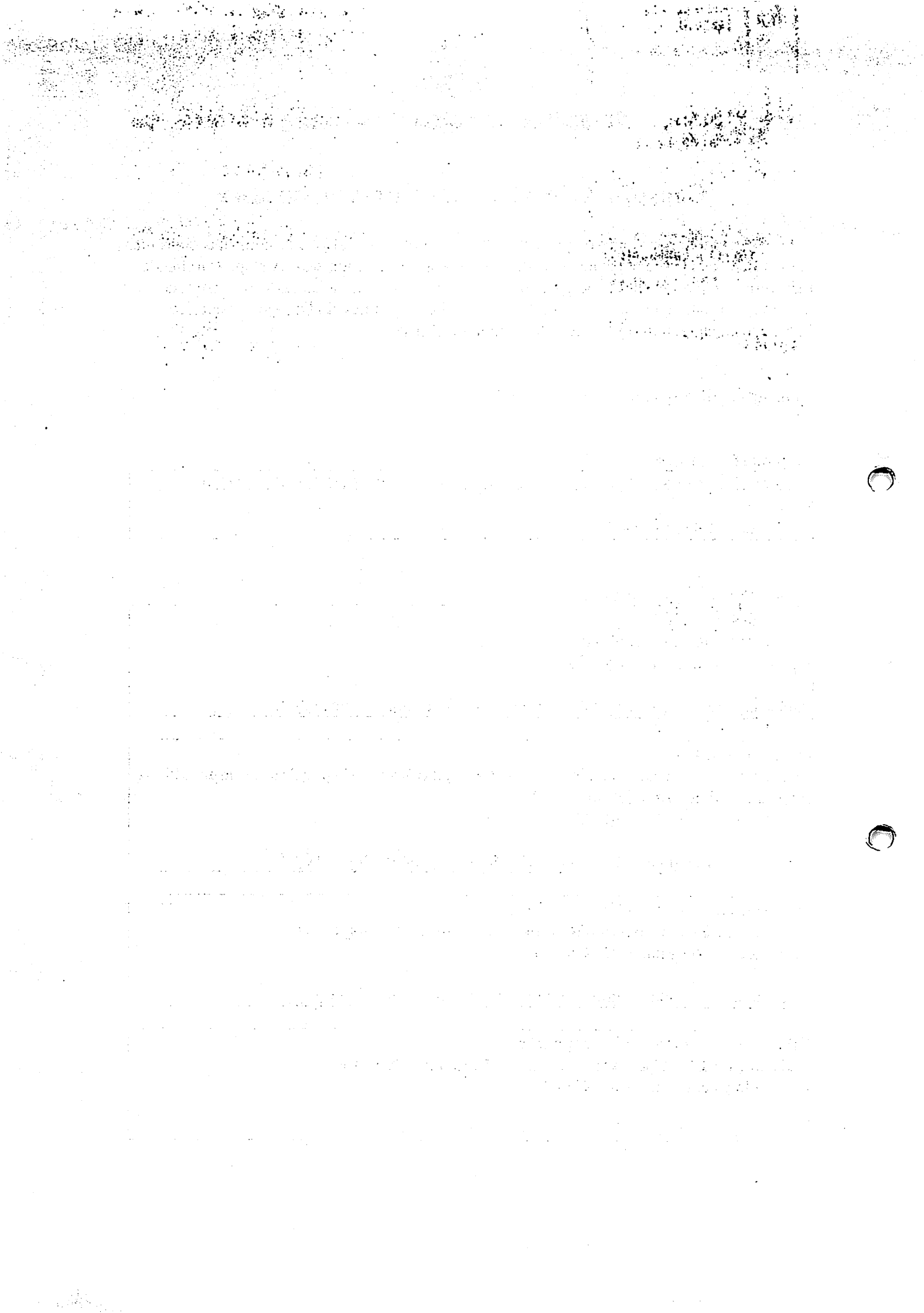

Processo nº 012805202

Fls. nº 604

Visto e

Obs: A consulta consolidada de pessoa jurídica visa atender aos princípios de simplificação e racionalização de serviços públicos digitais. Fundamento legal: Lei nº 12.965, de 23 de abril de 2014, Lei nº 13.460, de 26 de junho de 2017, Lei nº 13.726, de 8 de outubro de 2018, Decreto nº 8.638 de 15, de janeiro de 2016.