



ESTADO DO MARANHÃO
MUNICÍPIO DE ESPERANTINÓPOLIS
COMISSÃO PERMANENTE DE LICITAÇÃO
CNPJ: 06.376.669/0001-69



Processo nº 010462020
Fls. nº 728
Visto u

AUTENTICIDADE DO CREDENCIAMENTO DA EMPRESA

EDIFICA CONSTRUÇÕES LTDA
CNPJ: 21.690.520/0001-43



TRIBUNAL DE CONTAS DA UNIÃO

Processo nº 010410/2021
Fls. nº 729
Visto

Consulta Consolidada de Pessoa Jurídica

Este relatório tem por objetivo apresentar os resultados consolidados de consultas eletrônicas realizadas diretamente nos bancos de dados dos respectivos cadastros. A responsabilidade pela veracidade do resultado da consulta é do Órgão gestor de cada cadastro consultado. A informação relativa à razão social da Pessoa Jurídica é extraída do Cadastro Nacional da Pessoa Jurídica, mantido pela Receita Federal do Brasil.

Consulta realizada em: 20/12/2021 11:25:37

Informações da Pessoa Jurídica:

Razão Social: **EDIFICA CONSTRUCOES LTDA**
CNPJ: **21.690.520/0001-43**

Resultados da Consulta Eletrônica:

Órgão Gestor: **TCU**
Cadastro: **Licitantes Inidôneos**
Resultado da consulta: **Nada Consta**

Para acessar a certidão original no portal do órgão gestor, clique [AQUI](#).

Órgão Gestor: **CNJ**
Cadastro: **CNIA - Cadastro Nacional de Condenações Cíveis por Ato de Improbidade Administrativa e Inelegibilidade**
Resultado da consulta: **Nada Consta**

Para acessar a certidão original no portal do órgão gestor, clique [AQUI](#).

Órgão Gestor: **Portal da Transparência**
Cadastro: **Cadastro Nacional de Empresas Inidôneas e Suspensas**
Resultado da consulta: **Nada Consta**

Para acessar a certidão original no portal do órgão gestor, clique [AQUI](#).

Órgão Gestor: **Portal da Transparência**
Cadastro: **CNEP - Cadastro Nacional de Empresas Punidas**
Resultado da consulta: **Nada Consta**

Para acessar a certidão original no portal do órgão gestor, clique [AQUI](#).

Obs: A consulta consolidada de pessoa jurídica visa atender aos princípios de simplificação e

racionalização de serviços públicos digitais. Fundamento legal: Lei nº 12.965, de 23 de abril de 2014, Lei nº 13.460, de 26 de junho de 2017, Lei nº 13.726, de 8 de outubro de 2018, Decreto nº 8.638 de 15, de janeiro de 2016.

AUTENTICIDADE DE DOCUMENTOS

- PROTOCOLO: 210650893
- DATA DO PROTOCOLO: 21/05/2021
- NÚMERO DE REGISTRO: 21201133307
- ARQUIVAMENTO: 20210650893
- EMPRESA: EDIFICA CONSTRUÇOES LTDA

 pdf Contrato (https://www.empresafacil.ma.gov.br/sigfacil/contrato-social/download-contrato-eletronico/arquivo/YXNzaW5hZG9fMjAyMTA1MTkxMTU0MTRfQ29udHJhdG9fUElQMjEwNDA0ODMzOS5wZGY=/download/2/pessoa/17522/ico_protocolo/MAF21)

CONSTRUTORA JNJ LTDA – EPP
NIRE-22200416870 CNPJ-21.690.520/0001-43
ALTERAÇÃO CONTRATUAL Nº 02

1. **JOSELI BARBOSA LEAL**, brasileiro, natural de Picos- PI, em 23/06/1966, casado sob o regime de comunhão parcial de bens, empresário, portador da Carteira de Identidade nº 1.454.769 SSP-PI expedida em 08/11/1993 CNH nº 01811435550 DETRAN-PI expedida em 12/01/2017 CPF nº 554.526.043-91, residente e domiciliado à Rua Iolanda Baratta nº 3947, Bairro Piçarreira, CEP 64056-643 em Teresina, Estado do Piauí;
2. **FRANCISCO DAS CHAGAS BARROSO NOGUEIRA**, brasileiro, natural de Campo Maior-PI, em 14/05/1985, casado sob o regime da comunhão parcial de bens, empresário, portador da Carteira de Identidade nº 2.296.007 SSP-PI, expedida em 16/12/2011, CNH nº 06629213438 DETRAN-PI expedida em 11/03/2021 e CPF nº 009.711.773-09, residente e domiciliado na Rua Rianópolis nº 5136, Apartamento 201 Bloco 08 Residencial Vila Campestre, Bairro Campestre, CEP 64053-775, em Teresina, Estado do Piauí, únicos sócios da sociedade empresarial limitada **CONSTRUTORA JNJ LTDA – EPP**, com sede à Rua Iolanda Baratta nº 3947 Bairro Piçarreira CEP 64056-643 em Teresina, Estado do Piauí, devidamente registrada na Junta Comercial do Estado do Piauí – JUCEPI, sob o NIRE de nº 22200416870 em 15/01/2015, CNPJ nº 21.690.520/0001-43, resolvem de comum acordo e na melhor forma de direito alterar as disposições contratuais vigentes, conforme a seguir o exposto:

CLÁUSULA PRIMEIRA – É admitido como novo sócio **FRANCISCO JOHN LENO DAMASCENO DOS SANTOS**, brasileiro, natural de Igarapé Grande - MA em 14/01/1993, solteiro, empresário, portador da Carteira de Identidade nº - 022268522002-6 SESP MA, expedida em 02/12/2011 e CPF nº 054.487.423-43, residente e domiciliado na Rua Principal S/N Bairro Centro CEP 65720-000, em Igarapé Grande - MA, a partir deste instrumento assume todos os deveres e direitos sociais, passando a fazer parte integrante da sociedade, com idênticos direitos e obrigações.

CLÁUSULA SEGUNDA – Retiram-se da sociedade os sócios **JOSELI BARBOSA LEAL** transferindo para o sócio **FRANCISCO JOHN LENO DAMASCENO DOS SANTOS**, seu capital social no valor de R\$ 175.000,00 (cento e setenta e cinco mil reais), correspondente 175.000 (cento e setenta e cinco mil) cotas do capital social, no valor unitário de cada cota em R\$ 1,00 (um real), dando plena e irrevogável quitação e **FRANCISCO DAS CHAGAS BARROSO NOGUEIRA**, transferindo para o sócio **FRANCISCO JOHN LENO DAMASCENO DOS SANTOS**, seu capital social no valor de R\$ 75.000,00 (setenta e cinco mil reais), correspondente a 75.000 (setenta e cinco mil) cotas do capital, no valor unitário de cada cota em R\$ 1,00 (um real), dando plena e irrevogável quitação.

CONSTRUTORA JNJ LTDA – EPP
NIRE-22200416870 CNPJ-21.690.520/0001-43
ALTERAÇÃO CONTRATUAL Nº 02

CLÁUSULA TERCEIRA – O sócio FRANCISCO JOHN LENO DAMASCENO DOS SANTOS, integraliza neste ato em moeda corrente nacional a quantia de R\$ 250.000,00 (duzentos e cinquenta mil reais), correspondente a 250.000 (duzentos e cinquenta mil) cotas no valor de R\$ 1,00 (um real) cada.

CLÁUSULA QUARTA – O capital social é elevado de R\$ 250.000,00 (duzentos e cinquenta mil reais) para R\$ 500.000,00 (quinhentos mil reais), aumento este subscrito e integralizado pelo sócio, neste ato.

CLÁUSULA QUINTA – Em razão desse aumento de capital, a cláusula 2ª do contrato social passa a ter a seguinte redação:

CLÁUSULA SEXTA – O capital social é de R\$ 500.000,00 (quinhentos mil reais), subscrito e integralizado pelo sócio em moeda corrente no país e transformado em 500.000 (quinhentas mil) cotas de 1,00 (um real) cada.

Sócio	Nº de Quotas	%	Valor R\$
Francisco John Leno Damasceno dos Santos	500.000	100%	500.000,00
Total	500.000	100%	500.000,00

CLÁUSULA SÉTIMA – Pela presente alteração a sociedade delibera a transferência de sua sede para Rua 21 de Abril, nº 14, Bairro Centro, CEP 65720-000 em Igarapé Grande – Maranhão.

CLÁUSULA OITAVA - Fica alterado a denominação social para “**EDIFICA CONSTRUÇÕES LTDA**”, e nome de fantasia “**EDIFICA CONSTRUÇÕES**”.

CLÁUSULA NONA – A sociedade tem por objetos sociais as atividades conforme descritas nesta cláusula.

- (4120-4/00) Construção de edifícios;
- (3811-4/00) Coleta de resíduos não perigosos;
- 4211-1/02) Pintura para sinalização em pistas rodoviárias e aeroportos;
- (4213-8/00) Obras de urbanização - ruas, praças e calçadas;
- (4211-1/01) Construção de rodovias e ferrovias;

CONSTRUTORA JNJ LTDA – EPP
NIRE-22200416870 CNPJ-21.690.520/0001-43
ALTERAÇÃO CONTRATUAL Nº 02

- (4221-9/02) Construção de estações e redes de distribuição de energia elétrica;
- (4222-7/01) Construção de redes de abastecimento de água, coleta de esgoto e construções correlatas, exceto obras de irrigação;
- (4222-7/02) Obras de irrigação;
- (4299-5/01) Construção de instalações esportivas e recreativas;
- (4299-5/99) Outras obras de engenharia civil não especificadas anteriormente (construção de estruturas com tirantes, obras de contenção, construção de cortinas de proteção de encostas e muros de arrimo, galerias, subdivisão de terras com benfeitorias (p. ex., construção de vias, serviços de infraestrutura, etc.);
- (43.13-4/00) Obras de terraplenagem;
- (4311-8/01) Demolição de edifícios e outras estruturas;
- (4311-8/02) Preparação de canteiro e limpeza de terreno;
- (4391-6/00) Obras de fundações;
- (4312-6/00) Perfurações e sondagens;
- (4321-5/00) Instalação e manutenção elétrica;
- (4322-3/01) Instalações hidráulicas, sanitárias e de gás;
- (4322-3/02) Instalação e manutenção de sistemas centrais de ar condicionado, de ventilação e refrigeração;
- (4322-3/03) Instalações de sistema de prevenção contra incêndio;
- (4329-1/99) Outras obras de instalações em construções não especificadas anteriormente (construção de cortinas de proteção de encostas e muros de arrimo);
- (4399-1/02) Montagem e desmontagem de andaimes e outras estruturas temporárias;
- (4329-1/04) Montagem e instalação de sistemas e equipamentos de iluminação e sinalização em vias públicas, portos e aeroportos;
- (4399-1/05) Perfuração e construção de poços de água;

CONSTRUTORA JNJ LTDA – EPP
NIRE-22200416870 CNPJ-21.690.520/0001-43
ALTERAÇÃO CONTRATUAL Nº 02

- (4399-1/99) Serviços especializados para construção não especificados anteriormente (construção de coberturas, obras de colocação de telhados, coberturas, construção de partes de edifícios (telhados, caixa d'água, chaminés, etc.);
- (4923-0/02) Serviços de transporte de passageiros- locação de automóveis com motorista;
- (4924-8/00) Transporte escolar;
- (7112-0/00) Serviços de engenharia;
- (7119-7/99) Atividades técnicas relacionadas à engenharia e arquitetura não especificada anteriormente (projetos de gestão de águas).
- (7711-0-00) Locação de automóveis sem condutor;
- (7732-2/01) Aluguel de máquinas e equipamentos para construção sem operador, exceto andaimes;
- (7732-2-02) Aluguel de andaimes;
- (8129-0/00) Atividades de limpeza não especificadas anteriormente (serviços de limpeza e conservação de ruas, logradouros;
- (8622-4/00) Serviços de remoção de pacientes, exceto os serviços móveis de atendimento a urgências;

CLÁUSULA DÉCIMA - A administração da sociedade caberá ao sócio **FRANCISCO JOHN LENO DAMASCENO DOS SANTOS**, qualificado no preâmbulo deste instrumento, que fará uso da Denominação Social na prática de todos os atos necessários ao processamento dos negócios sociais, representando a sociedade ativa e passiva, judicial e extrajudicialmente.

CLÁUSULA DÉCIMA PRIMEIRA - O administrador declara, sob as penas da lei, expressamente que não se acham impedidos de exercer a administração da sociedade, por lei especial, ou em virtude de condenação criminal, nos termos do art. 1.011, § 1º, da Lei nº 10.406 de 10/01/2002, bem como, não se acham incursos na proibição de arquivamento previsto na Lei nº 8.934/94.

CONSTRUTORA JNJ LTDA – EPP
NIRE-22200416870 CNPJ-21.690.520/0001-43
ALTERAÇÃO CONTRATUAL Nº 02

Pelo presente instrumento resolvem os sócios, reformular o contrato social, em cumprimento ao comando legal emanado do Novo Código Civil, Lei nº 10.406 de 10/01/2002, conferindo assim nova redação às cláusulas contratuais, passando o Contrato Social Consolidado a vigorar com a seguinte redação.

CONSOLIDAÇÃO DO CONTRATO SOCIAL

CLÁUSULA PRIMEIRA - A sociedade tem sua sede à Rua 21 de Abril nº 14 Bairro Centro CEP-65720-000 em Igarapé Grande, Estado do Maranhão.

CLÁUSULA SEGUNDA - A sociedade adota a denominação social de "EDIFICA CONSTRUÇÕES LTDA", e nome de fantasia "EDIFICA CONSTRUÇÕES".

CLÁUSULA TERCEIRA - O capital da sociedade é de R\$ 500.000,00 (quinhentos mil reais), subscrito e integralizado, neste ato, em moeda corrente do País pelo sócio e transformado em 500.000 (quinhentas mil) quotas de 1,00 (um real) cada.

Sócio	Nº de Quotas	%	Valor R\$
Francisco John Leno Damasceno dos Santos	500.000	100%	500.000,00
Total	500.000	100%	500.000,00

CLÁUSULA QUARTA - De acordo como os artigos 1.056 e 1.057 da Lei nº 10.406 de 10/01/2002, as quotas são indivisíveis e não poderão ser cedidas, transferidas ou transmitidas a terceiros sem o consentimento do outro sócio, a quem fica assegurado, em igualdade de condições e preço o direito de preferência para a sua aquisição se postas à venda, formalizando, se realizada a cessão delas, a alteração contratual pertinente.

CLÁUSULA QUINTA - Conforme disposição do artigo 1.052 da Lei nº 10.406 de 10/01/2002, a responsabilidade dos sócios é restrita ao valor de suas quotas e todos respondem solidariamente pela integralização do capital social.

CLÁUSULA SEXTA - A sociedade tem por objetos sociais as atividades conforme descritas nesta cláusula.

CONSTRUTORA JNJ LTDA – EPP
NIRE-22200416870 CNPJ-21.690.520/0001-43
ALTERAÇÃO CONTRATUAL Nº 02

- (4120-4/00) Construção de edifícios;
- (3811-4/00) Coleta de resíduos não perigosos;
- 4211-1/02) Pintura para sinalização em pistas rodoviárias e aeroportos;
- (4213-8/00) Obras de urbanização - ruas, praças e calçadas;
- (4211-1/01) Construção de rodovias e ferrovias;
- (4221-9/02) Construção de estações e redes de distribuição de energia elétrica;
- (4222-7/01) Construção de redes de abastecimento de água, coleta de esgoto e construções correlatas, exceto obras de irrigação;
- (4222-7/02) Obras de irrigação;
- (4299-5/01) Construção de instalações esportivas e recreativas;
- (4299-5/99) Outras obras de engenharia civil não especificadas anteriormente (construção de estruturas com tirantes, obras de contenção, construção de cortinas de proteção de encostas e muros de arrimo, galerias, subdivisão de terras com benfeitorias (p. ex., construção de vias, serviços de infraestrutura, etc.);
- (4313-4/00) Obras de terraplenagem;
- (4311-8/01) Demolição de edifícios e outras estruturas;
- (4311-8/02) Preparação de canteiro e limpeza de terreno;
- (4391-6/00) Obras de fundações;
- (4312-6/00) Perfurações e sondagens;
- (4321-5/00) Instalação e manutenção elétrica;
- (4322-3/01) Instalações hidráulicas, sanitárias e de gás;
- (4322-3/02) Instalação e manutenção de sistemas centrais de ar condicionado, de ventilação e refrigeração;
- (4322-3/03) Instalações de sistema de prevenção contra incêndio;

CONSTRUTORA JNJ LTDA – EPP
NIRE-22200416870 CNPJ-21.690.520/0001-43
ALTERAÇÃO CONTRATUAL Nº 02

- (4329-1/99) Outras obras de instalações em construções não especificadas anteriormente (construção de cortinas de proteção de encostas e muros de arrimo);
- (4399-1/02) Montagem e desmontagem de andaimes e outras estruturas temporárias;
- (4329-1/04) Montagem e instalação de sistemas e equipamentos de iluminação e sinalização em vias públicas, portos e aeroportos;
- (4399-1/05) Perfuração e construção de poços de água;
- (4399-1/99) Serviços especializados para construção não especificados anteriormente (construção de coberturas, obras de colocação de telhados, coberturas, construção de partes de edifícios (telhados, caixa d'água, chaminés, etc);
- (4923-0/02) Serviços de transporte de passageiros- locação de automóveis com motorista;
- (4924-8/00) Transporte escolar;
- (7112-0/00) Serviços de engenharia;
- (7119-7/99) Atividades técnicas relacionadas à engenharia e arquitetura não especificada anteriormente (projetos de gestão de águas);
- (7711-0/00) Locação de automóveis sem condutor;
- (7732-2/01) Aluguel de máquinas e equipamentos para construção sem operador, exceto andaimes;
- (7732-2/02) Aluguel de andaimes;
- (8129-0/00) Atividades de limpeza não especificadas anteriormente (serviços de limpeza e conservação de ruas, logradouros;
- (8622-4/00) Serviços de remoção de pacientes, exceto os serviços móveis de atendimento a urgências;

CLÁUSULA SÉTIMA - A sociedade iniciou suas atividades a partir de 15/01/2015 e seu prazo de duração será por tempo indeterminado.

CONSTRUTORA JNJ LTDA – EPP
NIRE-22200416870 CNPJ-21.690.520/0001-43
ALTERAÇÃO CONTRATUAL Nº 02

CLÁUSULA OITAVA - A sociedade inicialmente não tem filiais, mas poderá abri-las a qualquer tempo, em qualquer parte do território nacional, mediante ADITIVO, com destaque do capital, endereço e ramo de atividade.

CLÁUSULA NONA - A administração é exercida unicamente pelo sócio **FRANCISCO JOHN LENO DAMASCENO DOS SANTOS**, qualificado no preâmbulo deste instrumento, que fará uso da denominação social na prática de todos os atos necessários ao processamento dos negócios sociais, representando a sociedade ativa e passiva, judicial e extrajudicialmente.

Parágrafo Primeiro - São atribuídos ao sócio administrador, todos os poderes para representar a sociedade em juízo ou fora dele em todos os negócios condizentes com o objeto social, bem como perante órgãos públicos, podendo receber e dar quitação, nomear procuradores que agirão dentro dos poderes conferidos na procuração.

Parágrafo Segundo - O sócio administrador assina este instrumento aceitando sua designação, formalizando assim sua posse na administração da sociedade.

CLÁUSULA DÉCIMA - Em consonância com o artigo 1.065 da Lei nº 10.406 de 10/01/2002, ao final de cada exercício social, em 31 de dezembro, o administrador prestará contas justificadas de sua administração, procedendo à elaboração do inventário, do balanço patrimonial e do balanço de resultado econômico, cabendo aos sócios, na proporção de suas quotas, os lucros ou perdas apuradas.

Parágrafo Primeiro - De acordo com o artigo 1.059 da Lei nº 10.406 de 10/01/2002, os sócios serão obrigados à reposição dos lucros e das quantias retiradas, a qualquer título, ainda que autorizados pelo contrato, quando tais lucros ou quantia se distribuírem com prejuízo do capital.

Parágrafo Segundo - Respeitando os artigos 1.071, 1.072 e 1.078, nos quatro meses seguintes ao término do exercício social, em reunião os sócios deliberarão sobre as contas da sociedade.

CLÁUSULA DÉCIMA PRIMEIRA - O sócio administrador tem direito a uma retirada mensal a título de Pró-labore, que será fixado de comum acordo e será levada à conta de resultado do exercício, não podendo, no entanto superar o limite estabelecido pela legislação do imposto de renda em vigor.

CLÁUSULA DÉCIMA SEGUNDA - É expressamente vedado, sendo absolutamente ineficaz em relação à sociedade o uso da denominação social em avais, fianças ou quaisquer garantias em favor de terceiros ou em quaisquer negócios estranhos aos objetivos sociais.

CONSTRUTORA JNJ LTDA – EPP
NIRE-22200416870 CNPJ-21.690.520/0001-43
ALTERAÇÃO CONTRATUAL Nº 02

CLÁUSULA DÉCIMA TERCEIRA - Se na vigência deste ato, ocorrer o óbito de qualquer um dos sócios a sociedade não se dissolverá, assumindo no lugar do falecido os herdeiros designados legalmente.

CLÁUSULA DÉCIMA QUARTA - Fica estabelecida que para fins de registro na JUCEMA – Junta Comercial do Estado do Maranhão, que todos os contatos ou aditivos, só serão validos se assinados conforme os Arts. 1.071 e 1.076, da Lei nº 10.406 de 10/01/2002, ficando excluídos os herdeiros não designados legalmente.

CLÁUSULA DÉCIMA QUINTA - O administrador declara, sob as penas da lei, expressamente que não se acham impedidos de exercer a administração da sociedade, por lei especial, ou em virtude de condenação criminal, nos termos do art. 1.011, § 1º, da Lei nº 10.406 de 10/01/2002, bem como, não se acham incurso na proibição de arquivamento previsto na Lei nº 8.934/94.

CLÁUSULA DÉCIMA SEXTA - Fica eleito o foro central desta cidade, em Igarapé Grande, Estado do Maranhão, para dirimir dúvidas ou questões oriundas do contrato social ou aditivos, quando estas não forem resolvidas amigavelmente pelos sócios.

E, Por estarem justos e contratados, assinam a presente **CONSOLIDAÇÃO DO CONTRATO SOCIAL**, 01 (uma) via destinando-se ao registro na Junta Comercial do Estado do Maranhão.

Igarapé Grande (MA), 19 de maio de 2021.

JOSELI BARBOSA LEAL
SÓCIO RETIRANTE

FRANCISCO DAS CHAGAS BARROSO NOGUEIRA
SÓCIO RETIRANTE

FRANCISCO JOHN LENO DAMASCENO DOS SANTOS
SÓCIO ADMINISTRADOR



MINISTÉRIO DA ECONOMIA
Secretaria Especial de Desburocratização, Gestão e Governo Digital
Secretaria de Governo Digital
Departamento Nacional de Registro Empresarial e Integração

Processo nº 010410202
Fls. nº 241
Visto Página 40 de 10

ASSINATURA ELETRÔNICA

Certificamos que o ato da empresa EDIFICA CONSTRUCOES LTDA consta assinado digitalmente por:

IDENTIFICAÇÃO DO(S) ASSINANTE(S)	
CPF	Nome
00971177309	FRANCISCO DAS CHAGAS BARROSO NOGUEIRA
05448742343	FRANCISCO JOHN LENO DAMASCENO DOS SANTOS
55452604391	JOSELI BARBOSA LEAL



CERTIFICO O REGISTRO EM 20/05/2021 17:10 SOB N°
20210327499.
PROTOCOLO: 210327499 DE 18/05/2021.
CÓDIGO DE VERIFICAÇÃO: 12103571815. CNPJ DA SEDE:
21690520000143. NIRE: 22200416870. COM EFEITOS DO
REGISTRO EM: 20/05/2021.
EDIFICA CONSTRUCOES LTDA

MATEUS FRANCISCO SANTOS RUFINO VIEIRA
SECRETÁRIO-GERAL
www.plaudigital.pi.gov.br



CERTIFICO O REGISTRO EM 21/05/2021 09:59 SOB N°
21201133307.
PROTOCOLO: 210650893 DE 21/05/2021.
CÓDIGO DE VERIFICAÇÃO: 12103584020. CNPJ DA SEDE:
21690520000143. NIRE: 21201133307. COM EFEITOS DO
REGISTRO EM: 21/05/2021.
EDIFICA CONSTRUÇÕES LTDA

LÍLIAN THERESA RODRIGUES MENDONÇA
SECRETÁRIA-GERAL
www.empresafacil.ma.gov.br

A validade deste documento, se impresso, fica sujeito à comprovação de sua autenticidade nos respectivos portais,
informando seus respectivos códigos de verificação.

COMPROVANTE DE INSCRIÇÃO E DE SITUAÇÃO CADASTRAL

Comprovante de Inscrição e de Situação Cadastral

Cidadão,

Confira os dados de Identificação da Pessoa Jurídica e, se houver qualquer divergência, providencie junto à RFB a sua atualização cadastral.

A informação sobre o porte que consta neste comprovante é a declarada pelo contribuinte.

REPÚBLICA FEDERATIVA DO BRASIL			
CADASTRO NACIONAL DA PESSOA JURÍDICA			
NÚMERO DE INSCRIÇÃO 21.698.520/0001-43 MATRIZ		COMPROVANTE DE INSCRIÇÃO E DE SITUAÇÃO CADASTRAL	
		DATA DE ABERTURA 15/01/2015	
NOME EMPRESARIAL EDIFICA CONSTRUCOES LTDA			
TÍTULO DO ESTABELECIMENTO (NOME DE FANTASIA) EDIFICA CONSTRUCOES			PORTE EPP
CÓDIGO E DESCRIÇÃO DA ATIVIDADE ECONÔMICA PRINCIPAL 41.20-4-00 - Construção de edifícios			
CÓDIGO E DESCRIÇÃO DAS ATIVIDADES ECONÔMICAS SECUNDÁRIAS 38.11-4-00 - Coleta de resíduos não-perigosos 42.11-1-01 - Construção de rodovias e ferrovias 42.11-1-02 - Pintura para sinalização em pistas rodoviárias e aeroportos 42.13-8-00 - Obras de urbanização - ruas, praças e calçadas 42.21-0-02 - Construção de estações e redes de distribuição de energia elétrica 42.22-7-01 - Construção de redes de abastecimento de água, coleta de esgoto e construções correlatas, exceto obras de irrigação 42.22-7-02 - Obras de irrigação 42.99-5-01 - Construção de instalações esportivas e recreativas 42.99-5-99 - Outras obras de engenharia civil não especificadas anteriormente 43.11-8-01 - Demolição de edifícios e outras estruturas 43.11-8-02 - Preparação de canteiro e limpeza de terreno 43.12-6-00 - Perfurações e sondagens 43.13-4-00 - Obras de terraplenagem 43.21-5-00 - Instalação e manutenção elétrica 43.22-3-01 - Instalações hidráulicas, sanitárias e de gás 43.22-3-02 - Instalação e manutenção de sistemas centrais de ar condicionado, de ventilação e refrigeração 43.22-3-03 - Instalações de sistema de prevenção contra incêndio 43.29-1-04 - Montagem e instalação de sistemas e equipamentos de iluminação e sinalização em vias públicas, portos e aeroportos 43.29-1-99 - Outras obras de instalações em construções não especificadas anteriormente 43.91-6-00 - Obras de fundações			
CÓDIGO E DESCRIÇÃO DA NATUREZA JURÍDICA 206-2 - Sociedade Empresária Limitada			
LOGRADOURO R 21 DE ABRIL	NÚMERO 14	COMPLEMENTO *****	
CEP 65.720-000	BAIRRO/DISTRITO CENTRO	MUNICÍPIO IGARAPE GRANDE	UF MA
ENDEREÇO ELETRÔNICO EDIFICA.CONSTRUCOES.IG@GMAIL.COM		TELEFONE (89) 8447-8931	
ENTE FEDERATIVO RESPONSÁVEL (EFR) *****			
SITUAÇÃO CADASTRAL ATIVA		DATA DA SITUAÇÃO CADASTRAL 15/01/2015	
MOTIVO DE SITUAÇÃO CADASTRAL			
SITUAÇÃO ESPECIAL *****		DATA DA SITUAÇÃO ESPECIAL *****	

Aprovado pela Instrução Normativa RFB nº 1.863, de 27 de dezembro de 2018.

Emitido no dia 20/12/2021 às 10:25:01 (data e hora de Brasília).

Página: 1/2

REPÚBLICA FEDERATIVA DO BRASIL			
COMPROVANTE DE INSCRIÇÃO E DE SITUAÇÃO CADASTRAL			
CADASTRO NACIONAL DA PESSOA JURÍDICA			
NUMERO DE INSCRIÇÃO 21.690.520/0001-43 MATRIZ	COMPROVANTE DE INSCRIÇÃO E DE SITUAÇÃO CADASTRAL	DATA DE ABERTURA 15/01/2015	
NOME EMPRESARIAL EDIFICA CONSTRUÇOES LTDA			
CÓDIGO E DESCRIÇÃO DAS ATIVIDADES ECONÔMICAS SECUNDÁRIAS 43.99-1-02 - Montagem e desmontagem de andaimes e outras estruturas temporárias 43.99-1-05 - Perfuração e construção de poços de água 43.99-1-99 - Serviços especializados para construção não especificados anteriormente 49.23-0-02 - Serviço de transporte de passageiros - locação de automóveis com motorista 49.24-8-00 - Transporte escolar 71.12-0-00 - Serviços de engenharia 71.19-7-99 - Atividades técnicas relacionadas à engenharia e arquitetura não especificadas anteriormente 77.11-4-00 - Locação de automóveis sem condutor 77.32-2-01 - Aluguel de máquinas e equipamentos para construção sem operador, exceto andaimes 77.32-2-02 - Aluguel de andaimes 81.29-0-00 - Atividades de limpeza não especificadas anteriormente 86.22-4-00 - Serviços de remoção de pacientes, exceto os serviços móveis de atendimento a urgências			
CÓDIGO E DESCRIÇÃO DA NATUREZA JURÍDICA 206-2 - Sociedade Empresária Limitada			
LOGRADOURO R 21 DE ABRIL	NUMERO 14	COMPLEMENTO *****	
CEP 65.720-000	BARRIO/DISTRITO CENTRO	MUNICIPIO IGARAPE GRANDE	UF MA
ENDEREÇO ELETRÔNICO EDIFICACONSTRUÇOES.IG@GMAIL.COM		TELEFONE (99) 8447-9931	
ENTE FEDERATIVO RESPONSÁVEL (EFR) *****			
SITUAÇÃO CADASTRAL ATIVA		DATA DA SITUAÇÃO CADASTRAL 15/01/2015	
MOTIVO DE SITUAÇÃO CADASTRAL			
SITUAÇÃO ESPECIAL *****		DATA DA SITUAÇÃO ESPECIAL *****	

Aprovado pela Instrução Normativa RFB nº 1.863, de 27 de dezembro de 2018.

Emitido no dia 20/12/2021 às 10:25:01 (data e hora de Brasília).

Página: 2/2

[CONSULTAR QSA](#) [VOLTAR](#) [IMPRIMIR](#)

A RFB agradece a sua visita. Para informações sobre política de privacidade e uso, [clique aqui](#).

[Passo a passo para o CNPJ](#)

[Consultas CNPJ](#)

[Estatísticas](#)

[Parceiros](#)

[Serviços CNPJ](#)

COMPROVANTE DE INSCRIÇÃO E DE SITUAÇÃO CADASTRAL



Processo nº 0104402001
Fls. nº 744
Visto ✓

 REPÚBLICA FEDERATIVA DO BRASIL COMPROVANTE DE INSCRIÇÃO E DE SITUAÇÃO CADASTRAL CADASTRO NACIONAL DA PESSOA JURÍDICA			
NÚMERO DE INSCRIÇÃO 21.690.520/0001-43 MATRIZ	COMPROVANTE DE INSCRIÇÃO E DE SITUAÇÃO CADASTRAL	DATA DE ABERTURA 15/01/2015	
NOME EMPRESARIAL EDFICA CONSTRUCOES LTDA			
CÓDIGO E DESCRIÇÃO DAS ATIVIDADES ECONÔMICAS SECUNDÁRIAS 43.99-1-02 - Montagem e desmontagem de andaimes e outras estruturas temporárias 43.99-1-05 - Perfuração e construção de poços de água 43.99-1-89 - Serviços especializados para construção não especificados anteriormente 49.23-0-02 - Serviço de transporte de passageiros - locação de automóveis com motorista 49.24-8-00 - Transporte escolar 71.12-0-00 - Serviços de engenharia 71.19-7-99 - Atividades técnicas relacionadas à engenharia e arquitetura não especificadas anteriormente 77.11-0-00 - Locação de automóveis sem condutor 77.32-2-01 - Aluguel de máquinas e equipamentos para construção sem operador, exceto andaimes 77.32-2-02 - Aluguel de andaimes 81.29-0-00 - Atividades de limpeza não especificadas anteriormente 86.22-4-00 - Serviços de remoção de pacientes, exceto os serviços móveis de atendimento a urgências			
CÓDIGO E DESCRIÇÃO DA NATUREZA JURÍDICA 206-2 - Sociedade Empresária Limitada			
LOGRADOURO R 21 DE ABRIL	NÚMERO 14	COMPLEMENTO *****	
CEP 65.720-000	BARRIO/DISTRITO CENTRO	MUNICÍPIO IGARAPE GRANDE	UF MA
ENDEREÇO ELETRÔNICO EDFICA CONSTRUCOES.IG@GMAIL.COM		TELEFONE (99) 8447-9931	
ENTE FEDERATIVO RESPONSÁVEL (EFR) *****			
SITUAÇÃO CADASTRAL ATIVA	DATA DA SITUAÇÃO CADASTRAL 15/01/2015		
MOTIVO DE SITUAÇÃO CADASTRAL 			
SITUAÇÃO ESPECIAL *****	DATA DA SITUAÇÃO ESPECIAL *****		

Aprovado pela Instrução Normativa RFB nº 1.863, de 27 de dezembro de 2018.

Emitido no dia 20/12/2021 às 10:25:01 (data e hora de Brasília).

Página: 2/2

 [CONSULTAR QSA](#)
 [VOLTAR](#)
 [IMPRIMIR](#)

A RFB agradece a sua visita. Para informações sobre política de privacidade e uso, [clique aqui](#).

[Passo a passo para o CNPJ](#)

[Consultas CNPJ](#)

[Estatísticas](#)

[Parceiros](#)

[Serviços CNPJ](#)

COMPROVANTE DE INSCRIÇÃO E DE SITUAÇÃO CADASTRAL

Processo nº 0104100001
Fls. nº 744
Visto re

COMPROVANTE DE INSCRIÇÃO E DE SITUAÇÃO CADASTRAL

Processo nº 010410001
Fls. nº 744
Visto ✓

Consulta Quadro de Sócios e Administradores - QSA

CNPJ:	21.690.520/0001-43
NOME EMPRESARIAL:	EDIFICA CONSTRUCOES LTDA
CAPITAL SOCIAL:	R\$500.000,00 (Quinhentos mil reais)

O Quadro de Sócios e Administradores(QSA) constante da base de dados do Cadastro Nacional da Pessoa Jurídica (CNPJ) é o seguinte:

Nome/Nome Empresarial:	FRANCISCO JOHN LENO DAMASCENO DOS SANTOS
Qualificação:	49-Sócio-Administrador

Para informações relativas à participação no QSA, acessar o e-CAC com certificado digital ou comparecer a uma unidade da RFB.

Emitido no dia 20/12/2021 às 10:25 (data e hora de Brasília).

 VOLTAR

 IMPRIMIR

[Passo a passo para o CNPJ](#)

[Consultas CNPJ](#)

[Estatísticas](#)

[Parceiros](#)

[Serviços CNPJ](#)

COMPROVANTE DE INSCRIÇÃO E DE SITUAÇÃO CADASTRAL

Processo nº 0104102021
Fls. nº 746
Visto ps

CONSULTA CERTIDÃO ONLINE

DOCUMENTO VERIFICADO

O DOCUMENTO ABAIXO FOI CONFIRMADO COMO AUTÊNTICO.

Nome Empresarial: EDIFICA CONSTRUÇÕES LTDA			
Número de Identificação do Registro de Empresas - NIRE 21201133307			CNPJ 21.690.520/0001-43
Endereço Completo RUA 21 DE ABRIL, Nº 14, xxxxx, CENTRO - Igarapé Grande/MA - CEP 65720-000			
É sócio(a) de sociedade registrada nesta Junta Comercial, como segue :			Situação ATIVA
Data de Entrada na Sociedade 18/05/2021	Data de Saida na Sociedade Indeterminado	Condição Sócio	Status SEM STATUS
		Data de Entrada na Sociedade 18/05/2021	
Data de Saida na Sociedade Indeterminado	Condição Administrador		
Arquivamentos Posteriores			
Ato	Número	Data	Descrição
310	20210811536	16/06/2021	OUTROS DOCUMENTOS DE INTERESSE DA EMPRESA / EMPRESARIO
223	20210804408	14/06/2021	BALANCO
002	21201133307	21/05/2021	INSCRICAO DE TRANSFERENCIA DE SEDE DE OUTRA UF

Esta certidão foi emitida automaticamente em 16/06/2021, às 17:05:59 (horário de Brasília).
Se impressa, verificar sua autenticidade no <https://www.empresafacil.ma.gov.br>, com o código **TGG3QPLT**.

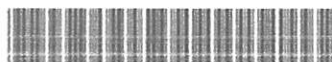

MAC2101298868

Lilian Theresa Rodrigues Mendonça
Secretário Geral

CONSULTA CERTIDÃO ONLINE

DOCUMENTO VERIFICADO

O DOCUMENTO ABAIXO FOI CONFIRMADO COMO AUTÊNTICO.

NIRE (Sede) 21201133307	CNPJ 21.690.520/0001-43	Data de Ato Constitutivo 21/05/2021	Início de Atividade 15/01/2015		
Endereço Completo Rua 21 DE ABRIL, Nº 14, CENTRO - Igarapé Grande/MA - CEP 65720-000					
Objeto Social CONSTRUCAO DE EDIFICIOS COLETA DE RESIDUOS NAO-PERIGOSOS CONSTRUCAO DE RODOVIAS E FERROVIAS PINTURA PARA SINALIZACAO EM PISTAS RODOVIARIAS E AEROPORTOS OBRAS DE URBANIZACAO - RUAS, PRACAS E CALCADAS CONSTRUCAO DE ESTACOES E REDES DE DISTRIBUICAO DE ENERGIA ELETRICA CONSTRUCAO DE REDES DE ABASTECIMENTO DE AGUA, COLETA DE ESGOTO E CONSTRUcoes CORRELATAS, EXCETO OBRAS DE IRRIGACAO OBRAS DE IRRIGACAO CONSTRUCAO DE INSTALACOES ESPORTIVAS E RECREATIVAS OUTRAS OBRAS DE ENGENHARIA CIVIL NAO ESPECIFICADAS ANTERIORMENTE(CONSTRUCAO DE ESTRUTURAS COM TIRANTES, OBRAS DE CONTENCAO, CONSTRUCAO DE CORTINAS DE PROTECAO DE ENCOSTAS E MUROS DE ARRIMO, GALERIAS, SUBDIVISAO DE TERRAS COM BENFEITORIAS (P. EX., CONSTRUCAO DE VIAS, SERVICOS DE INFRA-ESTRUTURA, ETC.) DEMOLICAO DE EDIFICIOS E OUTRAS ESTRUTURAS PREPARACAO DE CANTEIRO E LIMPEZA DE TERRENO PERFURACOES E SONDAGENS OBRAS DE TERRAPLENAGEM INSTALACAO E MANUTENCAO ELETRICA INSTALACOES HIDRAULICAS, SANITARIAS E DE GAS INSTALACAO E MANUTENCAO DE SISTEMAS CENTRAIS DE AR CONDICIONADO, DE VENTILACAO E REFRIGERACAO INSTALACOES DE SISTEMA DE PREVENCAO CONTRA INCENDIO MONTAGEM E INSTALACAO DE SISTEMAS E EQUIPAMENTOS DE ILUMINACAO E SINALIZACAO EM VIAS PUBLICAS, PORTOS E AEROPORTOS OUTRAS OBRAS DE INSTALACOES EM CONSTRUcoes NAO ESPECIFICADAS ANTERIORMENTE(CONSTRUCAO DE CORTINAS DE PROTECAO DE ENCOSTAS E MUROS DE ARRIMO) OBRAS DE FUNDACOES MONTAGEM E DESMONTAGEM DE ANDAIMES E OUTRAS ESTRUTURAS TEMPORARIAS PERFURACAO E CONSTRUCAO DE POCOS DE AGUA SERVICOS ESPECIALIZADOS PARA CONSTRUCAO NAO ESPECIFICADOS ANTERIORMENTE (CONSTRUCAO DE COBERTURAS, OBRAS DE COLOCACAO DE TELHADOS, COBERTURAS, CONSTRUCAO DE PARTES DE EDIFICIOS(TELHADOS, CAIXAS D'AGUA, CHAMINES, ETC), CONSTRUCAO DE TELHADOS) SERVICIO DE TRANSPORTE DE PASSAGEIROS - LOCACAO DE AUTOMOVEIS COM MOTORISTA TRANSPORTE ESCOLAR SERVICOS DE ENGENHARIA ATIVIDADES TECNICAS RELACIONADAS A ENGENHARIA E ARQUITETURA NAO ESPECIFICADAS ANTERIORMENTE(PROJETOS DE GESTAO DE AGUAS) LOCACAO DE AUTOMOVEIS SEM CONDUTOR ALUGUEL DE MAQUINAS E EQUIPAMENTOS PARA CONSTRUCAO SEM OPERADOR, EXCETO ANDAIMES ALUGUEL DE ANDAIMES ATIVIDADES DE LIMPEZA NAO ESPECIFICADAS ANTERIORMENTE(SERVICOS DE LIMPEZA E CONSERVACAO DE RUAS, LOGRADOUROS) SERVICOS DE REMOCAO DE PACIENTES, EXCETO OS SERVICOS MOVEIS DE ATENDIMENTO A URGENCIAS					
Capital Social R\$ 500.000,00 (quinhentos mil reais)		Porte EPP (Empresa de Pequeno Porte)	Prazo de Duração Indeterminado		
Capital Integralizado R\$ 250.000,00 (duzentos e cinquenta mil reais)					
Dados do Sócio					
Nome	CPF/CNPJ	Participação no capital	Espécie de sócio	Administrador	Término do mandato
FRANCISCO JOHN	054.487.423-43	R\$ 500.000,00	Sócio	S	Indeterminado
LENO DAMASCENO DOS SANTOS					

Dados do Administrador**Nome**FRANCISCO JOHN LENO DAMASCENO
DOS SANTOS**CPF**

054.487.423-43

Término do mandato

Indeterminado

Último Arquivamento**Data**

16/06/2021

Número

20210811536

Ato/eventos310 / 310 - OUTROS
DOCUMENTOS DE INTERESSE DA
EMPRESA / EMPRESARIO**Situação**

ATIVA

Status

SEM STATUS

Esta certidão foi emitida automaticamente em 16/06/2021, às 17:05:49 (horário de Brasília).

Se impressa, verificar sua autenticidade no <https://www.empresafacil.ma.gov.br>, com o código **03A2JJSK**.

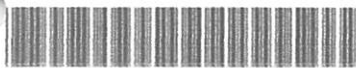

MAC2101298808

Lilian Theresa Rodrigues Mendonça

Secretário Geral