



ESTADO DO MARANHÃO
MUNICÍPIO DE ESPERANTINÓPOLIS
COMISSÃO PERMANENTE DE LICITAÇÃO
CNPJ: 06.376.669/0001-69



processo nº 0112042021
Fls. nº 2002
Visto ce

Processo Administrativo nº 0112042021

Modalidade: TOMADA DE PREÇOS nº 003/2021

Tipo: Menor Preço Global

Objeto: contratação de empresa especializada em construção civil para a prestação de serviços de conclusão da obra de duas quadras poliesportiva coberta com vestiário no município de Esperantinópolis-MA, Padrão FNDE, conforme termo de compromisso PAC 206376/2013.

Autenticidade de Credenciamento da Empresa:

CONSTRUMAIS- CONSTRUÇÕES E SERVIÇOS LTDA
CNPJ. 18.166.662/0001-00

COMPROVANTE DE INSCRIÇÃO E DE SITUAÇÃO CADASTRAL

Comprovante de Inscrição e de Situação Cadastral

Cidadão,

Confira os dados de Identificação da Pessoa Jurídica e, se houver qualquer divergência, providencie junto à RFB a sua atualização cadastral.

A informação sobre o porte que consta neste comprovante é a declarada pelo contribuinte.

REPÚBLICA FEDERATIVA DO BRASIL			
CADASTRO NACIONAL DA PESSOA JURÍDICA			
NÚMERO DE INSCRIÇÃO 18.196.662/0001-00 MATRIZ	COMPROVANTE DE INSCRIÇÃO E DE SITUAÇÃO CADASTRAL	DATA DE ABERTURA 21/05/2013	
NOME EMPRESARIAL CONSTRUMAIS - CONSTRUÇÕES E SERVIÇOS LTDA			
TÍTULO DO ESTABELECIMENTO (NOME DE FANTASIA) CONSTRUMAIS			PORTE EPP
CÓDIGO E DESCRIÇÃO DA ATIVIDADE ECONÔMICA PRINCIPAL 71.12-0-00 - Serviços de engenharia (Dispensada *)			
CÓDIGO E DESCRIÇÃO DAS ATIVIDADES ECONÔMICAS SECUNDÁRIAS 23.30-3-01 - Fabricação de estruturas pré-moldadas de concreto armado, em série e sob encomenda 23.30-3-02 - Fabricação de artefatos de cimento para uso na construção 23.30-3-03 - Fabricação de artefatos de fibrocimento para uso na construção 23.30-3-04 - Fabricação de casas pré-moldadas de concreto 23.30-3-05 - Preparação de massa de concreto e argamassa para construção 23.30-3-99 - Fabricação de outros artefatos e produtos de concreto, cimento, fibrocimento, gesso e materiais semelhantes 37.01-1-00 - Gestão de redes de esgoto 37.02-9-00 - Atividades relacionadas a esgoto, exceto a gestão de redes 38.11-4-00 - Coleta de resíduos não-perigosos 38.12-2-00 - Coleta de resíduos perigosos 38.21-1-00 - Tratamento e disposição de resíduos não-perigosos 41.20-4-00 - Construção de edifícios 42.11-1-01 - Construção de rodovias e ferrovias 42.11-1-02 - Pintura para sinalização em pistas rodoviárias e aeroportos 42.12-0-00 - Construção de obras de arte especiais 42.13-8-00 - Obras de urbanização - ruas, praças e calçadas 42.22-7-01 - Construção de redes de abastecimento de água, coleta de esgoto e construções correlatas, exceto obras de irrigação 42.32-8-01 - Montagem de estruturas metálicas 42.93-5-01 - Construção de instalações esportivas e recreativas 42.99-5-99 - Outras obras de engenharia civil não especificadas anteriormente			
CÓDIGO E DESCRIÇÃO DA NATUREZA JURÍDICA 206-2 - Sociedade Empresária Limitada			
LOGRADOURO R 21 DE ABRIL	NÚMERO 215	COMPLEMENTO *****	
CEP 65.922-000	BAIRRO/DISTRITO CIDADE NOVA	MUNICÍPIO JOAO LISBOA	UF MA
ENDEREÇO ELETRÔNICO CONSTRUMAISCONSTRUcoes@GMAIL.COM		TELEFONE (98) 8460-4514 / (99) 8515-2682	
ENTE FEDERATIVO RESPONSÁVEL (EFR) *****			
SITUAÇÃO CADASTRAL ATIVA		DATA DA SITUAÇÃO CADASTRAL 21/05/2013	
MOTIVO DE SITUAÇÃO CADASTRAL			
SITUAÇÃO ESPECIAL *****		DATA DA SITUAÇÃO ESPECIAL *****	

Aprovado pela Instrução Normativa RFB nº 1.863, de 27 de dezembro de 2018.

Emitido no dia 27/05/2021 às 12:10:11 (data e hora de Brasília).

Página: 1/3

PROCESSO N° 044004201
 IS N° 1003
 I STO 2

 REPÚBLICA FEDERATIVA DO BRASIL COMPROVANTE DE INSCRIÇÃO E DE SITUAÇÃO CADASTRAL CADASTRO NACIONAL DA PESSOA JURÍDICA			
NÚMERO DE INSCRIÇÃO 16.166.662/0001-00 MATRIZ	COMPROVANTE DE INSCRIÇÃO E DE SITUAÇÃO CADASTRAL		DATA DE ABERTURA 21/05/2013
NOME EMPRESARIAL CONSTRUMAIS - CONSTRUÇOES E SERVICOS LTDA			
CÓDIGO E DESCRIÇÃO DAS ATIVIDADES ECONÔMICAS SECUNDÁRIAS 43.11-8-01 - Demolição de edifícios e outras estruturas 43.11-8-02 - Preparação de canteiro e limpeza de terreno 43.13-4-00 - Obras de terraplenagem 43.13-3-00 - Serviços de preparação do terreno não especificados anteriormente 43.21-5-00 - Instalação e manutenção elétrica 43.22-3-01 - Instalações hidráulicas, sanitárias e de gás 43.30-4-01 - Impermeabilização em obras de engenharia civil 43.30-4-02 - Instalação de portas, janelas, tetos, divisórias e armários embutidos de qualquer material 43.30-4-03 - Obras de acabamento em gesso e estuque 43.30-4-04 - Serviços de pintura de edifícios em geral 43.30-4-05 - Aplicação de revestimentos e de resinas em interiores e exteriores 43.91-6-00 - Obras de fundações 43.99-1-01 - Administração de obras 43.99-1-02 - Montagem e desmontagem de andaimes e outras estruturas temporárias 43.99-1-03 - Obras de alvenaria 43.99-1-04 - Serviços de operação e fornecimento de equipamentos para transporte e elevação de cargas e pessoas para uso em obras 43.99-1-05 - Perfuração e construção de poços de água 43.99-1-99 - Serviços especializados para construção não especificados anteriormente 47.42-3-00 - Comércio varejista de material elétrico (Dispensada *) 47.44-0-99 - Comércio varejista de materiais de construção em geral (Dispensada *)			
CÓDIGO E DESCRIÇÃO DA NATUREZA JURÍDICA 206-2 - Sociedade Empresária Limitada			
LOGRADOURO R 21 DE ABRIL	NÚMERO 215	COMPLEMENTO *****	
CEP 65.922-000	BAIRRO/DISTRITO CIDADE NOVA	MUNICÍPIO JOAO LISBOA	UF MA
ENDEREÇO ELETRÔNICO CONSTRUMAISCONSTRUÇOES@GMAIL.COM		TELEFONE (98) 8460-4514 / (99) 8515-2682	
EMI E FEDERATIVO RESPONSÁVEL (EFR) *****			
SITUAÇÃO CADASTRAL ATIVA		DATA DA SITUAÇÃO CADASTRAL 21/05/2013	
MOTIVO DE SITUAÇÃO CADASTRAL			
SITUAÇÃO ESPECIAL *****		DATA DA SITUAÇÃO ESPECIAL *****	

Aprovado pela Instrução Normativa RFB nº 1.863 de 27 de dezembro de 2018.

Emitido no dia 27/05/2021 às 12:10:11 (data e hora de Brasília).

Página: 2/3

 REPÚBLICA FEDERATIVA DO BRASIL COMPROVANTE DE INSCRIÇÃO E DE SITUAÇÃO CADASTRAL CADASTRO NACIONAL DA PESSOA JURÍDICA		
NÚMERO DE INSCRIÇÃO 18.186.662/0001-00 MATRIZ	COMPROVANTE DE INSCRIÇÃO E DE SITUAÇÃO CADASTRAL	DATA DE ABERTURA 21/05/2013
NOME EMPRESARIAL CONSTRUMAIS - CONSTRUÇÕES E SERVIÇOS LTDA		
CÓDIGO E DESCRIÇÃO DAS ATIVIDADES ECONÔMICAS SECUNDÁRIAS 40.23-0-02 - Serviço de transporte de passageiros - locação de automóveis com motorista 49.24-5-00 - Transporte escolar 77.11-0-00 - Locação de automóveis sem condutor 77.19-5-99 - Locação de outros meios de transporte não especificados anteriormente, sem condutor 77.32-2-01 - Aluguel de máquinas e equipamentos para construção sem operador, exceto andaimes 77.39-0-99 - Aluguel de outras máquinas e equipamentos comerciais e industriais não especificados anteriormente, sem operador 81.21-4-00 - Limpeza em prédios e em domicílios 81.22-3-00 - Imunização e controle de pragas urbanas 81.29-0-00 - Atividades de limpeza não especificadas anteriormente		
CÓDIGO E DESCRIÇÃO DA NATUREZA JURÍDICA 206-2 - Sociedade Empresária Limitada		
LOGRADOURO R 21 DE ABRIL	NÚMERO 215	COMPLEMENTO *****
CEP 65.922-000	BARRIO/DISTRITO CIDADE NOVA	MUNICÍPIO JOÃO LISBOA
UF MA	ENDEREÇO ELETRÔNICO CONSTRUMAISCONSTRUOES@GMAIL.COM	
TELEFONE (98) 8460-4514/ (99) 8515-2682		
ENTE FEDERATIVO RESPONSÁVEL (EFR) *****		
SITUAÇÃO CADASTRAL ATIVA	DATA DA SITUAÇÃO CADASTRAL 21/05/2013	
MOTIVO DE SITUAÇÃO CADASTRAL *****		
SITUAÇÃO ESPECIAL *****	DATA DA SITUAÇÃO ESPECIAL *****	

(* A dispensa de abertura e licenças é direito do empreendedor que atenda aos requisitos constantes na Resolução CGSIM nº 51, de 11 de junho de 2019, ou da legislação própria encaminhada ao CGSIM pelos entes federativos, não tendo a Receita Federal qualquer responsabilidade quanto às atividades dispensadas.

Approved pela Instrução Normativa RFB nº 1.863, de 27 de dezembro de 2018.

Emitido no dia 27/05/2021 às 12:10:11 (data e hora de Brasília).

Página: 3/3

[CONDIÇÕES DE DISPENSA DE LICENCIAMENTO](#)
[CONSULTAR QSA](#)
[VOLTAR](#)
[IMPRIMIR](#)

A RFB agradece a sua visita. Para informações sobre política de privacidade e uso, [clique aqui](#).

[Passo a passo para o CNPJ](#)
[Consultas CNPJ](#)
[Estatísticas](#)
[Parceiros](#)
[Serviços CNPJ](#)

Processo nº 0112042021
Fis. nº 2008
Visto e

COMPROVANTE DE INSCRIÇÃO E DE SITUAÇÃO CADASTRAL

AUTENTICIDADE DE DOCUMENTOS

- PROTOCOLO: 210307676
- DATA DO PROTOCOLO: 09/03/2021
- NÚMERO DE REGISTRO: 21200825043
- ARQUIVAMENTO: 20210307676
- EMPRESA: CONSTRUMAIS - CONSTRUÇÕES E SERVIÇOS LTDA

 Contrato (https://www.empresafacil.ma.gov.br/sigfacil/contrato-social/download-contrato-eletronico/arquivo/YXNzaW5hZG9fMjAyMTAzMDkxNDI0MjZfQ29udHJhdG9fTUfQMjEwNjg2NjM2MC5wZGY=/download/2/pessoa/17522/co_protocolo/MAP2106)

**SEGUNDA ALTERAÇÃO E CONSOLIDAÇÃO DE SOCIEDADE EMPRESÁRIA LIMITADA
PARA SOCIEDADE EMPRESÁRIA LIMITADA UNIPESSOAL – CONSTRUMAIS –
CONSTRUÇÕES E SERVIÇOS LTDA.**

**CNPJ Nº. 18.166.662/0001-00
NIRE Nº. 21200825043**

Pelo presente instrumento particular de alteração contratual e consolidação ao contrato social de sociedade limitada, os abaixo assinados:

ANTONIO FRANCISCO BARROS DO NASCIMENTO, brasileiro, solteiro, empresário, Natural de João Lisboa - MA, nascido em 15/07/1982, portador do CPF nº. 883.543.853-53 e da Cédula de Identidade RG nº. 106441799-7 – SEJUSP – MA expedida em 27/01/1999, residente e domiciliado a Rua dos Pirangueiros, nº. 52, Bairro Vila Emiliano, CEP 65922-000, João Lisboa – MA. e **MARCO ANTONIO FERREIRA DOS SANTOS**, brasileiro, solteiro, empresário, Natural de Imperatriz – MA, nascido em 11/12/1988, portador do CPF nº. 042.325.513-44 e da Cédula de Identidade RG nº. 028676112005-1 – GEJUSPC - MA, expedida em residente e domiciliado a Rua da Mangueira, nº. 1519, Bairro Cidade Nova, CEP 65922-000, João Lisboa – MA. Únicos sócios da sociedade empresarial limitada, únicos sócios componentes da Sociedade Empresária Limitada denominada: **CONSTRUMAIS – CONSTRUÇÕES E SERVIÇOS LTDA**, com sede e domicílio na Rua 21 de Abril, nº. 215, Bairro Cidade Nova, CEP 65922-000, João Lisboa – MA. Devidamente inscrita no CNPJ nº. **18.166.662/0001-00**, devidamente registrada na JUCEMA – Junta Comercial do Estado do Maranhão sob nº. **21200825043** por despacho em 21/05/2013, têm entre si deliberado alterar o contrato social.

1ª. – A sociedade tem de como objetivo: Comércio varejista de materiais de construção em geral; Comércio varejista de material elétrico; Fabricação de artefatos de cimento para uso na construção; Fabricação de estruturas pré-moldadas de concreto armado, em série e sob encomenda; Fabricação de artefatos de fibrocimento para uso na construção; Fabricação de casas pré-moldadas de concreto; Fabricação de outros artefatos e produtos de concreto, cimento, fibrocimento, gesso e materiais semelhantes; Construção de edifícios; Construção de rodovias e ferrovias; Construção de obra-de-arte especiais; Obra de urbanização – ruas, praças e calçadas; Construção de redes de abastecimento de água, coleta de esgoto e construções correlatas, exceto obra de irrigação; Construção de instalações esportivas e recreativas; Outras obras de engenharia civil não especificadas anteriormente (construção de quadras poliesportivas); Obras de terraplenagem; Serviços de preparação do terreno não especificados anteriormente (recuperação de estradas vicinais); Instalação e manutenção elétrica; Instalações hidráulicas, sanitárias e de gás; Impermeabilização em obra de engenharia civil; Instalação de

portas, janelas, tetos, divisórias e armários embutidos de qualquer material; Obras de acabamento em gesso e estuque; Serviços de pintura de edifícios em geral; Obras de fundações; Obras de alvenaria; Serviços de operação e fornecimento de equipamentos para transporte e elevação de cargas e pessoas para uso em obras; Perfuração e construção de poços de água; Serviços especializados para construção não especificados anteriormente (telhados, coberturas e limpeza de fachadas com jateamento de areia); Serviço de transporte de passageiros – locação de automóveis com motorista; Locação de outros meios de transporte não especificados anteriormente, sem condutor (ônibus, motocicletas, trailers, caminhões, reboques. Semi-reboques e similares); Locação de automóveis sem condutor; Aluguel de máquinas e equipamentos para construção sem operador, exceto andaimes; Aluguel de outras máquinas e equipamentos comerciais e industriais não especificados anteriormente, sem operador (motores, máquinas, ferramenta, geradores, guinchos, guindastes e empilhadeiras); Preparação de massa de concreto e argamassa para construção; Coleta de resíduos não-perigosos; Coleta de resíduos perigosos; Tratamento e disposição de resíduos não-perigosos; Pintura para sinalização em pistas rodoviárias e aeroportos; Montagem de estruturas metálicas; Demolição de edifícios e outras estruturas; Preparação de canteiro e limpeza de terreno; Aplicação de revestimentos e de resinas em interiores e exteriores; Administração de obras; Montagem e desmontagem de andaimes e outras estruturas temporárias; Atividades de limpeza não especificadas anteriormente (limpeza urbana). **Tendo como atividade principal e secundária de acordo com CNAE os seguintes códigos:**

Principal:

4744-0/99 – Comércio varejista de materiais de construção em geral;

Secundaria:

4742-3/00 – Comércio varejista de material elétrico;

2330-3/02 – Fabricação de artefatos de cimento para uso na construção;

2330-3/01 – Fabricação de estruturas pré-moldadas de concreto armado, em série e sob encomenda;

2330-3/03 – Fabricação de artefatos de fibrocimento para uso na construção;

2330-3/04 – Fabricação de casas pré-moldadas de concreto;

2330-3/99 – Fabricação de outros artefatos e produtos de concreto, cimento, fibrocimento, gesso e materiais semelhantes;

4120-400 – Construção de edifícios;

4211-1/01 – Construção de rodovias e ferrovias;

4212-0/00 – Construção de obra-de-arte especiais;

4213-8/00 – Obras de urbanização – ruas, praças e calçadas;

4222-7/01 – Construção de redes de abastecimento de água, coleta de esgoto e construções correlatas, exceto obra de irrigação;

4299-5/01 – Construção de instalações esportivas e recreativas;

- 4299-5/99 – Outras obras de engenharia civil não especificadas anteriormente (construção de quadras poliesportivas);
- 4313-4/00 – Obras de terraplenagem;
- 4319-3/00 – Serviços de preparação do terreno não especificados anteriormente (recuperação de estradas vicinais);
- 4321-5/00 – Instalação e manutenção elétrica;
- 4322-3/01 – Instalações hidráulicas, sanitárias e de gás;
- 4330-4/01 – Impermeabilização em obra de engenharia civil;
- 4330-4/02 – Instalação de portas, janelas, tetos, divisórias e armários embutidos de qualquer material;
- 4330-4/03 – Obras de acabamento em gesso e estuque;
- 4330-4/04 – Serviços de pintura de edifícios em geral;
- 4391-6/00 – Obras de fundações;
- 4399-1/03 – Obras de alvenaria;
- 4399-1/04 – Serviços de operação e fornecimento de equipamentos para transporte e elevação de cargas e pessoas para uso em obras;
- 4399-1/05 – Perfuração e construção de poços de água;
- 4399-1/99 – Serviços especializados para construção não especificados anteriormente (telhados, coberturas e limpeza de fachadas com jateamento de areia);
- 4923-0/02 – Serviço de transporte de passageiros – locação de automóveis com motorista;
- 7719-5/99 – Locação de outros meios de transporte não especificados anteriormente, sem condutor (ônibus, motocicletas, trailers, caminhões, reboques. Semi-reboques e similares);
- 7711-0/00 – Locação de automóveis sem condutor;
- 7732-2/01 – Aluguel de máquinas e equipamentos para construção sem operador, exceto andaimes;
- 7739-0/99 – Aluguel de outras máquinas e equipamentos comerciais e industriais não especificados anteriormente, sem operador (motores, máquinas, ferramenta, geradores, guinchos, guindastes e empilhadeiras);
- 2330-3/05 – Preparação de massa de concreto e argamassa para construção;
- 3811-4/00 – Coleta de resíduos não-perigosos;
- 3812-2/00 – Coleta de resíduos perigosos;
- 3821-1/00 – Tratamento e disposição de resíduos não-perigosos;
- 4211-1/02 – Pintura para sinalização em pistas rodoviárias e aeroportos;
- 4292-8/01 – Montagem de estruturas metálicas;
- 4311-8/01 – Demolição de edifícios e outras estruturas;
- 4311-8/02 – Preparação de canteiro e limpeza de terreno;
- 4330-4/05 – Aplicação de revestimentos e de resinas em interiores e exteriores;
- 4399-1/01 – Administração de obras;
- 4399-1/02 – Montagem e desmontagem de andaimes e outras estruturas temporárias;
- 8129-0/00 – Atividades de limpeza não especificadas anteriormente (limpeza urbana);

2ª. – Neste ato fica alterada seu objetivo para as atividades: Serviços de engenharia; Fabricação de estruturas pré moldadas de concreto armado, em série e sob encomenda; Fabricação de artefatos de cimento para uso na construção; Fabricação de artefatos de fibrocimento para uso na construção; Fabricação de casas pré moldadas de concreto; Preparação de massa de concreto e argamassa para construção; Fabricação de outros artefatos e produtos de concreto, cimento, fibrocimento, gesso e materiais semelhantes; Gestão de redes de esgoto; Atividades relacionadas a esgoto, exceto a gestão de redes Coleta de resíduos não perigosos; Coleta de resíduos perigosos; Tratamento e disposição de resíduos não perigosos; Construção de edifícios; Construção de rodovias e ferrovias; Pintura para sinalização em pistas rodoviárias e aeroportos; Construção de obras de arte especiais; Obras de urbanização - ruas, praças e calçadas; Construção de redes de abastecimento de água, coleta de esgoto e construções correlatas, exceto obras de irrigação; Montagem de estruturas metálicas; Construção de instalações esportivas e recreativas; Outras obras de engenharia civil não especificadas anteriormente (construção de quadras poliesportivas); Demolição de edifícios e outras estruturas; Preparação de canteiro e limpeza de terreno; Obras de terraplenagem; Serviços de preparação do terreno não especificados anteriormente (recuperação de estradas vicinais); Instalação e manutenção elétrica; Instalações hidráulicas, sanitárias e de gás; Impermeabilização em obras de engenharia civil; Instalação de portas, janelas, tetos, divisórias e armários embutidos de qualquer material; Obras de acabamento em gesso e estuque; Serviços de pintura de edifícios em geral; Aplicação de revestimentos e de resinas em interiores e exteriores; Obras de fundações; Administração de obras; Montagem e desmontagem de andaimes e outras estruturas temporárias; Obras de alvenaria Serviços de operação e fornecimento de equipamentos para transporte e elevação de cargas e pessoas para uso em obras; Perfuração e construção de poços de água; Serviços especializados para construção não especificados anteriormente (telhados, coberturas e limpeza de fachadas com jateamento de areia); Comércio varejista de material elétrico; Comércio varejista de materiais de construção em geral; Serviço de transporte de passageiros - locação de automóveis com motorista; Transporte escolar; Locação de automóveis sem condutor; Locação de outros meios de transporte não especificados anteriormente, sem condutor (ônibus, motocicletas, trailers, caminhões, reboques, semi-rebouques, máquinas pesadas e similares); Aluguel de máquinas e equipamentos para construção sem operador, exceto andaimes; Aluguel de outras máquinas e equipamentos comerciais e industriais não especificados anteriormente, sem operador (motores, turbinas, máquinas, ferramenta, geradores, guinchos, guindastes e empilhadeiras); Limpeza em prédios e em domicílios; imunização e controle de pragas urbanas; Atividades de limpeza não especificadas anteriormente ((limpeza urbana). **Tendo como atividade principal e secundária de acordo com CNAE os seguintes códigos:**

Principal:

7112-0/00 – Serviços de engenharia;

Secundaria:

- 2330-3/01 – Fabricação de estruturas pré moldadas de concreto armado, em série e sob encomenda;
- 2330-3/02 – Fabricação de artefatos de cimento para uso na construção;
- 2330-3/03 – Fabricação de artefatos de fibrocimento para uso na construção;
- 2330-3/04 – Fabricação de casas pré moldadas de concreto;
- 2330-3/05 – Preparação de massa de concreto e argamassa para construção;
- 2330-3/99 – Fabricação de outros artefatos e produtos de concreto, cimento, fibrocimento, gesso e materiais semelhantes;
- 3701-1/00 – Gestão de redes de esgoto;
- 3702-9/00 – Atividades relacionadas a esgoto, exceto a gestão de redes
- 3811-4/00 – Coleta de resíduos não perigosos;
- 3812-2/00 – Coleta de resíduos perigosos;
- 3821-1/00 – Tratamento e disposição de resíduos não perigosos;
- 4120-4/00 – Construção de edifícios;
- 4211-1/01 – Construção de rodovias e ferrovias;
- 4211-1/02 – Pintura para sinalização em pistas rodoviárias e aeroportos;
- 4212-0/00 – Construção de obras de arte especiais;
- 4213-8/00 – Obras de urbanização - ruas, praças e calçadas;
- 4222-7/01 – Construção de redes de abastecimento de água, coleta de esgoto e construções correlatas, exceto obras de irrigação;
- 4292-8/01 – Montagem de estruturas metálicas;
- 4299-5/01 – Construção de instalações esportivas e recreativas;
- 4299-5/99 – Outras obras de engenharia civil não especificadas anteriormente (construção de quadras poliesportivas);
- 4311-8/01 – Demolição de edifícios e outras estruturas;
- 4311-8/02 – Preparação de canteiro e limpeza de terreno;
- 4313-4/00 – Obras de terraplenagem;
- 4319-3/00 – Serviços de preparação do terreno não especificados anteriormente (recuperação de estradas vicinais);
- 4321-5/00 – Instalação e manutenção elétrica;
- 4322-3/01 – Instalações hidráulicas, sanitárias e de gás;
- 4330-4/01 – Impermeabilização em obras de engenharia civil;
- 4330-4/02 – Instalação de portas, janelas, tetos, divisórias e armários embutidos de qualquer material;
- 4330-4/03 – Obras de acabamento em gesso e estuque;
- 4330-4/04 – Serviços de pintura de edifícios em geral;
- 4330-4/05 – Aplicação de revestimentos e de resinas em interiores e exteriores;
- 4391-6/00 – Obras de fundações;
- 4399-1/01 – Administração de obras;

- 4399-1/02 – Montagem e desmontagem de andaimes e outras estruturas temporárias;
- 4399-1/03 – Obras de alvenaria
- 4399-1/04 – Serviços de operação e fornecimento de equipamentos para transporte e elevação de cargas e pessoas para uso em obras;
- 4399-1/05 – Perfuração e construção de poços de água;
- 4399-1/99 – Serviços especializados para construção não especificados anteriormente (telhados, coberturas e limpeza de fachadas com jateamento de areia);
- 4742-3/00 – Comércio varejista de material elétrico;
- 4744-0/99 – Comércio varejista de materiais de construção em geral;
- 4923-0/02 – Serviço de transporte de passageiros - locação de automóveis com motorista;
- 4924-8/00 – Transporte escolar;
- 7711-0/00 – Locação de automóveis sem condutor;
- 7719-5/99 – Locação de outros meios de transporte não especificados anteriormente, sem condutor (ônibus, motocicletas, trailers, caminhões, reboques, semi-rebouques, máquinas pesadas e similares);
- 7732-2/01 – Aluguel de máquinas e equipamentos para construção sem operador, exceto andaimes;
- 7739-0/99 – Aluguel de outras máquinas e equipamentos comerciais e industriais não especificados anteriormente, sem operador (motores, turbinas, máquinas, ferramenta, geradores, guinchos, guindastes e empilhadeiras);
- 8121-4/00 – Limpeza em prédios e em domicílios;
- 8122-2/00 – Imunização e controle de pragas urbanas;
- 8129-0/00 – Atividades de limpeza não especificadas anteriormente ((limpeza urbana).

3ª. – Retira-se da sociedade, neste ato, por sua livre e espontânea vontade o sócio Sr. **MARCO ANTONIO FERREIRA DOS SANTOS**, cedendo e transferindo a totalidade de suas quotas de capital que possuía na sociedade, ou seja 7.500 (sete mil e quinhentas mil) quotas, no valor de R\$ 1,00 (um real) cada uma que perfazem o valor de R\$ 7.500,00 (sete mil e quinhentos reais) ao sócio remanescente Sr. **ANTONIO FRANCISCO BARROS DO NASCIMENTO**, que possuía na sociedade, ou seja 142.500 (cento e quarenta e dois mil e quinhentas) quotas, no valor de R\$ 1,00 (um real) cada uma que corresponde o valor de R\$ 142.500,00 (cento e quarenta e dois mil e quinhentos reais), que somados perfazem o capital de R\$ 150.000,00 (cento e cinquenta mil reais).

4ª – O capital social que é R\$ 150.000,00 (cento e cinquenta mil reais), dividido em 150.000 (cento e cinquenta mil), quotas de capital no valor nominal de R\$ 1,00 (um real), cada uma. Passará a partir da presente data para R\$ 500.000,00 (quinhentos mil reais), dividido em 500.000 (quinhentas mil) quotas no valor nominal de R\$ 1,00 (um real), cada uma, cujo aumento de R\$ 350.000,00 (trezentos e cinquenta mil reais), dividido em 350.000 (trezentas e cinquenta

mil) quotas no valor nominal de R\$ 1,00 (um real) será integralizado neste ato em moeda corrente nacional., ficando assim subscrito:

SÓCIO	%	QUOTAS	VALOR R\$
ANTONIO FRANCISCO BARROS DO NASCIMENTO	100	500.000	500.000,00
TOTAIS	100	500.000	500.000,00

5ª. – A administração da sociedade e a representação ativa e passiva serão exercidas pelo a sócia Sr. **ANTONIO FRANCISCO BARROS DO NASCIMENTO**, já qualificado anteriormente. conforme artigos 997, VI, 1.013, 1015 e 1.064 da Lei 10.406/2002.

6ª. – O administrador terá os mais amplos poderes na gestão dos negócios sociais, podendo, individualmente ou isoladamente pratica todos os atos, transações e operações necessárias à realização dos objetivos sociais, tais como abertura e encerramento de contas bancárias, emissão de cheques, emissão e endosso de duplicatas, aceites de notas promissórias, onerar ou alienar o patrimônio social, assinaturas de contrato de empréstimos, investimentos e financiamentos bancários e todos e quaisquer atos necessários para concessão dos objetivos sociais. conforme artigos 997, VI, 1.013, 1015 e 1.064 da Lei 10.406/2002.

7ª. – O administrador poderá nomear procuradores em nome da sociedade, cujos mandatos deverão especificar os respectivos poderes e em se tratando de procuradores “ad negotia” deverá especificar os respectivos poderes e prazos e validade.

8ª. – O administrador declara sob as penas de lei, de que não está impedido de exercer a administração da sociedade, por lei especial, ou em virtude de condenação criminal, ou por se encontrar sob os efeitos dela, a pena que vede, ainda que temporariamente ou acesso a cargos públicos, ou por crime falimentar, de prevaricação, peita ou suborno, concussão, peculato, ou contra economia popular, contra o sistema financeiro nacional, contra normas de defesa da concorrência, contra as relações de consumo, fé pública ou propriedade. (Art. 1.011, § 1º do C/C 2002).

9ª. – Permanecem em vigor as demais cláusulas do Contrato social não alteradas por este instrumento.

À Vista da modificação ora ajustada, e para total adequação a Lei 10.406/02, consolida-se o presente contrato social, de acordo com seguinte redação:

1ª. – A sociedade é **EMPRESÁRIA** do tipo **SOCIEDADE EMPRESÁRIA LIMITADA UNIPESSOAL**, fazendo parte como integrante o sócio devidamente nomeado e qualificado.

2ª. – A sociedade gira sob o nome empresarial: **CONSTRUMAIS – CONSTRUÇÕES E SERVIÇOS LTDA**, tendo como nome fantasia: **CONSTRUTORA CARNEIRA**. Com sede e domicílio na **Rua 21 de Abril, nº. 215, Bairro Cidade Nova, CEP 65922-000, João Lisboa – MA.**

3ª. – **O objetivo da sociedade é de:** Serviços de engenharia; Fabricação de estruturas pré moldadas de concreto armado, em série e sob encomenda; Fabricação de artefatos de cimento para uso na construção; Fabricação de artefatos de fibrocimento para uso na construção; Fabricação de casas pré moldadas de concreto; Preparação de massa de concreto e argamassa para construção; Fabricação de outros artefatos e produtos de concreto, cimento, fibrocimento, gesso e materiais semelhantes; Gestão de redes de esgoto; Atividades relacionadas a esgoto, exceto a gestão de redes Coleta de resíduos não perigosos; Coleta de resíduos perigosos; Tratamento e disposição de resíduos não perigosos; Construção de edifícios; Construção de rodovias e ferrovias; Pintura para sinalização em pistas rodoviárias e aeroportos; Construção de obras de arte especiais; Obras de urbanização - ruas, praças e calçadas; Construção de redes de abastecimento de água, coleta de esgoto e construções correlatas, exceto obras de irrigação; Montagem de estruturas metálicas; Construção de instalações esportivas e recreativas; Outras obras de engenharia civil não especificadas anteriormente (construção de quadras poliesportivas); Demolição de edifícios e outras estruturas; Preparação de canteiro e limpeza de terreno; Obras de terraplenagem; Serviços de preparação do terreno não especificados anteriormente (recuperação de estradas vicinais); Instalação e manutenção elétrica; Instalações hidráulicas, sanitárias e de gás; Impermeabilização em obras de engenharia civil; Instalação de portas, janelas, tetos, divisórias e armários embutidos de qualquer material; Obras de acabamento em gesso e estuque; Serviços de pintura de edifícios em geral; Aplicação de revestimentos e de resinas em interiores e exteriores; Obras de fundações; Administração de obras; Montagem e desmontagem de andaimes e outras estruturas temporárias; Obras de alvenaria Serviços de operação e fornecimento de equipamentos para transporte e elevação de cargas e pessoas para uso em obras; Perfuração e construção de poços de água; Serviços especializados para construção não especificados anteriormente (telhados, coberturas e limpeza de fachadas com jateamento de areia); Comércio varejista de material elétrico; Comércio varejista de materiais de construção em geral; Serviço de transporte de passageiros - locação de automóveis com motorista; Transporte escolar; Locação de automóveis sem condutor; Locação de outros meios de transporte não especificados anteriormente, sem condutor (ônibus, motocicletas, trailers, caminhões, reboques, semi-rebouques, máquinas pesadas e similares); Aluguel de máquinas e equipamentos para construção sem operador, exceto andaimes; Aluguel de outras máquinas e equipamentos comerciais e industriais não especificados anteriormente, sem operador (motores, turbinas, máquinas, ferramenta, geradores, guinchos, guindastes e empilhadeiras); Limpeza em prédios e em domicílios; imunização e controle de pragas urbanas; Atividades de

limpeza não especificadas anteriormente ((limpeza urbana). **Tendo como atividade principal e secundária de acordo com CNAE os seguintes códigos:**

Principal:

7112-0/00 – Serviços de engenharia;

Secundaria:

2330-3/01 – Fabricação de estruturas pré moldadas de concreto armado, em série e sob encomenda;

2330-3/02 – Fabricação de artefatos de cimento para uso na construção;

2330-3/03 – Fabricação de artefatos de fibrocimento para uso na construção;

2330-3/04 – Fabricação de casas pré moldadas de concreto;

2330-3/05 – Preparação de massa de concreto e argamassa para construção;

2330-3/99 – Fabricação de outros artefatos e produtos de concreto, cimento, fibrocimento, gesso e materiais semelhantes;

3701-1/00 – Gestão de redes de esgoto;

3702-9/00 – Atividades relacionadas a esgoto, exceto a gestão de redes

3811-4/00 – Coleta de resíduos não perigosos;

3812-2/00 – Coleta de resíduos perigosos;

3821-1/00 – Tratamento e disposição de resíduos não perigosos;

4120-4/00 – Construção de edifícios;

4211-1/01 – Construção de rodovias e ferrovias;

4211-1/02 – Pintura para sinalização em pistas rodoviárias e aeroportos;

4212-0/00 – Construção de obras de arte especiais;

4213-8/00 – Obras de urbanização - ruas, praças e calçadas;

4222-7/01 – Construção de redes de abastecimento de água, coleta de esgoto e construções correlatas, exceto obras de irrigação;

4292-8/01 – Montagem de estruturas metálicas;

4299-5/01 – Construção de instalações esportivas e recreativas;

4299-5/99 – Outras obras de engenharia civil não especificadas anteriormente (construção de quadras poliesportivas);

4311-8/01 – Demolição de edifícios e outras estruturas;

4311-8/02 – Preparação de canteiro e limpeza de terreno;

4313-4/00 – Obras de terraplenagem;

4319-3/00 – Serviços de preparação do terreno não especificados anteriormente (recuperação de estradas vicinais);

4321-5/00 – Instalação e manutenção elétrica;

4322-3/01 – Instalações hidráulicas, sanitárias e de gás;

4330-4/01 – Impermeabilização em obras de engenharia civil;

- 4330-4/02 – Instalação de portas, janelas, tetos, divisórias e armários embutidos de qualquer material;
- 4330-4/03 – Obras de acabamento em gesso e estuque;
- 4330-4/04 – Serviços de pintura de edifícios em geral;
- 4330-4/05 – Aplicação de revestimentos e de resinas em interiores e exteriores;
- 4391-6/00 – Obras de fundações;
- 4399-1/01 – Administração de obras;
- 4399-1/02 – Montagem e desmontagem de andaimes e outras estruturas temporárias;
- 4399-1/03 – Obras de alvenaria
- 4399-1/04 – Serviços de operação e fornecimento de equipamentos para transporte e elevação de cargas e pessoas para uso em obras;
- 4399-1/05 – Perfuração e construção de poços de água;
- 4399-1/99 – Serviços especializados para construção não especificados anteriormente (telhados, coberturas e limpeza de fachadas com jateamento de areia);
- 4742-3/00 – Comércio varejista de material elétrico;
- 4744-0/99 – Comércio varejista de materiais de construção em geral;
- 4923-0/02 – Serviço de transporte de passageiros - locação de automóveis com motorista;
- 4924-8/00 – Transporte escolar;
- 7711-0/00 – Locação de automóveis sem condutor;
- 7719-5/99 – Locação de outros meios de transporte não especificados anteriormente, sem condutor (ônibus, motocicletas, trailers, caminhões, reboques, semi-rebouques, máquinas pesadas e similares);
- 7732-2/01 – Aluguel de máquinas e equipamentos para construção sem operador, exceto andaimes;
- 7739-0/99 – Aluguel de outras máquinas e equipamentos comerciais e industriais não especificados anteriormente, sem operador (motores, turbinas, máquinas, ferramenta, geradores, guinchos, guindastes e empilhadeiras);
- 8121-4/00 – Limpeza em prédios e em domicílios;
- 8122-2/00 – Imunização e controle de pragas urbanas;
- 8129-0/00 – Atividades de limpeza não especificadas anteriormente ((limpeza urbana).

4ª. – O Capital social é de R\$ 500.000,00 (quinhentos mil reais), divididos em 500.000 (quinhentas mil) quotas, no valor de R\$ 1,00 (um real) cada uma, totalmente subscrito e integralizado, em moeda corrente do país. Distribuídos da seguinte forma:

SÓCIO	%	QUOTAS	VALOR R\$
ANTONIO FRANCISCO BARROS DO NASCIMENTO	100	500.000	500.000,00
TOTAIS	100	500.000	500.000,00

5ª. – A sociedade iniciou suas atividades em 21/05/2013 e seu prazo de duração é indeterminado. É garantida a continuidade da pessoa jurídica diante do impedimento por força maior ou impedimento temporário ou permanente do sócio conforme artigo 997, II da Lei 10.406/2002.

6ª – As quotas são indivisíveis e não poderão ser cedidas ou transferidas, sem a consentimento do sócio, a quem fica assegurado, em igualdade de condições e preço o direito de preferência para aquisição se postas à venda, formalizando, se realizada a cessão delas, a alteração contratual pertinente. (Art. 1.056, art. 1.057, CC/2002).

7ª – A responsabilidade do sócio é restrita ao valor de suas quotas, mas todos responde solidariamente pela integralização do capital social (Art. 1.052, CC/2002).

8ª. – A sociedade poderá a qualquer tempo, abrir ou fechar filial, depósitos, escritórios, ou outra dependência, mediante alteração contratual assinada por seu sócio.

9ª. – A administração da **SOCIEDADE EMPRESÁRIA LIMITADA UNIPESSOAL** caberá ao sócio Sr. **ANTONIO FRANCISCO BARROS DO NASCIMENTO**, que recebe poderes e atribuições de representar a empresa ativa, passiva, judicial, e extrajudicialmente, na gestão dos negócios, podendo, individualmente ou isoladamente pratica todos os atos, transações e operações necessárias à realização dos objetivos sociais, tais como: abertura e encerramento de contas bancárias, emissão de cheques, emissão e endosso de duplicatas, aceites de notas promissórias, onerar ou alienar o patrimônio social, assinaturas de contrato de empréstimos, investimentos e financiamentos bancários e todos e quaisquer atos necessários para concessão dos objetivos sociais. Artigos 997, VI, art. 1.060, art., 1.061, 1.062, art. 1.063 e 1.064 todos do CC/2002).

10ª. – O sócio **ANTONIO FRANCISCO BARROS DO NASCIMENTO**, poderá designar o administrador não sócio da sociedade em contrato social ou em ato separado, indicando suas atribuições e poderes, dentre eles o de usar o nome empresarial e o prazo de gestão, se determinado (artigo 1.061 da Lei 10.406/2000).

11ª. – O sócio **ANTONIO FRANCISCO BARROS DO NASCIMENTO**, poderá de comum acordo, fixar uma retirada mensal, a título de pró-labore, observadas as disposições regulamentares pertinentes.

12ª. – Fica estabelecido que a sociedade não terá Conselho Fiscal.

13ª. – O exercício social inicia-se a 01 de janeiro e encerra-se a 31 de dezembro de cada ano, levantando-se nesta data; Inventário, balanço patrimonial e a demonstração de resultado do

exercício, sendo o lucro ou prejuízo apurado em cada exercício transferido para a conta de lucros ou prejuízo do exercício, cuja destinação será dada por deliberação do sócio. (art. 1.065, CC/2002), (art. 1.078 CC/2002).

14ª. – Nos quatro meses seguintes ao término do exercício social, o sócio deliberará sobre as contas e designará o sócio, quando for o caso (Artigos 1.071 e 1.072, § 2º e art. 1.078, CC/2002).

15ª. – Falecendo ou interditado o sócio, a sociedade continuará suas atividades com os herdeiros, sucessores e incapaz. Não sendo possível ou existindo interesses destes ou dos sócios remanescentes, o valor de seus haveres será apurado e liquidado com base na situação patrimonial da sociedade, à data da resolução, verificada em balanço geral específico para esse fim. (Artigos 1.028 e 1.031, CC/2002).

16ª. – O sócio **ANTONIO FRANCISCO BARROS DO NASCIMENTO**, declara sob as penas da lei, que de não está impedido de exercer a administração da sociedade, por lei especial, ou em virtude de condenação criminal, ou por se encontrar sob os efeitos dela, a pena que vede, ainda que temporariamente, o acesso a cargos públicos; ou por crime falimentar, de prevaricação, peita ou suborno, concussão, peculato, ou contra economia popular, contra o sistema financeiro nacional, contra as normas de defesa da concorrência, contra as relações de consumo, fé pública, ou a propriedade (Art. 1.011, § 1º, CC/2002).

17ª. – O sócio elege o foro de Imperatriz, Estado Maranhão, para dirimir eventuais dúvidas inerentes ao presente contrato. Com expressão renúncia de qualquer outro, por mais privilegiado que seja. (Art. 53, III, "e" do Dec. 1.800/96)

E, por estarem justos e contratados, assinam as partes o presente instrumento, lavrado em 01 (uma) via de igual teor e forma, processando-se em seguida os devidos registros.

Imperatriz – MA. 01 de março de 2021.

ANTONIO FRANCISCO BARROS DO NASCIMENTO

MARCO ANTONIO FERREIRA DOS SANTOS



MINISTÉRIO DA ECONOMIA
Secretaria Especial de Desburocratização, Gestão e Governo Digital
Secretaria de Governo Digital
Departamento Nacional de Registro Empresarial e Integração

Processo nº 0110040021
Fis. nº 1019
Visto _____

Página 13 de 13

ASSINATURA ELETRÔNICA

Certificamos que o ato da empresa CONSTRUMAIS - CONSTRUÇOES E SERVICOS LTDA consta assinado digitalmente por:

IDENTIFICAÇÃO DO(S) ASSINANTE(S)	
CPF	Nome
21543232353	JOSE DE JESUS MARQUES
88354385353	ANTONIO FRANCISCO BARROS DO NASCIMENTO

ASSINATURA ELETRÔNICA

IDENTIFICAÇÃO DO(S) ASSINANTE(S)

JUCEMA

CERTIFICO O REGISTRO EM 09/03/2021 17:42 SOB Nº 20210307676.
PROTOCOLO: 210307676 DE 08/03/2021.
CÓDIGO DE VERIFICAÇÃO: 12101578979. CNPJ DA SEDE: 18166662000100.
NIRE: 21200825043. COM EFEITOS DO REGISTRO EM: 01/03/2021.
CONSTRUMAIS - CONSTRUÇOES E SERVICOS LTDA

LÍLIAN THERESA RODRIGUES MENDONÇA
SECRETÁRIA-GERAL
www.empresafacil.ma.gov.br

A validade deste documento, se impresso, fica sujeita à comprovação de sua autenticidade nos respectivos portais, informando seus respectivos códigos de verificação.

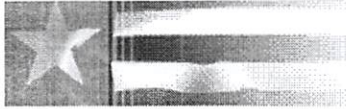

Resultado da Consulta SINTEGRA/ICMS

IDENTIFICAÇÃO

CGC: 18.166.662/0001-00 **Inscrição Estadual:** 12.410137-2
Razão Social: CONSTRUMAIS - CONSTRUÇOES E SERVICOS LTDA
Regime Apuração: SIMPLES NACIONAL

ENDEREÇO

Logradouro: RUA 21 DE ABRIL
Número: 215 **Complemento:**
Bairro: CIDADE NOVA
Município: JOAO LISBOA **UF:** MA
CEP: 65922000 **DDD:** **Telefone:** 35352972

INFORMAÇÕES COMPLEMENTARES

CNAE Principal: 7112000 - SERVIÇOS DE ENGENHARIA

CNAEs Secundários

Código	Descrição CNAE
3812200	COLETA DE RESÍDUOS PERIGOSOS
3821100	TRATAMENTO E DISPOSIÇÃO DE RESÍDUOS NÃO-PERIGOSOS
4120400	CONSTRUÇÃO DE EDIFÍCIOS
4211101	CONSTRUÇÃO DE RODOVIAS E FERROVIAS
4211102	PINTURA PARA SINALIZAÇÃO EM PISTAS RODOVIÁRIAS E AEROPORTOS
4212000	CONSTRUÇÃO DE OBRAS-DE-ARTE ESPECIAIS
4213800	OBRAS DE URBANIZAÇÃO - RUAS, PRAÇAS E CALÇADAS
4222701	CONSTRUÇÃO DE REDES DE ABASTECIMENTO DE ÁGUA, COLETA DE ESGOTO E CONSTRUÇÕES CORRELATAS, EXCETO OBRAS DE IRRIGAÇÃO
4292801	MONTAGEM DE ESTRUTURAS METÁLICAS
4299501	CONSTRUÇÃO DE INSTALAÇÕES ESPORTIVAS E RECREATIVAS
8129000	ATIVIDADES DE LIMPEZA NÃO ESPECIFICADAS ANTERIORMENTE
4299599	OUTRAS OBRAS DE ENGENHARIA CIVIL NÃO ESPECIFICADAS ANTERIORMENTE
4311801	DEMOLIÇÃO DE EDIFÍCIOS E OUTRAS ESTRUTURAS
4311802	PREPARAÇÃO DE CANTEIRO E LIMPEZA DE TERRENO
4313400	OBRAS DE TERRAPLENAGEM
4319300	SERVIÇOS DE PREPARAÇÃO DO TERRENO NÃO ESPECIFICADOS ANTERIORMENTE
4321500	INSTALAÇÃO E MANUTENÇÃO ELÉTRICA
4322301	INSTALAÇÕES HIDRÁULICAS, SANITÁRIAS E DE GÁS
4330401	IMPERMEABILIZAÇÃO EM OBRAS DE ENGENHARIA CIVIL
4330402	INSTALAÇÃO DE PORTAS, JANELAS, TETOS, DIVISÓRIAS E ARMÁRIOS EMBUTIDOS DE QUALQUER MATERIAL
4330403	OBRAS DE ACABAMENTO EM GESSO E ESTUQUE
2330303	FABRICAÇÃO DE ARTEFATOS DE FIBROCIMENTO PARA USO NA CONSTRUÇÃO
4330404	SERVIÇOS DE PINTURA DE EDIFÍCIOS EM GERAL
4330405	APLICAÇÃO DE REVESTIMENTOS E DE RESINAS EM INTERIORES E EXTERIORES
4391600	OBRAS DE FUNDAÇÕES
4399101	ADMINISTRAÇÃO DE OBRAS
4399102	MONTAGEM E DESMONTAGEM DE ANDAIMES E OUTRAS ESTRUTURAS TEMPORÁRIAS
4399103	OBRAS DE ALVENARIA
4399104	SERVIÇOS DE OPERAÇÃO E FORNECIMENTO DE EQUIPAMENTOS PARA TRANSPORTE E ELEVAÇÃO DE CARGAS E PESSOAS PARA USO EM OBRAS
4399105	PERFURAÇÃO E CONSTRUÇÃO DE POÇOS DE ÁGUA
4399199	SERVIÇOS ESPECIALIZADOS PARA CONSTRUÇÃO NÃO ESPECIFICADOS ANTERIORMENTE
4742300	COMÉRCIO VAREJISTA DE MATERIAL ELÉTRICO
2330304	FABRICAÇÃO DE CASAS PRÉ-MOLDADAS DE CONCRETO
4744099	COMÉRCIO VAREJISTA DE MATERIAIS DE CONSTRUÇÃO EM GERAL
4923002	SERVIÇO DE TRANSPORTE DE PASSAGEIROS - LOCAÇÃO DE AUTOMÓVEIS COM MOTORISTA
4924800	TRANSPORTE ESCOLAR
7711000	LOCAÇÃO DE AUTOMÓVEIS SEM CONDUTOR
7719599	LOCAÇÃO DE OUTROS MEIOS DE TRANSPORTE NÃO ESPECIFICADOS ANTERIORMENTE, SEM CONDUTOR

CNAEs Secundários	
Código	Descrição CNAE
7732201	ALUGUEL DE MÁQUINAS E EQUIPAMENTOS PARA CONSTRUÇÃO SEM OPERADOR, EXCETO ANDAIMES
7739099	ALUGUEL DE OUTRAS MÁQUINAS E EQUIPAMENTOS COMERCIAIS E INDUSTRIAIS NÃO ESPECIFICADOS ANTERIORMENTE, SEM OPERADOR
8121400	LIMPEZA EM PRÉDIOS E EM DOMICÍLIOS
8122200	IMUNIZAÇÃO E CONTROLE DE PRAGAS URBANAS
2330301	FABRICAÇÃO DE ESTRUTURAS PRÉ-MOLDADAS DE CONCRETO ARMADO, EM SÉRIE E SOB ENCOMENDA
2330305	PREPARAÇÃO DE MASSA DE CONCRETO E ARGAMASSA PARA CONSTRUÇÃO
2330302	FABRICAÇÃO DE ARTEFATOS DE CIMENTO PARA USO NA CONSTRUÇÃO
2330399	FABRICAÇÃO DE OUTROS ARTEFATOS E PRODUTOS DE CONCRETO, CIMENTO, FIBROCIMENTO, GESSO E MATERIAIS SEMELHANTES
3701100	GESTÃO DE REDES DE ESGOTO
3702900	ATIVIDADES RELACIONADAS A ESGOTO, EXCETO A GESTÃO DE REDES
3811400	COLETA DE RESÍDUOS NÃO-PERIGOSOS

Situação Cadastral Vigente: HABILITADO

Data desta Situação Cadastral: 04/10/2017

OBRIGAÇÕES

NFe a partir 01/07/2010 - (2330305-2330303-2330399), 01/10/2010 - (2330304- de (CNAE's): 2330301-2330302), 19/03/2021 - (Devido emissão voluntária),

EDF a partir de:

CTE a partir de:

Observação: Os dados acima estão baseados em informações fornecidas pelo próprio contribuinte cadastrado. Não valem como certidão de sua efetiva existência de fato e de direito, não são oponíveis à Fazenda e nem excluem a responsabilidade tributária derivada de operações com ele ajustadas.

Data da Consulta: 27/05/2021

Número da Consulta:

[Nova Consulta](#) [Imprimir](#)

27/05/2021

::: Certidão Negativa de Débito :::

Processo nº 0112042021
Fis. nº 1022
Visto 2



Estado do Maranhão **Certidão Negativa de Dívida Ativa**

Secretaria de Fazenda

Resultado da Validação da Certidão Negativa Dívida Ativa de Dívida Ativa
<p>CERTIDÃO COM PRAZO VENCIDO!</p> <p>Nº da Certidão: 003290/21 Data de Validade: 17/05/2021 Data de Emissão: 17/01/2021 11:39:36 Inscrição Estadual: 124101372 CPF/CNPJ: 18166662000100 Razão Social: CONSTRUMAIS - CONSTRUÇOES E SERVICOS LTDA</p> <p><input type="button" value="Nova Consulta"/> <input type="button" value="Imprimir"/></p>

Desenvolvido pela Sefaz/CITEC - 2005-2009

Histórico do Empregador

O Histórico do Empregador apresenta os registros dos CRF concedidos nos últimos 24 meses, conforme Manual de Orientações Regularidade do Empregador.

Inscrição: 18.166.662/0001-00

Razão social: M F CARNEIRO DE SOUZA E CIA LTDA ME

Data de Emissão/Leitura	Data de Validade	Número do CRF
23/04/2021	23/04/2021 a 20/08/2021	2021042301533131135321
04/04/2021	04/04/2021 a 03/05/2021	2021040401212215344092
16/03/2021	16/03/2021 a 14/04/2021	2021031601450393481200
25/02/2021	25/02/2021 a 26/03/2021	2021022501542956720772
06/02/2021	06/02/2021 a 07/03/2021	2021020602131193471576
18/01/2021	18/01/2021 a 16/02/2021	2021011802412161588819
30/12/2020	30/12/2020 a 28/01/2021	2020123002524272027431
11/12/2020	11/12/2020 a 09/01/2021	2020121103024559090041
22/11/2020	22/11/2020 a 21/12/2020	2020112206094782059860
03/11/2020	03/11/2020 a 02/12/2020	2020110302395267717732
15/10/2020	15/10/2020 a 13/11/2020	2020101502414863700079
26/09/2020	26/09/2020 a 25/10/2020	2020092603071611845114
07/09/2020	07/09/2020 a 06/10/2020	2020090703250183045555
19/08/2020	19/08/2020 a 17/09/2020	2020081903373351384971
31/07/2020	31/07/2020 a 29/08/2020	2020073102574459885564
12/07/2020	12/07/2020 a 10/08/2020	2020071203350331348469
23/06/2020	23/06/2020 a 22/07/2020	2020062304230412307761
25/03/2020	25/03/2020 a 23/04/2020	2020032504525371221277
06/03/2020	06/03/2020 a 03/07/2020	2020030603360571216658
16/02/2020	16/02/2020 a 16/03/2020	2020021602302573996896
28/01/2020	28/01/2020 a 26/02/2020	2020012804084151987239
09/01/2020	09/01/2020 a 07/02/2020	2020010904315087395300
21/12/2019	21/12/2019 a 19/01/2020	2019122102284471480726
01/12/2019	01/12/2019 a 30/12/2019	2019120105114448961644
12/11/2019	12/11/2019 a 11/12/2019	2019111208330518633123
24/10/2019	24/10/2019 a 22/11/2019	2019102404370947162705
05/10/2019	05/10/2019 a 03/11/2019	2019100504064597138503
16/09/2019	16/09/2019 a 15/10/2019	2019091602344756211607
28/08/2019	28/08/2019 a 26/09/2019	2019082805261662013001
09/08/2019	09/08/2019 a 07/09/2019	2019080903344684482075
21/07/2019	21/07/2019 a 19/08/2019	2019072102140468943365

Processo nº 011/2042091
Fis. nº 1024
Número do CRF Visto 0

Data de Emissão/Leitura	Data de Validade	Número do CRF
02/07/2019	02/07/2019 a 31/07/2019	2019070203321970501470
13/06/2019	13/06/2019 a 12/07/2019	2019061303542721644570

Resultado da consulta em 27/05/2021 12:37:44

[Voltar](#)

CONSTRUMAIS - CONSTRUCOES E SERVICOS LTDA-ME

CNPJ: 18.166.662/0001-00

NIRE: 21200825043

Endereço: RUA 21 DE ABRIL, 215 CIDADE NOVA, JOAO LISBOA - MA, CEP: 65922-000

Balanco Patrimonial encerrado em 31/12/2020

Folha: 1

Descrição	Classificação	Exercício Atual
ATIVO		
ATIVO CIRCULANTE		
DISPONIVEL		
CAIXA		
Caixa Geral	1.1.1.1.0001	34.938,38D
=CAIXA		*****34.938,38D
BANCOS CONTA MOVIMENTO		
Banco Conta Movimento	1.1.1.2.0001	138.780,37D
=BANCOS CONTA MOVIMENTO		*****138.780,37D
=DISPONIVEL		****173.718,75D
CONTAS A RECEBER		
CLIENTES		
Títulos a Receber	1.1.3.1.0001	854.693,32D
=CLIENTES		****884.693,32D
=CONTAS A RECEBER		****884.693,32D
ESTOQUES		
MERCADORIAS DE REVENDA		
Mercadorias P/ Revenda	1.1.4.1.0001	1.010.678,45D
=MERCADORIAS DE REVENDA		**1.010.678,45D
=ESTOQUES		**1.010.678,45D
=Total - ATIVO CIRCULANTE		**2.069.090,52D
ATIVO NÃO CIRCULANTE		
ATIVO REALIZAVEL A LONGO PRAZO		
CLIENTES		
Títulos a Receber	1.4.1.1.0001	43.821,62D
=CLIENTES		****43.821,62D
=ATIVO REALIZAVEL A LONGO PRAZO		****43.821,62D
IMOBILIZADO		

ANTONIO FRANCISCO BARROS DO NASCIMENTO
Administrador
CPF: 88354385353

JOSE DE JESUS MARQUES
Contador
CPF:215.432.323-53 CRC: 5635

CONSTRUMAIS - CONSTRUCOES E SERVICOS LTDA-ME

CNPJ: 18.166.662/0001-00

NIRE: 21200825043

Endereço: RUA 21 DE ABRIL, 215 CIDADE NOVA, JOAO LISBOA - MA, CEP: 65922-000

Balanco Patrimonial encerrado em 31/12/2020

Folha: 2

Descrição	Classificação	Exercício Atual
BENS EM USO		
Instalações	1.4.4.1.0001	40.440,81D
Veiculos	1.4.4.1.0004	209.884,57D
Maquinas e Equipamentos	1.4.4.1.0005	326.410,76D
Moveis e Utensilios	1.4.4.1.0006	68.549,08D
Equipamentos de Informática	1.4.4.1.0007	36.504,41D
-BENS EM USO		****681.789,63D
(-) DEPRECIACOES A AMORTIZACOES		
Depreciaes Acumuladas	1.4.4.3.0001	181.599,56C
=(-) DEPRECIACOES A AMORTIZACOES		****181.599,56C
=IMOBILIZADO		****500.190,07D
=Total - ATIVO NO CIRCULANTE		****544.011,69D
=Total - ATIVO		**2.613.102,21D
***** (XXXXX) *****		

ANTONIO FRANCISCO BARROS DO NASCIMENTO
Administrador
CPF: 88354385353

JOSE DE JESUS MARQUES
Contador
CPF: 215.432.323-53 CRC: 5635

CONSTRUMAIS - CONSTRUCOES E SERVICOS LTDA-ME

CNPJ: 18.166.662/0001-00 NIRE: 21200825043
 Endereço: RUA 21 DE ABRIL, 215 CIDADE NOVA, JOAO LISBOA - MA, CEP: 65922-000
 Balanço Patrimonial encerrado em 31/12/2020

Folha: 3

Descrição	Classificação	Exercício Atual
PASSIVO		
PASSIVO CIRCULANTE		
EXIGÍVEL A LOGO PRAZO		
FORNECEDORES		
Forneecedores Diversos	2.1.1.1.0001	426.997,48C
=FORNECEDORES		****426.997,48C
=EXIGÍVEL A LOGO PRAZO		****426.997,48C
OBRIGAÇÕES FISCAIS E TRABALHISTAS		
OBRIGAÇÕES FISCAIS		
Simple Nacional a Recolher	2.1.2.1.0001	86.193,42C
ICMS a Recolher	2.1.2.1.0006	13.334,87C
=OBRIGAÇÕES FISCAIS		*****99.528,29C
OBRIGAÇÕES TRABALHISTAS		
Salarios, Férias, 13º Sal, e Rescisões a Pagar	2.1.2.2.0001	105.765,51C
INSS a Recolher	2.1.2.2.0002	42.916,48C
FGTS a Recolher	2.1.2.2.0003	13.359,06C
=OBRIGAÇÕES TRABALHISTAS		****162.041,05C
=OBRIGAÇÕES FISCAIS E TRABALHISTAS		****261.569,34C
FINANCIAMENTOS		
ENTIDADES FINANCEIRAS		
Emprestimos Bancarios	2.1.6.1.0005	326.648,59C
=ENTIDADES FINANCEIRAS		****326.648,59C
=FINANCIAMENTOS		****326.648,59C
=T o t a l - PASSIVO CIRCULANTE		**1.015.215,41C
PASSIVO NÃO CIRCULANTE		
OBRIGAÇÕES A LONGO PRAZO		
ENTIDADES FINANCEIRAS		
Emprestimos Bancarios	2.2.1.1.0003	41.353,11C

ANTONIO FRANCISCO BARROS DO NASCIMENTO
 Administrador
 CPF: 88354385353

JOSE DE JESUS MARQUES
 Contador
 CPF:215.432.323-53 CRC: 5635

CONSTRUMAIS - CONSTRUÇÕES E SERVIÇOS LTDA-ME
 CNPJ: 18.166.662/0001-00 NIRE: 21200825043
 Endereço: RUA 21 DE ABRIL, 215 CIDADE NOVA, JOAO LISBOA - MA, CEP: 65922-000
 Balanço Patrimonial encerrado em 31/12/2020

Descrição	Classificação	Exercício Atual
=ENTIDADES FINANCEIRAS		****41.353,11C
=OBRIGAÇÕES A LONGO PRAZO		****41.353,11C
=Total - PASSIVO NÃO CIRCULANTE		****41.353,11C
PATRIMONIO LIQUIDO		
PATRIMONIO LIQUIDO		
CAPITAL INTEGRALIZADO		
Capital Social	2.3.4.1.0001	150.000,00C
=CAPITAL INTEGRALIZADO		****150.000,00C
RESERVAS DE LUCRO		
Lucro do Exercício	2.3.4.6.0002	274.876,87C
Lucros / Prejuízos Acumulados	2.3.4.6.0002	1.131.656,82C
=RESERVAS DE LUCRO		**1.406.533,69C
=PATRIMONIO LIQUIDO		**1.556.533,69C
=Total - PATRIMONIO LIQUIDO		**1.556.533,69C
=Total - PASSIVO		**2.613.102,21C
***** (XXXXX) *****		

ANTONIO FRANCISCO BARROS DO NASCIMENTO
 Administrador
 CPF: 88354385353

JOSE DE JESUS MARQUES
 Contador
 CPF: 215.432.323-53 CRC: 5635

CONSTRUMAIS - CONSTRUÇÕES E SERVIÇOS LTDA-ME

CNPJ: 18.166.662/0001-00 NIRE: 21200825043

Endereço: RUA 21 DE ABRIL, 215 CIDADE NOVA, JOAO LISBOA - MA, CEP: 65922-000

Balanco Patrimonial em 31/12/2020

Folha: 5

IMPORTA O PRESENTE BALANÇO PATRIMONIAL SOMANDO NO ATIVO E NO PASSIVO 2.613.102,21 (DOIS MILHÕES, SEISCENTOS E TREZE MIL, CENTO E DOIS REAIS E VINTE E UM CENTAVOS) DE ACORDO COM A DOCUMENTAÇÃO QUE NOS FOI APRESENTADA.

João Lisboa, 31 de dezembro de 2020

ANTONIO FRANCISCO BARROS DO NASCIMENTO

Administrador

CPF: 88354385353

JOSE DE JESUS MARQUES

CONTADOR

CPF: 215.432.323-53 CRC: 5635

CONSTRUMAIS - CONSTRUÇÕES E SERVIÇOS LTDA-ME

CNPJ: 18.166.662/0001-00 NIRE: 21200825043

Endereço: RUA 21 DE ABRIL, 215 CIDADE NOVA, JOÃO LISBOA - MA, CEP: 65922-000

Balanco de Resultado Econômico de 01/01/2020 até 31/12/2020

Folha: 6

Descrição	Classificação	Exercício Atual
DEMONSTRAÇÃO DE RESULTADO		
RESULTADO OPERACIONAL		
RECEITA OPERACIONAL BRUTA		
VENDAS		
Venda de Mercadorias	3.1.1.1.0001	1.081.892,15C
=VENDAS		**1.081.892,15C
=RECEITA OPERACIONAL BRUTA		
**1.081.892,15C		
DEDUÇÕES DAS VENDAS		
IMPOSTOS S/ VENDAS		
Simplex Nacional	3.1.2.1.0001	125.219,37D
ICMS	3.1.2.1.0002	13.101,18D
=IMPOSTOS S/ VENDAS		***138.320,55D
OUTRAS DEDUÇÕES		
Descontos Concedidos	3.1.2.2.0001	17.348,25D
Devoluções	3.1.2.2.0002	22.288,61D
Quebras e Avarias	3.1.2.2.0003	5.502,90D
=OUTRAS DEDUÇÕES		****45.139,76D
=DEDUÇÕES DAS VENDAS		
****183.460,31D		
=Total - RESULTADO OPERACIONAL		
****898.431,84C		
=Total - DEMONSTRAÇÃO DE RESULTADO		
****898.431,84C		
CUSTOS E DESPESAS		
CUSTOS		
CUSTO OPERACIONAL		
CUSTO DA VENDA DE MERCADORIAS		
Custo das Mercadorias Vendidas	4.1.1.1.0001	552.932,64D
=CUSTO DA VENDA DE MERCADORIAS		****552.932,64D

ANTONIO FRANCISCO BARROS DO NASCIMENTO
Administrador
CPF: 88354385353

JOSE DE JESUS MARQUES
Contador
CPF: 215.432.323-53 CRC: 5635

CONSTRUMAIS - CONSTRUÇÕES E SERVIÇOS LTDA-ME
 CNPJ: 18.166.662/0001-00 NIRE: 21200825043
 Endereço: RUA 21 DE ABRIL, 215 CIDADE NOVA, JOAO LISBOA - MA, CEP: 65922-000
 Balanço de Resultado Econômico de 01/01/2020 até 31/12/2020

Folha: 7

Descrição	Classificação	Exercício Atual
=CUSTO OPERACIONAL		****552.932,64D
=Total - CUSTOS		****552.932,64D
DESPESAS		
DESPESAS OPERACIONAIS		
DESPESAS COM PESSOAL		
Salários e Ordenados	4.3.1.1.0001	17.561,92D
Férias	4.3.1.1.0002	13.835,21D
13º Salário	4.3.1.1.0003	10.584,81D
FGTS	4.3.1.1.0005	4.628,81D
Rescisão	4.3.1.1.0013	2.232,96D
=DESPESAS COM PESSOAL		*****48.843,71D
=DESPESAS OPERACIONAIS		*****48.843,71D
DESPESAS GERAIS		
DESPESAS OPERACIONAIS		
Ferramentas de Curta Duração	4.3.2.1.0015	1.434,35D
E.P.I	4.3.2.1.0016	730,11D
Serviços Prestados p/ Terceiros PJ	4.3.2.1.0017	6.564,93D
Peças e Acessórios p/ Veículos, Maq e Equipamentos	4.3.2.1.0018	553,78D
Despesas com Informática	4.3.2.1.0019	2.102,91D
Telefones, Fax e Internet	4.3.2.1.0021	1.216,42D
=DESPESAS OPERACIONAIS		*****12.602,50D
DESPESAS FINANCEIRAS		
Tarifas, Comissões e Despesas Bancárias	4.3.2.3.0001	3.364,06D
=DESPESAS FINANCEIRAS		*****3.364,06D
DESPESAS TRIBUTARIAS		

ANTONIO FRANCISCO BARROS DO NASCIMENTO
 Administrador
 CPF: 88354385353

JOSE DE JESUS MARQUES
 Contador
 CPF: 215.432.323-53 CRC: 5635

CONSTRUMAIS - CONSTRUCOES E SERVICOS LTDA-ME
 CNPJ: 18.166.662/0001-00 NIRE: 21200825043
 Endereço: RUA 21 DE ABRIL, 215 CIDADE NOVA, JOAO LISBOA - MA, CEP: 65922-000
 Balanço de Resultado Econômico de 01/01/2020 até 31/12/2020 Folha: 8

Descrição	Classificação	Exercicio Atual
Impostos e Taxas Diversas	4.3.2.4.0001	5.812,06D
=DESPESAS TRIBUTARIAS		*****5.812,06D
=DESPESAS GERAIS		*****21.778,62D
=Total - DESPESAS		*****70.622,33D
=Total - CUSTOS E DESPESAS		****623.554,97D

RESULTADO DO EXERCÍCIO

RECEITAS-----> 898.431,84C
 DESPESAS + APURAÇÃO-----> 623.554,97D
 LUCRO LÍQUIDO DO EXERCÍCIO: *****274.876,87

*****XXXXXXXX*****

ANTONIO FRANCISCO BARROS DO NASCIMENTO
 Administrador
 CPF: 88354385353

JOSE DE JESUS MARQUES
 Contador
 CPF: 215.432.323-53 CRC: 5635

CONSTRUMAIS - CONSTRUÇÕES E SERVIÇOS LTDA-ME

CNPJ: 18.166.662/0001-00 Nire:21200825043

Endereço: RUA 21 DE ABRIL, 215 CIDADE NOVA, JOÃO LISBOA - MA, CEP: 65922-000

Demonstração do Resultado do Exercício em 31/12/2020

Folha: 9

IMPORTA A PRESENTE DEMONSTRAÇÃO DE RESULTADO COM LUCRO DE 274.876,87 (DUZENTOS E SETENTA E QUATRO MIL, OITOCENTOS E SETENTA E SEIS Reais E OITENTA E SETE CENTAVOS) DE ACORDO COM A DOCUMENTAÇÃO QUE NOS FOI APRESENTADA.

JOÃO LISBOA, 31 DE DEZEMBRO DE 2020

ANTONIO FRANCISCO BARROS DO NASCIMENTO

Administrador

CPF: 88354385353

JOSE DE JESUS MARQUES

CONTADOR

CPF: 215.432.323-53 CRC: 5635

CONSTRUMAIS - CONSTRUÇÕES E SERVIÇOS LTDA-ME

CNPJ: 18.166.662/0001-00 NIRE: 21200825043

Endereço: RUA 21 DE ABRIL, 215 CIDADE NOVA, JOAO LISBOA - MA, CEP: 65922-000

Análise Econômica e Financeira de 01/01/2020 até 31/12/2020

Folha: 10

Solvência Geral

Ativo	2.613.102,21	
<hr/>		= 2,47
Passivo Circulante + Passivo não Circulante (Obrigações a LP)	1.056.568,52	

Quanto maior, melhor. O investimento total equivale a 247 % de capital de terceiros.

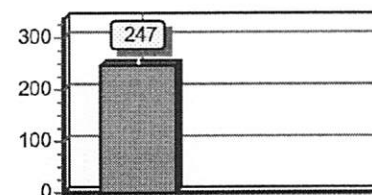
**Liquidez Geral**

Ativo Circulante + Ativo Realizável a LP	2.069.090,52	
<hr/>		= 1,96
Passivo Circulante + Passivo Não-Circulante (Obrigações a LP)	1.056.568,52	

Quanto maior, melhor. A empresa possui R\$1,96 de ativo Circulante e ativo realizável a longo prazo para cada R\$1,00 de dívida total.

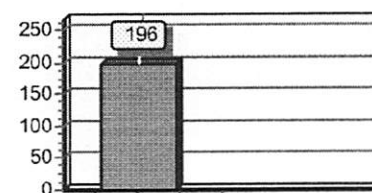
**Liquidez Corrente**

Ativo Circulante	2.069.090,52	
<hr/>		= 2,04
Passivo Circulante	1.015.215,41	

Quanto maior, melhor. A empresa possui R\$2,04 de ativo circulante para cada R\$1,00 de dívida de curto prazo.

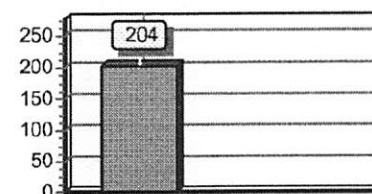

Sob as penas da lei, declaramos que as informações aqui contidas são verdadeiras e nos responsabilizamos por todas elas de acordo com a documentação que nos foi apresentada.

João Lisboa, 31 de dezembro de 2020.

ANTONIO FRANCISCO BARROS DO NASCIMENTO
Administrador
CPF: 88354385353

JOSE DE JESUS MARQUES
Contador
CPF: 215.432.323-53 CRC: 5635



MINISTÉRIO DA ECONOMIA
Secretaria Especial de Desburocratização, Gestão e Governo Digital
Secretaria de Governo Digital
Departamento Nacional de Registro Empresarial e Integração

Processo nº 011.204.2021
Fis. nº 1035
Visto
Página 11 de 11

ASSINATURA ELETRÔNICA

Certificamos que o ato da empresa CONSTRUMAIS - CONSTRUCOES E SERVICOS LTDA-ME consta assinado digitalmente por:

IDENTIFICAÇÃO DO(S) ASSINANTE(S)	
CPF	Nome
21543232353	JOSE DE JESUS MARQUES
88354385353	ANTONIO FRANCISCO BARROS DO NASCIMENTO

CERTIFICO O REGISTRO EM 01/02/2021 19:09 SOB Nº 20210145536.
PROTOCOLO: 210145536 DE 01/02/2021.
CÓDIGO DE VERIFICAÇÃO: 12100682250. CNPJ DA SEDE: 18166662000100.
NIRE: 21200825043. COM EFEITOS DO REGISTRO EM: 01/02/2021.
CONSTRUMAIS - CONSTRUCOES E SERVICOS LTDA-ME

JUCEMA

LÍLIAN THERESA RODRIGUES MENDONÇA
SECRETÁRIA-GERAL
www.empresafacil.ma.gov.br

A validade deste documento, se impresso, fica sujeita à comprovação de sua autenticidade nos respectivos portais, informando seus respectivos códigos de verificação.

**Certidão**

Imprimir

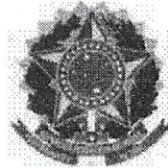
**CONSELHO REGIONAL DE CONTABILIDADE DO ESTADO DO
MARANHÃO****CERTIDÃO DE REGULARIDADE PROFISSIONAL**

O CONSELHO REGIONAL DE CONTABILIDADE DO ESTADO DO MARANHÃO certifica que o(a) profissional identificado(a) no presente documento encontra-se em situação regular.

IDENTIFICAÇÃO DO REGISTRO

NOME.....	: JOSE DE JESUS MARQUES
REGISTRO.....	: MA-005635/O-2
CATEGORIA.....	: TÉCNICO EM CONTABILIDADE
CPF.....	: 215.432.323-53

A presente CERTIDÃO não quita nem invalida quaisquer débitos ou infrações que posteriormente, venham a ser apurados pelo CRCMA contra o referido registro.

A falsificação deste documento constitui-se em crime previsto no Código Penal Brasileiro, sujeitando o autor à respectiva ação penal.

Emissão: MARANHÃO, 27/05/2021 as 12:47:56.

Válido até: 25/08/2021.

Código de Controle: 7578.0481.9420.7451.

Para verificar a autenticidade deste documento consulte o site do CRCMA.



**CERTIDÃO DE REGISTRO E QUITAÇÃO
PESSOA FÍSICA**
Lei Federal Nº 5194 de 24 de Dezembro de 1966

CREA-MA

Nº 845073/2021

Emissão: 14/04/2021

Validade: 30/07/2021

Chave: 0B1Yw

Processo nº 0112042021
Fls. nº 103 Página 1/2
Visto 2

Conselho Regional de Engenharia e Agronomia do Estado do Maranhão

CERTIFICAMOS que o profissional mencionado encontra-se registrado neste Conselho, nos termos da Lei 5.194/66, de 24/12/1966, conforme os dados acima. CERTIFICAMOS, ainda, face o estabelecimento nos artigos 68 e 69 da referida Lei, que o interessado não se encontra em débito com o CREA-MA.

Interessado(a)

Profissional: ABIGAIL LOBÃO FERREIRA

Registro: 1103495461

CPF: 332.520.333-72

Tipo de Registro: Registro Definitivo de Profissional (DIPLOMADO NO PAÍS)

Data de registro: 10/03/1994

Título(s)

GRADUAÇÃO

ENGENHEIRA CIVIL

Atribuição: ART. 7 DA RESOLUÇÃO 218, DE 29/06/73, DO CONFEA.

Instituição de Ensino: UNIVERSIDADE ESTADUAL DO MARANHÃO

Data de Formação: 07/05/1993

PÓS - ENGENHARIA

ENGENHEIRA DE SEGURANÇA DO TRABALHO

Atribuição: Artigo 4º da Resolução 359/91

Instituição de Ensino: FACULDADE ATENAS MARANHENSE

Data de Formação: 20/12/2008

Descrição

CERTIDÃO DE REGISTRO E QUITAÇÃO PESSOA FÍSICA

Informações / Notas

- A falsificação deste documento constitui-se em crime previsto no Código Penal Brasileiro, sujeitando o(a) autor(a) à respectiva ação penal.
- CERTIFICAMOS que caso ocorra(m) alteração(ões) no(s) elemento(s) contido(s) neste documento, esta Certidão perderá a sua validade para todos os efeitos.
- Esta certidão perderá a validade, caso ocorra qualquer alteração posterior dos elementos cadastrais nela contidos.
- Válido em todo território nacional.

Última Anuidade Paga

Ano: 2020 (3/3)

Autos de Infração

Nada consta

Responsabilidades Técnicas

Empresa: B. A. CONSTRUCOES EMPREENDIMENTOS E SERVICOS LTDA

Registro: 000009993

CNPJ: 09.534.152/0001-49

Data Início: 28/06/2013

Data Fim: Indefinido

Data Fim de Contrato: Indefinido

Tipo de Responsabilidade: RESPONSÁVEL TÉCNICO

Empresa: CONSTRUMAIS - CONSTRUÇÕES E SERVIÇOS - ME

Registro: 0005437563

CNPJ: 18.186.862/0001-00

Data Início: 24/03/2021

Data Fim: Indefinido

Data Fim de Contrato: Indefinido

Tipo de Responsabilidade: RESPONSÁVEL TÉCNICO

Empresa: SAMBAIBA CONSTRUCOES LTDA-EPP

Registro: 0000010468

CNPJ: 10.561.407/0001-41

Data Início: 20/01/2012





CERTIDÃO DE REGISTRO E QUITAÇÃO
PESSOA FÍSICA
Lei Federal Nº 5194 de 24 de Dezembro de 1966

CREA-MA

Nº 845073/2021
Emissão: 14/04/2021
Validade: 30/07/2021
Chave: 0B1Yw

Conselho Regional de Engenharia e Agronomia do Estado do Maranhão

Data Fim: Indefinido
Data Fim de Contrato: Indefinido
Tipo de Responsabilidade: RESPONSÁVEL TÉCNICO

Empresa: BOL SERVICOS E COMERCIO EIRELI
Registro: 0005377277
CNPJ: 17.196.808/0001-99
Data Início: 15/09/2017
Data Fim: Indefinido
Data Fim de Contrato: Indefinido
Tipo de Responsabilidade: RESPONSÁVEL TÉCNICO

CERTIDÃO DE REGISTRO E QUITAÇÃO
PESSOA FÍSICA
Lei Federal Nº 5194 de 24 de Dezembro de 1966
Conselho Regional de Engenharia e Agronomia do Estado do Maranhão





CERTIDÃO DE REGISTRO E QUITAÇÃO
PESSOA JURÍDICA
Lei Federal Nº 5194 de 24 de Dezembro de 1966

CREA-MA

Nº 844536/2021

Emissão: 08/04/2021

Validade: 05/10/2021

Chave: wwdZ

Conselho Regional de Engenharia e Agronomia do Estado do Maranhão

CERTIFICAMOS que a Empresa mencionada encontra-se registrada neste Conselho, nos Termos da Lei 5.194/66, conforme os dados impressos nesta certidão. CERTIFICAMOS, ainda, que até a presente data, a referida pessoa jurídica e seu(s) responsável(is) técnico(s) estão cientes com suas anuidades e demais obrigações junto ao Conselho Regional de Engenharia e Agronomia do Maranhão - CREA-MA, estando habilitada a exercer suas atividades, circunscrita à(s) atribuição(ões) de seu(s) responsável(veis) técnico(s).

Interessado(a)

Empresa: CONSTRUMAIS - CONSTRUÇÕES E SERVIÇOS - ME

CNPJ: 18.166.662/0001-00

Registro: 0005437563

Categoria: Matriz

Capital Social: R\$ 500.000,00

Data do Capital: 09/03/2021

Faixa: 3

Atividades CNAE: 4299-5/99. OUTRAS OBRAS DE ENGENHARIA CIVIL NÃO ESPECIFICADAS ANTERIORMENTE

Objetivo Social: SERVIÇOS DE ENGENHARIA; FABRICAÇÃO DE ESTRUTURAS PRÉ-MOLDADAS DE CONCRETO ARMADO, EM SÉRIE E SOB ENCOMENDA; FABRICAÇÃO DE ARTEFATOS DE CIMENTO PARA USO NA CONSTRUÇÃO; FABRICAÇÃO DE ARTEFATOS DE FIBROCIMENTO PARA USO NA CONSTRUÇÃO - FABRICAÇÃO DE CASAS PRÉ-MOLDADAS DE CONCRETO - FABRICAÇÃO DE OUTROS ARTEFATOS E PRODUTOS DE CONCRETO, CIMENTO, FIBROCIMENTO, GESSO E MATERIAIS SEMELHANTES; GESTÃO DE REDES DE ESGOTO; ATIVIDADES RELACIONADAS A ESGOTO, EXCETO A GESTÃO DE REDES; COLETA DE RESÍDUOS NÃO PERIGOSOS; COLETA DE RESÍDUOS PERIGOSOS; TRATAMENTO E DISPOSIÇÃO DE RESÍDUOS NÃO PERIGOSOS; CONSTRUÇÃO DE EDIFÍCIOS; CONSTRUÇÃO DE RODOVIAS E FERROVIAS; PINTURA PARA SINALIZAÇÃO EM PISTAS RODOVIÁRIAS E AEROPORTOS; CONSTRUÇÃO DE OBRAS DE ARTE ESPECIAIS; OBRAS DE URBANIZAÇÃO - RUAS, PRAÇAS E CALÇADAS; CONSTRUÇÃO DE REDES DE ABASTECIMENTO DE ÁGUA, COLETA DE ESGOTO E CONSTRUÇÕES CORRELATAS, EXCETO OBRAS DE IRRIGAÇÃO; MONTAGEM DE ESTRUTURAS METÁLICAS; CONSTRUÇÃO DE INSTALAÇÕES ESPORTIVAS E RECREATIVAS; OUTRAS OBRAS DE ENGENHARIA CIVIL NÃO ESPECIFICADAS ANTERIORMENTE (CONSTRUÇÃO DE QUADRAS POLIESPORTIVAS); DEMOLIÇÃO DE EDIFÍCIOS E OUTRAS ESTRUTURAS; PREPARAÇÃO DE CANTERIO E LIMPEZA DE TERRENO; OBRAS DE TERRAPLENAGEM; SERVIÇOS DE PREPARAÇÃO DO TERRENO NÃO ESPECIFICADOS ANTERIORMENTE (RECUPERAÇÃO DE ESTRADAS VICINAIS); INSTALAÇÃO E MANUTENÇÃO ELÉTRICA; INSTALAÇÕES HIDRÁULICAS, SANITÁRIAS E DE GÁS; IMPERMEABILIZAÇÃO EM OBRAS DE ENGENHARIA CIVIL; INSTALAÇÃO DE PORTAS, JANELAS, TETOS, DIVISÓRIAS E ARMÁRIOS EMBUTIDOS DE QUALQUER MATERIAL; OBRAS DE ACABAMENTO EM GESSO E ESTUQUE; SERVIÇOS DE PINTURA DE EDIFÍCIOS EM GERAL; APLICAÇÃO DE REVESTIMENTOS E DE RESINAS EM INTERIORES E EXTERIORES; OBRAS DE FUNDAÇÕES; ADMINISTRAÇÃO DE OBRAS; MONTAGEM E DESMONTAGEM DE ANDAIMES E OUTRAS ESTRUTURAS TEMPORÁRIAS; OBRAS DE ALVENARIA; SERVIÇOS DE OPERAÇÃO E FORNECIMENTO DE DE EQUIPAMENTOS PARA TRANSPORTE E ELEVACÃO DE CARGAS E PESSOAS PARA USO EM OBRAS; SERVIÇOS ESPECIALIZADOS PARA CONSTRUÇÃO NÃO ESPECIFICADOS ANTERIORMENTE (TELHADOS, COBERTURAS E LIMPEZA DE FACHADAS COM JATEAMENTO DE AREIA); COMÉRCIO VAREJISTA DE MATERIAL ELÉTRICO; COMÉRCIO VAREJISTA DE MATERIAIS DE CONSTRUÇÃO EM GERAL; SERVIÇOS DE TRANSPORTE DE PASSAGEIROS - LOCAÇÃO DE AUTOMÓVEIS COM MOTORISTA; TRANSPORTE ESCOLAR; LOCAÇÃO DE AUTOMÓVEIS SEM CONDUTOR; LOCAÇÃO DE OUTROS MEIOS DE TRANSPORTE NÃO ESPECIFICADOS ANTERIORMENTE (ÔNIBUS, MOTOCICLETAS, TRAILERS, CAMINHÕES, REBOQUES, SEMI-REBOQUES, MÁQUINAS PESADAS E SIMILARES); ALUGUEL DE OUTRAS MÁQUINAS E EQUIPAMENTOS PARA CONSTRUÇÃO SEM OPERADOR, EXCETO ANDAIMES; ALUGUEL DE OUTRAS MÁQUINAS E EQUIPAMENTOS COMERCIAIS E INDUSTRIAIS NÃO ESPECIFICADOS ANTERIORMENTE, SEM OPERADOR (MOTORES, TURBINAS, MÁQUINAS, FERRAMENTA, GERADORES, GUINCHOS, GUINDASTES E EMPILHADORES); LIMPEZA EM PRÉDIOS E EM DOMÍLIOS; IMUNIZAÇÃO E CONTROLE DE PRAGAS URBANAS; ATIVIDADES DE LIMPEZA, NÃO ESPECIFICADAS ANTERIORMENTE (LIMPEZA URBANA)

Restrições Relativas ao Objetivo Social:

Endereço Matriz: RUA 21 DE ABRIL, 215, CIDADE NOVA, JOÃO LISBOA, MA, 65922000

Tipo de Registro: Registro Definitivo de Empresa

Data Inicial: 12/03/2021

Data Final: Indefinido

Registro Regional: 0000544059DDMA

Descrição

CERTIDÃO DE REGISTRO E QUITAÇÃO PESSOA JURÍDICA

Informações / Notas

- A capacidade técnico-profissional da empresa é comprovada pelo conjunto dos acervos técnicos dos profissionais constantes de seu quadro técnico.

- Esta certidão perderá a validade, caso ocorra qualquer alteração posterior dos elementos cadastrais nela contidos

Última Anuidade Paga

Ano: 2021 (1/1)

Autos de Infração

Nada consta

Responsáveis Técnicos

Profissional: JULIANO CAMPIOL

Registro: 1106048024

A autenticidade desta Certidão pode ser verificada em: <https://crea-ma.sitac.com.br/publico/>, com a chave: wwdZ
Impresso em: 08/04/2021 às 12:23:59 por: adapt, ip: 189.89.9.177



Processo nº 0112042021
Fls. nº 1039
Visto Página 1/2



CERTIDÃO DE REGISTRO E QUITAÇÃO
PESSOA JURÍDICA
Lei Federal Nº 5194 de 24 de Dezembro de 1966

CREA-MA

Nº 844536/2021
Emissão: 08/04/2021
Validade: 05/10/2021
Chave: wwcdZ

Conselho Regional de Engenharia e Agronomia do Estado do Maranhão

CPF: 039.883.366-45

Data Início: 06/04/2021

Data Fim: Indefinido

Data Fim de Contrato: Indefinido

Títulos do Profissional:

ENGENHEIRO AMBIENTAL

Atribuição: ART. 2º E 4º DA RESOLUÇÃO 447/2000 DO CONFEA.

GEORREFERENCIAMENTO DE IMÓVEIS RURAIS

Tipo de Responsabilidade: RESPONSÁVEL TÉCNICO

Profissional: LUIZ ANTONIO FAGUNDES RAMOS

Registro: 2005196533

CPF: 348.637.887-20

Data Início: 31/03/2021

Data Fim: Indefinido

Data Fim de Contrato: Indefinido

Títulos do Profissional:

GEÓLOGO

Atribuição: LEI 4076/62 - ART 06

Tipo de Responsabilidade: RESPONSÁVEL TÉCNICO

Profissional: ABIGAIL LOBÃO FERREIRA

Registro: 1103495461

CPF: 332.520.333-72

Data Início: 24/03/2021

Data Fim: Indefinido

Data Fim de Contrato: Indefinido

Títulos do Profissional:

ENGENHEIRA CIVIL

Atribuição: ART. 7 DA RESOLUÇÃO 218, DE 29/06/73, DO CONFEA.

ENGENHEIRA DE SEGURANÇA DO TRABALHO

Atribuição: Artigo 4º da Resolução 359/91

Tipo de Responsabilidade: RESPONSÁVEL TÉCNICO

Profissional: JÚLIO SÉRGIO SIQUEIRA BAYMA

Registro: 1105229998

CPF: 226.012.103-97

Data Início: 12/03/2021

Data Fim: Indefinido

Data Fim de Contrato: Indefinido

Títulos do Profissional:

ENGENHEIRO CIVIL

Atribuição: ART. 7 DA RESOLUÇÃO 218, DE 29/06/73, DO CONFEA

Tipo de Responsabilidade: RESPONSÁVEL TÉCNICO

Sócios

Sócio: ANTONIO FRANCISCO BARROS DO NASCIMENTO

CPF: 883.543.853-53

Função: SOCIO/ADMINISTRADOR





**CERTIDÃO DE ACERVO TÉCNICO COM
ATESTADO**
Resolução Nº 1025 de 30 de Outubro de 2009
Resolução Nº 218 de 29 de Junho de 1973

CREA-MA

Processo nº 011204207
Fls. nº 1041
Visto 2
Página 1/10
Nº 777427/2017
Emissão: 16/02/2017
Validade: Indefinida
Chave: b6b8Z

Conselho Regional de Engenharia e Agronomia do Maranhão

CERTIFICAMOS, para os devidos fins, que consta em nossos arquivos o registro de Acervo referente a(s) Anotação(ões) de Responsabilidade(s) Técnica(s) - ARTs, constante(s) da Presente CERTIDÃO, tendo sido comprovada a execução e conclusão da(s) obra(s) e/ou serviço(s) indicado(s) conforme descrição(ões) abaixo.

Descrição

CERTIDÃO DE ACERVO TÉCNICO COM ATESTADO

Interessado(a)

Profissional: ABIGAIL LOBAO FERREIRA

Registro: 110349546-1

CPF: 332.520.333-72

Tipo de Registro: DEFINITIVO (PROFISSIONAL DIPLOMADO NO PAÍS)

Data Inicial: 10/03/1994

Título(s)

GRADUAÇÃO

ENGENHEIRO CIVIL

Atribuição: ART. 7 DA RESOLUCAO 218, DE 29/06/73, DO CONFEA.

Instituição de Ensino: UNIVERSIDADE ESTADUAL DO MARANHÃO

Data de Formação: 07/05/1993

PÓS - ENGENHARIA

ENGENHEIRO DE SEGURANÇA DO TRABALHO

Atribuição: Artigo 4º da Resolução 359/91

Instituição de Ensino: FACULDADE ATENAS MARANHENSE

Data de Formação: 20/12/2008

Empresa Contratada

SAMBAIBA CONSTRUCOES LTDA

Informações / Notas

- A Certidão de Acervo Técnico (CAT) à qual o atestado está vinculado constituirá prova da capacidade técnico-profissional da pessoa jurídica somente se o responsável técnico indicado estiver ou venha a ser integrado ao seu quadro técnico por meio de declaração entregue no momento da habilitação ou da entrega das propostas.

- Certificamos que se encontra vinculado à presente CAT o atestado apresentado em cumprimento à Lei nº 8.666/93, expedido pela pessoa jurídica contratante, a quem cabe a responsabilidade pela veracidade e exatidão das informações nele constantes. É de responsabilidade deste Conselho a verificação da atividade profissional em conformidade com a Lei nº 5.194/66 e Resoluções do Conselho Federal de Engenharia e Agronomia - CONFEA.

- Esta certidão perderá a validade, caso ocorra qualquer alteração posterior dos elementos cadastrais nela contidos.

- Fica(m) Excluído(s), no entanto, o(s) serviço(s) cujas atribuições não competem ao(s) profissional(is) em questão.

ART(s)

00011034954615144410

Certidão nº 777427/2017

21/03/2017, 15:34

Chave de Impressão: b6b8Z



ATESTADO DE CAPACIDADE TÉCNICA

Atestamos para os devidos fins e a quem interessar possa, que nos foram prestados com bom desempenho e nada tendo que desabone a conduta do prestador, os serviços descritos abaixo e com as seguintes características:

Tomada de preço nº 08/2015 – CPL

Local de realização, zona urbana de porto franco - MA.

Período de realização 03/12/2015/ até 03/06/2016.

Contratante Prefeitura Municipal de Porto Franco, CNPJ 06.208.946/0001-24.

Contratada Sambaiba Construções Ltda., CNPJ 10.561.407/0001-41.

Abigail Lobão Ferreira, CREA 1103495461.

Acompanhou a execução a construção de 01 (uma) quadra poliesportiva com arquibancada e conclusão de uma cantina e construção de 1 (um) almoxarifado na semente e ampliação de 02 unidades escolares no município de porto franco, no valor de R\$ 356.705,30 (trezentos e cinquenta e seis mil setecentos e cinco reais e trinta centavos) conforme planilha em anexo.

Por ser verdade firmo o presente.

Porto Franco – MA, 17 de outubro de 2016

Anderson Marinho Filho
Prefeito Municipal

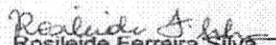
Rosileide Ferreira Silva
CREA 6964-D/MA
Rosileide Ferreira Silva
ENGENHEIRA DE SEGURANÇA DO TRABALHO
CREA - 6964 - D/MA
CPF: 758.258.283-91

Este documento encontra-se registrado no Conselho Regional de Engenharia e Agronomia do Maranhão, vinculado à Certidão nº 777427/2017, emitida em 21/03/2017



Certidão nº 777427/2017
21/03/2017, 15:34

Chave de Impressão: b6b8Z

O documento neste ato registrado foi emitido em 21/03/2017 e contém 10 folhas

PREFEITURA MUNICIPAL DE PORTO FRANCO
CONSELHO PERMANENTE DE LICITAÇÃO
TOMADA DE PREÇO Nº 001
DATA: 29 DE NOVENBRO DE 2016 ÀS 15:00 H

Objeto: Construção de 01 (uma) Quadra Poliesportiva e Argibancada, Neste município
ESCOLA MUNICIPAL MARCOLINA MAGALHÃES

Item	Descrição do Item	Und	Qtd	Valor Unitário	Valor
1 SERVIÇOS INICIAIS					
1.1	LIMPEZA MANUAL DO TERRENO	M2	1.200,00	R\$ 2,81	R\$ 17.039,76
1.2	PLACA INDICATIVA DE OBRA	M2	5,00	R\$ 459,40	R\$ 3.572,00
	LOGOÇAO CONVENCIONAL DE OBRA, ATRAVES DE GAIBRILHO DE TABUAS CORRIDAS PONTAVENTADAS A CADA 1,50M, SEM PONTAVENTAMENTO				R\$ 2.739,40
1.3	REPARO/REVESTIMENTO ESCALAS/PLATEIA	M2	1.101,76	R\$ 9,02	R\$ 10.029,36
2.1	REVESTIMENTO DE CAVAIS/FUNDAÇÕES RASAS 20,00M	M3	44,20	R\$ 38,95	R\$ 1.721,59
2.2	REGUEIRAZO E COMPACTAÇÃO MANUAL DE TERRENO COM SOQUETE	M2	1.101,76	R\$ 3,70	R\$ 4.076,48
2.3	20,CM COM MATERIAL DE EMPRESTIMIO	M3	324,04	R\$ 88,75	R\$ 28.759,33
3 OBRA-ESTRUTURA					
3.1	ALVENARIA EM TILOO CERAMICO FURADO 10X20X20CM, 1 VEZ ASSENTADO EM ARGAMASSA TRACO 1:3 (CIMENTO E AREIA) E-TOM	M2	173,11	R\$ 59,63	R\$ 10.322,55
3.2	EXECUÇÃO DE BALDRAME EM CONCRETO CILINDRICO 1:3	M3	59,50	R\$ 371,12	R\$ 22.081,04
3.3	CONCRETO ARMADO DOSADO 18 MPa INCL. MAT. P/1 M3 PREPARO COM 10MP 6848 COLCOC. CONF. ESCORRIMENTO CONF. COMPS 6306 E 6708 60 KG DE ACO CA-50 INCL. O DE OBRA P/COFITE DOBRAGEM MONTAGEM E COLOC. NAS FORMAS	M3	4,93	R\$ 2.019,00	R\$ 0.327,78
4	SUPER-ESTRUTURA				R\$ 20.714,94
2 PAVIMENTO E PAREDES					
5.1	ALVENARIA EM TILOO CERAMICO FURADO 10X20X20CM, 1/2 VEZ ASSENTADO EM ARGAMASSA TRACO 1:4 CIMENTO E AREIA E-TOM	M2	129,48	R\$ 90,00	R\$ 8.424,00
5.2	REVESTIMENTOS				R\$ 13.097,81
6.1	CHAPISCO EM PAREDES TRACO 1:3 (CIMENTO E AREIA), ESPESURA 0,5CM, PREPARO MANUAL	M2	559,03	R\$ 5,78	R\$ 3.219,06
6.2	ESPECURA, PREPARO MANUAL	M2	429,16	R\$ 23,11	R\$ 0.848,66
9	PAVIMENTAÇÃO				R\$ 84.378,79
9.1	CONTRAPISO/LASTRO DE CONCRETO MAC. ESTRUTURAL, E-5CM, PREPARO COM BETONIERA	M3	828,00	R\$ 28,00	R\$ 23.528,00

Sambaiiba Construções Ltda.
CNPJ: 10.561.407/0001-41

AV. Valentin da Silva Aguiar, 352 - Centro - Fone: (99) 3571-3119 - CEP- 65570-000 - Porto Franco-MA

Processo nº 011/2014/20012
Fls. nº 1049
Visão 9



Este documento encontra-se registrado no Conselho Regional de Engenharia e Agronomia do Maranhão, vinculado à Certidão nº 777427/2017, emitida em 21/03/2017



SAMBAÍBA

CONSTRUÇÕES LTDA.

CNPJ: 10.561.407/0001-41
 INSC. EST.: 12.310.617-6

Processo nº 011/2017/2021
 Fis. nº 2094
 Visto 0

Item	Descrição do Item	Und	Qtd	Valor Unitario	Valor
9.2	PISO INDUSTRIAL ALTA RESISTENCIA ESPESSURA 8MM, INCLUSO JUNTAS DE DILATAÇÃO PLÁSTICAS E POLIMENTO MECANIZADO	M2	576,00	R\$ 75,00	R\$ 43.200,00
9.3	PISO CIMENTADO RUSTICO TRACO 1:4 (CIMENTO E AREIA), ESPESSURA 3,0CM, PREPARO MANUAL	M2	252,00	R\$ 51,00	R\$ 12.852,00
9.4	EXECUÇÃO DE CALÇADA EM CONCRETO NÃO ESTRUTURAL, COM USO DE SEIXO ROLADO, PREPARO MECÂNICO, E ESPESSURA DE 7CM	M2	183,75	R\$ 37,00	R\$ 6.798,75
10	INSTALAÇÕES ELÉTRICAS				R\$ 8.112,00
10.1	POSTE CONCRETO SEÇÃO CIRCULAR COMPRIMENTO=11M CARGA NOMINAL NO TOPO 200KG INCLUSIVE ESCAVACAO EXCLUSIVE TRANSPORTE - FORNECIMENTO E COLOCAÇÃO	UN	4,00	R\$ 1.140,00	R\$ 4.560,00
10.2	REFLETOR REDONDO EM ALUMÍNIO COM SUPORTE E ALÇA REGULÁVEL PARA FIXAÇÃO, COM LAMPADA VAPOR DE MERCÚRIO 250W	UN	16,00	R\$ 222,00	R\$ 3.552,00
11	PINTURA				R\$ 21.744,27
11.1	FUNDO SELADOR ACRILICO AMBIENTES INTERNO	M2	426,16	R\$ 1,75	R\$ 745,78
11.2	INTERNOS/EXTERNOS, DUAS DEMAOIS	M2	426,16	R\$ 11,09	R\$ 4.726,11
11.3	DEMARCAÇÃO COM TINTA ACRILICA PARA PISOS DE FAIXAS EM QUADRA POLIESPORTIVA	M	637,50	R\$ 7,73	R\$ 4.927,88
	PINTURA ESMALTE BRILHANTE, DUAS DEMAOIS, PARA FERRO: ALAMBRADO E PECAS METALICAS	M2	295,00	R\$ 20,03	R\$ 5.908,85
	PINTURA COM TINTA ACRILICA PARA PISOS EM QUADRAS POLIESPORTIVAS - PISO DE ARQUIBANCADAS, CIRCULAÇÃO E CALÇADAS	M2	511,35	R\$ 10,63	R\$ 5.435,05
12	ALAMBRADO E EQUIPAMENTOS				R\$ 36.809,72
12.1	ALAMBRADO PARA QUADRA POLIESPORTIVA, ESTRUTURADA EM TUBO DE AÇO GALV. C/COSTURA DIN 2440, DIÁMETRO 2", E TELA EM ARAME GALVANIZADO 14 BWG, MALHA QUADRADA COM ABERTURA DE 2"	M2	273,92	R\$ 116,00	R\$ 31.774,72
12.2	CONJUNTO DE TRAVES PARA FUTSAL PINTADAS, INCLUSO REDE	CJ	1,00	R\$ 3.515,00	R\$ 3.515,00
12.3	CONJUNTO P/VOLEI(POSTES FOGO H=255 REDE NYLON 2 MM	CJ	1,00	R\$ 2.134,00	R\$ 2.134,00
12.4	CONJUNTO DE TABELAS DE BASQUETE EM LAMINADO NAVAL, INCLUSO REDE E ARO	CJ	1,00	R\$ 1.377,00	R\$ 1.377,00
13	LIMPEZA GERAL DA OBRA				R\$ 2.005,19
13.1	LIMPEZA FINAL DA OBRA	M2	1.101,75	R\$ 1,82	R\$ 2.005,19
				Total R\$	288.575,40

[Assinatura]
 Sambaíba Construções Ltda.
 CNPJ: 10.561.407/0001-41

[Assinatura]
[Assinatura]
 Rosilene J. Silva
 O. 001/2017 - Portaria SIBA
 DES. CIVIL E ENH. DE SEGURANCA DO TRABALHO
 OREO - 9954 - DAMA
 CPF: 723.256.263-91

Este documento encontra-se registrado no Conselho Regional de Engenharia e Agronomia do Maranhão, vinculado à Certidão nº 777427/2017, emitida em 21/03/2017



AV. Valentin da Silva Aquiar, 352 - Centro - Fone: (99) 3571-3119 - CEP: 65970-000 - Porto Franco, MA

Certidão nº 777427/2017
 21/03/2017, 15:34
 Chave de Impressão: b6b8Z
 O documento neste ato registrado foi emitido em 21/03/2017 e contém 10 folhas



SAMBAÍBA CONSTRUÇÕES LTDA.

CNPJ: 10.561.407/0001-41
INSC. EST.: 12.310.617-6

Processo nº 0112042021
Fis. nº 2045
Visto e

PREFEITURA MUNICIPAL DE PORTO FRANCO
COMISSÃO PERMANENTE DE LICITAÇÃO
TOMADA DE PREÇO 008/2015
DATA: 28 DE NOVEMBRO DE 2015 AS 15:00 H
Objeto: Construção de 01(um) Almoarifado na Sede
da SEMED do município de Porto Franco/MA

Item	Descrição do Item	Und	Qtd	Valor Unitario	Valor
1	SEVIÇOS INICIAIS				R\$ 3.202,80
1.1	LIMPEZA MANUAL DO TERRENO	M2	48,00	R\$ 2,79	R\$ 133,92
1.2	PLACA INDICATIVA DE OBRA	M2	6,00	R\$ 450,00	R\$ 2.700,00
1.3	LOCACAO CONVENCIONAL DE OBRA, ATRAVÉS DE GABARITO DE TABUAS, CORRIDAS PONTALETADAS A CADA 1,50M, SEM REAPROVEITAMENTO	M2	37,19	R\$ 9,92	R\$ 368,88
2	MOVIMENTOS DE TERRA				R\$ 1.065,15
2.1	ESCAVAÇÃO MANUAL DE CAVAS(FUNDAÇÕES RASAS =2,00 M)	M3	2,64	R\$ 39,95	R\$ 102,71
2.2	REGULARIZAÇÃO E COMPACTAÇÃO MANUAL DE TERRENO COM SOQUETE	M2	37,19	R\$ 3,70	R\$ 137,58
2.3	ATERRO APILOADO(MANUAL) EM CAMADAS DE 20 CM COM MATERIAL DE EMPRÉSTIMO	M3	9,30	R\$ 88,73	R\$ 824,86
3	INFRA-ESTRUTURA				R\$ 2.930,02
3.1	ALVENARIA EM TIJOLO CERAMICO FURADO 10X20X20CM, 1 VEZ, ASSENTADO EM ARGAMASSA TRACO 1:5 (CIMENTO E AREIA), E=1CM	M2	2,93	R\$ 59,61	R\$ 174,66
3.2	EXECUÇÃO DE BALDRAME EM CONCRETO CICLOPICO 1:3	M3	2,64	R\$ 371,12	R\$ 978,64
	MAT P/ 1 M3 PREPARO CONF COMP 5845 COLOC CONF COMP 7090 14 M2 DE AREA MOLDADA FORMAS E ESCORAMENTO CONF COMPS 5306 E 5708 60 KG DE AÇO CA-50	M3	0,88	R\$ 2.019,00	R\$ 1.776,72
4	SUPER-ESTRUTURA				R\$ 2.281,47
3.3	CONCRETO ARMADO DOSADO 15 MPA INCL MAT P/ 1 M3 PREPARO CONF COMP 5845 COLOC CONF COMP 7090 14 M2 DE AREA MOLDADA FORMAS E ESCORAMENTO CONF COMPS 5306 E 5708 60 KG DE AÇO CA-50 INCMAO DE OBRA PICORTE DOBRAGEM MONTAGEM E COLOC NAS FORMAS	M3	1,13	R\$ 2.019,00	R\$ 2.281,47
5	PAREDES E PAINÉIS				R\$ 2.527,97
5.1	ALVENARIA EM TIJOLO CERAMICO FURADO 10X20X20CM, 1/2 VEZ, ASSENTADO EM ARGAMASSA TRACO 1:4 (CIMENTO E AREIA), E=1CM	M2	49,95	R\$ 50,61	R\$ 2.527,97
6	REVESTIMENTOS				R\$ 2.882,12
6.1	CHAPISCO EM PAREDES TRACO 1:3 (CIMENTO E AREIA), ESPESSURA 0,5CM, PREPARO MANUAL	M2	99,90	R\$ 5,76	R\$ 575,42
6.2	EMBOCO PAULISTA (MASSA UNICA) TRACO 1:2:8, ESPESSURA , PREPARO MANUAL	M2	99,90	R\$ 23,09	R\$ 2.306,69

Sambaíba Construções Ltda.
CNPJ: 10.561.407/0001-41

Roxaneide Ferreira Silva
EMP. CIVIL E P. DE LICITAÇÃO DE TERREIROS
RUA A - 6634 - DIMA
11.210.228-79

AV. Valentin da Silva Araújo, 352 - Centro - Fone: (99) 3571-3119 - CEP: 65070-000 - Porto Franco, MA

Este documento encontra-se registrado no Conselho Regional de Engenharia e Agronomia do Maranhão, vinculado à Certidão nº 777427/2017, emitida em 21/03/2017



Certidão nº 777427/2017
21/03/2017, 15:34

Chave de Impressão: b6b8Z

O documento neste ato registrado foi emitido em 21/03/2017 e contém 10 folhas

Item	Descrição do Item	Und	Qtd	Valor Unitário		Valor
9	PAVIMENTAÇÃO					R\$ 1.532,71
9.1	CONTRAPISO/LASTRO DE CONCRETO NÃO-ESTRUTURAL, E=5CM, PREPARO COM BETONEIRA	M2	1,30	R\$ 26,35	R\$	34,19
9.2	PISO CERAMICO PEI-4 35X35CM, ASSENTADO COM ARGAMASSA DE CIMENTO COLANTE, REJUNTE COM CIMENTO BRANCO	M2	25,95	R\$ 41,71	R\$	1.082,37
9.3	EXECUÇÃO DE CALÇADA EM CONCRETO NÃO ESTRUTURAL, COM USO DE SEIXO ROLADO, PREPARO MECÂNICO, E ESPESSURA DE 7CM	M2	11,24	R\$ 37,04	R\$	416,14
10	INSTALAÇÕES ELÉTRICAS					R\$ 302,98
10.1	LUMINARIA TIPO CALHA, DE SOBREPOR, COM REATOR DE PARTIDA RÁPIDA E LAMPADA FLUORESCENTE 2X40W, COMPLETA, FORNECIMENTO E INSTALAÇÃO	UND	2,00	R\$ 110,80	R\$	221,60
10.2	INTERRUPTOR SIMPLES DE EMBUTIR 10A/250V 1 TECLA, SEM PLACA - FORNECIMENTO E INSTALAÇÃO	UND	1,00	R\$ 10,52	R\$	10,52
10.3	TOMADA 3P+T 30A/440V SEM PLACA - FORNECIMENTO E INSTALAÇÃO	UND	2,00	R\$ 35,43	R\$	70,86
11	PINTURA					R\$ 429,29
11.1	FUNDO SELADOR ACRILICO AMBIENTES INTERIORES EM PAREDES E TETO DE MADEIRA	M2	99,90	R\$ 1,75	R\$	174,83
11.2	DUAS DEMAOIS	M2	4,73	R\$ 13,09	R\$	61,85
11.3	PINTURA ESMALTE FOSCO, DUAS DEMAOIS, SOBRE SUPERFICIE METALICA	M2	3,60	R\$ 20,33	R\$	73,19
11.4	PINTURA COM TINTA ACRILICA PARA PISOS CALÇADAS	M2	11,24	R\$ 10,63	R\$	119,43
12	COBERTURAS E FORRO					R\$ 7.409,37
12.1	ESTRUTURA EM MADEIRA APARELHADA, PARA TELHA CERAMICA, APOIADA EM PAREDE	M2	37,19	R\$ 93,20	R\$	3.465,64
12.2	COBERTURA EM TELHA CERAMICA TIPO PLAN	M2	37,19	R\$ 46,74	R\$	1.738,03
12.3	EMBOCAMENTO DE ÚLTIMA FIADA DE TELHA PLAN, COLONIAL OU PAULISTA	M	7,40	R\$ 8,80	R\$	65,12
12.4	CUMEEIRA COM TELHA CERAMICA EMBOCADA COM ARGAMASSA TRACO 1:2:8 (CIMENTO:CAL E AREIA)	M	3,70	R\$ 20,61	R\$	76,26
12.5	FORRO EM PVC INCLUSIVE ESTRUTRA EM METALOM	M2	25,95	R\$ 79,55	R\$	2.064,32
13	LIMPEZA GERAL DA OBRA					R\$ 2.007,79
13.1	LIMPEZA FINAL DA OBRA	M2	97,19	R\$ 1,82	R\$	67,68
	ESQUADRIAS					
13.2	PORTA DE MADEIRA COMPENSADA LISA PARA PINTURA, 0,90X2,10M, INCLUSO ADUELA 2A, ALIZAR 2A E DOBRADICA	UND	1,00	R\$ 480,59	R\$	480,59
13.3	JANELA DE CORRER EM CHAPA DE AÇO, COM DUAS FOLHAS, PARA VIDRO	M2	1,80	R\$ 655,46	R\$	1.179,83

Sambaíba Construções Ltda
 CNPJ: 10.561.407/0001-41

Rosilene Ferreira Silva
 ENFERMEIRA DE SEGURANÇA DO TRABALHO
 CPF: 088.104.104-14

AV. Valentin da Silva Aguiar, 352 - Centro - Fone: (99) 3571-3119 - CEP: 65970-000 - Ponta Preta, MA

Este documento encontra-se registrado no Conselho Regional de Engenharia e Agronomia do Maranhão, vinculado à Certidão nº 777427/2017, emitida em 21/03/2017

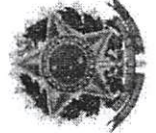

Certidão nº 777427/2017
 21/03/2017, 15:34
 Chave de Impressão: b6b8Z
 O documento neste ato registrado foi emitido em 21/03/2017 e contém 10 folhas

Processo nº 11040021
Fis. nº 1042
Visto

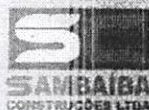

SAMBAÍBA
CONSTRUÇÕES LTDA.

CNPJ: 10.561.407/0001-41
INSC. EST.: 12.310.617-6

Item	Descrição do Item	Und	Qtd	Valor Unitario	Valor
13.4	FECHADURA DE EMBUTIR COMPLETA, PARA PORTAS EXTERNAS, PADRAO DE ACABAMENTO POPULAR	UND	1.00	R\$ 89,27	R\$ 89,27
13.5	VIDRO LISO COMUM TRANSPARENTE, ESPESSURA 4MM	M2	1.80	R\$ 105,79	R\$ 190,42
Total					R\$ 26.571,66

Rosilene A. Silva
Rosilene Ferreira Silva
ENGR. CIVIL E ENGR. DE SEGURANCA DO TRABALHO
CREA - 6904 - OMA
CPF: 790.258.283-91

[Signature]
Sambaíba Construções Ltda
CNPJ: 10.561.407/0001-41

SAMBAÍBA
CONSTRUÇÕES LTDA.

[Signature]

Este documento encontra-se registrado no Conselho Regional de Engenharia e Agronomia do Maranhão, vinculado a Certidão nº 777427/2017, emitida em 21/03/2017



Certidão nº 777427/2017
21/03/2017, 15:34

Chave de Impressão: b6b8Z

O documento neste ato registrado foi emitido em 21/03/2017 e contém 10 folhas

PREFEITURA MUNICIPAL DE PORTO FRANCO
COMISSÃO PERMANENTE DE LICITAÇÃO
TOMADA DE PREÇO 008/2015
DATA: 26 DE NOVEMBRO DE 2015 ÀS 15:00 H
Objeto: Conclusão da cantina na U. E. Marcolina Margalhes municipio de porto franco
Cantina, na U.E. Marcolina, Magalhães

Item	Descrição do Item	Und	Qtd	Valor Unitário	Valor
1.0	PINTURA	M2	72,96	R\$ 2,91	R\$ 212,31
1.1	FUNDO SELADOR ACRILICO AMBIENTES INTERNO	M2	72,96	R\$ 11,09	R\$ 809,13
1.2	PINTURA LAJE ACRILICA AMBIENTES INTERNOS/EXTERNOS, DUAS DEMAOIS	M2	14,18	R\$ 13,06	R\$ 185,56
1.3	PINTURA ESMALETE ACETINADO EM MADEIRA, DUAS DEMAOIS	M2	25,44	R\$ 20,93	R\$ 531,20
1.4	PINTURA ESMALETE FOSCO, DUAS DEMAOIS	M2	65,20	R\$ 16,21	R\$ 1.068,89
1.5	SOBRE SUPERFICIE METALICA, PINTURA MONOZINTE PARA MADEIRA, DUAS DEMAOIS - MADEIRAMENTO DE COBERTURA	M2			R\$ 14.617,23
2.0	COBERTURAS E FORRO				
2.1	ESTRUTURA EM MADEIRA APARELHADA, PARA TELHA CERAMICA, APOIADA EM PAREDE	M2	65,20	R\$ 63,21	R\$ 4.127,26
2.2	COBERTURA EM TELHA CERAMICA TIPO PLAN	M2	65,20	R\$ 46,74	R\$ 3.047,45
2.3	EMBOCCAMENTO DE ULTIMA FIALDA DE TELHA PLAN, COLONIAL, COLONISTA	M	171,15	R\$ 6,80	R\$ 1.163,12
2.4	CUMBEIRA COM TUBERIA CERAMICA, EMBOCCADA ARGAMASSA TRACO 1:2:8 (CIMENTO:CALE AREIA)	M	8,15	R\$ 20,61	R\$ 167,97
2.5	FORRO EM PVC INCLUSIVE ESTRUTURA EM METALOM	M2	48,00	R\$ 79,55	R\$ 3.819,40
3.0	PAVIMENTAÇÃO				R\$ 4.995,27
3.1	PISO CERAMICO PEI-4 35X35CM, ASSENTADO COM ARGAMASSA DE CIMENTO COLANTE, REJUNTE COM CIMENTO BRANCO	M2	65,20	R\$ 41,71	R\$ 2.719,49
3.2	EXECUÇÃO DE CALÇADA EM CONCRETO 1:3:5 (FOCO=12 MPa) PREPARO MECÂNICO, E=7CM, INCLUSIVE PASSARELA DE ACESSO	M2	15,00	R\$ 34,66	R\$ 519,78
3.3	CONTRAPISO/LASTRO DE CONCRETO NAO-ESTRUTURAL, E=5CM, PREPARO COM BETONEIRA	M2	65,20	R\$ 26,35	R\$ 1.718,02
4.0	REVESTIMENTOS				R\$ 10.894,71
4.1	CERAMICA EMALTADA EM PAREDES 1A, PEI-4, CERAMICA BRANCO MEDIO, FIXADA COM ARGAMASSA COLANTE E REJUNTAMENTO COM CIMENTO BRANCO	M2	107,63	R\$ 43,95	R\$ 4.730,43
4.2	CHAPISCO EM PAREDES TRACO 1:3 (CIMENTO E AREIA), ESPESSURA 0,5CM, PREPARO MANUAL	M2	177,20	R\$ 6,35	R\$ 1.125,19
4.3	EMBOCCO PAULISTA (MASSA UNICA) TRACO 1:4 (CIMENTO E AREIA MEDIA), ESPESSURA 2,0CM, INCLUSIVE ADITIVO IMPERMEABILIZANTE, PREPARO MANUAL DA ARGAMASSA	M2	177,20	R\$ 27,63	R\$ 4.949,06
5.0	ESQUADRIAS				R\$ 4.091,80

Roni
Roni Rosalvo Ferreira Silva
PROF. GABRIEL DE ESPINHO DO ROSARIO
CREA - 6994 - DATA
01/07/2009 - 22/04/11

[Assinatura]
Sambaíba Construções Ltda.

AV. Valentin da Silva Aquiar, 352 - Centro - Fone: 1991 3571-3119 - CEP: 65970-000 - Porto Franco-MA
CNPJ: 10.561.407/0001-41

Este documento encontra-se registrado no Conselho Regional de Engenharia e Agronomia do Maranhão, vinculado à Certidão nº 777427/2017, emitida em 21/03/2017



Certidão nº 777427/2017
21/03/2017, 16:34
Chave de Impressão: bbb8z
O documento neste ato registrado foi emitido em 21/03/2017 e contém 10 folhas

Item	Descrição do Item	Und	Qtd	Valor Unitário	Valor
5.1	PORTA DE MADEIRA COMPENSADA LISA PARA PINTURA 0,90X2,10M, INCLUSO ADUELAÇA	UND	3,00	R\$ 480,00	R\$ 1.440,00
5.2	JANELA DE CORRER EM CHAPA DE AÇO, COM DUAS FOLHAS, PARA VIDRO	M2	1,65	R\$ 655,00	R\$ 1.090,75
5.3	PORTA DE AÇO CHAPA 24, DE ENROLAR, VAZADA TIJOLINHO OU EQUIVALENTE COM RETANGULO OU CIRCULO, ACABAMENTO GALVANIZADO NATURAL	M2	3,15	R\$ 330,00	R\$ 1.039,50
5.4	FECHADURA DE EMBUTIR COMPLETA, PARA PORTAS EXTERNAS, PADRAO DE ACABAMENTO POPULART	UND	3,00	R\$ 89,00	R\$ 267,00
5.5	VIDRO LISO COMUM TRANSPARENTE, ESPESURA 4MM	M2	1,95	R\$ 105,79	R\$ 174,55
6.0	LOUÇAS E METAIS				R\$ 3.632,84
6.1	BANCADA DE GRANITO CINZA POLIDO 180X90CM, COM CUBA DE EMBUTIR DE AÇO INOXIÁVEL, MEDIDA VAI VILA AMERICANA EM METAL CROMADO, SIFÃO FLEXIVEL EM PVC, ENGATE FLEXIVEL 30CM, TORNEIRA DE MESA CROMADA TUBO MOVEL PADRAO ALTO FORNEC. E INSTAL. AF 12/2013 P	UND	1,00	R\$ 873,00	R\$ 873,00
6.2	GRANITO CINZA POLIDO PISANOCADA E=2 E 6 CM	M2	1,32	R\$ 451,00	R\$ 736,32
6.3	REVISÃO GERAL EM INSTALAÇÕES HIDRO SANITARIAS EXISTENTES	V8	1,00	R\$ 1.800,00	R\$ 1.800,00
6.4	TANQUE DE MARMORE SINTETICO SUSPENSO, 22L OU EQUIVALENTE - FORNECIMENTO E INSTALAÇÃO	UND	1,00	R\$ 177,14	R\$ 177,14
6.5	TORNEIRA CROMADA 1/2" OU 3/8" PARA TAVOUE, PADRAO MEDIO - FORNECIMENTO E INSTALAÇÃO	UND	1,00	R\$ 42,05	R\$ 42,05
7.0	COMBUSTIVEIS E LIMPEZA GERAL				R\$ 735,14
7.1	LABORA TÍPO SALVA DE SOBREFORÇO COM REFORÇO DE PARTIDA PAVISA E LAMPADA FLOUDESCENTE 2X24W, COMPLETA	UND	4,00	R\$ 110,80	R\$ 443,20
7.2	INTERRUPTOR SIMPLES DE EMBUTIR 10A/250V E TELA SEM PLACA - FORNECIMENTO E INSTALAÇÃO	UND	3,00	R\$ 10,52	R\$ 31,56
7.3	TOMADA 3P+T 32A/440V SEM PLACA - FORNECIMENTO E INSTALAÇÃO	UND	4,00	R\$ 36,43	R\$ 145,72
7.4	LIMPEZA FINAL DA OBRA	M2	65,20	R\$ 1,82	R\$ 118,66
Total				R\$	41.558,04

Sambaíba Construções Ltda
CNPJ: 10.561.407/0001-41

Roberta S. Silva
Roberta S. Silva
ENR (ARQUITETA DE INTERIO) DO BRASIL
CNPJ: 10.561.407/0001-41

AV Valentin da Silva Anular 365 - Centro - Fone: (98) 3571.3119 - CEP: 65870-000 - Ponta Franco-MA

Processo nº 20112004200 21
Fs. nº 1049
Visto



Este documento encontra-se registrado no Conselho Regional de Engenharia e Agronomia do Maranhão, vinculado à Certidão nº 777427/2017, emitida em 21/03/2017

Certidão nº 777427/2017

21/03/2017, 15:34

Chave de Impressão: b6b8Z

O documento neste ato registrado foi emitido em 21/03/2017 e contém 10 folhas



Anotação de Responsabilidade Técnica - ART
Lei nº 6.496, de 7 de dezembro de 1977

CREA-MA

ART ART
Nº 00011034954615144410

Conselho Regional de Engenharia e Agronomia do Maranhão

INICIAL
INDIVIDUAL

1. Responsável Técnico

ABIGAIL LOBAO FERREIRA
Título profissional: ENGENHEIRO DE SEGURANÇA DO TRABALHO, ENGENHEIRO CIVIL RNP: 110349546-1
Empresa contratada: SAMBAIBA CONSTRUCOES LTDA Registro: 000001046-8

2. Contratante

Contratante: PREFEITURA MUNICIPAL DE PORTO FRANCO CPF/CNPJ: 06.208.946/0001-24
PRACA DEMETRIO MILHOMEM, 10 N°
Complemento: Bairro: CENTRO UF: MA CEP: 65970000
Cidade: PORTO FRANCO
País: Brasil
Telefone: 9935712540 Email: pref-pf@hotmail.com
Contrato: Não especificado Celebrado em:
Valor: R\$ 356.705,00 Tipo de contratante: PESSOA JURIDICA
Ação Institucional: Outros
Situação: BAIXA DE ART Data da Situação: 14/01/2017
Atendido: SIM
Motivo: CONCLUSÃO DA OBRA/SERVIÇO
Descrição:

3. Dados da Obra/Serviço

Proprietário: PREFEITURA MUNICIPAL DE PORTO FRANCO CPF/CNPJ: 06.208.946/0001-24
U. E. MARCOLINA MAGALHAES E SEMED N°
Complemento: Bairro: CENTRO UF: MA CEP: 65970000
Cidade: PORTO FRANCO
Telefone: Email: pref-pf@hotmail.com
Coordenadas Geográficas: Latitude: Longitude:
Data de Início: 03/12/2015 Previsão de término: 03/06/2016
Finalidade: SEM DEFINIÇÃO

4. Atividade Técnica

1 - ATUACAO	Quantidade	Unidade
20 - EXECUCAO E PROJETO > ATIVIDADES DE A.R.T. -> #A0110 - EDIFICIOS DE ALVENARIA P/ FINS DIVERSOS	33,25	M2
20 - EXECUCAO E PROJETO > ATIVIDADES DE A.R.T. -> #A0129 - QUADRA DE ESPORTES	753,00	M2

5. Observações

CONFORME O CONTRATO DE NUMERO: 11.088/2015, TEM POR OBJETO A CONSTRUCAO DE 01 (UMA) QUADRA POLIESPORTIVA COM ARQUIBANCADA, CONSTRUCAO DA CANTINA NA U. E. MARCOLINA MAGALHAES E CONSTRUCAO DE 01 (UM) ALMOXARIFADO NA SEDE DA SEMED DO MUNICIPIO DE PORTO FRANCO/MA CONFORME ESPECIFICACOES CONSTANTES DO PROJETO BASICO E DEMAIS ANEXOS. TUDO NA CONFORMIDADE DA PROPOSTA DE PRECO CONSTANTE DO PROCESSO.

6. Declarações

7. Entidade de Classe

SEM INDICACAO DE ENTIDADE DE CLASSE

8. Assinaturas

Declaro serem verdadeiras as informações acima ABIGAIL LOBAO FERREIRA - CPF: 332.520.333-72
Local de data de data PREFEITURA MUNICIPAL DE PORTO FRANCO - CNPJ: 06.208.946/0001-24

9. Informações

* A ART é válida somente quando quitada, mediante apresentação do comprovante do pagamento ou conferência no site do Crea.

10. Valor

Valor da ART: R\$ 195,96 Pago em: 25/01/2016 Nosso Número: 8200961942

Certidão nº 777427/2017
21/03/2017, 15:34
Chave de Impressão: b6b8Z
O documento neste ato registrado foi emitido em 21/03/2017 e contém 10 folhas

Processo nº 112092021
Fts. nº 1051
Visto 2

n

uentes | Início | V - 1.1

Situação de Regularidade do Empregador

A EMPRESA abaixo identificada está REGULAR perante o FGTS:

Inscrição: 18.166.662/0001-00

Razão social: M F CARNEIRO DE SOUZA E CIA LTDA ME

Resultado da consulta em 27/05/2021 12:37:44

Obtenha o Certificado de Regularidade do FGTS - CRF

Consulte o [Histórico do Empregador](#)

Voltar

O uso destas informações para os fins previstos em lei deve ser precedido de verificação de autenticidade no site da Caixa: www.caixa.gov.br

CONSULTA CERTIDÃO ONLINE

DOCUMENTO VERIFICADO

O DOCUMENTO ABAIXO FOI CONFIRMADO COMO AUTÊNTICO.

NIRE 21200825043
CNPJ 18.166.662/0001-00

Situação
ATIVA
Status
SEM STATUS

Endereço Completo 21 DE ABRIL, Nº 215, xxxxx, CIDADE NOVA - João Lisboa/MA - CEP 65922-000

Arquivamentos Posteriores

Ato	Número	Data	Descrição
307	20210478217	05/04/2021	REENQUADRAMENTO DE MICROEMPRESA COMO EMPRESA DE PEQUENO PORTE
002	20210307676	09/03/2021	CONSOLIDAÇÃO DE CONTRATO/ESTATUTO
002	20210307676	09/03/2021	ALTERAÇÃO DE DADOS (EXCETO NOME EMPRESARIAL)
223	20210145536	01/02/2021	BALANÇO
002	20140443118	30/06/2014	ALTERAÇÃO DE DADOS E DE NOME EMPRESARIAL
315	20130374709	21/05/2013	ENQUADRAMENTO DE MICROEMPRESA
090	21200825043	21/05/2013	CONTRATO

~~Esta certidão foi emitida automaticamente em 07/05/2021, às 12:13:23 (horário de Brasília).~~
 Se impressa, verificar sua autenticidade no <https://www.empresafacil.ma.gov.br>, com o código **OHVWXFU3**.



MAC2101217950

Lilian Theresa Rodrigues Mendonça

Secretário(a) Geral

27/05/2021

Empresa Fácil Maranhão

Processo nº 0112042021
Fls. nº 1053
Visto 0

CONSULTA CERTIDÃO ONLINE

DOCUMENTO VERIFICADO

O DOCUMENTO ABAIXO FOI CONFIRMADO COMO AUTÊNTICO.

Processo nº 01120400 21
Fis. nº 1054
Visto 2

NIRE (Sede) 21200825043	CNPJ 18.166.662/0001-00	Data de Ato Constitutivo 21/05/2013	Início de Atividade 21/05/2013
Endereço Completo Rua 21 DE ABRIL, Nº 215, CIDADE NOVA - João Lisboa/MA - CEP 65922-000			
Objeto Social SERVICOS DE ENGENHARIA FABRICACAO DE ESTRUTURAS PRE MOLDADAS DE CONCRETO ARMADO, EM SERIE E SOB ENCOMENDA FABRICACAO DE ARTEFATOS DE CIMENTO PARA USO NA CONSTRUCAO FABRICACAO DE ARTEFATOS DE FIBROCIMENTO PARA USO NA CONSTRUCAO FABRICACAO DE CASAS PRE MOLDADAS DE CONCRETO PREPARACAO DE MASSA DE CONCRETO E ARGAMASSA PARA CONSTRUCAO FABRICACAO DE OUTROS ARTEFATOS E PRODUTOS DE CONCRETO, CIMENTO, FIBROCIMENTO, GESSO E MATERIAIS SEMELHANTES GESTAO DE REDES DE ESGOTO ATIVIDADES RELACIONADAS A ESGOTO, EXCETO A GESTAO DE REDES COLETA DE RESIDUOS NAO PERIGOSOS COLETA DE RESIDUOS PERIGOSOS TRATAMENTO E DISPOSICAO DE RESIDUOS NAO PERIGOSOS CONSTRUCAO DE EDIFICIOS CONSTRUCAO DE RODOVIAS E FERROVIAS PINTURA PARA SINALIZACAO EM PISTAS RODOVIARIAS E AEROPORTOS CONSTRUCAO DE OBRAS DE ARTE ESPECIAIS OBRAS DE URBANIZACAO - RUAS, PRACAS E CALCADAS CONSTRUCAO DE REDES DE ABASTECIMENTO DE AGUA, COLETA DE ESGOTO E CONSTRUCOES CORRELATAS, EXCETO OBRAS DE IRRIGACAO MONTAGEM DE ESTRUTURAS METALICAS CONSTRUCAO DE INSTALACOES ESPORTIVAS E RECREATIVAS OUTRAS OBRAS DE ENGENHARIA CIVIL NAO ESPECIFICADAS ANTERIORMENTE (CONSTRUCAO DE QUADRAS POLIESPORTIVAS) DEMOLICAO DE EDIFICIOS E OUTRAS ESTRUTURAS PREPARACAO DE CANTEIRO E LIMPEZA DE TERRENO OBRAS DE TERRAPLENAGEM SERVICOS DE PREPARACAO DO TERRENO NAO ESPECIFICADOS ANTERIORMENTE (RECUPERACAO DE ESTRADAS VICINAIS) INSTALACAO E MANUTENCAO ELETRICA INSTALACOES HIDRAULICAS, SANITARIAS E DE GAS IMPERMEABILIZACAO EM OBRAS DE ENGENHARIA CIVIL INSTALACAO DE PORTAS, JANELAS, TETOS, DIVISORIAS E ARMARIOS EMBUTIDOS DE QUALQUER MATERIAL OBRAS DE ACABAMENTO EM GESSO E ESTUQUE SERVICOS DE PINTURA DE EDIFICIOS EM GERAL APLICACAO DE REVESTIMENTOS E DE RESINAS EM INTERIORES E EXTERIORES OBRAS DE FUNDACOES ADMINISTRACAO DE OBRAS MONTAGEM E DESMONTAGEM DE ANDAIMES E OUTRAS ESTRUTURAS TEMPORARIAS OBRAS DE ALVENARIA SERVICOS DE OPERACAO E FORNECIMENTO DE EQUIPAMENTOS PARA TRANSPORTE E ELEVACAO DE CARGAS E PESSOAS PARA USO EM OBRAS PERFURACAO E CONSTRUCAO DE POCOS DE AGUA SERVICOS ESPECIALIZADOS PARA CONSTRUCAO NAO ESPECIFICADOS ANTERIORMENTE (TELHADOS, COBERTURAS E LIMPEZA DE FACHADAS COM JATEAMENTO DE AREIA) COMERCIO VAREJISTA DE MATERIAL ELETRICO COMERCIO VAREJISTA DE MATERIAIS DE CONSTRUCAO EM GERAL SERVICIO DE TRANSPORTE DE PASSAGEIROS - LOCACAO DE AUTOMOVEIS COM MOTORISTA TRANSPORTE ESCOLAR LOCACAO DE AUTOMOVEIS SEM CONDUTOR LOCACAO DE OUTROS MEIOS DE TRANSPORTE NAO ESPECIFICADOS ANTERIORMENTE, SEM CONDUTOR (ONIBUS, MOTOCICLETAS, TRAILERS, CAMINHOS, REBOQUES, SEMI-REBOQUES, MAQUINAS PESADAS E SIMILARES) ALUGUEL DE MAQUINAS E EQUIPAMENTOS PARA CONSTRUCAO SEM OPERADOR, EXCETO ANDAIMES ALUGUEL DE OUTRAS MAQUINAS E EQUIPAMENTOS COMERCIAIS E INDUSTRIAIS NAO ESPECIFICADOS ANTERIORMENTE, SEM OPERADOR (MOTORES, TURBINAS, MAQUINAS, FERRAMENTA, GERADORES, GUINCHOS, GUINDASTES E EMPILHADEIRAS) LIMPEZA EM PREDIOS E EM DOMICILIOS IMUNIZACAO E CONTROLE DE PRAGAS URBANAS ATIVIDADES DE LIMPEZA NAO ESPECIFICADAS ANTERIORMENTE ((LIMPEZA URBANA).			
Capital Social R\$ 500.000,00 (quinhentos mil reais)	Capital Integralizado R\$ 500.000,00 (quinhentos mil reais)	Porte EPP (Empresa de Pequeno Porte)	Prazo de Duração Indeterminado

Dados do Sócio

Nome	CPF/CNPJ	Participação no capital	Espécie de sócio	Administrador	Término do mandato
ANTONIO FRANCISCO BARROS DO NASCIMENTO	883.543.853-53	R\$ 500.000,00	Sócio	S	

Dados do Administrador

Nome	CPF	Término do mandato
ANTONIO FRANCISCO BARROS DO NASCIMENTO	883.543.853-53	

Último Arquivamento

Data	Número	Ato/eventos	Situação
05/04/2021	20210478217	307 / 307 - REENQUADRAMENTO DE MICROEMPRESA COMO EMPRESA DE PEQUENO PORTE	ATIVA Status SEM STATUS

Esta certidão foi emitida automaticamente em 07/05/2021, às 12:11:17 (horário de Brasília).
Se impressa, verificar sua autenticidade no <https://www.empresafacil.ma.gov.br>, com o código **OB9CODQU**.



MAC2101217730

Lilian Theresa Rodrigues Mendonça

Secretário Geral



**CERTIDÃO DE ACERVO TÉCNICO COM
ATESTADO**
Resolução Nº 1025 de 30 de Outubro de 2009
Resolução Nº 218 de 29 de Junho de 1973

CREA-MA

Processo nº 011004002
Fls. nº 2082
Página 1 de 10
Visto e
Nº 777427/2017
Emissão: 16/02/2017
Validade: Indefinida
Chave: b6b8Z

Conselho Regional de Engenharia e Agronomia do Maranhão

CERTIFICAMOS, para os devidos fins, que consta em nossos arquivos o registro de Acervo referente a(s) Anotação(ões) de Responsabilidade(s) Técnica(s) - ARTs. constante(s) da Presente CERTIDÃO, tendo sido comprovada a execução e conclusão da(s) obra(s) e/ou serviço(s) indicado(s) conforme descrição(ões) abaixo.

Descrição

CERTIDÃO DE ACERVO TÉCNICO COM ATESTADO

Interessado(a)

Profissional: ABIGAIL LOBAO FERREIRA

Registro: 110349546-1

CPF: 332.520.333-72

Tipo de Registro: DEFINITIVO (PROFISSIONAL DIPLOMADO NO PAÍS)

Data Inicial: 10/03/1994

Título(s)

GRADUAÇÃO

ENGENHEIRO CIVIL

Atribuição: ART. 7 DA RESOLUCAO 218, DE 29/06/73, DO CONFEA.

Instituição de Ensino: UNIVERSIDADE ESTADUAL DO MARANHÃO

Data de Formação: 07/05/1993

PÓS - ENGENHARIA

ENGENHEIRO DE SEGURANÇA DO TRABALHO

Atribuição: Artigo 4º da Resolução 359/91

Instituição de Ensino: FACULDADE ATENAS MARANHENSE

Data de Formação: 20/12/2008

Empresa Contratada

SAMBAIBA CONSTRUCOES LTDA

Informações / Notas

- A Certidão de Acervo Técnico (CAT) à qual o atestado está vinculado constituirá prova da capacidade técnico-profissional da pessoa jurídica somente se o responsável técnico indicado estiver ou venha a ser integrado ao seu quadro técnico por meio de declaração entregue no momento da habilitação ou da entrega das propostas.

- Certificamos que se encontra vinculado à presente CAT o atestado apresentado em cumprimento à Lei nº 8.666/93, expedido pela pessoa jurídica contratante, a quem cabe a responsabilidade pela veracidade e exatidão das informações nele constantes. É de responsabilidade deste Conselho a verificação da atividade profissional em conformidade com a Lei nº 5.194/66 e Resoluções do Conselho Federal de Engenharia e Agronomia - CONFEA.

- Esta certidão perderá a validade, caso ocorra qualquer alteração posterior dos elementos cadastrais nela contidos.

- Fica(m) Excluído(s), no entanto, o(s) serviço(s) cujas atribuições não competem ao(s) profissional(is) em questão.

ART(s)

00011034954615144410

Certidão nº 777427/2017
21/03/2017, 15:34
Chave de Impressão: b6b8Z



ATESTADO DE CAPACIDADE TÉCNICA

Atestamos para os devidos fins e a quem interessar possa, que nos foram prestados com bom desempenho e nada tendo que desabone a conduta do prestador, os serviços descritos abaixo e com as seguintes características:

Tomada de preço nº 08/2015 – CPL

Local de realização, zona urbana de porto franco - MA.

Período de realização 03/12/2015/ até 03/06/2016.

Contratante Prefeitura Municipal de Porto Franco, CNPJ 06.208.946/0001-24.

Contratada Sambaíba Construções Ltda., CNPJ 10.561.407/0001-41.

Abigail Lobão Ferreira, CREA 1103495461.

Acompanhou a execução a construção de 01 (uma) quadra poliesportiva com arquibancada e conclusão de uma cantina e construção de 1 (um) almoxarifado na semente e ampliação de 02 unidades escolares no município de porto franco, no valor de R\$ 356.705,30 (trezentos e cinquenta e seis mil setecentos e cinco reais e trinta centavos) conforme planilha em anexo.

Por ser verdade firmo o presente.

Porto Franco – MA, 17 de outubro de 2016

Anderson Marinho Filho
Prefeito Municipal

Rosileide Ferreira Silva
CREA 6964-D/MA
Rosileide Ferreira Silva
ENGENHEIRA DE SEGURANÇA DO TRABALHO
CREA 6964 - D/MA
CPF: 153.250.283-91

Este documento encontra-se registrado no Conselho Regional de Engenharia e Agronomia do Maranhão, vinculado à Certidão nº 777427/2017, emitida em 21/03/2017



Certidão nº 777427/2017
21/03/2017, 15:34

Chave de Impressão: b6b8Z

O documento neste ato registrado foi emitido em 21/03/2017 e contém 10 folhas



SAMBAIBA
CONSTRUÇÕES LTDA.

CNPJ: 10.561.407/0001-41
INSC. EST.: 12.310.617-6

Processo nº 112042021
Fls. nº 1059
Visto

PREFEITURA MUNICIPAL DE PORTO FRANCO
COMISSÃO PERMANENTE DE LICITAÇÃO
TOMADA DE PREÇO 008/2015
DATA: 26 DE NOVEMBRO DE 2015 ÀS 15:00 H

Objeto: Construção de 01 (uma) Quadra Poliesportiva c/ Arqui bancada, Neste município

Item	Descrição do Item	Und	Qtd	Valor Unitário	Valor
1	SERVICOS INICIAIS				R\$ 17.039,76
1.1	LIMPEZA MANUAL DO TERRENO	M2	1.200,00	R\$ 2,81	R\$ 3.372,00
1.2	PLACA INDICATIVA DE OBRA	M2	6,00	R\$ 456,40	R\$ 2.738,40
1.3	LOCALIÇÃO CONVENCIONAL DE OBRA, ATRAVÉS DE GABARITO DE TABUAS CORRIDAS PONTALETADAS A CADA 1,50M, SEM REAPROVEITAMENTO	M2	1.101,75	R\$ 9,92	R\$ 10.929,36
2	MOVIMENTOS DE TERRA				R\$ 34.556,39
2.1	ESCAVAÇÃO MANUAL DE CAVAS(FUNDAÇÕES RASAS, =2,00 M)	M3	44,20	R\$ 38,85	R\$ 1.721,59
2.2	REGULARIZAÇÃO E COMPACTAÇÃO MANUAL DE TERRENO COM SOQUETE	M2	1.101,75	R\$ 3,70	R\$ 4.076,48
2.3	ATERRO AFILOADO(MANUAL) EM CAMADAS DE 20 CM COM MATERIAL DE EMPRÉSTIMO	M3	324,04	R\$ 85,75	R\$ 28.758,33
3	INFRA-ESTRUTURA				R\$ 41.731,97
3.1	ALVENARIA EM TIJOLO CERÂMICO FURADO 10X20X20CM, 1 VEZ, ASSENTADO EM ARGAMASSA TRACO 1:3 (CIMENTO E AREIA), E=1CM	M2	173,11	R\$ 59,63	R\$ 10.322,55
3.2	EXECUÇÃO DE BALDRAME EM CONCRETO CICLOPICO 1:3	M3	59,50	R\$ 371,12	R\$ 22.081,64
3.3	CONCRETO ARMADO DOSADO 15 MPA INCL MAT P/ 1 M3 PREPARO CONF COMP 5845 COLOC CONF COMP 7090 14 M2 DE AREA MOLDADA FORMAS E ESCORAMENTO CONF COMPS 5306 E 5708 80 KG DE ACO CA-50 INCL MÃO DE OBRA P/ CORTE DOBRAGEM MONTAGEM E COLOC NAS FORMAS	M3	4,62	R\$ 2.019,00	R\$ 9.327,78
4	SUPER-ESTRUTURA				R\$ 20.714,94
3.3	CONCRETO ARMADO DOSADO 15 MPA INCL MAT P/ 1 M3 PREPARO CONF COMP 5845 COLOC CONF COMP 7090 14 M2 DE AREA MOLDADA FORMAS E ESCORAMENTO CONF COMPS 5306 E 5708 80 KG DE ACO CA-50 INCL MÃO DE OBRA P/ CORTE DOBRAGEM MONTAGEM E COLOC NAS FORMAS	M3	10,26	R\$ 2.019,00	R\$ 20.714,94
5	PAREDES E PAINÉIS				R\$ 6.424,00
5.1	ALVENARIA EM TIJOLO CERÂMICO FURADO 10X20X20CM, 1/2 VEZ, ASSENTADO EM ARGAMASSA TRACO 1:4 (CIMENTO E AREIA), E=1CM	M2	128,48	R\$ 50,00	R\$ 6.424,00
8	REVESTIMENTOS				R\$ 13.067,61
8.1	CHAPISCO EM PAREDES TRACO 1:3 (CIMENTO E AREIA), ESPESSURA 0,5CM, PREPARO MANUAL	M2	556,93	R\$ 5,78	R\$ 3.219,06
8.2	EMBOCO PAULISTA (MASSA ÚNICA) TRACO 1:2:8, ESPESSURA, PREPARO MANUAL	M2	426,16	R\$ 23,11	R\$ 9.848,56
9	PAVIMENTAÇÃO				R\$ 64.378,75
9.1	CONTRAPISO/LASTRO DE CONCRETO NÃO-ESTRUTURAL, E=5CM, PREPARO COM BETONEIRA	M2	828,00	R\$ 26,00	R\$ 21.528,00

Sambaiba Construções Ltda.
CNPJ: 10.561.407/0001-41

1 DE 2

AV. Valentin da Silva Aquiar, 352 - Centro - Fone: (99) 3571-3119 - CEP: 65970-000 - Porto Franco-MA

Este documento encontra-se registrado no Conselho Regional de Engenharia e Agronomia do Maranhão, vinculado à Certidão nº 777427/2017, emitida em 21/03/2017



Certidão nº 777427/2017
21/03/2017, 15:34

Chave de Impressão: b6b8Z

O documento neste ato registrado foi emitido em 21/03/2017 e contém 10 folhas



SAMBAÍBA CONSTRUÇÕES LTDA.

CNPJ: 10.561.407/0001-41
INSC. EST.: 12.310.617-6

Processo nº 011204208
Fis. nº 2060
Visto

Item	Descrição do Item	Und	Qtd	Valor Unitario	Valor
9.2	PISO INDUSTRIAL ALTA RESISTENCIA, ESPESURA 8MM, INCLUSO JUNTAS DE DILATAÇÃO PLÁSTICAS E POLIMENTO MECANIZADO	M2	576,00	R\$ 75,00	R\$ 43.200,00
9.3	PISO CIMENTADO RUSTICO TRACÓ 1:4 (CIMENTO E AREIA), ESPESURA 3,0CM, PREPARO MANUAL	M2	252,00	R\$ 51,00	R\$ 12.852,00
9.4	EXECUÇÃO DE CALÇADA EM CONCRETO NÃO ESTRUTURAL, COM USO DE SEIXO ROLADO, PREPARO MECÂNICO, E ESPESURA DE 7CM	M2	183,75	R\$ 37,00	R\$ 6.798,75
10	INSTALAÇÕES ELÉTRICAS				R\$ 8.112,00
10.1	POSTE CONCRETO SEÇÃO CIRCULAR COMPRIMENTO=11M CARGA NOMINAL NO TOPO 200KG INCLUSIVE ESCAVACAO EXCLUSIVE TRANSPORTE - FORNECIMENTO E COLOCAÇÃO	UN	4,00	R\$ 1.140,00	R\$ 4.560,00
10.2	REFLETOR REDONDO EM ALUMÍNIO COM SUPORTE E ALÇA REGULAVEL PARA FIXAÇÃO COM LAMPADA VAPOR DE MERCÚRIO 250W	UN	16,00	R\$ 222,00	R\$ 3.552,00
11	PINTURA				R\$ 21.744,27
11.1	FUNDO SELADOR ACRILICO AMBIENTES INTERNO	M2	426,16	R\$ 1,75	R\$ 745,78
11.2	INTERNOSEXTERNOS, DUAS DEMAOS	M2	426,16	R\$ 11,09	R\$ 4.726,11
11.3	DEMARCAÇÃO COM TINTA ACRILICA PARA PISOS DE FAIXAS EM QUADRA POLIESPORTIVA	M	637,50	R\$ 7,73	R\$ 4.927,88
	PINTURA ESMALTE BRILHANTE, DUAS DEMAOS, PARA FERRO, ALAMBRADO E PEÇAS METÁLICAS	M2	295,00	R\$ 20,03	R\$ 5.908,85
	PINTURA COM TINTA ACRILICA PARA PISOS EM QUADRAS POLIESPORTIVAS - PISO DE ARQUIBANCADAS, CIRCULAÇÃO E CALÇADAS	M2	511,35	R\$ 10,63	R\$ 5.435,65
12	ALAMBRADO E EQUIPAMENTOS				R\$ 39.800,72
12.1	ALAMBRADO PARA QUADRA POLIESPORTIVA, ESTRUTURADA EM TUBO DE AÇO GALV C/COSTURA DIN 2440, DIÂMETRO 2", E TELA EM ARAME GALVANIZADO 14 BWG, MALHA QUADRADA COM ABERTURA DE 2"	M2	273,92	R\$ 118,00	R\$ 31.774,72
12.2	CONJUNTO DE TRAVES PARA FUTSAL PINTADAS, INCLUSO REDE	CJ	1,00	R\$ 3.515,00	R\$ 3.515,00
12.3	CONJUNTO F/VOLEI(POSTES FOGO H=255 REDE NYLON 2 MM	CJ	1,00	R\$ 2.134,00	R\$ 2.134,00
12.4	CONJUNTO DE TABELAS DE BASQUETE EM LAMINADO NAVAL, INCLUSO REDE E ARO	CJ	1,00	R\$ 1.377,00	R\$ 1.377,00
13	LIMPEZA GERAL DA OBRA				R\$ 2.005,19
13.1	LIMPEZA FINAL DA OBRA	M2	1.101,75	R\$ 1,82	R\$ 2.005,19
				Total	R\$ 288.575,60

[Assinatura]
Sambaíba Construções Ltda
CNPJ: 10.561.407/0001-41

[Assinatura]
Rosilene J. Silva
CNPJ: 10.561.407/0001-41
E.O. CIVIL: 10.561.407/0001-41
CNEA - DUSA - DINA
CPF: 760.056.283-91

Este documento encontra-se registrado no Conselho Regional de Engenharia e Agronomia do Maranhão, vinculado à Certidão nº 777427/2017, emitida em 21/03/2017



AV. Valentin da Silva Aquiar, 352 - Centro - Fone: (99) 3571-3119 - CEP: 65970-000 - Porto Franco, MA

Certidão nº 777427/2017
21/03/2017, 15:34

Chave de Impressão: b6b8z

O documento neste ato registrado foi emitido em 21/03/2017 e contém 10 folhas



SAMBAÍBA
CONSTRUÇÕES LTDA.

CNPJ: 10.561.407/0001-41
INSC. EST.: 12.310.617-6

Processo nº 013 20 42021
Fls. nº 1062
Visto 6

PREFEITURA MUNICIPAL DE PORTO FRANCO
COMISSÃO PERMANENTE DE LICITAÇÃO
TOMADA DE PREÇO 008/2015
DATA 26 DE NOVEMBRO DE 2015 AS 15:00 H
Objeto: Construção de 01(um) Almoarifado na Sede
da SEMED do município de Porto Franco/MA

Item	Descrição do item	Und	Qtd	Valor Unitario	Valor
1	SEVIÇOS INICIAIS				R\$ 3.202,60
1.1	LIMPEZA MANUAL DO TERRENO	M2	48,00	R\$ 2,79	R\$ 133,92
1.2	PLACA INDICATIVA DE OBRA	M2	6,00	R\$ 450,00	R\$ 2.700,00
1.3	LOCAÇÃO CONVENCIONAL DE OBRA, ATRAVÉS DE GABARITO DE TABUAS CORRIDAS PONTALETADAS A CADA 1,50M. SEM REAPROVEITAMENTO	M2	37,19	R\$ 9,92	R\$ 368,88
2	MOVIMENTOS DE TERRA				R\$ 1.065,15
2.1	ESCAVAÇÃO MANUAL DE CAVAS(FUNDAÇÕES RASAS =2,00 M)	M3	2,84	R\$ 38,95	R\$ 102,71
2.2	REGULARIZAÇÃO E COMPACTAÇÃO MANUAL DE TERRENO COM SOQUETE	M2	37,19	R\$ 3,70	R\$ 137,58
2.3	ATERRO APILOADO(MANUAL) EM CAMADAS DE 20 CM COM MATERIAL DE EMPRÉSTIMO	M3	9,30	R\$ 88,73	R\$ 824,86
3	INFRA-ESTRUTURA				R\$ 2.930,02
3.1	ALVENARIA EM TIJOLO CERÂMICO FURADO 10X20X20CM, 1 VEZ, ASSENTADO EM ARGAMASSA TRACO 1:5 (CIMENTO E AREIA), E=1CM	M2	2,93	R\$ 59,61	R\$ 174,66
3.2	EXECUÇÃO DE BALDRAME EM CONCRETO CICLOPICO 1:3	M3	2,64	R\$ 371,12	R\$ 978,64
	MAT P/ 1 M3 PREPARO CONFCOMP 5845 COLOC CONF COMP 7090 14 M2 DE AREA MOLDADA FORMAS E ESCORAMENTO CONF COMPS 5306 E 5708 60 KG DE ACO CA-50	M3	0,88	R\$ 2.019,00	R\$ 1.776,72
4	SUPER-ESTRUTURA				R\$ 2.281,47
3.3	CONCRETO ARMADO DOSADO 15 MPA INCL MAT P/ 1 M3 PREPARO CONFCOMP 5845 COLOC CONF COMP 7090 14 M2 DE AREA MOLDADA FORMAS E ESCORAMENTO CONF COMPS 5306 E 5708 60 KG DE ACO CA-50 INCL MÃO DE OBRA P/CORTE DOBRAGEM MONTAGEM E COLOC NAS FORMAS	M3	1,13	R\$ 2.019,00	R\$ 2.281,47
5	PAREDES E PAINÉIS				R\$ 2.527,97
5.1	ALVENARIA EM TIJOLO CERÂMICO FURADO 10X20X20CM, 1/2 VEZ, ASSENTADO EM ARGAMASSA TRACO 1:4 (CIMENTO E AREIA), E=1CM	M2	49,95	R\$ 50,61	R\$ 2.527,97
8	REVESTIMENTOS				R\$ 2.882,12
8.1	CHAPISCO EM PAREDES TRACO 1:3 (CIMENTO E AREIA), ESPESSURA 0,5CM, PREPARO MANUAL	M2	99,90	R\$ 5,76	R\$ 575,42
8.2	EMBOCO PAULISTA (MASSA ÚNICA) TRACO 1:2:8, ESPESSURA, PREPARO MANUAL	M2	99,90	R\$ 23,09	R\$ 2.306,69

Sambaíba Construções Ltda.
CNPJ: 10.561.407/0001-41

Roi
E. S. DE S. A. Z. SEGURANÇA DO TRABALHO
CASA - 0334 - D. B. A.
1.000

AV. Valentin da Silva Amílcar, 352 - Centro - Fone: (99) 3571-3119 - CEP: 66970-000 - Porto Franco, MA

Este documento encontra-se registrado no Conselho Regional de Engenharia e Agronomia do Maranhão, vinculado à Certidão nº 777427/2017, emitida em 21/03/2017



Certidão nº 777427/2017
21/03/2017, 15:34

Chave de Impressão: b6b8z

O documento neste ato registrado foi emitido em 21/03/2017 e contém 10 folhas

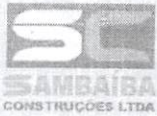

SAMBAIBA CONSTRUÇÕES LTDA.

CNPJ: 10.561.407/0001-41
INSC. EST.: 12.310.617-6

Processo nº 1122002021
Fis. nº 1062
Visto le

Item	Descrição do Item	Und	Qtd	Valor Unitario	Valor
9	PAVIMENTAÇÃO				R\$ 1.532,71
9.1	CONTRAPISO/LASTRO DE CONCRETO NAO-ESTRUTURAL, E=5CM, PREPARO COM BETONEIRA	M2	1,30	R\$ 26,35	R\$ 34,19
9.2	PISO CERAMICO PEI-4 35X35CM, ASSENTADO COM ARGAMASSA DE CIMENTO COLANTE, REJUNTE COM CIMENTO BRANCO	M2	25,96	R\$ 41,71	R\$ 1.082,37
9.3	EXECUÇÃO DE CALÇADA EM CONCRETO NÃO ESTRUTURAL, COM USO DE SEIXO ROLADO, PREPARO MECÂNICO, E ESPESSURA DE 7CM	M2	11,24	R\$ 37,04	R\$ 416,14
10	INSTALAÇÕES ELETRICAS				R\$ 302,98
10.1	LUMINARIA TIPO CALHA, DE SOBREPOR, COM REATOR DE PARTIDA RAPIDA E LAMPADA FLUORESCENTE 2X40W, COMPLETA, FORNECIMENTO E INSTALACAO	UND	2,00	R\$ 110,80	R\$ 221,60
10.2	INTERRUPTOR SIMPLES DE EMBUTIR 10A/250V 1 TECLA, SEM PLACA - FORNECIMENTO E INSTALACAO	UND	1,00	R\$ 10,52	R\$ 10,52
10.3	TOMADA 3P+T 30A/440V SEM PLACA - FORNECIMENTO E INSTALACAO	UND	2,00	R\$ 35,43	R\$ 70,86
11	PINTURA				R\$ 429,29
11.1	FUNDO SELADOR ACRILICO AMBIENTES INTERIORES	M2	99,80	R\$ 1,75	R\$ 174,83
11.2	DUAS DEMAOS DE PINTURA ESMALTE ACRILICO EM BRANCO	M2	4,73	R\$ 13,09	R\$ 61,85
11.3	PINTURA ESMALTE FOSSO, DUAS DEMAOS, SOBRE SUPERFICIE METALICA	M2	3,60	R\$ 20,33	R\$ 73,19
11.4	PINTURA COM TINTA ACRILICA PARA PISOS - CALÇADAS	M2	11,24	R\$ 10,63	R\$ 119,43
12	COBERTURAS E FORRO				R\$ 7.409,37
12.1	ESTRUTURA EM MADEIRA APARELHADA, PARA TELHA CERAMICA, APOIADA EM PAREDE	M2	37,19	R\$ 93,20	R\$ 3.465,64
12.2	COBERTURA EM TELHA CERAMICA TIPO PLAN	M2	37,19	R\$ 46,74	R\$ 1.738,03
12.3	EMBOCAMENTO DE ULTIMA FIADA DE TELHA PLAN, COLONIAL OU PAULISTA	M	7,40	R\$ 8,80	R\$ 65,12
12.4	CUMEEIRA COM TELHA CERAMICA EMBOCADA COM ARGAMASSA TRACO 1:2:8 (CIMENTO CAL E AREIA)	M	3,70	R\$ 20,61	R\$ 76,26
12.5	FORRO EM PVC INCLUSIVE ESTRUTURA EM METALOM	M2	25,95	R\$ 79,55	R\$ 2.064,32
13	LIMPEZA GERAL DA OBRA				R\$ 2.007,79
13.1	LIMPEZA FINAL DA OBRA	M2	37,19	R\$ 1,82	R\$ 67,68
	ESQUADRIAS				
13.2	PORTA DE MADEIRA COMPENSADA LISA PARA PINTURA, 0,90X2,10M, INCLUSO ADUELA 2A, ALIZAR 2A E DOBRADICA	UND	1,00	R\$ 480,59	R\$ 480,59
13.3	JANELA DE CORRER EM CHAPA DE ACO, COM DUAS FOLHAS, PARA VIDRO	M2	1,80	R\$ 655,46	R\$ 1.179,83

Sambaiba Construções Ltda
CNPJ: 10.561.407/0001-41

Rosileide Ferreira Silva
CPF: 021.111.111-11

AV. Valentin da Silva Aguiar, 352 - Centro - Fone: (99) 3574-3119 - CEP: 65970-000 - D. O. F. Franco, MA

Este documento encontra-se registrado no Conselho Regional de Engenharia e Agronomia do Maranhão, vinculado à Certidão nº 777427/2017, emitida em 21/03/2017



Certidão nº 777427/2017
21/03/2017, 15:34

Chave de Impressão: b6b6z

O documento neste ato registrado foi emitido em 21/03/2017 e contém 10 folhas



SAMBAÍBA
CONSTRUÇÕES LTDA.

CNPJ: 10.561.407/0001-41
INSC. EST.: 12.310.617-6

Processo nº 021.224.2020
Fis. nº 1063
Visto 2

Item	Descrição do item	Und	Qtd	Valor Unitario	Valor
13.4	FECHADURA DE EMBUTIR COMPLETA, PARA PORTAS EXTERNAS, PADRAO DE ACABAMENTO POPULAR	UND	1,00	R\$ 89,27	R\$ 89,27
13.5	VIDRO LISO COMUM TRANSPARENTE, ESPESSURA 4MM	M2	1,80	R\$ 105,79	R\$ 190,42
Total					R\$ 26.571,66

[Handwritten Signature]
Sambaíba Construções Ltda
CNPJ: 10.561.407/0001-41

[Handwritten Signature]
Rosicilda Ferraz
ENGENHEIRA DE SEGURANÇA DO TRABALHO
CREA: 0004 - OMA
CPF: 759.258.293-51

[Large Handwritten Signature]

Este documento encontra-se registrado no Conselho Regional de Engenharia e Agronomia do Maranhão, vinculado à Certidão nº 777427/2017, emitida em 21/03/2017





SAMBAIBA
CONSTRUÇÕES LTDA.

CNPJ: 10.561.407/0001-41
INSC. EST.: 12.310.617-6

Processo nº 21/204202
Fis. nº 1064
Visto

PREFEITURA MUNICIPAL DE PORTO FRANCO
COMISSÃO PERMANENTE DE LICITAÇÃO
TOMADA DE PREÇO 008/2015
DATA: 26 DE NOVEMBRO DE 2015 AS 15:00 H
Objeto: Conclusão da cantina na U. E. Marcolina Margalhaes municipio de porto franco
Cantina na U.E Marcolina Magalhães

Item	Descrição do Item	Und	Qtd	Valor Unitário	Valor
1.0	PINTURA				R\$ 2.781,08
1.1	FUNDO SELADOR ACRILICO AMBIENTES INTERNO	M2	72,96	R\$ 2,91	R\$ 212,31
1.2	PINTURA LATEX ACRILICA AMBIENTES INTERNOS/EXTERNOS, DUAS DEMAOIS	M2	72,96	R\$ 11,09	R\$ 809,13
1.3	PINTURA ESMALTE ACETINADO EM MADEIRA, DUAS DEMAOIS	M2	14,18	R\$ 13,09	R\$ 185,55
1.4	PINTURA ESMALTE FOSCO, DUAS DEMAOIS, SOBRE SUPERFICIE METALICA	M2	25,44	R\$ 20,33	R\$ 517,20
1.5	PINTURA IMPRIMIZANTE PARA MADEIRA, DUAS DEMAOIS - MADEIRAMENTO DE COBERTURA	M2	65,20	R\$ 16,21	R\$ 1.056,89
2.0	COBERTURAS E FORRO				R\$ 14.617,23
2.1	ESTRUTURA EM MADEIRA APARELHADA, PARA TELHA CERAMICA, APOIADA EM PAREDE	M2	65,20	R\$ 93,21	R\$ 6.077,29
2.2	COBERTURA EM TELHA CERAMICA TIPO PLAN EMBOCAMENTO DE ULTIMA FIADA DE TELHA PLAN, COLONIAL OU PAULISTA	M2	65,20	R\$ 46,74	R\$ 3.047,45
2.3	CUMEEIRA COM TELHA CERAMICA EMBOCADA COM ARGAMASSA TRACO 1:2:8 (CIMENTO:CAL E AREIA)	M	171,15	R\$ 8,80	R\$ 1.506,12
2.4	FORRO EM PVC INCLUSIVE ESTRUTRA EM METALOM	M2	8,15	R\$ 20,61	R\$ 167,97
2.5	FORRO EM PVC INCLUSIVE ESTRUTRA EM METALOM	M2	48,00	R\$ 79,55	R\$ 3.818,40
3.0	PAVIMENTAÇÃO				R\$ 4.995,27
3.1	PISO CERAMICO PEI-4 35X35CM, ASSENTADO COM ARGAMASSA DE CIMENTO COLANTE, REJUNTE COM CIMENTO BRANCO	M2	65,20	R\$ 41,71	R\$ 2.719,49
3.2	EXECUÇÃO DE CALÇADA EM CONCRETO 1:3:5 (FCR=12 MPa) PREPARO MECÂNICO, E=7CM, INCLUSIVE PASSARELA DE ACESSO	M2	16,00	R\$ 34,86	R\$ 557,76
3.3	CONTRAPISO/ASTRÓ DE CONCRETO NAO-ESTRUTURAL, E=5CM, PREPARO COM BETONEIRA	M2	65,20	R\$ 26,35	R\$ 1.718,02
4.0	REVESTIMENTOS				R\$ 10.804,71
4.1	CERAMICA ESMALTADA EM PAREDES 1A, PEI-4, 20X20CM, PADRAO MEDIO, FIXADA COM ARGAMASSA COLANTE E REJUNTAMENTO COM CIMENTO BRANCO	M2	107,63	R\$ 43,95	R\$ 4.730,43
4.2	CHAPISCO EM PAREDES TRACO 1:3 (CIMENTO E AREIA), ESPESSURA 0,5CM, PREPARO MANUAL	M2	177,20	R\$ 6,35	R\$ 1.125,18
4.3	EMBOCO PAULISTA (MASSA UNICA) TRACO 1:4 (CIMENTO E AREIA MEDIA), ESPESSURA 2,0CM, INCLUSO ADITIVO IMPERMEABILIZANTE, PREPARO MANUAL DA ARGAMASSA	M2	177,20	R\$ 27,93	R\$ 4.949,08
5.0	ESQUADRIAS				R\$ 4.001,80

[Assinatura]
Sambaiba Construções Ltda.
CNPJ: 10.561.407/0001-41

[Assinatura]

Roni
Rostendo Ferreira Silva
ENR 048.111.111 DE REG. INSC. DO TRABALHADOR
C/RESA - 6084 - DIMA
C/RESA - 755.288.283-91

AV. Valentin da Silva Aquiar, 352 - Centro - Fone: (99) 3571-3119 - CEP: 65970-000 - Porto Franco-MA

Este documento encontra-se registrado no Conselho Regional de Engenharia e Agronomia do Maranhão, vinculado à Certidão nº 777427/2017, emitida em 21/03/2017



Certidão nº 777427/2017
21/03/2017, 15:34

Chave de Impressão: b6b8Z

O documento neste ato registrado foi emitido em 21/03/2017 e contém 10 folhas

Item	Descrição do item	Und	Qtd	Valor Unitario	Valor
5.1	PORTA DE MADEIRA COMPENSADA LISA PARA PINTURA, 0,90X2,10M, INCLUSO ADUELA 2A, ALIZAR 2A E DOBRADICA	UND	3,00	R\$ 480,00	R\$ 1.440,00
5.2	JANELA DE CORRER EM CHAPA DE AÇO, COM DUAS FOLHAS, PARA VIDRO	M2	1,65	R\$ 655,00	R\$ 1.080,75
5.3	PORTA DE AÇO CHAPA 24, DE ENROLAR, VAZADA TIJOLINHO OU EQUIVALENTE COM RETANGULO OU CIRCULO, ACABAMENTO GALVANIZADO NATURAL	M2	3,15	R\$ 330,00	R\$ 1.039,50
5.4	FECHADURA DE EMBUTIR COMPLETA, PARA PORTAS EXTERNAS. PADRAO DE ACABAMENTO POPULAR	UND	3,00	R\$ 99,00	R\$ 297,00
5.5	VIDRO LISO COMUM TRANSPARENTE, ESPESSURA 4MM	M2	1,65	R\$ 105,79	R\$ 174,55
6.0	LOUÇAS E METAIS				R\$ 3.522,81
6.1	BANCADA DE GRANITO CINZA POLIDO 150X60CM, COM CUBA DE EMBUTIR DE AÇO INOXIDAVEL MEDIA, VALVULA AMERICANA EM METAL CROMADO, SIFÃO FLEXIVEL EM PVC, ENGATE FLEXIVEL 30CM, TORNEIRA DE MESA CROMADA TIPO MÓVEL PADRÃO ALTO - FORNEC. E INSTAL. AF. 12/2013_P	UND	1,00	R\$ 873,00	R\$ 873,00
6.2	GRANITO CINZA POLIDO P/BANCADA E=3,5 CM	M2	1,62	R\$ 451,00	R\$ 730,02
6.3	REVISÃO GERAL EM INSTALAÇÕES HIDRO SANITARIAS EXISTENTES	VR	1,00	R\$ 1.800,00	R\$ 1.800,00
6.4	TANQUE DE MÁRMORE SINTÉTICO SUSPENSO, 22L OU EQUIVALENTE - FORNECIMENTO E INSTALAÇÃO	UND	1,00	R\$ 177,14	R\$ 177,14
6.5	TORNEIRA CROMADA 1/2" OU 3/4" PARA TANQUE. PADRÃO MÉDIO - FORNECIMENTO E INSTALAÇÃO	UND	1,00	R\$ 42,05	R\$ 42,05
7.0	COMPLEMENTOS E LIMPEZA GERAL				R\$ 736,14
7.1	LUMINARIA TIPO CALHA, DE SOBREPOR, COM REATOR DE PARTIDA RÁPIDA E LAMPADA FLUORESCENTE 2X40W, COMPLETA	UND	4,00	R\$ 110,80	R\$ 443,20
7.2	INTERRUPTOR SIMPLES DE EMBUTIR 10A/250V 1 TECLA, SEM PLACA - FORNECIMENTO E INSTALAÇÃO	UND	3,00	R\$ 10,52	R\$ 31,56
7.3	TOMADA 3P+T 30A/440V SEM PLACA - FORNECIMENTO E INSTALAÇÃO	UND	4,00	R\$ 35,43	R\$ 141,72
7.4	LIMPEZA FINAL DA OBRA	M2	65,20	R\$ 1,82	R\$ 118,66
Total					R\$ 41.558,04

[Assinatura]
 Sambaiiba Construções Ltda.
 CNPJ: 10.561.407/0001-41

[Assinatura]
 Rosilene Ferreira Silva
 ENGENHEIRA ENFERMEIRA DE SEGURANÇA DO TRABALHO
 CREA - 8064 - DEMA
 CPF: 756.256.293-91

Este documento encontra-se registrado no Conselho Regional de Engenharia e Agronomia do Maranhão, vinculado à Certidão nº 777427/2017, emitida em 21/03/2017





Conselho Regional de Engenharia e Agronomia do Maranhão

INICIAL
INDIVIDUAL

1. Responsável Técnico

ABIGAIL LOBAO FERREIRA
Título profissional: ENGENHEIRO DE SEGURANÇA DO TRABALHO, ENGENHEIRO CIVIL RNP: 110349546-1
Empresa contratada: SAMBAIBA CONSTRUCOES LTDA Registro: 000001046-8

2. Contratante

Contratante: PREFEITURA MUNICIPAL DE PORTO FRANCO CPF/CNPJ: 06.208.946/0001-24
PRACA DEMETRIO MILHOMEM, 10 Nº:
Complemento: Bairro: CENTRO
Cidade: PORTO FRANCO UF: MA CEP: 65970000
País: Brasil
Telefone: 9935712540 Email: pref-pf@hotmail.com
Contrato: Não especificado Celebrado em:
Valor: R\$ 356.705,00 Tipo de contratante: PESSOA JURÍDICA
Ação Institucional: Outros

Situação: BAIXA DE ART Data da Situação: 14/01/2017
Atendido: SIM
Motivo: CONCLUSÃO DA OBRA/SERVIÇO
Descrição:

3. Dados da Obra/Serviço

Proprietário: PREFEITURA MUNICIPAL DE PORTO FRANCO CPF/CNPJ: 06.208.946/0001-24
U. E. MARCOLINA MAGALHAES E SEMED Nº:
Complemento: Bairro: CENTRO
Cidade: PORTO FRANCO UF: MA CEP: 65970000
Telefone: Email: pref-pf@hotmail.com
Coordenadas Geográficas: Latitude: Longitude:
Data de Início: 03/12/2015 Previsão de término: 03/06/2016
Finalidade: SEM DEFINIÇÃO

4. Atividade Técnica

	Quantidade	Unidade
1 - ATUACAO		
20 - EXECUCAO E PROJETO > ATIVIDADES DE A.R.T. -> #A0110 - EDIFICIOS DE ALVENARIA P/ FINS DIVERSOS	33,25	M2
20 - EXECUCAO E PROJETO > ATIVIDADES DE A.R.T. -> #A0129 - QUADRA DE ESPORTES	753,00	M2

5. Observações

CONFORME O CONTRATO DE NUMERO: 11.088/2015, TEM POR OBJETO A CONSTRUCAO DE 01 (UMA) QUADRA POLIESPORTIVA COM ARQUIBANCADA, CONSTRUCAO DA CANTINA NA U. E. MARCOLINA MAGALHAES E CONSTRUCAO DE 01 (UM) ALMOXARIFADO NA SEDE DA SEMED DO MUNICIPIO DE PORTO FRANCO/MA, CONFORME ESPECIFICACOES CONSTANTES DO PROJETO BASICO E DEMAIS ANEXOS. TUDO NA CONFORMIDADE DA PROPOSTA DE PRECO CONSTANTE DO PROCESSO.

6. Declarações

7. Entidade de Classe

SEM INDICACAO DE ENTIDADE DE CLASSE

8. Assinaturas

Declaro serem verdadeiras as informações acima ABIGAIL LOBAO FERREIRA - CPF: 332.520.333-72

Local de data de data PREFEITURA MUNICIPAL DE PORTO FRANCO - CNPJ: 06.208.946/0001-24

9. Informações

* A ART é válida somente quando quitada, mediante apresentação do comprovante do pagamento ou conferência no site do Crea.

10. Valor

Valor da ART: R\$ 195,96 Pago em: 25/01/2016 Nosso Número: 8200961942

Certidão nº 777427/2017

21/03/2017, 15:34

Chave de Impressão: b6b8Z

O documento neste ato registrado foi emitido em 21/03/2017 e contém 10 folhas

MENU

DETALHES DA CERTIDÃO

Detalhe

Número: **845073**
 Ano: **2021**
 Data de Cadastro: **14/04/2021**
 Data de Emissão: **14/04/2021**
 Tipo: **CERTIDÃO DE REGISTRO E QUITAÇÃO PESSOA FÍSICA**
 Situação Atual: **DOCUMENTO EMITIDO**
 Baixa cópia do arquivo de impressão da certidão 

NOTAS (0)

Resumo

A falsificação deste documento constitui-se em crime previsto no Código Penal Brasileiro, sujeitando o(a) autor(a) à respectiva ação penal.

CERTIFICAMOS que caso ocorra(m) alteração(ões) no(s) elemento(s) contido(s) neste documento, esta Certidão perderá a sua validade para todos os efeitos.

Esta certidão perderá a validade, caso ocorra qualquer alteração posterior dos elementos cadastrais nela contidos.

Válido em todo território nacional.

Páginas:

Status (1)

Mostrar 10 registros		FILTRO		XLS	PDF	RELATÓRIO GERENCIAL
SITUAÇÃO	DATA - HORA	OBSERVAÇÃO				
DOCUMENTO EMITIDO	14/04/2021 - 22:55:07					

Mostrando de 1 até 1 de 1 registros

Primeiro Anterior 1 seguinte Último

CREA-MA

Conselho Regional de Engenharia e Agronomia do Estado do Maranhão

MENU

DETALHES DA CERTIDÃO

Detalhes

Número: **777427**
 Ano: **2017**
 Data de Cadastro: **14/01/2017**
 Data de Emissão: **16/02/2017**
 Tipo: **CERTIDÃO DE ACERVO TÉCNICO COM ATESTADO**
 Situação Atual: **DOCUMENTO PAGO**

Baixa cópia do arquivo de impressão da certidão 

Notas (4)

Descrição

A Certidão de Acervo Técnico (CAT) à qual o atestado está vinculado constituirá prova da capacidade técnico-profissional da pessoa jurídica somente se o responsável técnico indicado estiver ou venha a ser integrado ao seu quadro técnico por meio de declaração entregue no momento da habilitação ou da entrega das propostas.

Certificamos que se encontra vinculado à presente CAT o atestado apresentado em cumprimento à Lei nº 8.666/93, expedido pela pessoa jurídica contratante, a quem cabe a responsabilidade pela veracidade e exatidão das informações nele constantes. É de responsabilidade deste Conselho a verificação da atividade profissional em conformidade com a Lei nº 5.194/66 e Resoluções do Conselho Federal de Engenharia e Agronomia - CONFEA.

Esta certidão perderá a validade, caso ocorra qualquer alteração posterior dos elementos cadastrais nela contidos.

Fica(m) Excluído(s), no entanto, o(s) serviço(s) cujas atribuições não competem ao(s) profissional(is) em questão.

Páginas:

Status (4)

SITUAÇÃO	DATA - HORA	OBSERVAÇÃO	REL	PDF	RELATORIO GERENCIAL
DOCUMENTO EMITIDO	14/01/2017 - 17:22:14				
BOLETO EMITIDO	14/01/2017 - 17:22:44				
DOCUMENTO PROCESSADO	18/01/2017 - 08:35:34				
DOCUMENTO PAGO	17/01/2017 -				

Mostrando de 1 até 4 de 4 registros

Primeiro Anterior seguinte Último

CREA-MA

Conselho Regional de Engenharia e Agronomia do Estado do Maranhão

CONSTRUMAIS - CONSTRUÇÕES E SERVIÇOS LTDA-ME

CNPJ: 18.166.662/0001-00 NIRE: 21200825043
 Endereço: RUA 21 DE ABRIL, 215 CIDADE NOVA, JOÃO LISBOA - MA. CEP: 65922-000

Balanco Patrimonial encerrado em 31/12/2020

Folha: 1

Descrição	Classificação	Exercício Atual
ATIVO		
ATIVO CIRCULANTE		
DISPONIVEL		
CAIXA		
Caixa Geral	1.1.1.1.0001	34.938,38D
=CAIXA		****34.938,38D
BANCOS CONTA MOVIMENTO		
Banco Conta Movimento	1.1.1.2.0001	138.780,37D
=BANCOS CONTA MOVIMENTO		****138.780,37D
=DISPONIVEL		****173.718,75D
CONTAS A RECEBER		
CLIENTES		
Titulos a Receber	1.1.3.1.0001	884.693,32D
=CLIENTES		****884.693,32D
=CONTAS A RECEBER		****884.693,32D
ESTOQUES		
MERCADORIAS DE REVENDA		
Mercadorias P/ Revenda	1.1.4.1.0001	1.010.678,45D
=MERCADORIAS DE REVENDA		**1.010.678,45D
=ESTOQUES		**1.010.678,45D
=Total - ATIVO CIRCULANTE		**2.069.090,52D
ATIVO NÃO CIRCULANTE		
ATIVO REALIZAVEL A LONGO PRAZO		
CLIENTES		
Titulos a Receber	1.4.1.1.0001	43.821,62D
=CLIENTES		****43.821,62D
=ATIVO REALIZAVEL A LONGO PRAZO		****43.821,62D
IMOBILIZADO		

ANTONIO FRANCISCO BARROS DO NASCIMENTO
 Administrador
 CPF: 88354385353

JOSE DE JESUS MARQUES
 Contador
 CPF: 215.432.323-53 CRC: 5635

CONSTRUMAIS - CONSTRUÇÕES E SERVIÇOS LTDA-ME
 CNPJ: 18.166.662/0001-00 NIRE: 21200825043
 Endereço: RUA 21 DE ABRIL, 215 CIDADE NOVA, JOAO LISBOA - MA, CEP: 65922-000
 Balanço Patrimonial encerrado em 31/12/2020

Descrição	Classificação	Exercício Atual
BENS EM USO		
Instalações	1.4.4.1.0001	40.440,81D
Veículos	1.4.4.1.0004	209.884,57D
Maquinas e Equipamentos	1.4.4.1.0005	326.410,76D
Moveis e Utensílios	1.4.4.1.0006	68.549,08D
Equipamentos de Informática	1.4.4.1.0007	36.504,41D
=BENS EM USO		****681.789,63D
(-) DEPRECIACÕES A AMORTIZAÇÕES		
Depreciações Acumuladas	1.4.4.3.0001	181.599,56C
=(-) DEPRECIACÕES A AMORTIZAÇÕES		****181.599,56C
=IMOBILIZADO		****500.190,07D
=T o t a l - ATIVO NÃO CIRCULANTE		****544.011,69D
=T o t a l - ATIVO		**2.613.102,21D
***** (XXXXX) *****		

ANTONIO FRANCISCO BARROS DO NASCIMENTO
 Administrador
 CPF: 88354385353

JOSE DE JESUS MARQUES
 Contador
 CPF: 215.432.323-53 CRC: 5635

CONSTRUMAIS - CONSTRUÇÕES E SERVIÇOS LTDA-ME

CNPJ: 18.166.662/0001-00 NIRE: 21200825043
 Endereço: RUA 21 DE ABRIL, 215 CIDADE NOVA, JOAO LISBOA - MA, CEP: 65922-000

Balanco Patrimonial encerrado em 31/12/2020

Folha: 3

Descrição	Classificação	Exercicio Atual
PASSIVO		
PASSIVO CIRCULANTE		
EXIGÍVEL A LOGO PRAZO		
FORNECEDORES		
Fornecedores Diversos	2.1.1.1.0001	426.997,48C
=FORNECEDORES		****426.997,48C
=EXIGÍVEL A LOGO PRAZO		****426.997,48C
OBRIGAÇÕES FISCAIS E TRABALHISTAS		
OBRIGAÇÕES FISCAIS		
Simple Nacional a Recolher	2.1.2.1.0001	86.193,42C
ICMS a Recolher	2.1.2.1.0006	13.334,87C
=OBRIGAÇÕES FISCAIS		*****99.528,29C
OBRIGAÇÕES TRABALHISTAS		
Salarios, Férias, 13º Sal. e Rescisões a Pagar	2.1.2.2.0001	105.765,51C
INSS a Recolher	2.1.2.2.0002	42.916,48C
FGTS a Recolher	2.1.2.2.0003	13.359,06C
=OBRIGAÇÕES TRABALHISTAS		****162.041,05C
=OBRIGAÇÕES FISCAIS E TRABALHISTAS		****261.569,34C
FINANCIAMENTOS		
ENTIDADES FINANCEIRAS		
Emprestimos Bancarios	2.1.6.1.0005	326.648,59C
=ENTIDADES FINANCEIRAS		****326.648,59C
=FINANCIAMENTOS		****326.648,59C
=Total - PASSIVO CIRCULANTE		**1.015.215,41C
PASSIVO NÃO CIRCULANTE		
OBRIGAÇÕES A LONGO PRAZO		
ENTIDADES FINANCEIRAS		
Emprestimos Bancarios	2.2.1.1.0003	41.353,11C

ANTONIO FRANCISCO BARROS DO NASCIMENTO
 Administrador
 CPF: 88354385353

JOSE DE JESUS MARQUES
 Contador
 CPF: 215.432.323-53 CRC: 5635

CONSTRUMAIS - CONSTRUCOES E SERVICOS LTDA-ME

CNPJ: 18.166.662/0001-00 NIRE: 21200825043
 Endereço: RUA 21 DE ABRIL, 215 CIDADE NOVA, JOAO LISBOA - MA, CEP: 65922-000
 Balanço Patrimonial encerrado em 31/12/2020

Descrição	Classificação	Exercício Atual
=ENTIDADES FINANCEIRAS		****41.353,11C
=OBRIGAÇÕES A LONGO PRAZO		****41.353,11C
=Total - PASSIVO NÃO CIRCULANTE		****41.353,11C
PATRIMONIO LIQUIDO		
PATRIMONIO LIQUIDO		
CAPITAL INTEGRALIZADO		
Capital Social	2.3.4.1.0001	150.000,00C
=CAPITAL INTEGRALIZADO		****150.000,00C
RESERVAS DE LUCRO		
Lucro do Exercício	2.3.4.6.0002	274.876,87C
Lucros / Prejuízos Acumulados	2.3.4.6.0002	1.131.656,82C
=RESERVAS DE LUCRO		**1.406.533,69C
=PATRIMONIO LIQUIDO		**1.556.533,69C
=Total - PATRIMONIO LIQUIDO		**1.556.533,69C
=Total - PASSIVO		**2.613.102,21C
***** (XXXXX) *****		

ANTONIO FRANCISCO BARROS DO NASCIMENTO
 Administrador
 CPF: 88354385353

JOSE DE JESUS MARQUES
 Contador
 CPF: 215.432.323-53 CRC: 5635

CONSTRUMAIS - CONSTRUÇÕES E SERVIÇOS LTDA-ME

CNPJ: 18.166.662/0001-00 NIRE: 21200825043

Endereço: RUA 21 DE ABRIL, 215 CIDADE NOVA, JOAO LISBOA - MA, CEP: 65922-000

Balço Patrimonial em 31/12/2020

Folha: 5

IMPORTA O PRESENTE BALANÇO PATRIMONIAL SOMANDO NO ATIVO E NO PASSIVO 2.613.102,21 (DOIS MILHÕES, SEISCENTOS E TREZE MIL, CENTO E DOIS REAIS E VINTE E UM CENTAVOS) DE ACORDO COM A DOCUMENTAÇÃO QUE NOS FOI APRESENTADA.

João Lisboa, 31 de dezembro de 2020

ANTONIO FRANCISCO BARROS DO NASCIMENTO

Administrador

CPF: 88354385353

JOSE DE JESUS MARQUES

CONTADOR

CPF: 215.432.323-53 CRC: 5635

CONSTRUMAIS - CONSTRUÇÕES E SERVIÇOS LTDA-ME
CNPJ: 18.166.662/0001-00 NIRE: 21200825043
Endereço: RUA 21 DE ABRIL, 215 CIDADE NOVA, JOÃO LISBOA - MA, CEP: 65922-000
Balanco de Resultado Econômico de 01/01/2020 até 31/12/2020
Folha: 6

Descrição	Classificação	Exercício Atual
DEMONSTRAÇÃO DE RESULTADO		
RESULTADO OPERACIONAL		
RECEITA OPERACIONAL BRUTA		
VENDAS		
Venda de Mercadorias	3.1.1.1.0001	1.081.892,15C
=VENDAS		**1.081.892,15C
=RECEITA OPERACIONAL BRUTA		**1.081.892,15C
DEDUÇÕES DAS VENDAS		
IMPOSTOS S/ VENDAS		
Simplex Nacional	3.1.2.1.0001	125.219,37D
ICMS	3.1.2.1.0002	13.101,18D
=IMPOSTOS S/ VENDAS		****138.320,55D
OUTRAS DEDUÇÕES		
Descontos Concedidos	3.1.2.2.0001	17.348,25D
Devoluções	3.1.2.2.0002	22.288,61D
Quebras e Avarias	3.1.2.2.0003	5.502,90D
=OUTRAS DEDUÇÕES		*****45.139,76D
=DEDUÇÕES DAS VENDAS		****183.460,31D
=Total - RESULTADO OPERACIONAL		****898.431,84C
=Total - DEMONSTRAÇÃO DE RESULTADO		****898.431,84C
CUSTOS E DESPESAS		
CUSTOS		
CUSTO OPERACIONAL		
CUSTO DA VENDA DE MERCADORIAS		
Custo das Mercadorias Vendidas	4.1.1.1.0001	552.932,64D
=CUSTO DA VENDA DE MERCADORIAS		*****552.932,64D

ANTONIO FRANCISCO BARROS DO NASCIMENTO
Administrador
CPF: 88354385353

JOSE DE JESUS MARQUES
Contador
CPF: 215.432.323-53 CRC: 5635

CONSTRUMAIS - CONSTRUÇÕES E SERVIÇOS LTDA-ME
CNPJ: 18.166.662/0001-00 NIRE: 21200825043
Endereço: RUA 21 DE ABRIL, 215 CIDADE NOVA, JOÃO LISBOA - MA, CEP: 65922-000
Balanco de Resultado Econômico de 01/01/2020 até 31/12/2020
Folha: 7

Descrição	Classificação	Exercício Atual
=CUSTO OPERACIONAL		****552.932,64D
=Total - CUSTOS		****552.932,64D
DESPESAS		
DESPESAS OPERACIONAIS		
DESPESAS COM PESSOAL		
Salários e Ordenados	4.3.1.1.0001	17.561,92D
Férias	4.3.1.1.0002	13.835,21D
13º Salário	4.3.1.1.0003	10.584,81D
FGTS	4.3.1.1.0005	4.628,81D
Rescisão	4.3.1.1.0013	2.232,96D
=DESPESAS COM PESSOAL		*****48.843,71D
=DESPESAS OPERACIONAIS		*****48.843,71D
DESPESAS GERAIS		
DESPESAS OPERACIONAIS		
Ferramentas de Curta Duração	4.3.2.1.0015	1.434,35D
E.P.I	4.3.2.1.0016	730,11D
Serviços Prestados p/ Terceiros PJ	4.3.2.1.0017	6.564,93D
Peças e Acessórios p/ Veículos, Maq e Equipamentos	4.3.2.1.0018	553,78D
Despesas com Informática	4.3.2.1.0019	2.102,91D
Telefones, Fax e Internet	4.3.2.1.0021	1.216,42D
=DESPESAS OPERACIONAIS		*****12.602,50D
DESPESAS FINANCEIRAS		
Tarifas, Comissões e Despesas Bancárias	4.3.2.3.0001	3.364,06D
=DESPESAS FINANCEIRAS		*****3.364,06D
DESPESAS TRIBUTARIAS		

ANTONIO FRANCISCO BARROS DO NASCIMENTO
Administrador
CPF: 88354385353

JOSE DE JESUS MARQUES
Contador
CPF: 215.432.323-53 CRC: 5635

CONSTRUMAIS - CONSTRUÇÕES E SERVIÇOS LTDA-ME
CNPJ: 18.166.662/0001-00 NIRE: 21200825043
Endereço: RUA 21 DE ABRIL, 215 CIDADE NOVA, JOÃO LISBOA - MA, CEP: 65922-000
Balço de Resultado Econômico de 01/01/2020 até 31/12/2020

Folha: 8

Descrição	Classificação	Exercício Atual
Impostos e Taxas Diversas	4.3.2.4.0001	5.812,06D
=DESPESAS TRIBUTARIAS		*****5.812,06D
=DESPESAS GERAIS		*****21.778,62D
=Total - DESPESAS		*****70.622,33D
=Total - CUSTOS E DESPESAS		*****623.554,97D

RESULTADO DO EXERCÍCIO

RECEITAS-----> 898.431,84C
DESPESAS + APURAÇÃO-----> 623.554,97D
LUCRO LÍQUIDO DO EXERCÍCIO: *****274.876,87

***** (XXXX) *****

ANTONIO FRANCISCO BARROS DO NASCIMENTO
Administrador
CPF: 88354385353

JOSE DE JESUS MARQUES
Contador
CPF: 215.432.323-53 CRC: 5635

CONSTRUMAIS - CONSTRUCOES E SERVICOS LTDA-ME

CNPJ: 18.166.662/0001-00 Nire:21200825043

Endereço: RUA 21 DE ABRIL, 215 CIDADE NOVA, JOAO LISBOA - MA, CEP: 65922-000

Demonstração do Resultado do Exercício em 31/12/2020

Folha: 9

IMPORTA A PRESENTE DEMONSTRAÇÃO DE RESULTADO COM LUCRO DE 274.876,87 (DUZENTOS E SETENTA E QUATRO MIL, OITOCENTOS E SETENTA E SEIS Reais E OITENTA E SETE CENTAVOS) DE ACORDO COM A DOCUMENTAÇÃO QUE NOS FOI APRESENTADA.

JOÃO LISBOA, 31 DE DEZEMBRO DE 2020

ANTONIO FRANCISCO BARROS DO NASCIMENTO

Administrador

CPF: 88354385353

JOSE DE JESUS MARQUES

CONTADOR

CPF: 215.432.323-53 CRC: 5635

CONSTRUMAIS - CONSTRUCOES E SERVICOS LTDA-ME

CNPJ: 18.166.662/0001-00 NIRE: 21200825043
Endereço: RUA 21 DE ABRIL, 215 CIDADE NOVA, JOAO LISBOA - MA, CEP: 65922-000
Análise Econômica e Financeira de 01/01/2020 até 31/12/2020

Solvência Geral

Ativo	2.613.102,21	
<hr/>		
Passivo Circulante + Passivo não Circulante (Obrigações a LP)	1.056.568,52	= 2,47

Quanto maior, melhor. O investimento total equivale a 247 % do capital de terceiros.

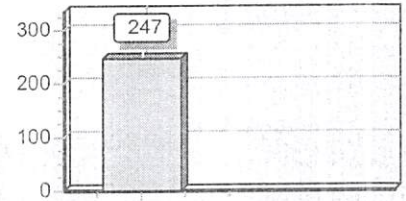

Liquidez Geral

Ativo Circulante + Ativo Realizável a LP	2.069.090,52	
<hr/>		
Passivo Circulante + Passivo Não-Circulante (Obrigações a LP)	1.056.568,52	= 1,96

Quanto maior, melhor. A empresa possui R\$1,96 de ativo Circulante e ativo realizável a longo prazo para cada R\$1,00 de dívida total.

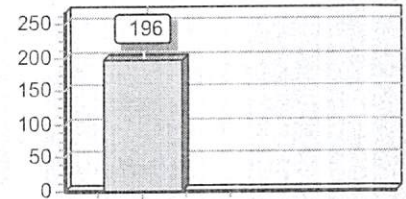

Liquidez Corrente

Ativo Circulante	2.069.090,52	
<hr/>		
Passivo Circulante	1.015.215,41	= 2,04

Quanto maior, melhor. A empresa possui R\$2,04 de ativo circulante para cada R\$1,00 de dívida de curto prazo.

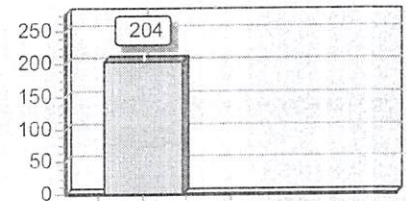

Sob as penas da lei, declaramos que as informações aqui contidas são verdadeiras e nos responsabilizamos por todas elas de acordo com a documentação que nos foi apresentada.

João Lisboa, 31 de dezembro de 2020.

ANTONIO FRANCISCO BARROS DO NASCIMENTO
Administrador
CPF: 88354385353

JOSE DE JESUS MARQUES
Contador
CPF: 215.432.323-53 CRC: 5635



ASSINATURA ELETRÔNICA

Certificamos que o ato da empresa CONSTRUMAIS - CONSTRUCOES E SERVICOS LTDA-ME consta assinado digitalmente por:

IDENTIFICAÇÃO DO(S) ASSINANTE(S)	
CPF	Nome
21543232353	JOSE DE JESUS MARQUES
88354385353	ANTONIO FRANCISCO BARROS DO NASCIMENTO

CERTIFICO O REGISTRO EM 01/02/2021 19:09 SOB Nº 20210145536.
PROTOCOLO: 210145536 DE 01/02/2021.
CÓDIGO DE VERIFICAÇÃO: 12100682250. CNPJ DA SEDE: 18166662000100.
NIRE: 21200825043. COM EFEITOS DO REGISTRO EM: 01/02/2021.
CONSTRUMAIS - CONSTRUCOES E SERVICOS LTDA-ME

JUCEMA

LÍLIAN THERESA RODRIGUES MENDONÇA
SECRETÁRIA-GERAL
www.empresafacil.ma.gov.br

A validade deste documento, se impresso, fica sujeita à comprovação de sua autenticidade nos respectivos portais, informando seus respectivos códigos de verificação.



Certidão

Imprimir

**CONSELHO REGIONAL DE CONTABILIDADE DO ESTADO DO
MARANHÃO****CERTIDÃO DE REGULARIDADE PROFISSIONAL**

O CONSELHO REGIONAL DE CONTABILIDADE DO ESTADO DO MARANHÃO certifica que o(a) profissional identificado(a) no presente documento encontra-se em situação regular.

IDENTIFICAÇÃO DO REGISTRO

NOME..... : JOSE DE JESUS MARQUES
REGISTRO..... : MA-005635/O-2
CATEGORIA..... : TÉCNICO EM CONTABILIDADE
CPF..... : 215.432.323-53

A presente CERTIDÃO não quita nem invalida quaisquer débitos ou infrações que posteriormente, venham a ser apurados pelo CRCMA contra o referido registro.

A falsificação deste documento constitui-se em crime previsto no Código Penal Brasileiro, sujeitando o autor à respectiva ação penal.

Emissão: MARANHÃO, 27/05/2021 as 12:47:56.

Válido até: 25/08/2021.

Código de Controle: 7578.0481.9420.7451.

Para verificar a autenticidade deste documento consulte o site do CRCMA.

AUTENTICIDADE DE DOCUMENTOS

- PROTOCOLO: 210478217
- DATA DO PROTOCOLO: 05/04/2021
- NÚMERO DE REGISTRO: 21200825043
- ARQUIVAMENTO: 20210478217
- EMPRESA: CONSTRUMAIS - CONSTRUÇOES E SERVICOS LTDA

 Solicitação de Enquadramento (<https://www.empresafacil.ma.gov.br/sigfacil/contrato-social/download-contrato-eletronico/arquivo/YXNzaW5hZG9IMjAyMTA0MDUxMzQ3MzdIRGVjbGFyYWNhb19kZV9FbnF1YWRYYW1lbnRvX01BTjlxODUxNTc0MTBfMDUwNDIwMjExMzQ3MzcucGR>)