





PROCESSO nº 02290302  
Fls. nº 490  
VISTO 2

**CARTÓRIO AZEVEDO BASTOS** 1º OFÍCIO DE REGISTRO CIVIL DAS PESSOAS NATURAIS  
E TABELIONATO DE NOTAS - Código CNJ 06.870-0  
Av. Presidente Epitácio Pessoa, 1185 - Bairro São Estevão - Jooz Pessoa PB - CEP 58050-900 - www.azevedobastos.net.br - Tel.: 081 3344-2404 - Fax: 081 3344-5864

**Autenticação Digital**  
De acordo com os artigos 1º, 3º e 7º inc. V 8º, 41 e 52 da Lei Federal 8.935/1994 e Art. 6º Inc. XII da Lei Estadual 8.721/2008 autentico a presente imagem digitalizada, reprodução fiel do documento apresentado e conferido neste ato. O referido é verdade. Dou fé

**Cód. Autenticação: 94101508181648190930-1; Data: 15/08/2018 16:53:57**

Selo Digital de Fiscalização Tipo Normal C, AHJ19443-Y0XP,  
Valor Total do Ato: R\$ 4,23  
Confira os dados do ato em: <https://selodigital.tjpb.jus.br>

*Bel. Valber de Miranda Cavalcanti*  
Titular

REPUBLICA FEDERATIVA DO BRASIL

ESTADO DO MARANHÃO  
SECRETARIA DE ESTADO DE SEGURANÇA PÚBLICA  
POLÍCIA CARCERÁRIA DE POLÍCIA CIVIL  
INSTITUTO DE IDENTIFICAÇÃO

MAI919674178



RAYANNE KAROLYNE DO NASCIMENTO SOUSA

CARTEIRA DE IDENTIDADE

VALIDA EM TODO O TERRITÓRIO NACIONAL

REGISTRO GERAL **042328812011-1** DATA DE EXPEDIÇÃO 10/06/2011

NOME RAYANNE KAROLYNE DO NASCIMENTO SOUSA

FILIAÇÃO JANIVAL PEREIRA DE SOUSA E RAIMUNDA UCHOA DO NASCIMENTO

NATURALIDADE PEDREIRAS - MA DATA DE NASCIMENTO 25/05/1996

DOC ORIGEM NASC. N.124.695 FLS.65-V LIV.A-164

CPF 047145213-06  
SAO LUIS-MA  
P-243

*GILANDO TRINTA ASSIS*  
ASSINATURA DO DIRETOR

VIA-01

LEI Nº 7.116 DE 29/08/83

REPÚBLICA FEDERATIVA DO BRASIL  
 ESTADO DA PARAÍBA  
 CARTÓRIO AZEVEDO BASTOS  
 FUNDADO EM 1888

PRIMEIRO REGISTRO CIVIL DE NASCIMENTO E ÓBITOS E PRIVATIVO DE CASAMENTOS, INTERDIÇÕES E TUTELAS DA COMARCA DE  
 JOÃO PESSOA

Av. Epitácio Pessoa, 1145 Bairro dos Estados 58030-00, João Pessoa PB  
 Tel.: (83) 3244-5404 / Fax: (83) 3244-5484  
 http://www.azevedobastos.not.br  
 E-mail: cartorio@azevedobastos.not.br



### DECLARAÇÃO DE SERVIÇO DE AUTENTICAÇÃO DIGITAL

O Bel. Válber Azevêdo de Miranda Cavalcanti, Oficial do Primeiro Registro Civil de Nascimentos e Óbitos e Privativo de Casamentos, Interdições e Tutelas com atribuição de autenticar e reconhecer firmas da Comarca de João Pessoa Capital do Estado da Paraíba, em virtude de Lei, etc...

DECLARA para os devidos fins de direito que, o documento em anexo identificado individualmente em cada *Código de Autenticação Digital*<sup>1</sup> ou na referida sequência, foi autenticados de acordo com as Legislações e normas vigentes<sup>2</sup>.

DECLARO ainda que, para garantir transparência e segurança jurídica de todos os atos oriundos dos respectivos serviços de Notas e Registros do Estado da Paraíba, a Corregedoria Geral de Justiça editou o Provimento CGJPB Nº 003/2014, determinando a inserção de um código em todos os atos notoriais e registrais, assim, cada Selo Digital de Fiscalização Extrajudicial contém um código único (por exemplo: **Selo Digital: ABC12345-X1X2**) e dessa forma, cada autenticação processada pela nossa Serventia pode ser confirmada e verificada tantas vezes quanto for necessário através do site do Tribunal de Justiça do Estado da Paraíba, endereço <http://corregedoria.tjpb.jus.br/selo-digital/>

A autenticação digital do documento faz prova de que, na data e hora em que ela foi realizada, a empresa IMPERIO EMPREENDIMENTOS EIRELI tinha posse de um documento com as mesmas características que foram reproduzidas na cópia autenticada, sendo da empresa IMPERIO EMPREENDIMENTOS EIRELI a responsabilidade, única e exclusiva, pela idoneidade do documento apresentado a este Cartório.

Esta DECLARAÇÃO foi emitida em **10/10/2019 17:03:13 (hora local)** através do sistema de autenticação digital do Cartório Azevêdo Bastos, de acordo com o Art. 1º, 10º e seus §§ 1º e 2º da MP 2200/2001, como também, o documento eletrônico autenticado contendo o Certificado Digital do titular do Cartório Azevêdo Bastos, poderá ser solicitado diretamente a empresa IMPERIO EMPREENDIMENTOS EIRELI ou ao Cartório pelo endereço de e-mail [autentica@azevedobastos.not.br](mailto:autentica@azevedobastos.not.br)

Para informações mais detalhadas deste ato, acesse o site <https://autdigital.azevedobastos.not.br> e informe o *Código de Consulta desta Declaração*.

**Código de Consulta desta Declaração:** 1054289

A consulta desta Declaração estará disponível em nosso site até **26/08/2020 16:19:38 (hora local)**.

<sup>1</sup>**Código de Autenticação Digital:** 94101508181648190930-1

<sup>2</sup>**Legislações Vigentes:** Lei Federal nº 8.935/94, Lei Federal nº 10.406/2002, Medida Provisória nº 2200/2001, Lei Federal nº 13.105/2015, Lei Estadual nº 8.721/2008, Lei Estadual nº 10.132/2013 e Provimento CGJ Nº 003/2014.

O referido é verdade, dou fé.

#### CHAVE DIGITAL

00005b1d734fd94f057f2d69fe6bc05b362fe50d357e9fc00a821bc25c9b7cb98831fffb5f61d63baba04275833bd0f6210b7ec74fc9cec6fb8388dbbdaf23f74dcf1e2785738db45c6de2df627598bd

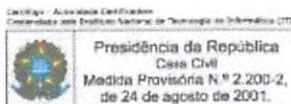

Processo nº 022903202  
Fls. nº 492  
Visto

# ALTERAÇÃO ATO COSTITUTIVO DA EIRELI DENOMINADA IMPERIO EMPREENDIMENTOS EIRELI QUARTA ALTERAÇÃO

Pelo presente instrumento particular de Alteração de Empresa Individual de Responsabilidade Limitada:

**RAYANNE KAROLYNE DO NASCIMENTO SOUSA**, brasileira, solteira, Empresária, natural de Pedreiras- MA, nascida em 25/05/1996, filha do Sr. Janival Pereira de Sousa e Raimunda Uchoa do Nascimento, residente e domiciliada a Avenida Jose Vieira de Melo, nº 265 Bairro Rodoviária CEP: 65.715-000, na cidade de Lago da Pedra, Estado do Maranhão, portadora do RG. nº 042328812011-1 SSP – MA, expedida em 10/06/2011, CPF: 047.145.213-06.

Resolve Alterar a Empresa Individual de Responsabilidade Limitada IMPERIO EMPREENDIMENTOS EIRELI, registrada sob o NIRE: 21600040272, CNPJ: 04.966.853/0001-33, com sede na Rua Coronel Pedro Bogea, nº 283 – Bairro Centro, CEP: 65.715-000, na cidade de Lago da Pedra – MA, mediante as condições e cláusulas seguintes:

## DA ALTERAÇÃO DO ENDEREÇO

**CLÁUSULA PRIMEIRA** - A empresa que vinha exercendo suas atividades no endereço Rua Coronel Pedro Bogea, nº 283 – Bairro Centro, CEP: 65.715-000, na cidade de Lago da Pedra – MA. Passará a exercer no novo endereço a Rua Coronel Pedro Bogea, nº 246 – Bairro Centro, CEP: 65.715-000, na cidade de Lago da Pedra – MA.

## DA ALTERAÇÃO DO CAPITAL SOCIAL

**CLÁUSULA SEGUNDA** - A partir desta data, a titular resolve aumentar o capital social para R\$ 100.000,00 (cem mil reais), divididos em 100.000 (cem mil) quotas no valor de R\$ 1,00 (um real) cada uma, devidamente subscrito e integralizado, em moeda corrente nacional.

## DA ALTERAÇÃO DAS ATIVIDADES

**CLÁUSULA TERCEIRA** - A empresa passará a operar com as seguintes atividades econômicas e objeto social:

**Principal:**

4754-7/01 - Comércio varejista de móveis;

**Secundárias:**

4753-9/00 - Comércio varejista especializado de eletrodomésticos e equipamentos de áudio e vídeo;

4755-5/02 - Comercio varejista de artigos de armarinho;

CERTIFICO O REGISTRO EM 01/07/2019 14:38 SOB Nº 20190769920.  
PROTOCOLO: 190769920 DE 14/06/2019. CÓDIGO DE VERIFICAÇÃO:  
11902966930. NIRE: 21600040272.  
IMPERIO EMPREENDIMENTOS EIRELI

**JUCEMA**

Lilian Theresa Rodrigues Mendonça  
SECRETÁRIA-GERAL  
SÃO LUÍS, 01/07/2019  
www.empresafacil.ma.gov.br

**ALTERAÇÃO ATO COSTITUTIVO DA EIRELI DENOMINADA**  
**IMPERIO EMPREENDIMENTOS EIRELI**  
**QUARTA ALTERAÇÃO**

- 1811-3/02 - Impressão de livros, revistas e outras publicações periódicas;  
3811-4/00 - Coleta de resíduos não-perigosos;  
4647-8/01 - Comércio atacadista de artigos de escritório e de papelaria;  
1413-4/02 - Confeção, sob medida, de roupas profissionais;  
4520-0/07 - Serviços de instalação, manutenção e reparação de acessórios para veículos automotores;  
3101-2/00 - Fabricação de móveis com predominância de madeira;  
4322-3/02 - Instalação e manutenção de sistemas centrais de ar condicionado, de ventilação e refrigeração;  
4755-5/01 - Comércio varejista de tecidos;  
4771-7/01 - Comércio varejista de produtos farmacêuticos, sem manipulação de fórmulas;  
4649-4/04 - Comércio atacadista de móveis e artigos de colchoaria;  
4649-4/99 - Comércio atacadista de outros equipamentos e artigos de uso pessoal e doméstico não especificados anteriormente (bacias, panelas, utensílios domésticos, copos e miudezas);  
4649-4/01 - Comércio atacadista de equipamentos elétricos de uso pessoal e doméstico;  
4691-5/00 - Comércio atacadista de mercadorias em geral, com predominância de produtos alimentícios;  
4641-9/01 - Comércio atacadista de tecidos;  
4641-9/02 - Comércio atacadista de artigos de cama, mesa e banho;  
4755-5/03 - Comércio varejista de artigos de cama, mesa e banho;  
3329-5/01 - Serviços de montagem de móveis de qualquer material;  
4541-2/03 - Comércio a varejo de motocicletas e motonetas novas;  
4530-7/03 - Comércio a varejo de peças e acessórios novos para veículos automotores;  
1813-0/01 - Impressão de material para uso publicitário;  
1412-6/01 - Confeção de peças do vestuário, exceto roupas íntimas e as confeccionadas sob medida;  
4744-0/99 - Comércio varejista de materiais de construção em geral;  
1413-4/01 - Confeção de roupas profissionais, exceto sob medida;  
4664-8/00 - Comércio atacadista de máquinas, aparelhos e equipamentos para uso odonto-médico-hospitalar; partes e peças;  
2062-2/00 - Fabricação de produtos de limpeza e polimento;  
7732-2/01 - Aluguel de máquinas e equipamentos para construção sem operador, exceto andaimes;  
4789-0/08 - Comércio varejista de artigos fotográficos e para filmagem;  
4789-0/06 - Comércio varejista de fogos de artifício e artigos pirotécnicos;  
4651-6/01 - Comércio atacadista de equipamentos de informática;  
3812-2/00 - Coleta de resíduos perigosos;  
1412-6/02 - Confeção, sob medida, de peças do vestuário, exceto roupas íntimas;  
4754-7/03 - Comércio varejista de artigos de iluminação;

CERTIFICO O REGISTRO EM 01/07/2019 14:38 SOB Nº 20190769920.  
PROTOCOLO: 190769920 DE 14/06/2019. CÓDIGO DE VERIFICAÇÃO:  
11902966930. NIRE: 21600040272.  
IMPERIO EMPREENDIMENTOS EIRELI

**JUCEMA**

Lílian Theresa Rodrigues Mendonça  
SECRETÁRIA-GERAL  
SÃO LUÍS, 01/07/2019  
www.empresafacil.ma.gov.br

# ALTERAÇÃO ATO COSTITUTIVO DA EIRELI DENOMINADA IMPERIO EMPREENDIMENTOS EIRELI QUARTA ALTERAÇÃO

- 4649-4/05 - Comércio atacadista de artigos de tapeçaria; persianas e cortinas;
- 3240-0/99 - Fabricação de outros brinquedos e jogos recreativos não especificados anteriormente (kits lúdicos escolares);
- 4789-0/07 - Comércio varejista de equipamentos para escritório;
- 4761-0/03 - Comércio varejista de artigos de papelaria;
- 3102-1/00 - Fabricação de móveis com predominância de metal;
- 4763-6/01 - Comércio varejista de brinquedos e artigos recreativos;
- 4751-2/01 - Comércio varejista especializado de equipamentos e suprimentos de informática;
- 4649-4/08 - Comércio atacadista de produtos de higiene, limpeza e conservação domiciliar;
- 3292-2/01 - Fabricação de roupas de proteção e segurança e resistentes a fogo;
- 4541-2/01 - Comércio por atacado de motocicletas e motonetas;
- 4711-3/02 - Comércio varejista de mercadorias em geral, com predominância de produtos alimentícios – supermercados;
- 8121-4/00 - Limpeza em prédios e em domicílios;
- 4647-8/02 - Comércio atacadista de livros, jornais e outras publicações;
- 4742-3/00 - Comércio varejista de material elétrico
- 4744-0/04 - Comércio varejista de cal, areia, pedra britada, tijolos e telhas;
- 7711-0/00 - Locação de automóveis sem condutor;
- 4789-0/05 - Comércio varejista de produtos saneantes domissanitários;
- 4618-4/02 - Representantes comerciais e agentes do comércio de instrumentos e materiais odonto-médico-hospitalares;
- 4651-6/02 - Comércio atacadista de suprimentos para informática;
- 7739-0/99 - Aluguel de outras máquinas e equipamentos comerciais e industriais não especificados anteriormente, sem operador;
- 4645-1/01 - Comércio atacadista de instrumentos e materiais para uso médico, cirúrgico, hospitalar e de laboratórios;
- 4744-0/03 - Comércio varejista de materiais hidráulicos;
- 4744-0/01 - Comércio varejista de ferragens e ferramentas;
- 4541-2/04 - Comércio a varejo de motocicletas e motonetas usadas;

À vista da modificação ora ajustada, consolida-se o ato constitutivo, com a seguinte redação:

## DA RAZÃO SOCIAL

**CLAUSULA PRIMEIRA** - A presente EMPRESA INDIVIDUAL DE RESPONSABILIDADE LIMITADA – EIRELI, girará sob o nome empresarial de IMPERIO EMPREENDIMENTOS EIRELI, com sede na Rua Coronel Pedro Boga, nº 246 – Bairro Centro, CEP: 65.715-000, na cidade de Lago da Pedra – MA, com inscrição no CNPJ sob nº

CERTIFICO O REGISTRO EM 01/07/2019 14:38 SOB Nº 20190769920.  
PROTOCOLO: 190769920 DE 14/06/2019. CÓDIGO DE VERIFICAÇÃO:  
11902966930. NIRE: 21600040272.  
IMPERIO EMPREENDIMENTOS EIRELI

**JUCEMA**

Lílian Theresa Rodrigues Mendonça  
SECRETÁRIA-GERAL  
SÃO LUÍS, 01/07/2019  
www.empresafacil.ma.gov.br

Processo nº 0289.032001  
Fls. nº 495  
Visto -

# ALTERAÇÃO ATO COSTITUTIVO DA EIRELI DENOMINADA IMPERIO EMPREENDIMENTOS EIRELI QUARTA ALTERAÇÃO

04.966.853/0001-33, podendo, a qualquer tempo, a critério de seu titular, abrir ou fechar filiais, em qualquer parte do território nacional.

## DO OBJETO SOCIAL

**CLAUSULA SEGUNDA** – A empresa terá por finalidade a seguinte atividade:

**Principal:**

4754-7/01 - Comércio varejista de móveis;

**Secundárias:**

4753-9/00 - Comércio varejista especializado de eletrodomésticos e equipamentos de áudio e vídeo;

4755-5/02 - Comercio varejista de artigos de armarinho;

1811-3/02 - Impressão de livros, revistas e outras publicações periódicas;

3811-4/00 - Coleta de resíduos não-perigosos;

4647-8/01 - Comércio atacadista de artigos de escritório e de papelaria;

1413-4/02 - Confeção, sob medida, de roupas profissionais;

4520-0/07 - Serviços de instalação, manutenção e reparação de acessórios para veículos automotores;

3101-2/00 - Fabricação de móveis com predominância de madeira;

4322-3/02 - Instalação e manutenção de sistemas centrais de ar condicionado, de ventilação e refrigeração;

4755-5/01 - Comércio varejista de tecidos;

4771-7/01 - Comércio varejista de produtos farmacêuticos, sem manipulação de fórmulas;

4649-4/04 - Comércio atacadista de móveis e artigos de colchoaria;

4649-4/99 - Comércio atacadista de outros equipamentos e artigos de uso pessoal e doméstico não especificados anteriormente (bacias, panelas, utensílios domésticos, copos e miudezas);

4649-4/01 - Comércio atacadista de equipamentos elétricos de uso pessoal e doméstico;

4691-5/00 - Comércio atacadista de mercadorias em geral, com predominância de produtos alimentícios;

4641-9/01 - Comércio atacadista de tecidos;

4641-9/02 - Comércio atacadista de artigos de cama, mesa e banho;

4755-5/03 - Comercio varejista de artigos de cama, mesa e banho;

3329-5/01 - Serviços de montagem de móveis de qualquer material;

4541-2/03 - Comércio a varejo de motocicletas e motonetas novas;

4530-7/03 - Comércio a varejo de peças e acessórios novos para veículos automotores;

1813-0/01 - Impressão de material para uso publicitário;

CERTIFICO O REGISTRO EM 01/07/2019 14:38 SOB Nº 20190769920.  
PROTOCOLO: 190769920 DE 14/06/2019. CÓDIGO DE VERIFICAÇÃO:  
11902966930. NIRE: 21600040272.  
IMPERIO EMPREENDIMENTOS EIRELI

**JUCEMA**

Lílian Theresa Rodrigues Mendonça  
SECRETÁRIA-GERAL  
SÃO LUÍS, 01/07/2019  
www.empresafacil.ma.gov.br



# ALTERAÇÃO ATO COSTITUTIVO DA EIRELI DENOMINADA IMPERIO EMPREENDIMENTOS EIRELI QUARTA ALTERAÇÃO

- 1412-6/01 - Confeccção de peças do vestuário, exceto roupas íntimas e as confeccionadas sob medida;
- 4744-0/99 - Comércio varejista de materiais de construção em geral;
- 1413-4/01 - Confeccção de roupas profissionais, exceto sob medida;
- 4664-8/00 - Comércio atacadista de máquinas, aparelhos e equipamentos para uso odonto-médico-hospitalar; partes e peças;
- 2062-2/00 - Fabricação de produtos de limpeza e polimento;
- 7732-2/01 - Aluguel de máquinas e equipamentos para construção sem operador, exceto andaimes;
- 4789-0/08 - Comércio varejista de artigos fotográficos e para filmagem;
- 4789-0/06 - Comércio varejista de fogos de artifício e artigos pirotécnicos;
- 4651-6/01 - Comércio atacadista de equipamentos de informática;
- 3812-2/00 - Coleta de resíduos perigosos;
- 1412-6/02 - Confeccção, sob medida, de peças do vestuário, exceto roupas íntimas;
- 4754-7/03 - Comércio varejista de artigos de iluminação;
- 4649-4/05 - Comércio atacadista de artigos de tapeçaria; persianas e cortinas;
- 3240-0/99 - Fabricação de outros brinquedos e jogos recreativos não especificados anteriormente (kits lúdicos escolares);
- 4789-0/07 - Comércio varejista de equipamentos para escritório;
- 4761-0/03 - Comércio varejista de artigos de papelaria;
- 3102-1/00 - Fabricação de móveis com predominância de metal;
- 4763-6/01 - Comércio varejista de brinquedos e artigos recreativos;
- 4751-2/01 - Comércio varejista especializado de equipamentos e suprimentos de informática;
- 4649-4/08 - Comércio atacadista de produtos de higiene, limpeza e conservação domiciliar;
- 3292-2/01 - Fabricação de roupas de proteção e segurança e resistentes a fogo;
- 4541-2/01 - Comércio por atacado de motocicletas e motonetas;
- 4711-3/02 - Comércio varejista de mercadorias em geral, com predominância de produtos alimentícios – supermercados;
- 8121-4/00 - Limpeza em prédios e em domicílios;
- 4647-8/02 - Comércio atacadista de livros, jornais e outras publicações;
- 4742-3/00 - Comércio varejista de material elétrico
- 4744-0/04 - Comércio varejista de cal, areia, pedra britada, tijolos e telhas;
- 7711-0/00 - Locação de automóveis sem condutor;
- 4789-0/05 - Comércio varejista de produtos saneantes domissanitários;
- 4618-4/02 - Representantes comerciais e agentes do comércio de instrumentos e materiais odonto-médico-hospitalares;
- 4651-6/02 - Comércio atacadista de suprimentos para informática;
- 7739-0/99 - Aluguel de outras máquinas e equipamentos comerciais e industriais não especificados anteriormente, sem operador;

CERTIFICO O REGISTRO EM 01/07/2019 14:38 SOB N° 20190769920.  
PROTOCOLO: 190769920 DE 14/06/2019. CÓDIGO DE VERIFICAÇÃO:  
11902966930. NIRE: 21600040272.  
IMPERIO EMPREENDIMENTOS EIRELI

**JUCEMA**

Lilian Theresa Rodrigues Mendonça  
SECRETÁRIA-GERAL  
SÃO LUÍS, 01/07/2019  
www.empresafacil.ma.gov.br

Processo nº 022903204  
Fis. nº 297  
Visto 0

**ALTERAÇÃO ATO COSTITUTIVO DA EIRELI DENOMINADA  
IMPERIO EMPREENDIMENTOS EIRELI  
QUARTA ALTERAÇÃO**

4645-1/01 - Comércio atacadista de instrumentos e materiais para uso médico, cirúrgico, hospitalar e de laboratórios;  
4744-0/03 - Comércio varejista de materiais hidráulicos;  
4744-0/01 - Comércio varejista de ferragens e ferramentas;  
4541-2/04 - Comércio a varejo de motocicletas e motonetas usadas;

**INÍCIO DE ATIVIDADES, PRAZO DE DURAÇÃO E TÉRMINO DO EXERCÍCIO SOCIAL**

**CLÁUSULA TERCEIRA** – A empresa iniciou suas atividades em 25/03/2002, sendo por prazo indeterminado o seu tempo de duração e encerrando-se seu exercício social em 31 de dezembro de cada ano.

**DO CAPITAL SOCIAL**

**CLAUSULA QUARTA** – O capital social é de 100.000 (cem mil) quotas, no valor de R\$ 1,00 (um real) cada uma, totalizando a importância de R\$ 100.000,00 (cem mil reais), o qual está totalmente integralizado em moeda corrente nacional do País.

**DA ADMINISTRAÇÃO**

**CLAUSULA QUINTA** - A empresa será administrada pela titular Rayanne Karolyne do Nascimento Sousa, a quem caberá dentre outras atribuições, a representação ativa e passiva, judicial e extrajudicial desta EIRELI, sendo a responsabilidade do titular, limitado ao capital integralizado.

**DO EXERCÍCIO SOCIAL**

**CLAUSULA SEXTA** – O término de cada exercício social será encerrado em 31 de dezembro do ano civil, com a apresentação do balanço patrimonial e resultado econômico do ano fiscal.

**DA DECLARAÇÃO**

**CLAUSULA SÉTIMA** – Declara o titular da EIRELI, para os devidos fins e efeitos de direito, que o mesmo não participa de nenhuma outra pessoa jurídica dessa modalidade.

**DA DECLARAÇÃO DE DESEMPEDIMENTO**

**CLÁUSULA OITAVA** - A titular declara sob as penas da lei, que não está impedida, por lei especial, e nem condenada ou que se encontra sob os efeitos de condenação, que o proíba de exercer a administração desta EIRELI, bem como não esta impedido, ou em virtude de condenação criminal, ou por se encontrar sob os efeitos dela, a pena que vede, ainda que temporariamente, o acesso a cargos públicos ou crime falimentar, de prevaricação, peita ou suborno, concussão, peculato, ou contra a economia popular, contra o sistema financeiro nacional, contra normas de defesa de concorrência, contra as relações de consumo, fé pública ou a propriedade. (Art 1.011, § 1º, CC/2002).

CERTIFICO O REGISTRO EM 01/07/2019 14:38 SOB Nº 20190769920.  
PROTOCOLO: 190769920 DE 14/06/2019. CÓDIGO DE VERIFICAÇÃO:  
11902966930. NIRE: 21600040272.  
IMPERIO EMPREENDIMENTOS EIRELI

**JUCEMA**

Lilian Theresa Rodrigues Mendonça  
SECRETÁRIA-GERAL  
SÃO LUÍS, 01/07/2019  
www.empresafacil.ma.gov.br

ALTERAÇÃO ATO CONSTITUTIVO DA EIRELI DENOMINADA  
IMPERIO EMPREENDIMENTOS EIRELI  
OBJETO: ALTERAÇÃO  
DO FORO

CLÁUSULA NONA - O presente foro da Cidade de Lago da Pedra, Estado do Maranhão para resolver questões oriundas do presente Ato.

Lago da Pedra - MA, 10 de junho de 2019.

3º OFÍCIO DE NOTAS

*Raquelme Karolyne do Nascimento Sousa*

Raquelme Karolyne do Nascimento Sousa

CPF: 147.145.213-06

TITULAR

CERTIFICO O REGISTRO EM 01/07/2019 14:38 SOB Nº 20190769920.  
PROTOCOLO: 190769920 DE 14/06/2019. CÓDIGO DE VERIFICAÇÃO:  
11902966930. NIRE: 21600040272.  
IMPERIO EMPREENDIMENTOS EIRELI

JUCEMA

Lílian Theresa Rodrigues Mendonça  
SECRETÁRIA-GERAL  
SÃO LUÍS, 01/07/2019  
www.empresafacil.ma.gov.br



## TRIBUNAL DE CONTAS DA UNIÃO

### Consulta Consolidada de Pessoa Jurídica

Este relatório tem por objetivo apresentar os resultados consolidados de consultas eletrônicas realizadas diretamente nos bancos de dados dos respectivos cadastros. A responsabilidade pela veracidade do resultado da consulta é do Órgão gestor de cada cadastro consultado. A informação relativa à razão social da Pessoa Jurídica é extraída do Cadastro Nacional da Pessoa Jurídica, mantido pela Receita Federal do Brasil.

Consulta realizada em: 15/03/2021 22:53:05

#### Informações da Pessoa Jurídica:

Razão Social: **IMPERIO EMPREENDIMENTOS EIRELI**  
CNPJ: **04.966.853/0001-33**

#### Resultados da Consulta Eletrônica:

Órgão Gestor: **TCU**  
Cadastro: **Licitantes Inidôneos**  
Resultado da consulta: **Nada Consta**

Para acessar a certidão original no portal do órgão gestor, clique [AQUI](#).

Órgão Gestor: **CNJ**  
Cadastro: **CNIA - Cadastro Nacional de Condenações Cíveis por Ato de Improbidade Administrativa e Inelegibilidade**  
Resultado da consulta: **Nada Consta**

Para acessar a certidão original no portal do órgão gestor, clique [AQUI](#).

Órgão Gestor: **Portal da Transparência**  
Cadastro: **Cadastro Nacional de Empresas Inidôneas e Suspensas**  
Resultado da consulta: **Nada Consta**

Para acessar a certidão original no portal do órgão gestor, clique [AQUI](#).

Órgão Gestor: **Portal da Transparência**  
Cadastro: **CNEP - Cadastro Nacional de Empresas Punidas**  
Resultado da consulta: **Nada Consta**

Para acessar a certidão original no portal do órgão gestor, clique [AQUI](#).

Obs: A consulta consolidada de pessoa jurídica visa atender aos princípios de simplificação e

Processo nº 0290328  
Fis. nº 300  
Visto 9

racionalização de serviços públicos digitais. Fundamento legal: Lei nº 12.965, de 23 de abril de 2014, Lei nº 13.460, de 26 de junho de 2017, Lei nº 13.726, de 8 de outubro de 2018, Decreto nº 8.638 de 15, de janeiro de 2016.



Processo nº 22903204  
Fls. nº 501  
Visto ✓

Ministério da Economia  
Secretaria Especial de Desburocratização, Gestão e Governo Digital  
Secretaria de Gestão

Sistema de Cadastramento Unificado de Fornecedores - SICAF

**Certificado de Registro Cadastral - CRC**

(Emissão conforme art. 17 da Instrução Normativa nº 03, de 26 abril de 2018)

CNPJ: 04.966.853/0001-33  
Razão Social: IMPERIO EMPREENDIMENTOS EIRELI

Atividade Econômica Principal:

4754-7/01 - COMÉRCIO VAREJISTA DE MÓVEIS

Endereço:

RUA CORONEL PEDRO BOGEA, 246 - CENTRO - Lago da Pedra / Maranhão

Observações:

A veracidade das informações poderá ser verificada no endereço [www.comprasgovernamentais.gov.br](http://www.comprasgovernamentais.gov.br).  
Este certificado não substitui os documentos enumerados nos artigos 28 a 31 da Lei nº 8.666, de 1993.

Emitido em: 25/03/2021 08:30

1 de 1



Ministério da Fazenda  
Secretaria da Receita Federal do Brasil

Comprovante de Situação Cadastral no CPF

Nº do CPF: **047.145.213-06**

Nome: **RAYANNE KAROLYNE DO NASCIMENTO SOUSA**

Data de Nascimento: **25/05/1996**

Situação Cadastral: **REGULAR**

Data da Inscrição: **18/03/2008**

Digito Verificador: **00**

Comprovante emitido às: **08:38:26** do dia **25/03/2021** (hora e data de Brasília).  
Código de controle do comprovante: **D37D.0BCE.58E8.D4AB**



Este documento não substitui o "Comprovante de Inscrição no CPF".

(Modelo aprovado pela IN/RFB nº 1.548, de 13/02/2015.)

28/01/2021

| REPÚBLICA FEDERATIVA DO BRASIL  |   |                                |
|---|---|--------------------------------|
| CADASTRO NACIONAL DA PESSOA JURÍDICA  |   |                                |
| NÚMERO DE INSCRIÇÃO<br>04.966.853/0001-33<br>MATRIZ   | COMPROVANTE DE INSCRIÇÃO E DE SITUAÇÃO<br>CADASTRAL | DATA DE ABERTURA<br>25/03/2002 |
| NOME EMPRESARIAL<br>IMPERIO EMPREENDIMENTOS EIRELI  |   |                                |
| TÍTULO DO ESTABELECIMENTO (NOME DE FANTASIA)<br>IMPERIO DOS MOVEIS  |   | PORTE<br>ME                    |
| CÓDIGO E DESCRIÇÃO DA ATIVIDADE ECONÔMICA PRINCIPAL<br>47.54-7-01 - Comércio varejista de móveis  |   |                                |
| CÓDIGO E DESCRIÇÃO DAS ATIVIDADES ECONÔMICAS SECUNDÁRIAS<br>14.12-6-01 - Confecção de peças de vestuário, exceto roupas íntimas e as confeccionadas sob medida<br>14.12-6-02 - Confecção, sob medida, de peças do vestuário, exceto roupas íntimas<br>14.13-4-01 - Confecção de roupas profissionais, exceto sob medida<br>14.13-4-02 - Confecção, sob medida, de roupas profissionais<br>18.11-3-02 - Impressão de livros, revistas e outras publicações periódicas<br>18.13-0-01 - Impressão de material para uso publicitário<br>20.62-2-00 - Fabricação de produtos de limpeza e polimento<br>31.01-2-00 - Fabricação de móveis com predominância de madeira<br>31.02-1-00 - Fabricação de móveis com predominância de metal<br>32.40-0-99 - Fabricação de outros brinquedos e jogos recreativos não especificados anteriormente<br>32.92-2-01 - Fabricação de roupas de proteção e segurança e resistentes a fogo<br>33.29-5-01 - Serviços de montagem de móveis de qualquer material<br>38.11-4-00 - Coleta de resíduos não-perigosos<br>38.12-2-00 - Coleta de resíduos perigosos<br>43.22-3-02 - Instalação e manutenção de sistemas centrais de ar condicionado, de ventilação e refrigeração<br>45.20-0-07 - Serviços de instalação, manutenção e reparação de acessórios para veículos automotores<br>45.30-7-03 - Comércio a varejo de peças e acessórios novos para veículos automotores<br>45.41-2-01 - Comércio por atacado de motocicletas e motonetas<br>45.41-2-03 - Comércio a varejo de motocicletas e motonetas novas<br>45.41-2-04 - Comércio a varejo de motocicletas e motonetas usadas |   |                                |
| CÓDIGO E DESCRIÇÃO DA NATUREZA JURÍDICA<br>230-5 - Empresa Individual de Responsabilidade Limitada (de Natureza Empresári   |   |                                |
| LOGRADOURO<br>R CORONEL PEDRO BOGEA   | NÚMERO<br>246                                       | COMPLEMENTO<br>*****           |
| CEP<br>65.715-000   | BAIRRO/DISTRITO<br>CENTRO                           | MUNICÍPIO<br>LAGO DA PEDRA     |
| UF<br>MA  | ENDEREÇO ELETRÔNICO<br>CONSTRUFACIL100@HOTMAIL.COM  | TELEFONE<br>(99) 8161-0606     |
| ENTE FEDERATIVO RESPONSÁVEL (EFR)<br>*****  |   |                                |
| SITUAÇÃO CADASTRAL<br>ATIVA   | DATA DA SITUAÇÃO CADASTRAL<br>03/11/2005            |                                |
| MOTIVO DE SITUAÇÃO CADASTRAL  |   |                                |
| SITUAÇÃO ESPECIAL<br>*****  | DATA DA SITUAÇÃO ESPECIAL<br>*****                  |                                |

Aprovado pela Instrução Normativa RFB nº 1.863, de 27 de dezembro de 2018.

Emitido no dia 28/01/2021 às 18:33:23 (data e hora de Brasília).

Página: 1/3





# REPÚBLICA FEDERATIVA DO BRASIL

## CADASTRO NACIONAL DA PESSOA JURÍDICA

|   |   |                                |
|---|---|--------------------------------|
| NUMERO DE INSCRIÇÃO<br>04.966.853/0001-33<br>MATRIZ | COMPROVANTE DE INSCRIÇÃO E DE SITUAÇÃO<br>CADASTRAL | DATA DE ABERTURA<br>25/03/2002 |
|---|---|--------------------------------|

NOME EMPRESARIAL  
IMPERIO EMPREENDIMENTOS EIRELI

CODIGO E DESCRIÇÃO DAS ATIVIDADES ECONÓMICAS SECUNDÁRIAS

46.18-4-02 - Representantes comerciais e agentes do comércio de instrumentos e materiais odonto-médico-hospitalares  
 46.41-9-01 - Comércio atacadista de tecidos  
 46.41-9-02 - Comércio atacadista de artigos de cama, mesa e banho  
 46.45-1-01 - Comércio atacadista de instrumentos e materiais para uso médico, cirúrgico, hospitalar e de laboratórios  
 46.47-8-01 - Comércio atacadista de artigos de escritório e de papelaria  
 46.47-8-02 - Comércio atacadista de livros, jornais e outras publicações  
 46.49-4-01 - Comércio atacadista de equipamentos elétricos de uso pessoal e doméstico  
 46.49-4-04 - Comércio atacadista de móveis e artigos de colchoaria  
 46.49-4-05 - Comércio atacadista de artigos de tapeçaria; persianas e cortinas  
 46.49-4-08 - Comércio atacadista de produtos de higiene, limpeza e conservação domiciliar  
 46.49-4-99 - Comércio atacadista de outros equipamentos e artigos de uso pessoal e doméstico não especificados anteriormente  
 46.51-6-01 - Comércio atacadista de equipamentos de informática  
 46.51-6-02 - Comércio atacadista de suprimentos para informática  
 46.64-8-00 - Comércio atacadista de máquinas, aparelhos e equipamentos para uso odonto-médico-hospitalar; partes e peças  
 46.91-5-00 - Comércio atacadista de mercadorias em geral, com predominância de produtos alimentícios  
 47.11-3-02 - Comércio varejista de mercadorias em geral, com predominância de produtos alimentícios - supermercados  
 47.42-3-00 - Comércio varejista de material elétrico  
 47.44-0-01 - Comércio varejista de ferragens e ferramentas  
 47.44-0-03 - Comércio varejista de materiais hidráulicos  
 47.44-0-04 - Comércio varejista de cal, areia, pedra britada, tijolos e telhas

CODIGO E DESCRIÇÃO DA NATUREZA JURÍDICA

230-5 - Empresa Individual de Responsabilidade Limitada (de Natureza Empresári

|                                     |               |                      |
|-------------------------------------|---------------|----------------------|
| LOGRADOURO<br>R CORONEL PEDRO BOGEA | NUMERO<br>246 | COMPLEMENTO<br>***** |
|-------------------------------------|---------------|----------------------|

|                   |                           |                            |          |
|-------------------|---------------------------|----------------------------|----------|
| CEP<br>65.715-000 | BAIRRO/DISTRITO<br>CENTRO | MUNICIPIO<br>LAGO DA PEDRA | UF<br>MA |
|-------------------|---------------------------|----------------------------|----------|

|  |                            |
|--|----------------------------|
| ENDEREÇO ELETRÔNICO<br>CONSTRUFACIL100@HOTMAIL.COM | TELEFONE<br>(99) 8161-0606 |
|--|----------------------------|

ENTE FEDERATIVO RESPONSÁVEL (EFR)  
\*\*\*\*\*

|                             |  |
|-----------------------------|--|
| SITUAÇÃO CADASTRAL<br>ATIVA | DATA DA SITUAÇÃO CADASTRAL<br>03/11/2005 |
|-----------------------------|--|

MOTIVO DE SITUAÇÃO CADASTRAL

|                            |                                    |
|----------------------------|------------------------------------|
| SITUAÇÃO ESPECIAL<br>***** | DATA DA SITUAÇÃO ESPECIAL<br>***** |
|----------------------------|------------------------------------|

Aprovado pela Instrução Normativa RFB nº 1.863, de 27 de dezembro de 2018.

Emitido no dia 28/01/2021 às 18:33:23 (data e hora de Brasília).

Página: 2/3

|  <b>REPÚBLICA FEDERATIVA DO BRASIL</b><br><b>CADASTRO NACIONAL DA PESSOA JURÍDICA</b>   |                                  |   |   |                                       |
|--|----------------------------------|---|---|---------------------------------------|
| NÚMERO DE INSCRIÇÃO<br><b>04.966.853/0001-33</b><br><b>MATRIZ</b>  |                                  | <b>COMPROVANTE DE INSCRIÇÃO E DE SITUAÇÃO CADASTRAL</b> |   | DATA DE ABERTURA<br><b>25/03/2002</b> |
| NOME EMPRESARIAL<br><b>IMPERIO EMPREENDIMENTOS EIRELI</b>  |                                  |   |   |                                       |
| CÓDIGO E DESCRIÇÃO DAS ATIVIDADES ECONÔMICAS SECUNDÁRIAS<br><b>47.44-0-99 - Comércio varejista de materiais de construção em geral</b><br><b>47.51-2-01 - Comércio varejista especializado de equipamentos e suprimentos de informática</b><br><b>47.53-9-00 - Comércio varejista especializado de eletrodomésticos e equipamentos de áudio e vídeo</b><br><b>47.54-7-03 - Comércio varejista de artigos de iluminação</b><br><b>47.55-5-01 - Comércio varejista de tecidos</b><br><b>47.55-5-02 - Comercio varejista de artigos de armarinho</b><br><b>47.55-5-03 - Comercio varejista de artigos de cama, mesa e banho</b><br><b>47.61-0-03 - Comércio varejista de artigos de papelaria</b><br><b>47.63-6-01 - Comércio varejista de brinquedos e artigos recreativos</b><br><b>47.71-7-01 - Comércio varejista de produtos farmacêuticos, sem manipulação de fórmulas</b><br><b>47.89-0-05 - Comércio varejista de produtos saneantes domissanitários</b><br><b>47.89-0-06 - Comércio varejista de fogos de artifício e artigos pirotécnicos</b><br><b>47.89-0-07 - Comércio varejista de equipamentos para escritório</b><br><b>47.89-0-08 - Comércio varejista de artigos fotográficos e para filmagem</b><br><b>77.11-0-00 - Locação de automóveis sem condutor</b><br><b>77.32-2-01 - Aluguel de máquinas e equipamentos para construção sem operador, exceto andaimes</b><br><b>77.39-0-99 - Aluguel de outras máquinas e equipamentos comerciais e industriais não especificados anteriormente, sem operador</b><br><b>81.21-4-00 - Limpeza em prédios e em domicílios</b> |                                  |   |   |                                       |
| CÓDIGO E DESCRIÇÃO DA NATUREZA JURÍDICA<br><b>230-5 - Empresa Individual de Responsabilidade Limitada (de Natureza Empresári</b>   |                                  |   |   |                                       |
| LOGRADOURO<br><b>R CORONEL PEDRO BOGEA</b>   |                                  | NÚMERO<br><b>246</b>                                    | COMPLEMENTO<br><b>*****</b>                     |                                       |
| CEP<br><b>65.715-000</b>   | BAIRRO/DISTRITO<br><b>CENTRO</b> | MUNICÍPIO<br><b>LAGO DA PEDRA</b>                       | UF<br><b>MA</b>                                 |                                       |
| ENDEREÇO ELETRÔNICO<br><b>CONSTRUFACIL100@HOTMAIL.COM</b>  |                                  | TELEFONE<br><b>(99) 8161-0606</b>                       |   |                                       |
| ENTE FEDERATIVO RESPONSÁVEL (EFR)<br><b>*****</b>  |                                  |   |   |                                       |
| SITUAÇÃO CADASTRAL<br><b>ATIVA</b>   |                                  |   | DATA DA SITUAÇÃO CADASTRAL<br><b>03/11/2005</b> |                                       |
| MOTIVO DE SITUAÇÃO CADASTRAL<br><br>   |                                  |   |   |                                       |
| SITUAÇÃO ESPECIAL<br><b>*****</b>  |                                  |   | DATA DA SITUAÇÃO ESPECIAL<br><b>*****</b>       |                                       |

Aprovado pela Instrução Normativa RFB nº 1.863, de 27 de dezembro de 2018.

Emitido no dia 28/01/2021 às 18:33:23 (data e hora de Brasília).

Página: 3/3

## CERTIDÃO ESPECÍFICA

### Sistema Nacional de Registro de Empresas Mercantis - SINREM

Certificamos que as informações abaixo constam dos documentos arquivados nesta Junta Comercial e são vigentes na data da sua expedição.

| Certificamos que IMPERIO EMPREENDIMENTOS EIRELI encontra-se registrada nesta Junta Comercial, como segue: |             | Protocolo: MAC2101091494                  |   |
|---|-------------|---|---|
| NIRE 21600040272<br>CNPJ 04.966.853/0001-33   |             | Situação<br>ATIVA<br>Status<br>SEM STATUS |   |
| Endereço Completo Coronel Pedro Bogea, Nº 246, xxxxx, Centro - Lago da Pedra/MA - CEP 65715-000           |             |   |   |
| Arquivamentos Posteriores   |             |   |   |
| Ato   | Número      | Data                                      | Descrição   |
| 002   | 20190769920 | 01/07/2019                                | ALTERACAO DE DADOS (EXCETO NOME EMPRESARIAL)            |
| 002   | 20190769920 | 01/07/2019                                | CONSOLIDAÇÃO DE CONTRATO/ESTATUTO                       |
| 223   | 20190393050 | 30/05/2019                                | BALANCO   |
| 002   | 20190285311 | 30/04/2019                                | ALTERACAO DE DADOS (EXCETO NOME EMPRESARIAL)            |
| 223   | 20180329375 | 30/04/2018                                | BALANCO   |
| 002   | 20171351339 | 02/01/2018                                | ALTERACAO DE DADOS E DE NOME EMPRESARIAL                |
| 002   | 20171247655 | 13/11/2017                                | ALTERACAO DE DADOS (EXCETO NOME EMPRESARIAL)            |
| 223   | 20171128397 | 11/08/2017                                | BALANCO   |
| 315   | 20160366747 | 04/07/2016                                | ENQUADRAMENTO DE MICROEMPRESA                           |
| 002   | 21600040272 | 04/07/2016                                | TRANSFORMACAO   |
| 002   | 20160030030 | 03/05/2016                                | ALTERACAO DE DADOS (EXCETO NOME EMPRESARIAL)            |
| 315   | 20150564538 | 18/11/2015                                | ENQUADRAMENTO DE MICROEMPRESA                           |
| 090   | 21200921301 | 18/11/2015                                | TRANSFORMACAO   |
| 002   | 20150536852 | 18/11/2015                                | TRANSFORMACAO   |
| 002   | 20151153620 | 17/07/2015                                | ALTERACAO DE DADOS (EXCETO NOME EMPRESARIAL)            |
| 302   | 20020079710 | 25/03/2002                                | ENQUADRAMENTO DE MICROEMPRESA - EMPRESA EM CONSTITUICAO |
| 001   | 21101270931 | 25/03/2002                                | CONSTITUICAO/CONTRATO                                   |

Esta certidão foi emitida automaticamente em 15/03/2021, às 09:46:22 (horário de Brasília).  
Se impressa, verificar sua autenticidade no <https://www.empresafacil.ma.gov.br>, com o código 5S1KAF9S.



MAC2101091494

Lilian Theresa Rodrigues Mendonça  
Secretário(a) Geral

## CERTIDÃO SIMPLIFICADA

### Sistema Nacional de Registro de Empresas Mercantis - SINREM

Certificamos que as informações abaixo constam dos documentos arquivados nesta Junta Comercial e são vigentes na data da sua expedição.

|  |                              |  |   |
|--|------------------------------|--|---|
| Nome Empresarial: IMPERIO EMPREENDIMENTOS EIRELI   |                              | Protocolo: MAC2101091465                       |   |
| Natureza Jurídica: Empresa Individual de Responsabilidade Limitada (de Natureza Empresária)  |                              |  |   |
| NIRE (Sede)<br>21600040272   | CNPJ<br>04.966.853/0001-33   | Arquivamento do Ato Constitutivo<br>25/03/2002 | Início de Atividade<br>25/03/2002                                   |
| <b>Endereço Completo</b><br>Rua Coronel Pedro Bogea, Nº 246, Centro - Lago da Pedra/MA - CEP 65715-000   |                              |  |   |
| <b>Objeto</b><br>4754-7/01 - Comércio varejista de móveis; 4649-4/05 - Comércio atacadista de artigos de tapeçaria; persianas e cortinas; 4664-8/00 - Comércio atacadista de máquinas, aparelhos e equipamentos para uso odonto-médico-hospitalar; partes e peças; 4541-2/04 - Comércio a varejo de motocicletas e motonetas usadas; 1412-6/01 - Confeção de peças do vestuário, exceto roupas íntimas e as confeccionadas sob medida; 1412-6/02 - Confeção, sob medida, de peças do vestuário, exceto roupas íntimas; 1413-4/01 - Confeção de roupas profissionais, exceto sob medida; 1413-4/02 - Confeção, sob medida, de roupas profissionais; 1811-3/02 - Impressão de livros, revistas e outras publicações periódicas; 1813-0/01 - Impressão de material para uso publicitário; 2062-2/00 - Fabricação de produtos de limpeza e polimento; 3101-2/00 - Fabricação de móveis com predominância de madeira; 3102-1/00 - Fabricação de móveis com predominância de metal; 3240-0/99 - Fabricação de outros brinquedos e jogos recreativos não especificados anteriormente (kits lúdicos escolares); 3292-2/01 - Fabricação de roupas de proteção e segurança e resistentes a fogo; 3329-5/01 - Serviços de montagem de móveis de qualquer material; 3811-4/00 - Coleta de resíduos não-perigosos; 3812-2/00 - Coleta de resíduos perigosos; 4322-3/02 - Instalação e manutenção de sistemas centrais de ar condicionado, de ventilação e refrigeração; 4520-0/07 - Serviços de instalação, manutenção e reparação de acessórios para veículos automotores; 4530-7/03 - Comércio a varejo de peças e acessórios novos para veículos automotores; 4541-2/01 - Comércio por atacado de motocicletas e motonetas; 4541-2/03 - Comércio a varejo de motocicletas e motonetas novas; 4618-4/02 - Representantes comerciais e agentes do comércio de instrumentos e materiais odonto-médico-hospitalares; 4641-9/01 - Comércio atacadista de tecidos; 4641-9/02 - Comércio atacadista de artigos de cama, mesa e banho; 4645-1/01 - Comércio atacadista de instrumentos e materiais para uso médico, cirúrgico, hospitalar e de laboratórios; 4647-8/01 - Comércio atacadista de artigos de escritório e de papelaria; 4647-8/02 - Comércio atacadista de livros, jornais e outras publicações; 4649-4/01 - Comércio atacadista de equipamentos elétricos de uso pessoal e doméstico; 4649-4/04 - Comércio atacadista de móveis e artigos de colchoaria; 4649-4/08 - Comércio atacadista de produtos de higiene, limpeza e conservação domiciliar; 4649-4/99 - Comércio atacadista de outros equipamentos e artigos de uso pessoal e doméstico não especificados anteriormente (bacias, painéis, utensílios domésticos, copos e miudezas); 4651-6/01 - Comércio atacadista de equipamentos de informática; 4651-6/02 - Comércio atacadista de suprimentos para informática; 4691-5/00 - Comércio atacadista de mercadorias em geral, com predominância de produtos alimentícios; 4711-3/02 - Comércio varejista de mercadorias em geral, com predominância de produtos alimentícios - supermercados; 4742-3/00 - Comércio varejista de material elétrico; 4744-0/01 - Comércio varejista de ferragens e ferramentas; 4744-0/03 - Comércio varejista de materiais hidráulicos; 4744-0/04 - Comércio varejista de cal, areia, pedra britada, tijolos e telhas; 4744-0/99 - Comércio varejista de materiais de construção em geral; 4753-9/00 - Comércio varejista especializado de eletrodomésticos e equipamentos de áudio e vídeo; 4754-7/03 - Comércio varejista de artigos de iluminação; 4755-5/01 - Comércio varejista de tecidos; 4755-5/02 - Comércio varejista de artigos de armarinho; 4755-5/03 - Comércio varejista de artigos fotográficos e para filmagem; 7711-0/00 - Locação de automóveis sem condutor; 7732-2/01 - Aluguel de máquinas e equipamentos para construção sem operador, exceto andaimes; 7739-0/99 - Aluguel de outras máquinas e equipamentos comerciais e industriais não especificados anteriormente, sem operador (tratores, pá-carregadeira, caçambas, betoneiras, retroescavadeira); 8121-4/00 - Limpeza em prédios e em domicílios; 4751-2/01 - Comércio varejista especializado de equipamentos e suprimentos de informática; |                              |  |   |
| <b>Capital</b><br>R\$ 100.000,00 (cem mil reais)<br><b>Capital Integralizado</b><br>R\$ 100.000,00 (cem mil reais)   |                              | <b>Porte</b><br>ME (Microempresa)              | <b>Prazo de Duração</b><br>Indeterminado                            |
| <b>Titular</b><br>Nome<br>RAYANNE KAROLYNE DO NASCIMENTO SOUSA   | <b>CPF</b><br>047.145.213-06 | <b>Administrador</b><br>S                      | <b>Início do Mandato</b><br>23/07/2015<br><b>Término do Mandato</b> |
| <b>Dados do Administrador</b><br>Nome<br>RAYANNE KAROLYNE DO NASCIMENTO SOUSA  | <b>CPF</b><br>047.145.213-06 | <b>Início do Mandato</b><br>26/05/2016         | <b>Término do Mandato</b>   |
| <b>Último Arquivamento</b><br>Data<br>01/07/2019   | <b>Número</b><br>20190769920 | <b>Ato/eventos</b><br>002 / 051 - CONSOLIDAÇÃO | <b>Situação</b><br>ATIVA<br><b>Status</b><br>SEM STATUS             |

Esta certidão foi emitida automaticamente em 15/03/2021, às 09:45:00 (horário de Brasília).  
 Se impressa, verificar sua autenticidade no <https://www.empresafacil.ma.gov.br>, com o código JGA2JSLB.



MAC2101091465

## CERTIDÃO SIMPLIFICADA

Continuação

### Sistema Nacional de Registro de Empresas Mercantis - SINREM

Certificamos que as informações abaixo constam dos documentos arquivados  
nesta Junta Comercial e são vigentes na data da sua expedição.

|  |                                 |
|--|---------------------------------|
| <b>Nome Empresarial:</b> IMPERIO EMPREENDIMENTOS EIRELI  | <b>Protocolo:</b> MAC2101091465 |
| <b>Natureza Jurídica:</b> Empresa Individual de Responsabilidade Limitada (de Natureza Empresária) |                                 |

Lilian Theresa Rodrigues Mendonça  
Secretário Geral



Estado do Maranhão

**SINTEGRA/ICMS**  
 Consulta Pública ao Cadastro do Estado do Maranhão

Secretaria da Fazenda

Resultado da Consulta SINTEGRA/ICMS

IDENTIFICAÇÃO

CGC: 04.966.853/0001-33 Inscrição Estadual: 12.470672-0

Razão Social: IMPERIO EMPREENDIMENTOS EIRELI

Regime Apuração: SIMPLES NACIONAL

ENDEREÇO

Logradouro: RUA CORONEL PEDRO BOGEA

Número: 246 Complemento:

Bairro: CENTRO

Município: LAGO DA PEDRA UF: MA

CEP: 65715000 DDD: Telefone: 36442163

INFORMAÇÕES COMPLEMENTARES

CNAE Principal: 4754701 - COMÉRCIO VAREJISTA DE MÓVEIS

CNAEs Secundários

| Código  | Descrição CNAE  |
|---------|---|
| 3102100 | FABRICAÇÃO DE MÓVEIS COM PREDOMINÂNCIA DE METAL   |
| 3240099 | FABRICAÇÃO DE OUTROS BRINQUEDOS E JOGOS RECREATIVOS NÃO ESPECIFICADOS ANTERIORMENTE                             |
| 3292201 | FABRICAÇÃO DE ROUPAS DE PROTEÇÃO E SEGURANÇA E RESISTENTES A FOGO   |
| 3329501 | SERVIÇOS DE MONTAGEM DE MÓVEIS DE QUALQUER MATERIAL   |
| 3811400 | COLETA DE RESÍDUOS NÃO-PERIGOSOS  |
| 3812200 | COLETA DE RESÍDUOS PERIGOSOS  |
| 4322302 | INSTALAÇÃO E MANUTENÇÃO DE SISTEMAS CENTRAIS DE AR CONDICIONADO, DE VENTILAÇÃO E REFRIGERAÇÃO                   |
| 4520007 | SERVIÇOS DE INSTALAÇÃO, MANUTENÇÃO E REPARAÇÃO DE ACESSÓRIOS PARA VEÍCULOS AUTOMOTORES                          |
| 4530703 | COMÉRCIO A VAREJO DE PEÇAS E ACESSÓRIOS NOVOS PARA VEÍCULOS AUTOMOTORES   |
| 4541201 | COMÉRCIO POR ATACADO DE MOTOCICLETAS E MOTONETAS  |
| 1412601 | CONFECÇÃO DE PEÇAS DO VESTUÁRIO, EXCETO ROUPAS ÍNTIMAS E AS CONFECCIONADAS SOB MEDIDA                           |
| 4541203 | COMÉRCIO A VAREJO DE MOTOCICLETAS E MOTONETAS NOVAS   |
| 4541204 | COMÉRCIO A VAREJO DE MOTOCICLETAS E MOTONETAS USADAS  |
| 4618402 | REPRESENTANTES COMERCIAIS E AGENTES DO COMÉRCIO DE INSTRUMENTOS E MATERIAIS ODONTO-MÉDICO-HOSPITALARES          |
| 4641901 | COMÉRCIO ATACADISTA DE TECIDOS  |
| 4641902 | COMÉRCIO ATACADISTA DE ARTIGOS DE CAMA, MESA E BANHO  |
| 4645101 | COMÉRCIO ATACADISTA DE INSTRUMENTOS E MATERIAIS PARA USO MÉDICO, CIRÚRGICO, HOSPITALAR E DE LABORATÓRIOS        |
| 4647801 | COMÉRCIO ATACADISTA DE ARTIGOS DE ESCRITÓRIO E DE PAPELARIA   |
| 4647802 | COMÉRCIO ATACADISTA DE LIVROS, JORNAIS E OUTRAS PUBLICAÇÕES   |
| 4649401 | COMÉRCIO ATACADISTA DE EQUIPAMENTOS ELÉTRICOS DE USO PESSOAL E DOMÉSTICO  |
| 4649404 | COMÉRCIO ATACADISTA DE MÓVEIS E ARTIGOS DE COLCHOARIA   |
| 1412602 | CONFECÇÃO, SOB MEDIDA, DE PEÇAS DO VESTUÁRIO, EXCETO ROUPAS ÍNTIMAS   |
| 4649405 | COMÉRCIO ATACADISTA DE ARTIGOS DE TAPEÇARIA; PERSIANAS E CORTINAS   |
| 4649408 | COMÉRCIO ATACADISTA DE PRODUTOS DE HIGIENE, LIMPEZA E CONSERVAÇÃO DOMICILIAR                                    |
| 4649499 | COMÉRCIO ATACADISTA DE OUTROS EQUIPAMENTOS E ARTIGOS DE USO PESSOAL E DOMÉSTICO NÃO ESPECIFICADOS ANTERIORMENTE |
| 4651601 | COMÉRCIO ATACADISTA DE EQUIPAMENTOS DE INFORMÁTICA  |
| 4651602 | COMÉRCIO ATACADISTA DE SUPRIMENTOS PARA INFORMÁTICA   |
| 4664800 | COMÉRCIO ATACADISTA DE MÁQUINAS, APARELHOS E EQUIPAMENTOS PARA USO ODONTO-MÉDICO-HOSPITALAR; PARTES E PEÇAS     |
| 4691500 | COMÉRCIO ATACADISTA DE MERCADORIAS EM GERAL, COM PREDOMINÂNCIA DE PRODUTOS ALIMENTÍCIOS                         |
| 4711302 | COMÉRCIO VAREJISTA DE MERCADORIAS EM GERAL, COM PREDOMINÂNCIA DE PRODUTOS ALIMENTÍCIOS - SUPERMERCADOS          |
| 4742300 | COMÉRCIO VAREJISTA DE MATERIAL ELÉTRICO   |
| 4744001 | COMÉRCIO VAREJISTA DE FERRAGENS E FERRAMENTAS   |
| 1413401 | CONFECÇÃO DE ROUPAS PROFISSIONAIS, EXCETO SOB MEDIDA  |
| 4744003 | COMÉRCIO VAREJISTA DE MATERIAIS HIDRÁULICOS   |
| 4744004 | COMÉRCIO VAREJISTA DE CAL, AREIA, PEDRA BRITADA, TIJOLOS E TELHAS   |
| 4744059 | COMÉRCIO VAREJISTA DE MATERIAIS DE CONSTRUÇÃO EM GERAL  |

CNAEs Secundários

| Código  | Descrição CNAE   |
|---------|--|
| 4751201 | COMÉRCIO VAREJISTA ESPECIALIZADO DE EQUIPAMENTOS E SUPRIMENTOS DE INFORMÁTICA                                    |
| 4753900 | COMÉRCIO VAREJISTA ESPECIALIZADO DE ELETRODOMÉSTICOS E EQUIPAMENTOS DE ÁUDIO E VÍDEO                             |
| 4754703 | COMÉRCIO VAREJISTA DE ARTIGOS DE ILUMINAÇÃO  |
| 4755501 | COMÉRCIO VAREJISTA DE TECIDOS  |
| 4755502 | COMÉRCIO VAREJISTA DE ARTIGOS DE ARMARINHO   |
| 4755503 | COMÉRCIO VAREJISTA DE ARTIGOS DE CAMA, MESA E BANHO  |
| 4761003 | COMÉRCIO VAREJISTA DE ARTIGOS DE PAPELARIA   |
| 1413402 | CONFECÇÃO, SOB MEDIDA, DE ROUPAS PROFISSIONAIS   |
| 4763601 | COMÉRCIO VAREJISTA DE BRINQUEDOS E ARTIGOS RECREATIVOS   |
| 4771701 | COMÉRCIO VAREJISTA DE PRODUTOS FARMACÉUTICOS, SEM MANIPULAÇÃO DE FÓRMULAS  |
| 4789005 | COMÉRCIO VAREJISTA DE PRODUTOS SANEANTES DOMISSANITÁRIOS   |
| 4789006 | COMÉRCIO VAREJISTA DE FOGOS DE ARTIFÍCIO E ARTIGOS PIROTECNICOS  |
| 4789007 | COMÉRCIO VAREJISTA DE EQUIPAMENTOS PARA ESCRITÓRIO   |
| 4789008 | COMÉRCIO VAREJISTA DE ARTIGOS FOTOGRÁFICOS E PARA FILMAGEM   |
| 7711000 | LOCAÇÃO DE AUTOMÓVEIS SEM CONDUTOR   |
| 7732201 | ALUGUEL DE MÁQUINAS E EQUIPAMENTOS PARA CONSTRUÇÃO SEM OPERADOR, EXCETO ANDAIMES                                 |
| 7739099 | ALUGUEL DE OUTRAS MÁQUINAS E EQUIPAMENTOS COMERCIAIS E INDUSTRIAIS NÃO ESPECIFICADOS ANTERIORMENTE, SEM OPERADOR |
| 8121400 | LIMPEZA EM PRÉDIOS E EM DOMICÍLIOS   |
| 1811302 | IMPRESSÃO DE LIVROS, REVISTAS E OUTRAS PUBLICAÇÕES PERIÓDICAS  |
| 1813001 | IMPRESSÃO DE MATERIAL PARA USO PUBLICITÁRIO  |
| 2052200 | FABRICAÇÃO DE PRODUTOS DE LIMPEZA E POLIMENTO  |
| 3101200 | FABRICAÇÃO DE MÓVEIS COM PREDOMINÂNCIA DE MADEIRA  |

Situação Cadastral Vigente: HABILITADO

Data desta Situação Cadastral: 20/11/2020

OBRIGAÇÕES

01/09/2009 - (4691500-2062200), 01/04/2010 - (4651602-4541201-4649408-4649499-4649401-4541203-4651601), 01/07/2010 - (1412601-3101200-4664800-4645101-3240099-4647801-3102100), 01/10/2010 - (CNAE's): (4649404-1813001-1413401-4641902-3292201-1413402-1412602-4641901-4618402-4649405), 01/12/2010 - (4647802-1811302),

EDF a partir de:

CTE a partir de:

Observação: Os dados acima estão baseados em informações fornecidas pelo próprio contribuinte cadastrado. Não valem como certidão de sua efetiva existência de fato e de direito, não são oponíveis à Fazenda e nem excluem a responsabilidade tributária derivada de operações com ele ajustadas.

Data da Consulta: 02/03/2021

Número da Consulta:

[Nova Consulta](#) [Imprimir](#)

## FICHA CADASTRAL DO CONTRIBUINTE

INSC. ESTADUAL: 12.470.672-0

ÚLTIMA ALTERAÇÃO: 17/01/2020

RAZÃO SOCIAL: IMPERIO EMPREENDIMENTOS EIRELI

SITUAÇÃO FISCAL: REGULAR

SERASA: Não

MOTIVOS FISCAIS:

SITUAÇÃO CADASTRAL: ATIVO

MOTIVO CADASTRAL: --

## DADOS GERAIS

CPF/CNPJ: 04.966.853/0001-33 INSC. CENTRALIZADORA: --  
 RAZÃO SOCIAL: IMPERIO EMPREENDIMENTOS EIRELI TIPO PESSOA: JURÍDICA  
 NIRE: 21101270931 CAPITAL SOCIAL: 100.000,00  
 INÍCIO DE ATIVIDADES: 20/07/2015 UFRE: 49 - Ufre/Bacabal  
 AGÊNCIA REGIONAL: 32 - AGÊNCIA DE PEDREIRAS CAT. DO ESTABELECIMENTO: MATRIZ OU UNICO  
 TIPO DE SOCIEDADE: EIRELI REGIME DE PAG.: SIMPLES NACIONAL  
 DATA OBRIG. NFE: 01/09/2009 DATA OBRIG. EFD: --  
 CORREIO ELETRÔNICO: -- ÁREA UTILIZADA: 0

## ENDEREÇO DE ESTABELECIMENTO

CEP 65715-000  
 ENDEREÇO RUA CORONEL PEDRO BOGEA NÚMERO: 246  
 COMPLEMENTO: --  
 PONTO DE REFERENC.: EM FRENTE AO ARMAZEM PARAIBA BAIRRO: CENTRO  
 CIDADE: LAGO DA PEDRA ESTADO: MA  
 TELEFONE: (99)3644-2163 FAX: (99)3644-2163  
 CEP CAIXA POSTAL: --

## ENDEREÇO FISCAL

CEP --  
 ENDEREÇO AVE VIEIRA DE MELO NÚMERO: 265  
 COMPLEMENTO: --  
 PONTO DE REFERENC.: -- BAIRRO: RODOVIARIA  
 CIDADE: LAGO DA PEDRA ESTADO: MA  
 TELEFONE: (99)3644-2163 FAX: --  
 CEP CAIXA POSTAL: 00000-000

## CNAE - ATIVIDADES ECONÔMICAS

| ORDEM | CÓDIGO  | DESCRIÇÃO   |
|-------|---------|---|
| 1     | 4754701 | COMÉRCIO VAREJISTA DE MÓVEIS  |
| 2     | 1412601 | CONFECÇÃO DE PEÇAS DO VESTUÁRIO, EXCETO ROUPAS ÍNTIMAS E AS CONFECIONADAS SOB MEDIDA          |
| 3     | 1412602 | CONFECÇÃO, SOB MEDIDA, DE PEÇAS DO VESTUÁRIO, EXCETO ROUPAS ÍNTIMAS                           |
| 4     | 1413401 | CONFECÇÃO DE ROUPAS PROFISSIONAIS, EXCETO SOB MEDIDA  |
| 5     | 1413402 | CONFECÇÃO, SOB MEDIDA, DE ROUPAS PROFISSIONAIS  |
| 6     | 1811302 | IMPRESSÃO DE LIVROS, REVISTAS E OUTRAS PUBLICAÇÕES PERIÓDICAS                                 |
| 7     | 1813001 | IMPRESSÃO DE MATERIAL PARA USO PUBLICITÁRIO   |
| 8     | 2062200 | FABRICAÇÃO DE PRODUTOS DE LIMPEZA E POLIMENTO   |
| 9     | 3101200 | FABRICAÇÃO DE MÓVEIS COM PREDOMINÂNCIA DE MADEIRA   |
| 10    | 3102100 | FABRICAÇÃO DE MÓVEIS COM PREDOMINÂNCIA DE METAL   |
| 11    | 3240099 | FABRICAÇÃO DE OUTROS BRINQUEDOS E JOGOS RECREATIVOS NÃO ESPECIFICADOS ANTERIORMENTE           |
| 12    | 3292201 | FABRICAÇÃO DE ROUPAS DE PROTEÇÃO E SEGURANÇA E RESISTENTES A FOGO                             |
| 13    | 3329501 | SERVIÇOS DE MONTAGEM DE MÓVEIS DE QUALQUER MATERIAL   |
| 14    | 3811400 | COLETA DE RESÍDUOS NÃO-PERIGOSOS  |
| 15    | 3812200 | COLETA DE RESÍDUOS PERIGOSOS  |
| 16    | 4322302 | INSTALAÇÃO E MANUTENÇÃO DE SISTEMAS CENTRAIS DE AR CONDICIONADO, DE VENTILAÇÃO E REFRIGERAÇÃO |
| 17    | 4520007 | SERVIÇOS DE INSTALAÇÃO, MANUTENÇÃO E REPARAÇÃO DE ACESSÓRIOS PARA VEÍCULOS AUTOMOTORES        |
| 18    | 4530703 | COMÉRCIO A VAREJO DE PEÇAS E ACESSÓRIOS NOVOS PARA VEÍCULOS AUTOMOTORES                       |
| 19    | 4541201 | COMÉRCIO POR ATACADO DE MOTOCICLETAS E MOTONETAS  |
| 20    | 4541203 | COMÉRCIO A VAREJO DE MOTOCICLETAS E MOTONETAS NOVAS   |
| 21    | 4541204 | COMÉRCIO A VAREJO DE MOTOCICLETAS E MOTONETAS USADAS  |
| 22    | 4618402 | REPRESENTANTES COMERCIAIS E AGENTES DO COMÉRCIO DE INSTRUMENTOS E MATERIAIS ODONTO-MÉDICO-    |
| 23    | 4641901 | COMÉRCIO ATACADISTA DE TECIDOS  |
| 24    | 4641902 | COMÉRCIO ATACADISTA DE ARTIGOS DE CAMA, MESA E BANHO  |
| 25    | 4645101 | COMÉRCIO ATACADISTA DE INSTRUMENTOS E MATERIAIS PARA USO MÉDICO, CIRÚRGICO, HOSPITALAR E DE   |
| 26    | 4647801 | COMÉRCIO ATACADISTA DE ARTIGOS DE ESCRITÓRIO E DE PAPELARIA                                   |



## FICHA CADASTRAL DO CONTRIBUINTE

Processo nº 0229082001  
 DATA: 11/01/2012  
 FLS nº 12  
 Visto

### CNAE - ATIVIDADES ECONÔMICAS

| ORDEM | CÓDIGO  | DESCRIÇÃO   |
|-------|---------|---|
| 27    | 4647802 | COMÉRCIO ATACADISTA DE LIVROS, JORNAIS E OUTRAS PUBLICAÇÕES                                 |
| 28    | 4649401 | COMÉRCIO ATACADISTA DE EQUIPAMENTOS ELÉTRICOS DE USO PESSOAL E DOMÉSTICO                    |
| 29    | 4649404 | COMÉRCIO ATACADISTA DE MÓVEIS E ARTIGOS DE COLCHOARIA                                       |
| 30    | 4649405 | COMÉRCIO ATACADISTA DE ARTIGOS DE TAPEÇARIA; PERSIANAS E CORTINAS                           |
| 31    | 4649408 | COMÉRCIO ATACADISTA DE PRODUTOS DE HIGIENE, LIMPEZA E CONSERVAÇÃO DOMICILIAR                |
| 32    | 4649499 | COMÉRCIO ATACADISTA DE OUTROS EQUIPAMENTOS E ARTIGOS DE USO PESSOAL E DOMÉSTICO NÃO         |
| 33    | 4651601 | COMÉRCIO ATACADISTA DE EQUIPAMENTOS DE INFORMÁTICA  |
| 34    | 4651602 | COMÉRCIO ATACADISTA DE SUPRIMENTOS PARA INFORMÁTICA   |
| 35    | 4664800 | COMÉRCIO ATACADISTA DE MÁQUINAS, APARELHOS E EQUIPAMENTOS PARA USO ODONTO-MÉDICO-HOSPITALAR |
| 36    | 4691500 | COMÉRCIO ATACADISTA DE MERCADORIAS EM GERAL, COM PREDOMINÂNCIA DE PRODUTOS ALIMENTÍCIOS     |
| 37    | 4711302 | COMÉRCIO VAREJISTA DE MERCADORIAS EM GERAL, COM PREDOMINÂNCIA DE PRODUTOS ALIMENTÍCIOS -    |
| 38    | 4742300 | COMÉRCIO VAREJISTA DE MATERIAL ELÉTRICO   |
| 39    | 4744001 | COMÉRCIO VAREJISTA DE FERRAGENS E FERRAMENTAS   |
| 40    | 4744003 | COMÉRCIO VAREJISTA DE MATERIAIS HIDRÁULICOS   |
| 41    | 4744004 | COMÉRCIO VAREJISTA DE CAL, AREIA, PEDRA BRITADA, TIJOLOS E TELHAS                           |
| 42    | 4744099 | COMÉRCIO VAREJISTA DE MATERIAIS DE CONSTRUÇÃO EM GERAL                                      |
| 43    | 4751201 | COMÉRCIO VAREJISTA ESPECIALIZADO DE EQUIPAMENTOS E SUPRIMENTOS DE INFORMÁTICA               |
| 44    | 4753900 | COMÉRCIO VAREJISTA ESPECIALIZADO DE ELETRODOMÉSTICOS E EQUIPAMENTOS DE ÁUDIO E VÍDEO        |
| 45    | 4754703 | COMÉRCIO VAREJISTA DE ARTIGOS DE ILUMINAÇÃO   |
| 46    | 4755501 | COMÉRCIO VAREJISTA DE TECIDOS   |
| 47    | 4755502 | COMÉRCIO VAREJISTA DE ARTIGOS DE ARMARINHO  |
| 48    | 4755503 | COMÉRCIO VAREJISTA DE ARTIGOS DE CAMA, MESA E BANHO   |
| 49    | 4761003 | COMÉRCIO VAREJISTA DE ARTIGOS DE PAPELARIA  |
| 50    | 4763601 | COMÉRCIO VAREJISTA DE BRINQUEDOS E ARTIGOS RECREATIVOS                                      |
| 51    | 4771701 | COMÉRCIO VAREJISTA DE PRODUTOS FARMACÊUTICOS, SEM MANIPULAÇÃO DE FÓRMULAS                   |
| 52    | 4789005 | COMÉRCIO VAREJISTA DE PRODUTOS SANEANTES DOMISSANITÁRIOS                                    |
| 53    | 4789006 | COMÉRCIO VAREJISTA DE FOGOS DE ARTIFÍCIO E ARTIGOS PIROTÉCNICOS                             |
| 54    | 4789007 | COMÉRCIO VAREJISTA DE EQUIPAMENTOS PARA ESCRITÓRIO  |
| 55    | 4789008 | COMÉRCIO VAREJISTA DE ARTIGOS FOTOGRÁFICOS E PARA FILMAGEM                                  |
| 56    | 7711000 | LOCAÇÃO DE AUTOMÓVEIS SEM CONDUTOR  |
| 57    | 7732201 | ALUGUEL DE MÁQUINAS E EQUIPAMENTOS PARA CONSTRUÇÃO SEM OPERADOR, EXCETO ANDAIMES            |
| 58    | 7739099 | ALUGUEL DE OUTRAS MÁQUINAS E EQUIPAMENTOS COMERCIAIS E INDUSTRIAIS NÃO ESPECIFICADOS        |
| 59    | 8121400 | LIMPEZA EM PRÉDIOS E EM DOMÍLIOS  |

### REPRESENTANTES LEGAIS

| CNN/CPF     | NOME/RAZÃO SOCIAL                    | TIPO DE RELAÇÃO  |
|-------------|--------------------------------------|------------------|
| 4714521306  | RAYANNE KAROLYNE DO NASCIMENTO SOUSA | 801 - EMPRESARIO |
| 96106131368 | RIKART REARDD CAVALCANTI MEDEIROS    | 3 - CONTADOR     |

### AÇÕES JUDICIAIS

| TIPO | DATA INCLUSÃO | DATA REVOGAÇÃO | DOC. CONCESSÃO | EFEITO |
|------|---------------|----------------|----------------|--------|
|------|---------------|----------------|----------------|--------|

Não existem Ações Judiciais para essa inscrição estadual.

### OBRIGATORIEDADE / CREDENCIAMENTO

| TIPO  | DATA INÍCIO | DATA FIM | SITUAÇÃO |
|-------|-------------|----------|----------|
| ICMS  | 20/07/2015  | --       | Ativo    |
| NF-e  | 01/09/2009  | --       | Ativo    |
| NFC-e | 06/07/2016  | --       | Ativo    |

### INCENTIVOS / REGIMES ESPECIAIS

| TIPO | DATA INÍCIO | DATA FIM | SITUAÇÃO |
|------|-------------|----------|----------|
|------|-------------|----------|----------|

Não existem Incentivos/Regimes Especiais para essa inscrição

Processo nº 02.290320/21

Fls. nº 513

Visto e



SECRETARIA MUNICIPAL DE ADMINISTRAÇÃO  
ALVARÁ DE LOCALIZAÇÃO E FUNCIONAMENTO  
2021

Nº 42/2021

Insc. Municipal  
1683-7

CNPJ  
04.966.853/0001-33

Data da Constituição  
25/03/2002

Nome/Razão Social  
IMPERIO EMPREENDIMENTOS EIRELI

Denominação Comercial  
IMPERIO DOS MOVEIS

Natureza Jurídica  
EMPRESA INDIVIDUAL DE RESPONSABILIDADE

Vinculação  
ENTIDADES EMPRESARIAIS

ATIVIDADE ECONÔMICA

Atividade Principal  
4754731-COMERCIO VAREJISTA DE MOVEIS

Atividades Secundárias  
5121400 - LIMPEZA EM PREDIOS E EM DOMICILIOS  
7739099 - ALUGUEL DE OUTRAS MAQUINAS E EQUIPAMENTOS COMERCIAIS E INDUSTRIAIS NAO ESPECIFICADOS ANTERIORMENTE SEM OPERADOR  
7732201 - ALUGUEL DE MAQUINAS E EQUIPAMENTOS PARA CONSTRUCAO SEM OPERADOR, EXCETO ANDAIMES  
7711000 - LOCAÇÃO DE AUTOMOVEIS SEM CONDUTOR  
4789008 - COMERCIO VAREJISTA DE ARTIGOS FOTOGRAFICOS E PARA FILMAGEM  
4789007 - COMERCIO VAREJISTA DE EQUIPAMENTOS PARA ESCRITORIO  
4789006 - COMERCIO VAREJISTA DE FOGOS DE ARTIFICIO E ARTIGOS PIROTECNICOS  
4789005 - COMERCIO VAREJISTA DE PRODUTOS SANEANTES DOMISSANITARIOS  
4771701 - COMERCIO VAREJISTA DE PRODUTOS FARMACEUTICOS, SEM MANIPULACAO DE FORMULAS

Data de Início  
25/03/2002

LOCALIZAÇÃO

Logradouro  
RUA CORONEL PEDRO BOGEA

Número  
246

Complemento

Quadra Bairro  
CENTRO

Data de Cadastro  
08/08/2017

Validade  
31/12/2021

Código de Autenticação  
0E900AD84F63618452210AB8BAAE0218

Informações Adicionais

LAGO DA PEDRA-MA, 03 de fevereiro de 2021

O PRESENTE ALVARÁ DEVERÁ SER AFIXADO EM LOCAL BEM VISÍVEL À FISCALIZAÇÃO

03/02/2021 09:46:34



MINISTÉRIO DA FAZENDA  
Secretaria da Receita Federal do Brasil  
Procuradoria-Geral da Fazenda Nacional

**CERTIDÃO POSITIVA COM EFEITOS DE NEGATIVA DE DÉBITOS RELATIVOS AOS TRIBUTOS  
FEDERAIS E À DÍVIDA ATIVA DA UNIÃO**

Nome: IMPERIO EMPREENDIMENTOS EIRELI  
CNPJ: 04.966.853/0001-33

Ressalvado o direito de a Fazenda Nacional cobrar e inscrever quaisquer dívidas de responsabilidade do sujeito passivo acima identificado que vierem a ser apuradas, é certificado que:

1. constam débitos administrados pela Secretaria da Receita Federal do Brasil (RFB) com exigibilidade suspensa nos termos do art. 151 da Lei nº 5.172, de 25 de outubro de 1966 - Código Tributário Nacional (CTN), ou objeto de decisão judicial que determina sua desconsideração para fins de certificação da regularidade fiscal, ou ainda não vencidos; e
2. não constam inscrições em Dívida Ativa da União (DAU) na Procuradoria-Geral da Fazenda Nacional (PGFN).

Conforme disposto nos arts. 205 e 206 do CTN, este documento tem os mesmos efeitos da certidão negativa.

Esta certidão é válida para o estabelecimento matriz e suas filiais e, no caso de ente federativo, para todos os órgãos e fundos públicos da administração direta a ele vinculados. Refere-se à situação do sujeito passivo no âmbito da RFB e da PGFN e abrange inclusive as contribuições sociais previstas nas alíneas 'a' a 'd' do parágrafo único do art. 11 da Lei nº 8.212, de 24 de julho de 1991.

A aceitação desta certidão está condicionada à verificação de sua autenticidade na Internet, nos endereços <<http://rfb.gov.br>> ou <<http://www.pgfn.gov.br>>.

Certidão emitida gratuitamente com base na Portaria Conjunta RFB/PGFN nº 1.751, de 2/10/2014.  
Emitida às 21:59:14 do dia 06/01/2021 <hora e data de Brasília>.  
Válida até 05/07/2021. XXXXXXXXXX  
Código de controle da certidão: 2D99.1B41.01E6.FDCF  
Qualquer rasura ou emenda invalidará este documento.



MINISTÉRIO DA FAZENDA  
Secretaria da Receita Federal do Brasil  
Procuradoria-Geral da Fazenda Nacional

Processo nº 022903204  
Fls. nº 518  
Visto e

**CERTIDÃO NEGATIVA DE DÉBITOS RELATIVOS AOS TRIBUTOS FEDERAIS E À DÍVIDA ATIVA DA UNIÃO**

Nome: RAYANNE KAROLYNE DO NASCIMENTO SOUSA  
CPF: 047.145.213-06

Ressalvado o direito de a Fazenda Nacional cobrar e inscrever quaisquer dívidas de responsabilidade do sujeito passivo acima identificado que vierem a ser apuradas, é certificado que não constam pendências em seu nome, relativas a créditos tributários administrados pela Secretaria da Receita Federal do Brasil (RFB) e a inscrições em Dívida Ativa da União (DAU) junto à Procuradoria-Geral da Fazenda Nacional (PGFN).

Esta certidão se refere à situação do sujeito passivo no âmbito da RFB e da PGFN e abrange inclusive as contribuições sociais previstas nas alíneas 'a' a 'd' do parágrafo único do art. 11 da Lei nº 8.212, de 24 de julho de 1991.

A aceitação desta certidão está condicionada à verificação de sua autenticidade na Internet, nos endereços <<http://rfb.gov.br>> ou <<http://www.pgfn.gov.br>>.

Certidão emitida gratuitamente com base na Portaria Conjunta RFB/PGFN nº 1.751, de 2/10/2014.

Emitida às 13:07:20 do dia 30/04/2021 <hora e data de Brasília>.

Válida até 27/10/2021.

Código de controle da certidão: **6154.7DE4.E665.4DC2**

Qualquer rasura ou emenda invalidará este documento.





Processo nº 22902209  
Fls. nº 517  
Visto

## GOVERNO DO ESTADO DO MARANHÃO SECRETARIA DE ESTADO DA FAZENDA

### CERTIDÃO NEGATIVA DE DÉBITO

Nº Certidão: 149185/21

Data da

08/04/2021 07:35:04

Inscrição Estadual: 124706720

CPF/CNPJ: 04966853000133

Razão Social: IMPERIO EMPREENDIMENTOS EIRELI

Endereço: RUA CORONEL PEDRO BOGEA, 246 CEP: 65715000

Telefone: (99)36442163

Município: LAGO DA PEDRA

UF: MA

Certificamos que, após a realização das consultas procedidas no sistema desta Secretaria, substanciado pelos artigos 240 a 242, da lei nº 7.799, de 19/12/2002 e disposto no artigo 205 da lei nº 5.172, de 25 de outubro de 1966 (Código Tributário Nacional), não constam débitos relativos aos tributos estaduais, administrados por esta Secretaria, em nome do sujeito passivo acima identificado. Ressalvado, todavia, à Fazenda Pública Estadual o direito da cobrança de dívidas que venham a ser apuradas e não alcançadas pela decadência.

Validade da Certidão: 120 (cento e vinte) dias: 06/08/2021.

A autenticidade desta certidão deverá ser confirmada no endereço:

<http://portal.sefaz.ma.gov.br/>, clicando no item "Certidões" e em seguida em "Validação de Certidão Negativa de Débito".

**CERTIDÃO EMITIDA GRATUITAMENTE.**





**PREFEITURA DE LAGO DA PEDRA**

SECRETARIA MUNICIPAL DE ADMINISTRAÇÃO  
CNPJ: 06.021.810/0001-00  
RUA MENDES FONSECA, 222, CENTRO

Processo nº 0329022021  
Fls. nº 519  
Visto \_\_\_\_\_

06/05/2021 08:57:06  
USUÁRIO:PROVISORIO

**CERTIDÃO NEGATIVA DE DÍVIDA ATIVA MUNICIPAL-CNDA Nº 6933/2021**  
AUTENTICAÇÃO:EF2EE09EA9551DE88BC11FD7EEEE93B0

CERTIFICO a pedido da pessoa interessada, que a empresa **IMPERIO EMPREENDIMENTOS EIRELI**, inscrita sob o CNPJ: **04.966.853/0001-33**, situada à **RUA CORONEL PEDRO BOGEA, 246 CENTRO**, Neste Município, encontra-se quites com os tributos municipais, bem como o livro de **DÍVIDA ATIVA** deste setor de arrecadação desta prefeitura, nada consta no desrespeito a débito em nome da referida empresa. O Requerente pretende com esta, fazer prova de Quitação de Tributos, não podendo ser usado para outros fins.

A Referida Certidão terá validade até **04/08/2021**.  
Ressalvado à Prefeitura o direito de cobrar dívidas que venham a ser apuradas.

LAGO DA PEDRA-MA, 06/05/2021.

*Maria Rainyda Lopes Mota*  
Secretária de Administração  
Portaria nº 004/2021 GAB



Digitalizado com CamScanner

Confira os dados do ato em: <https://selodigital.tjpb.jus.br> ou Consulte o Documento em: <https://azevedobastos.not.br/documento/94101205216428808341-2>



**CARTÓRIO**  
Autenticação Digital Código: 94101205216428808341-2  
Data: 12/05/2021 10:29:49  
Valor Total do Ato: R\$ 4,66  
Selo Digital Tipo Normal C: ALM00341-GFN0;



**Cartório Azevedo Bastos**  
Av. Presidente Epitácio Pessoa - 1145  
Bairro dos Estado, João Pessoa - PB  
(83) 3244-5404 - [cartorio@azevedobastos.not.br](mailto:cartorio@azevedobastos.not.br)  
<https://azevedobastos.not.br>

*Valber Azevedo de M. Cavalcanti*  
Titular



O presente documento digital foi conferido com o original e assinado digitalmente por MARCELO TIMOTE DE OLIVEIRA, em quarta-feira, 12 de maio de 2021 10:33:10 GMT-03:00, CNS: 06.870-0 - 1º OFÍCIO DE REGISTRO CIVIL DAS PESSOAS NATURAIS E TABELIONATO DE NOTAS/PB, nos termos da medida provisória N. 2.200-2 de 24 de agosto de 2001. Sua autenticidade deverá ser confirmada no endereço eletrônico [www.cenad.org.br/autenticidade](http://www.cenad.org.br/autenticidade). O presente documento digital pode ser convertido em papel por meio de autenticação no Tabelaionato de Notas. Provimento nº 100/2020 CNJ - artigo 22.



[Voltar](#)[Imprimir](#)

## Certificado de Regularidade do FGTS - CRF

**Inscrição:** 04.966.853/0001-33

**Razão Social:** IMPERIO EMPREENDIMENTOS EIRELI

**Endereço:** RUA CORONEL PEDRO BOGEA 246 / CENTRO / LAGO DA PEDRA / MA /  
65715-000

A Caixa Econômica Federal, no uso da atribuição que lhe confere o Art. 7, da Lei 8.036, de 11 de maio de 1990, certifica que, nesta data, a empresa acima identificada encontra-se em situação regular perante o Fundo de Garantia do Tempo de Serviço - FGTS.

O presente Certificado não servirá de prova contra cobrança de quaisquer débitos referentes a contribuições e/ou encargos devidos, decorrentes das obrigações com o FGTS.

**Validade:** 15/04/2021 a 12/08/2021

**Certificação Número:** 2021041501053336595879

Informação obtida em 25/05/2021 10:30:59

A utilização deste Certificado para os fins previstos em Lei esta condicionada a verificação de autenticidade no site da Caixa:  
**[www.caixa.gov.br](http://www.caixa.gov.br)**



PODER JUDICIÁRIO  
JUSTIÇA DO TRABALHO

### CERTIDÃO NEGATIVA DE DÉBITOS TRABALHISTAS

Nome: IMPERIO EMPREENDIMENTOS EIRELI (MATRIZ E FILIAIS)  
CNPJ: 04.966.853/0001-33  
Certidão nº: 14350669/2021  
Expedição: 30/04/2021, às 13:20:05  
Validade: 26/10/2021 - 180 (cento e oitenta) dias, contados da data de sua expedição.

Certifica-se que IMPERIO EMPREENDIMENTOS EIRELI (MATRIZ E FILIAIS), inscrito(a) no CNPJ sob o nº 04.966.853/0001-33, NÃO CONSTA do Banco Nacional de Devedores Trabalhistas.

Certidão emitida com base no art. 642-A da Consolidação das Leis do Trabalho, acrescentado pela Lei nº 12.440, de 7 de julho de 2011, e na Resolução Administrativa nº 1470/2011 do Tribunal Superior do Trabalho, de 24 de agosto de 2011.

Os dados constantes desta Certidão são de responsabilidade dos Tribunais do Trabalho e estão atualizados até 2 (dois) dias anteriores à data da sua expedição.

No caso de pessoa jurídica, a Certidão atesta a empresa em relação a todos os seus estabelecimentos, agências ou filiais.

A aceitação desta certidão condiciona-se à verificação de sua autenticidade no portal do Tribunal Superior do Trabalho na Internet (<http://www.tst.jus.br>).

Certidão emitida gratuitamente.

#### INFORMAÇÃO IMPORTANTE

Do Banco Nacional de Devedores Trabalhistas constam os dados necessários à identificação das pessoas naturais e jurídicas inadimplentes perante a Justiça do Trabalho quanto às obrigações estabelecidas em sentença condenatória transitada em julgado ou em acordos judiciais trabalhistas, inclusive no concernente aos recolhimentos previdenciários, a honorários, a custas, a emolumentos ou a recolhimentos determinados em lei; ou decorrentes de execução de acordos firmados perante o Ministério Público do Trabalho ou Comissão de Conciliação Prévia.



MINISTÉRIO DA ECONOMIA  
Secretaria Especial de Previdência e Trabalho  
Secretaria de Trabalho  
Subsecretaria de Inspeção do Trabalho

CERTIDÃO DE DÉBITOS  
**NEGATIVA**

**EMPREGADOR:** IMPERIO EMPREENDIMENTOS EIRELI (IMPERIO DOS

**CNPJ:** 04.966.853/0001-33

**DATA E HORA DA EMISSÃO:** 26/04/2021, às 17h46

CERTIFICA-SE, de acordo com às informações registradas no sistema CPMR - Controle de Processos de Multas e Recursos que, nesta data, **NÃO CONSTAM** débitos decorrentes de autuações em face do empregador acima identificado.

1. Esta certidão abrange todos os estabelecimentos do empregador.
2. A presente certidão não modifica a situação do empregador que conste do cadastro previsto na Portaria Interministerial MTE/SDH nº 2, de 12 de maio de 2011, que disciplina o Cadastro de Empregadores que tenham submetido trabalhadores a condições análogas a de escravo.
3. **Conforme artigo 5º§ único da portaria 1421/2014 do MTE, a certidão ora instituída refletirá sempre a última situação ocorrida em cadastros administrativos pelo emitente, de modo que, havendo processos enviados à Procuradoria da Fazenda Nacional - PFN, quanto a estes, poderá ser obtida certidão perante aquele órgão, visando a demonstrar a situação atualizada dos mesmos.**
4. A autenticidade desta certidão poderá ser confirmada no endereço <http://www.mte.gov.br/certidao/infracoes/debitos> utilizando o código 444kFsC.
5. Expedida com base na Portaria MTE nº 1.421, de 12 de setembro de 2014. Emitida gratuitamente.

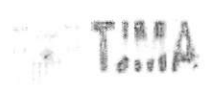

PODER JUDICIÁRIO DO ESTADO DO MARANHÃO  
COMARCA DE LAGO DA PEDRA - MA - RUA HILÁRIO NETO, S/N PLANALTO CEP 65.715-000  
FÓRUM DE DESEMBARGADOR JOSÉ JOAQUIM RAMOS FILGUEIRAS  
FONE (99) 3644 1381 E-mail: vara1\_lped@tjma.jus.br

### CERTIDÃO DE FALÊNCIA E RECUPERAÇÃO JUDICIAL

Certifico a requerimento de parte interessada e pelo direito que lhe confere a lei, que verificando os Livros de Distribuição dos Feitos Cíveis desta Comarca por intermédio do sistema Themis - PG e PJE, deles constater a **INEXISTÊNCIA** de Ações de Falência, Concordata ou Recuperação Judicial em nome da empresa **IMPERIO EMPREENDIMENTOS EIRELI (IMPERIO DOS MOVEIS)**, empresa inscrita com CNPJ nº **04.966.853/0001-33**, com endereço na Rua Coronel Pedro Bogea, nº 246 Bairro Centro, Lago da Pedra/MAMA, CEP: 65715-000. **CERTIFICO**, finalmente, que o Cartório de Distribuição é o único existente nesta cidade e Comarca de Lago da Pedra - MA. O referido é verdade e dou fé. Dada e passada a presente certidão no Cartório de Distribuição a meu cargo, no Fórum "Desembargador José Joaquim Ramos Filgueiras" nesta cidade de Lago da Pedra - MA.

Lago da Pedra/MA 17 de maio de 2021

  
**Roberto de Brito Silva**  
Auxiliar Judiciário  
Mat 163782  
Distribuição



**SECRETARIA JUDICIAL DA 1ª VARA**  
**RUA HILÁRIO NETO S/N PLANALTO**  
**LAGO DA PEDRA - MARANHÃO**  
**CEP: 65.715-000**

#### OBSERVAÇÕES

- 1 - Esta certidão é **VALIDA POR 60 (SESSENTA) DIAS**, art. 198 do Código de Normas da Corregedoria Geral da Justiça, com redação de 2011;
- 2 - Esta certidão é emitida em uma única via, sem rasuras e mediante assinatura do servidor (Art. 199 do Código de Normas da Corregedoria Geral da Justiça, com redação de 2011).



**CONSELHO REGIONAL DE CONTABILIDADE DO ESTADO DO MARANHÃO**  
**CERTIDÃO DE REGULARIDADE PROFISSIONAL**

O CONSELHO REGIONAL DE CONTABILIDADE DO ESTADO DO MARANHÃO certifica que o(a) profissional identificado(a) no presente documento encontra-se em situação regular.

**IDENTIFICAÇÃO DO REGISTRO**

NOME..... : RIKART REARDD CAVALCANTI MEDEIROS  
REGISTRO..... : MA-011577/O-2  
CATEGORIA..... : CONTADOR  
CPF..... : 961.061.313-68

A presente CERTIDÃO não quita nem invalida quaisquer débitos ou infrações que posteriormente, venham a ser apurados pelo CRCMA contra o referido registro.

A falsificação deste documento constitui-se em crime previsto no Código Penal Brasileiro, sujeitando o autor à respectiva ação penal.

Emissão: MARANHÃO, 26/05/2021 as 22:40:35.

Válido até: 24/08/2021.

Código de Controle: 7521.2739.2498.9951.

Para verificar a autenticidade deste documento consulte o site do CRCMA.



**CONSELHO REGIONAL DE CONTABILIDADE DO ESTADO DO MARANHÃO**  
**CERTIDÃO DE REGULARIDADE PROFISSIONAL**

O CONSELHO REGIONAL DE CONTABILIDADE DO ESTADO DO MARANHÃO certifica que o(a) profissional identificado(a) no presente documento encontra-se em situação regular.

**IDENTIFICAÇÃO DO REGISTRO**

NOME..... : RIKART REARDD CAVALCANTI MEDEIROS  
REGISTRO..... : MA-011577/O-2  
CATEGORIA..... : CONTADOR  
CPF..... : 961.061.313-68

A presente CERTIDÃO não quita nem invalida quaisquer débitos ou infrações que posteriormente, venham a ser apurados pelo CRCMA contra o referido registro.

A falsificação deste documento constitui-se em crime previsto no Código Penal Brasileiro, sujeitando o autor à respectiva ação penal.

Emissão: MARANHÃO, 26/05/2021 as 22:40:35.

Válido até: 24/08/2021.

Código de Controle: 7521.2739.2498.9951.

Para verificar a autenticidade deste documento consulte o site do CRCMA.

Processo nº 0229032091  
Fls. nº 526  
Visto

**CARTÓRIO AZEVEDO BASTOS** - OFÍCIO DE REGISTRO CIVIL DAS PESSOAS NATURAS  
E TÍTULOS DE PROPRIEDADE - Código CNJ nº 3218

**Autenticação Digital**  
De acordo com os artigos 1º e 7º inc. 1º e 4º e 11º da Lei Federal 8.933/1994 e Art. 6º inc. III da Lei Estadual 8.721/2008 autentica a presente imagem digitalizada, reprodução fiel do documento apresentado e conferido neste ato, o referido e verificado. Dou fé

**Cód. Autenticação: 94101508181648200488-1; Data: 15/08/2018 16:55:41**

Selo Digital de Fiscalização Tipo Normal C: AHJ19461-U86U.  
Valor Total do Ato: R\$ 4,23

Bel. Vitor de Menezes Cavalcanti  
Tábuá

Confira os dados do ato em: <https://selodigital.tjpb.jus.br>



**ESTADO DO MARANHÃO**  
**MUNICÍPIO DE BERNARDO DO MEARIM**  
**PODER EXECUTIVO**  
**SECRETARIA MUNICIPAL DE PLANEJAMENTO, ADMINISTRAÇÃO E FINANÇAS**

**ATESTADO DE CAPACIDADE TÉCNICA**

O **MUNICÍPIO DE BERNARDO DO MEARIM - MA**, através da **SECRETARIA MUNICIPAL DE PLANEJAMENTO, ADMINISTRAÇÃO E FINANÇAS**, representada por **Antonio Beserra de França**, inscrita no CNPJ sob nº 01.612.345/0001-69, situada na Av. Manoel Matias, s/n - Centro, CEP: 65.723-000, Bernardo do Mearim - MA, **ATESTA** para os devidos fins que a empresa **IMPERIO EMPREENDEIMENTOS EIRELI - ME**, inscrita no CNPJ nº 04.966.853/0001-33, com sede na Rua Coronel Pedro Boga, nº 246, Centro, CEP 65715-000, no Município de Lago da Pedra - MA, forneceu material, conforme Ata de Sistema de Registro de Preços do Pregão Presencial nº 027/2017 anexos, cumprindo fielmente as cláusulas contratuais.

Atestamos que a referida prestação de serviços foram executados satisfatoriamente, não existidos em nossos registros, até a presente data, fatos que desabone sua conduta e responsabilidade com as obrigações assumidas.

Bernardo do Mearim-MA, 27 de julho de 2018.

*Antonio Beserra de França*  
**Antonio Beserra de França**  
Sec. Mun. de Planej. Adm. e Finanças  
CPF: 717.222.113-34

Portaria nº 0201002/2017

**Cartório Dias Caminha** - Gabriela Dias Caminha de Andrade - Tabelão e Registradora T1

**RECONHECIMENTO**  
Reconheço a assinatura por **AUTÊNTICA** de:  
**( ) ANTONIO BESERRA DE FRANÇA**  
Igarapé Grande-MA, 27 de julho de 2018.

*Rosângela de Paiva Rodrigues*  
**ROSÂNGELA DE PAIVA RODRIGUES** - Escrivente Autorizada  
Escrivente  
Servente Extrajudicial de  
Igarapé Grande - MA

**Selo de Fiscalização**  
Poder Judiciário  
Tribunal de Justiça  
do Maranhão  
Reconhecimento  
de Firma  
000030871763

**CARTÓRIO DO OFÍCIO ÚNICO**  
**DIAS CAMINHA**  
Av. João Carneiro, 79 - Centro  
Telefones: (99) 3511-1186  
CEP: 65.711-000  
**IGARAPE GRANDE**



CNPJ 01.612.345/0001-69  
Av. Manuel Matias s/n Centro- Bernardo do Mearim-MA- CEP: 65723-000 -  
Fone: (99) 3648-1184  
[www.bernardodomarim.ma.gov.br](http://www.bernardodomarim.ma.gov.br)

Processo nº 201903007  
Fls. nº 527  
Visto e

**CARTÓRIO AZEVEDO BASTOS** - OFFICINA DE REGISTRO CIVIL DAS PESSOAS NATURAS E TABELAÇÃO DE NOTAS - Código C.N.J. 01.87348  
Rua Manoel Rago de Aguiar, 11 - Taboão - Pedreiras - MA

**Autenticação Digital**  
De acordo com os artigos 1º, 6º e 7º inc. 1º e 2º, 4º e 5º da Lei Federal 2.305/1964 e Art. 6º Inc. XII da Lei Estadual 4.721/2008 autentica a presente imagem digitalizada, reprodução fiel do documento apresentado e conferido neste ato. O referido é verdade. Dou fe

**Cód. Autenticação: 94101508181648200579-1; Data: 15/08/2018 16:55:54**

Selo Digital de Fiscalização Tipo Normal C: AHJ19465-BELH;  
Valor Total do Ato: R\$ 4,23

Bel. Valber de Miranda Cavalcanti  
Tábuas

Confira os dados do ato em: <https://selodigital.tjpb.jus.br>



**MUNICÍPIO DE PEDREIRAS**  
**SECRETARIA MUNICIPAL DE SAÚDE**  
Rojetada S/N – Bairro São Francisco  
CNPJ– Nº 06.184.253/0001-49

**ATESTADO DE CAPACIDADE TÉCNICA**

Atestamos, a pedido da interessada e para fins de prova, aptidão de desempenho e atestado de execução, que a empresa **IMPÉRIO EMPREENDIMENTOS EIRELI**, inscrita no CNPJ sob o nº 04.966.853/0001-33, estabelecida na Rua Coronel Pedro Bogea, nº246, bairro Centro, na cidade de Lago da Pedra, Estado de Maranhão, prestou serviços à **FUNDO MUNICIPAL DE SAÚDE DE PEDREIRAS –MA**, CNPJ nº10.432.389/0001-06, de serviços prestados no fornecimento de equipamentos e materiais permanentes, com prazo de execução previsto no contrato nº 20180524-0400-B, no valor de R\$ 51.583,00 (Cinquenta e um mil quinhentos e oitenta e três reais).

Registramos, ainda, que as prestações dos serviços acima referidos apresentaram bom desempenho operacional, tendo a empresa cumprido fielmente com suas obrigações, nada constando que a desabone técnica e comercialmente, até a presente data.

Pedreiras-MA, 13 de agosto de 2018

3º OFÍCIO

  
\_\_\_\_\_  
**Karenn Cynthia Santos e Silva Borges**  
**Secretaria Municipal de Saúde**  
**Portaria Nº 012/2017**





CARTÓRIO 3º OFÍCIO  
Aut. nº 94.655

conferido por Autenticação assinada, s/ sig

**KARENN CYNTHIA SANTOS E SILVA BORGES**

Pedreiras (MA) 14/08/2018

**VALBER DE MIRANDA CAVALCANTI**  
Tábuas Substituto





PREFEITURA DE  
**Lagoa Grande  
do Maranhão**  
CIDADANIA E DESENVOLVIMENTO

**CARTÓRIO AZEVEDO BASTOS** - 1ª OFICINA DE REGISTRO CIVIL DAS PESSOAS NATURAS  
RUA DO COMÉRCIO, 100 - JARDIM SÃO CARLOS - LAGOA GRANDE DO MARANHÃO - MA - CEP: 65.718-000  
FONE: (99) 3633-1133

**Autenticação Digital**  
De acordo com os artigos 1º, 3º e 7º do Art. 68º da Lei Federal nº 8.934 de 14/06/1994 e Art. 1º, III do Lei Estadual nº 20.246 de 18/09/2009, autorizada a presente empresa digitalizar, reproduzir e emitir cópias de documentos eletrônicos e imprimir sobre eles, desde que obedecidas as condições de autenticação estabelecidas.  
Cod. Autenticação: 94102310181033580122-1 - Data: 23/10/2018 10:36:39

Selo Digital de Fiscalização Tipo Normal C: AHO10893-3290.  
Valor Total do Ato: R\$ 4,23  
Confira os dados do ato em: <https://selodigital.tpbjus.br>

Bela Villela de Sá, advogado  
OAB/MA nº 145074

**ATESTADO DE CAPACIDADE TÉCNICA**

Atestamos para os devidos fins, que a empresa, IMPERIO EMPREENDIMENTOS EIRELI, CNPJ – 04.966.853/0001-33, forneceu a este município de Lagoa Grande do Maranhão – MA, móveis e eletrodomésticos, Mat. De informática e expediente, durante o ano de 2017.

Atestamos ainda que a referida empresa, mostrou um bom desempenho, cumprindo satisfatoriamente os termos do contrato, inexistindo em nossos registros, até a presente data, fatos que desabonem sua conduta e responsabilidade com as obrigações assumidas.

Lagoa Grande do Maranhão, 28 de agosto de 2018.

1º OFÍCIO

*Manoel Eliodônio Lima Viana*

Manoel Eliodônio Lima Viana  
Coordenador Municipal de Administração e Finanças

2º OFÍCIO EXTRAJUDICIAL DE LAGO DA PEDRA  
RECONHEÇO POR SEMELHANÇA

*Manoel Eliodônio Lima Viana*  
*Anna Viana*  
Lagoa da Pedra 28/08/18

RAIMUNDO ANTONIO DOS SANTOS  
Escrevente Autenticado

LAGO DA PEDRA  
28/08/2018  
RAIMUNDO ANTONIO DOS SANTOS  
Escrevente Autenticado

Processo nº 0229032021  
Fis. nº 529

|  |   |                |
|--|---|----------------|
| RECEBIMOS DE EMPREGO/EMPRESIMEN/GOVERNOS/PRODUTOS/SERVICOS/CONSUMOS DA NOTA FISCAL INDICADA A SEGUIR |   | Nº 000.000.119 |
| DATA DE RECEBIMENTO  | IDENTIFICAÇÃO E ASSINATURA DO RECEBEDOR | SÉRIE: 1       |

|   |  |  |
|---|--|--|
| <b>IMPERIO EMPREENDIMENTOS EIRELI</b><br><br>RUA CORONEL PEDRO BOGEA, 246 - A - CENTRO, Lago da Pedra, MA - CEP: 65715000 - Fone/Fax: 99981610606 | <b>DANFE</b><br>Documento Auxiliar da Nota Fiscal Eletrônica<br>0 - Entrada<br>1 - Saída <b>1</b><br>Nº 000.000.119<br>SÉRIE: 1<br>Página 1 de 1 | CONTROLE DO FISCO<br><br>CHAVE DE ACESSO<br>2118 0704 9668 5300 0133 5500 1000 0001 1910 9004 0309<br>Consulta de autenticidade no portal nacional da NF-e www.nfe.fazenda.gov.br/portal ou no site da Sefaz Autorizadora |
|   | NATUREZA DA OPERAÇÃO<br><b>VENDA</b><br>INSCRIÇÃO ESTADUAL 124706720 INSCRIÇÃO ESTADUAL DO SUBST. TRIB. CNPJ 04.966.853/0001-33                  |  |

|                                      |                                    |   |
|--------------------------------------|------------------------------------|---|
| NATUREZA DA OPERAÇÃO<br><b>VENDA</b> |                                    | PROTOCOLO DE AUTORIZAÇÃO DE USO<br>421180015690657 - 26/07/2018 16:08 |
| INSCRIÇÃO ESTADUAL 124706720         | INSCRIÇÃO ESTADUAL DO SUBST. TRIB. | CNPJ 04.966.853/0001-33   |

|   |                           |                                |  |
|---|---------------------------|--------------------------------|--|
| DESTINATÁRIO/REMETENTE<br>NOME RAZÃO SOCIAL<br><b>MUNICIPIO DE BERNARDO DO MEARIM</b> |                           | CNPJ/CPF<br>01.612.345/0001-69 | DATA DA EMISSÃO<br>26/07/2018                        |
| ENDEREÇO<br>AV MANOEL MATIAS, SN -  | BARRIO/DISTRITO<br>CENTRO | CEP<br>65723-000               | DATA DE ENTRADA/SAÍDA<br>26/07/2018                  |
| MUNICIPIO<br>Bernardo do Mearim   | FONE/FAX                  | UF<br>MA                       | INSCRIÇÃO ESTADUAL<br>HORA DE ENTRADA/SAÍDA<br>15:30 |

|                                    |
|------------------------------------|
| FATURA<br><b>PAGAMENTO À VISTA</b> |
|------------------------------------|

|                         |                 |                            |                            |                          |                     |  |
|-------------------------|-----------------|----------------------------|----------------------------|--------------------------|---------------------|--|
| CÁLCULO DO IMPOSTO      |                 |                            |                            |                          |                     |  |
| BASE DE CÁLCULO DO ICMS | VALOR DO ICMS   | BASE DE CÁLCULO DO ICMS ST | VALOR DO ICMS ST           | VALOR TOTAL DOS PRODUTOS |                     |  |
| 0,00                    | 0,00            | 0,00                       | 0,00                       | 28.446,00                |                     |  |
| VALOR DO FRETE          | VALOR DO SEGURO | DESCONTO                   | OUTRAS DESPESAS ACESSÓRIAS | VALOR DO IPI             | VALOR TOTAL DA NOTA |  |
| 0,00                    | 0,00            | 0,00                       | 0,00                       | 0,00                     | 28.446,00           |  |

|                                     |                 |             |                  |                    |              |  |
|-------------------------------------|-----------------|-------------|------------------|--------------------|--------------|--|
| TRANSPORTADOR/VOLUMES TRANSPORTADOS |                 |             |                  |                    |              |  |
| RAZÃO SOCIAL                        | FRETE POR CONTA | CÓDIGO ANTT | PLACA DO VEICULO | UF                 | CNPJ/CPF     |  |
|                                     | 9 - Sem Frete   |             |                  |                    |              |  |
| ENDEREÇO                            | MUNICIPIO       |             | UF               | INSCRIÇÃO ESTADUAL |              |  |
| QUANTIDADE                          | ESPECIE         | MARCA       | NUMERAÇÃO        | PESO BRUTO         | PESO LIQUIDO |  |

| DADOS DO PRODUTO/SERVIÇO |  |          |      |      |       |        |            |            |      |           |          |            |           |
|--------------------------|--|----------|------|------|-------|--------|------------|------------|------|-----------|----------|------------|-----------|
| CÓDIGO                   | DESCRIÇÃO DO PRODUTO/SERVIÇO                     | NCM/SII  | CST  | CFOP | UNID. | QTD    | VLR. UNIT  | VLR. TOTAL | ICMS | VLR. ICMS | VLR. IPI | ALIQ. ICMS | ALIQ. IPI |
| 987789                   | VENTILADOR DE PAREDE DELTA ARO 50 CM             | 84145990 | 0102 | 5102 | UND   | 5,0000 | 209,0000   | 1.045,00   |      |           |          |            |           |
| 963251                   | REFRIGERADOR VERTICAL ELECTROLUX                 | 84181000 | 0102 | 5102 | UND   | 5,0000 | 1.524,0000 | 7.620,00   |      |           |          |            |           |
| 654128                   | CONDICIONADOR DE AR AGRATTO SPLITE E1 12000 BTUS | 84151011 | 0102 | 5102 | UND   | 5,0000 | 1.596,0000 | 7.980,00   |      |           |          |            |           |
| 357410                   | ARMÁRIO DE AÇO MODELO MOVEIS                     | 94032000 | 0102 | 5102 | UND   | 6,0000 | 1.529,0000 | 9.174,00   |      |           |          |            |           |
| 987795                   | FOGÃO SEMI INDUSTRIAL COM 02 BOCAS S FORNO       | 85166000 | 0102 | 5102 | UND   | 4,0000 | 533,0000   | 2.132,00   |      |           |          |            |           |
| 278164                   | LIQUIDIFICADOR MONDIAL 350 W 3 VELOC 1.5L        | 85094010 | 0102 | 5102 | UND   | 5,0000 | 99,0000    | 495,00     |      |           |          |            |           |

|                     |                          |                          |                |
|---------------------|--------------------------|--------------------------|----------------|
| CÁLCULO DO ISSQN    |                          |                          |                |
| INSCRIÇÃO MUNICIPAL | VALOR TOTAL DOS SERVIÇOS | BASE DE CÁLCULO DO ISSQN | VALOR DO ISSQN |

|                            |                    |
|----------------------------|--------------------|
| DADOS ADICIONAIS           |                    |
| INFORMAÇÕES COMPLEMENTARES | RESERVADO AO FISCO |

Processo nº 022903909  
 Fls. nº 530  
 Visto e

|  |   |                |
|--|---|----------------|
| RECEBEMOS DE IMPÉRIO EMPREENDIMENTOS EIRELI OS PRODUTOS/SERVÇOS CONSTANTES DA NOTA FISCAL INDIRICADA AO LADO |   | Nº 000.000.115 |
| DATA DE RECEBIMENTO  | IDENTIFICAÇÃO E ASSINATURA DO RECEBEDOR | SÉRIE: 1       |

|   |  |   |
|---|--|---|
| <b>IMPERIO EMPREENDIMENTOS EIRELI</b><br><br>RUA CORONEL PEDRO BOGEA, 246 - A - CENTRO, Lago da Pedra, MA - CEP: 65715000 - Fone/Fax: 99981610606 | <b>DANFE</b><br>Documento Auxiliar da Nota Fiscal Eletrônica<br>0 - Entrada<br>1 - Saída <b>1</b><br>Nº 000.000.115<br>SÉRIE: 1<br>Página 1 de 1 | CONTROLE DO FISCO<br><br>CHAVE DE ACESSO<br>2118 0704 9668 5300 0133 5500 1000 0001 1510 0000 4007<br>Consulta de autenticidade no portal nacional da NF-e www.nfe.fazenda.gov.br/portal ou no site da Sefaz Autorizadora<br>PROTOCOLO DE AUTORIZAÇÃO DE USO<br>421180014362273 - 10/07/2018 15:54 |
|   | NATUREZA DA OPERAÇÃO<br><b>VENDA DE MERCADORIA</b>   |   |
| INSCRIÇÃO ESTADUAL<br>124706720   | INSCRIÇÃO ESTADUAL DO SUBST. TRIB  | CNPJ<br>04.966.853/0001-33  |

|                                       |                 |                    |                       |
|---------------------------------------|-----------------|--------------------|-----------------------|
| <b>DESTINATÁRIO/REMETENTE</b>         |                 | CNPJ/CPF           | DATA DA EMISSÃO       |
| FUNDO MUNICIPAL DE SAUDE DE PEDREIRAS |                 | 10.432.389/0001-06 | 10/07/2018            |
| ENDEREÇO                              | BARRIO/DISTRITO | CEP                | DATA DE ENTRADA/SAÍDA |
| AV RIO BRANCO, 946 -                  | CENTRO          | 65725-000          | 10/07/2018            |
| MUNICÍPIO                             | PHONE FAX       | UF                 | INSCRIÇÃO ESTADUAL    |
| Pedreiras                             | 9936423322      | MA                 | HORA DE ENTRADA/SAÍDA |
|                                       |                 |                    | 14:51                 |

**FATURA**

|                           |                 |                            |                            |                          |                     |
|---------------------------|-----------------|----------------------------|----------------------------|--------------------------|---------------------|
| <b>CÁLCULO DO IMPOSTO</b> |                 |                            |                            |                          |                     |
| BASE DE CÁLCULO DO ICMS   | VALOR DO ICMS   | BASE DE CÁLCULO DO ICMS ST | VALOR DO ICMS ST           | VALOR TOTAL DOS PRODUTOS |                     |
| 0,00                      | 0,00            | 0,00                       | 0,00                       | 51.583,00                |                     |
| VALOR DO FRETE            | VALOR DO SEGURO | DESCONTO                   | OUTRAS DESPESAS ACESSÓRIAS | VALOR DO IPI             | VALOR TOTAL DA NOTA |
| 0,00                      | 0,00            | 0,00                       | 0,00                       | 0,00                     | 51.583,00           |

|  |                 |             |                    |            |              |
|--|-----------------|-------------|--------------------|------------|--------------|
| <b>TRANSPORTADOR/VOLUMES TRANSPORTADOS</b> |                 |             |                    |            |              |
| RAZÃO SOCIAL                               | FRETE POR CONTA | CÓDIGO ANTT | PLACA DO VEÍCULO   | UF         | CNPJ/CPF     |
|  | 9 - Sem Frete   |             |                    |            |              |
| ENDEREÇO                                   | MUNICÍPIO       | UF          | INSCRIÇÃO ESTADUAL |            |              |
|  |                 |             |                    |            |              |
| QUANTIDADE                                 | ESPÉCIE         | MARCA       | NUMERAÇÃO          | PESO BRUTO | PESO LÍQUIDO |
|  |                 |             |                    |            |              |

| <b>DADOS DO PRODUTO/SERVIÇO</b> |   |          |      |      |       |         |            |            |         |           |          |            |           |
|---------------------------------|---|----------|------|------|-------|---------|------------|------------|---------|-----------|----------|------------|-----------|
| CÓDIGO                          | DESCRIÇÃO DO PRODUTO/SERVIÇO  | NCM/SH   | CST  | CFOP | UNID. | QTD.    | VLR. UNIT. | VLR. TOTAL | BC ICMS | VLR. ICMS | VLR. IPI | ALIQ. ICMS | ALIQ. IPI |
| 3698544                         | ARMÁRIO, DIMENSÕES: PRATELEIRAS SO AÇO CAPACIDADE POR PRATELEIRA 50 KG                | 94032000 | 0102 | 5102 | UND   | 2,0000  | 699,0000   | 1.398,00   |         |           |          |            |           |
| 05418974                        | BEBEDOURO IBBL/PURIFICADOR REFRIGERADO, TIPO PRESSÃO COLUNA SIMPLES                   | 84186931 | 0102 | 5102 | UND   | 3,0000  | 755,0000   | 2.265,00   |         |           |          |            |           |
| 75136548                        | CADEIRA QUALITY, MATERIAL DE CONFECÇÃO AÇO  | 94017900 | 0102 | 5102 | UND   | 3,0000  | 90,0000    | 270,00     |         |           |          |            |           |
| 308945                          | ARMÁRIO QUALITY, DIMENSÕES PRATELEIRAS CONFECÇÃO AÇO, CAPACIDADE POR PRATELEIRA 50 KG | 94032000 | 0102 | 5102 | UND   | 8,0000  | 699,0000   | 5.592,00   |         |           |          |            |           |
| 514834                          | ARQUIVO QUALITY MATERIAL DE CONFECÇÃO AÇO   | 94032000 | 0102 | 5102 | UND   | 4,0000  | 539,0000   | 2.156,00   |         |           |          |            |           |
| 258974                          | BEBEDOURO IBBL/ PURIFICADOR REFRIGERADO, TIPO PRESSÃO COLUNA SIMPLES                  | 84186931 | 0102 | 5102 | UND   | 13,0000 | 755,0000   | 9.815,00   |         |           |          |            |           |
| 658478                          | CADEIRA QUALITY MATERIAL DE CONFECÇÃO AÇO   | 94017900 | 0102 | 5102 | UND   | 7,0000  | 89,5000    | 626,50     |         |           |          |            |           |
| 458125                          | VENTILADOR QUALITY DE TETO PAREDE COMPOSIÇÃO TIPO 3 PAS                               | 84145190 | 0102 | 5102 | UND   | 13,0000 | 199,5000   | 2.593,50   |         |           |          |            |           |
| 965148                          | LONGARINA QUALITY ASSENTO DE POLIPROPILENO COM ENCOSTO DE 3 LUGARES                   | 87082999 | 0102 | 5102 | UND   | 44,0000 | 400,0000   | 17.600,00  |         |           |          |            |           |
| 965482                          | PROJETOR MULTIMÍDIA EPSON   | 85286910 | 0102 | 5102 | UND   | 3,0000  | 3.089,0000 | 9.267,00   |         |           |          |            |           |

|                         |                          |                          |                |
|-------------------------|--------------------------|--------------------------|----------------|
| <b>CÁLCULO DO ISSQN</b> |                          |                          |                |
| INSCRIÇÃO MUNICIPAL     | VALOR TOTAL DOS SERVIÇOS | BASE DE CÁLCULO DO ISSQN | VALOR DO ISSQN |
|                         |                          |                          |                |

|                            |                    |
|----------------------------|--------------------|
| <b>DADOS ADICIONAIS</b>    |                    |
| INFORMAÇÕES COMPLEMENTARES | RESERVADO AO FISCO |
|                            |                    |

Visto  
Nº 000.000.088  
SÉRIE: 1

RECIBO DE NOTIFICAÇÃO DE INSCRIÇÃO EM REGIME DE FISCOS PROIBIDOS PARA FISCOS CONSUETUDINÁRIOS FISCAL ESCRITA Nº 000.000.088  
DATA DE EMISSÃO: 12/12/2017  
IDENTIFICAÇÃO ASSINADA DO RECEBEDOR

**CONSTRUFACIL COMERCIO EIRELI - ME**  
AV VIEIRA DE MELO, 265 - - RODOVIARIA, Lago da Pedra, MA - CEP: 65715000 - Fone/Fax: 99981610606

**DANFE**  
Documento Auxiliar da Nota Fiscal Eletrônica  
0 - Entrada  
1 - Saída **1**  
Nº 000.000.088  
SÉRIE: 1  
Página 1 de 3

CONTROLE DO FISCO  
  
CHAVE DE ACESSO: 2117120496685300133550010000881093008559  
Consulta de autenticidade no portal nacional da NF-e www.nfe.fazenda.gov.br/portal ou no site da Sefaz Autorizadora

NATUREZA DA OPERAÇÃO: **VENDA**  
INSCRIÇÃO ESTADUAL: 124706720  
INSCRIÇÃO ESTADUAL DO SUBST. TRIB:   
CNPJ: 04.966.853/0001-33  
PROTÓCOLO DE AUTORIZAÇÃO DE USO: 421170025797369 - 12/12/2017 12:24

**DESTINATÁRIO/REMETENTE**  
NOME RAZÃO SOCIAL: **MUNICÍPIO DE LAGOA GRANDE DO MARANHÃO**  
CNPJ/CPF: 01.612.337/0001-12  
DATA DE EMISSÃO: 12/12/2017  
ENDEREÇO: **R 13 DE MAIO, 0 -**  
BARRIO/DISTRITO: **CENTRO**  
CEP: 65718-000  
DATA DE ENTRADA SAÍDA: 12/12/2017  
MUNICÍPIO: **Lagoa Grande do Maranhão**  
UF: **MA**  
INSCRIÇÃO ESTADUAL:   
HORA DE ENTRADA SAÍDA: 08:53

**FATURA**  
**PAGAMENTO À VISTA**

**CÁLCULO DO IMPOSTO**

|                         |      |                 |      |                            |      |                            |      |                          |           |
|-------------------------|------|-----------------|------|----------------------------|------|----------------------------|------|--------------------------|-----------|
| BASE DE CÁLCULO DO IRMS | 0,00 | VALOR DO IRMS   | 0,00 | BASE DE CÁLCULO DO ICMS ST | 0,00 | VALOR DO ICMS ST           | 0,00 | VALOR TOTAL DOS PRODUTOS | 74.610,00 |
| VALOR DO FRETE          | 0,00 | VALOR DO SEGURO | 0,00 | DESCONTO                   | 0,00 | OUTRAS DESPESAS ACESSÓRIAS | 0,00 | VALOR DO IPI             | 0,00      |
|                         |      |                 |      |                            |      |                            |      | VALOR TOTAL DA NOTA      | 74.610,00 |

**TRANSPORTADOR/VOLUMES TRANSPORTADOS**

|               |                  |              |                     |             |               |
|---------------|------------------|--------------|---------------------|-------------|---------------|
| RAZÃO SOCIAL: | FRETE POR CONTA: | CODIGO ANTT: | PLACA DO VEICULO:   | UF:         | CNPJ/CPF:     |
|               | 9 - Sem Frete    |              |                     |             |               |
| ENDEREÇO:     | MUNICÍPIO:       | UF:          | INSCRIÇÃO ESTADUAL: |             |               |
|               |                  |              |                     |             |               |
| QUANTIDADE:   | ESPECIE:         | MARCA:       | NUMERAÇÃO:          | PESO BRUTO: | PESO LÍQUIDO: |
|               |                  |              |                     |             |               |

**DADOS DO PRODUTO/SERVIÇO**

| CÓDIGO  | DESCRIÇÃO DO PRODUTO/SERVIÇO   | NCM SH   | CST  | CFOP | UNID | QTD     | VL. UNF.   | VL. TOTAL | BC ICMS | VL. ICMS | VL. IPI | ALIQ ICMS | ALIQ IPI |
|---------|--|----------|------|------|------|---------|------------|-----------|---------|----------|---------|-----------|----------|
| 64846   | MESA REDONDA ADULTO 100X117 (MODELO PROINFANCIA)                               | 94033000 | 0102 | 5102 | UND  | 1,0000  | 445,0000   | 445,00    |         |          |         |           |          |
| 759477  | BANHEIRA DE PLASTICO PARA BEBE EM PVC OU FIBRA DE VIDRO - (MODELO PROINFANCIA) | 39221000 | 0102 | 5102 | UND  | 2,0000  | 119,0000   | 238,00    |         |          |         |           |          |
| 74947   | ARQUIVO DE AÇO - 4 CAVETAS PASTAS SUSPENSAS - AQ2 - MODELO W3 - OFCLO4-600     | 94032000 | 0102 | 5102 | UND  | 1,0000  | 470,0000   | 470,00    |         |          |         |           |          |
| 90635   | LIXEIRA 50L COM PEDAL E TAMPA LX2 (MODELO PROINFANCIA)                         | 73239300 | 0102 | 5102 | UND  | 6,0000  | 119,0000   | 714,00    |         |          |         |           |          |
| 5376267 | CASINHA DE BONECA - CS (MODELO PROINFANCIA)                                    | 85166000 | 0102 | 5102 | UND  | 1,0000  | 2.400,0000 | 2.400,00  |         |          |         |           |          |
| 112628  | MESA DE RIUNIAO 2 LUGARES (200X80CM) - M5 (MODELO PROINFANCIA)                 | 94033000 | 0102 | 5102 | UND  | 1,0000  | 760,0000   | 760,00    |         |          |         |           |          |
| 90466   | SOFA 2 LUGARES - SF1   | 94016100 | 0102 | 5102 | UND  | 2,0000  | 1.580,0000 | 3.160,00  |         |          |         |           |          |
| 6473635 | QUADRO BRANCO 0,90X1,20M QB (MODELO PROINFANCIA)                               | 97011000 | 0102 | 5102 | UND  | 4,0000  | 540,0000   | 2.160,00  |         |          |         |           |          |
| 4364865 | TUNEL LUDICO EM PÓLIEFILNO - TL  | 84502010 | 0102 | 5102 | UND  | 1,0000  | 2.000,0000 | 2.000,00  |         |          |         |           |          |
| 9046468 | KIT COLCHONES (100X60CM), ESPESSURA 3CM-C02 (MODELO PROINFANCIA)               | 94042900 | 0102 | 5102 | UND  | 5,0000  | 440,0000   | 2.200,00  |         |          |         |           |          |
| 6484683 | MESA COLETIVA QUADRA - CRIANÇAS DE 4 E 6 ANOS - M3 (MODELO PROINFANCIA)        | 94033000 | 0102 | 5102 | UND  | 4,0000  | 400,0000   | 1.600,00  |         |          |         |           |          |
| 5473836 | CADEIRA - CRIANÇAS DE 4 E 6 ANOS - C3 (MODELO INFANCIA)                        | 94033000 | 0102 | 5102 | UND  | 16,0000 | 80,0000    | 1.280,00  |         |          |         |           |          |
| 434888  | GANGORRA DE POLIETILENO - 3 LUGARES - GA (MODELO PROINFANCIA)                  | 95069900 | 0102 | 5102 | UND  | 1,0000  | 544,0000   | 544,00    |         |          |         |           |          |
| 536776  | MESA INDIVIDUAL - CRIANÇAS DE 5 E 6 ANOS - M4 (MODELO PROINFANCIA)             | 94033000 | 0102 | 5102 | UND  | 25,0000 | 110,0000   | 2.750,00  |         |          |         |           |          |
| 6735826 | ARMARIO ALTO EM AÇO, 2 PORTAS E 4 PRATELEIRAS, COM CHAVE - AQ1 - MODELO W3     | 94032000 | 0102 | 5102 | UND  | 4,0000  | 550,0000   | 2.200,00  |         |          |         |           |          |

**CÁLCULO DO ISSQN**

|                      |                           |                           |                 |
|----------------------|---------------------------|---------------------------|-----------------|
| INSCRIÇÃO MUNICIPAL: | VALOR TOTAL DOS SERVIÇOS: | BASE DE CÁLCULO DO ISSQN: | VALOR DO ISSQN: |
|                      |                           |                           |                 |

**DADOS ADICIONAIS**

|                             |                     |
|-----------------------------|---------------------|
| INFORMAÇÕES COMPLEMENTARES: | RESERVADO AO FISCO: |
|                             |                     |

**CONSTRUFACIL COMERCIO  
 EIRELI - ME**

AV VIEIRA DE MELO, 265 - - RODOVIARIA, Lago da Pedra,  
 MA - CEP: 65715000 - Fone/Fax: 99981610606

**DANFE**  
 Documento Auxiliar da Nota  
 Fiscal Eletrônica

0 - Entrada  
 1 - Saída

1

Nº 000.000.088

SÉRIE: 1

Página 2 de 3

CONTROLE DO FISCO



CHAVE DE ACESSO

2117 1204 9668 5300 0133 5500 1000 0000 8810 9300 8559

Consulta de autenticidade no portal nacional da  
 NF-e www.nfe.fazenda.gov.br/portal ou no site  
 da Sefaz Autorizadora

PROTOCOLO DE AUTORIZAÇÃO DE USO

421170025797369 - 12/12/2017 12:24

NATUREZA DA OPERAÇÃO  
**VENDA**

INSCRIÇÃO ESTADUAL  
 124706720

INSCRIÇÃO ESTADUAL DO SUBST. TRIB.

CNPJ

04.966.853/0001-33

**DADOS DO PRODUTO/SERVIÇO**

| CÓDIGO   | DESCRIÇÃO DO PRODUTO/SERVIÇO  | NCM/SH   | CST  | CFOP | UNID. | QTD.    | VL. UNIT.  | VL. TOTAL | BC ICMS | VL. ICMS | VL. IPI | ALIQ. ICMS | ALIQ. IPI |
|----------|---|----------|------|------|-------|---------|------------|-----------|---------|----------|---------|------------|-----------|
|          | - AL -402F  |          |      |      |       |         |            |           |         |          |         |            |           |
| 78765553 | CADEIRA CRIANÇA DE 5 E 6 ANOS - C5 (MODELO PROINFANCIA)   | 94033000 | 0102 | 5102 | UND   | 24,0000 | 68,0000    | 1,632,00  |         |          |         |            |           |
| 90909    | ROUPEIRO DE AÇO - 04 CORPOS E 16 PORTAS - AM1 (MODELO PROINFANCIA) - MODELO W3 - RSPL-16              | 94032000 | 0102 | 5102 | UND   | 4,0000  | 890,0000   | 3,560,00  |         |          |         |            |           |
| 67655    | QUADRO MURAL DE FELTRO 0,90X1,20CM - QM (MODELO PROINFANCIA)  | 96100000 | 0102 | 5102 | UND   | 2,0000  | 460,0000   | 920,00    |         |          |         |            |           |
| 56478    | CONJUNTO LIXEIRA COLET SELETIVA, CAPACIDADE 50LT - LX1 (MODELO PROINFANCIA)                           | 39249000 | 0102 | 5102 | UND   | 1,0000  | 1,470,0000 | 1,470,00  |         |          |         |            |           |
| 347752   | GIRA GIRA - CARROSEL - CR (MODELO PROINFANCIA)  | 95030099 | 0102 | 5102 | UND   | 1,0000  | 1,200,0000 | 1,200,00  |         |          |         |            |           |
| 7835444  | CARROS COLETORES DE LIXO, CAPACIDADE 120 LITROS - CL (MODELO PROINFANCIA)                             | 39249000 | 0102 | 5102 | UND   | 2,0000  | 380,0000   | 760,00    |         |          |         |            |           |
| 3443434  | CADEIRA SEM BRACO, COM RODINHAS E ALTURA REGULAVEL - C4 (MODELO PROINFANCIA)                          | 94033000 | 0102 | 5102 | UND   | 4,0000  | 340,0000   | 1,360,00  |         |          |         |            |           |
| 675222   | ARMARIO SUSPENSO DE AÇO - PRIMEIROS SOCORROS - AM3  | 94033000 | 0102 | 5102 | UND   | 1,0000  | 380,0000   | 380,00    |         |          |         |            |           |
| 9090553  | QUADRO DE AVISOS CORTIÇA 100X150CM - QC (MODELO PROINFANCIA)  | 94033000 | 0102 | 5102 | UND   | 1,0000  | 420,0000   | 420,00    |         |          |         |            |           |
| 7863433  | BALANÇO COM 4 LUGARES - BA (MODELO PROINFANCIA)   | 95030099 | 0102 | 5102 | UND   | 1,0000  | 1,440,0000 | 1,440,00  |         |          |         |            |           |
| 9098787  | ESC ORREGADOR EM POLIETILENO - ES (MODELO PROINFANCIA)  | 95030099 | 0102 | 5102 | UND   | 1,0000  | 1,120,0000 | 1,120,00  |         |          |         |            |           |
| 4363577  | CADEIRA ESTOFADA COM BRACO - C7   | 94033000 | 0102 | 5102 | UND   | 8,0000  | 400,0000   | 3,200,00  |         |          |         |            |           |
| 8977655  | PIACAS EM TATAME DE EVA DE ENCAIXE (100X100X20MM) TA1 (MODELO PROINFANCIA)                            | 39211900 | 0102 | 5102 | UND   | 4,0000  | 120,0000   | 480,00    |         |          |         |            |           |
| 90354566 | BERÇO DE MADEIRA (COM COLCHÃO DE 10CM DE ESPESSURA) - 130X60CM SEM GAVETAS - BC1 (MODELO PROINFANCIA) | 94035000 | 0102 | 5102 | UND   | 4,0000  | 620,0000   | 2,480,00  |         |          |         |            |           |
| 54747388 | MESA DE TRABALHO - M6   | 94033000 | 0102 | 5102 | UND   | 1,0000  | 350,0000   | 350,00    |         |          |         |            |           |
| 53736366 | BANCO DE RETANGULAR EM MDF PARA 4 CRIANÇAS DE 3 A 5 ANOS - B1 (MODELO PROINFANCIA)                    | 94036000 | 0102 | 5102 | UND   | 4,0000  | 250,0000   | 1,000,00  |         |          |         |            |           |
| 234567   | CADEIRA EM FERRO PARA CRIANÇAS DE 2 A 4 ANOS - C2 (MODELO PROINFANCIA)                                | 94033000 | 0102 | 5102 | UND   | 16,0000 | 65,0000    | 1,040,00  |         |          |         |            |           |
| 7676747  | DVD PLAYER - DVD (MOELO PROINFANCIA)  | 85232911 | 0102 | 5102 | UND   | 4,0000  | 190,0000   | 760,00    |         |          |         |            |           |
| 63748999 | FREEZER 420 LT HORIZONTAL - FZ (MODELO PROINFANCIA)   | 84184000 | 0102 | 5102 | UND   | 1,0000  | 1,750,0000 | 1,750,00  |         |          |         |            |           |
| 7585888  | COIFA INDUSTRIAL DE EXAUSTÃO - CO (MODELO PROINFANCIA)  | 84146000 | 0102 | 5102 | UND   | 1,0000  | 1,500,0000 | 1,500,00  |         |          |         |            |           |
| 6785773  | APARELHO DE SOM MICROSYSTEMS - MS (MODELO PROINFANCIA)  | 85182100 | 0102 | 5102 | UND   | 4,0000  | 350,0000   | 1,400,00  |         |          |         |            |           |
| 75835357 | LIQUIDIFICADOR COM 02 VELOCIDADES - LQ2 (MODELO PROINFANCIA)  | 85094010 | 0102 | 5102 | UND   | 1,0000  | 160,0000   | 160,00    |         |          |         |            |           |
| 7864666  | TV DE LCD DE 32 POLEGADAS - TV (MODELO PROINFANCIA)   | 85287200 | 0102 | 5102 | UND   | 4,0000  | 1,490,0000 | 5,960,00  |         |          |         |            |           |
| 5537367  | APARELHO DE AR CONDICIONADO SPLIT 12000 BTUS - AR3 (MODELO PROINFANCIA)                               | 84151011 | 0102 | 5102 | UND   | 2,0000  | 1,600,0000 | 3,200,00  |         |          |         |            |           |
| 678889   | MAQUINA DE LAVAR ROUPA, CAPACIDADE DE 8KG - MQ (MODELO PROINFANCIA)                                   | 84502090 | 0102 | 5102 | UND   | 1,0000  | 1,100,0000 | 1,100,00  |         |          |         |            |           |
| 4252627  | ESTERILIZADOR - 6 MAMADEIRAS MICROONDAS ES (MODELO PROINFANCIA)                                       | 39249000 | 0102 | 5102 | UND   | 1,0000  | 312,0000   | 312,00    |         |          |         |            |           |
| 546666   | MICROONDAS DE 27 LITROS - MI (MODELO PROINFANCIA)   | 85165000 | 0102 | 5102 | UND   | 1,0000  | 750,0000   | 750,00    |         |          |         |            |           |
| 908343   | PURIFICADOR DE AGUA REFRIGERADO - PR (MODELO PROINFANCIA)   | 84212100 | 0102 | 5102 | UND   | 1,0000  | 1,200,0000 | 1,200,00  |         |          |         |            |           |
| 3432233  | BATEDEIRA 5 VELOCIDADES BT (MODELO  | 85094020 | 0102 | 5102 | UND   | 1,0000  | 190,0000   | 190,00    |         |          |         |            |           |

|   |   |   |
|---|---|---|
| <b>CONSTRUFACIL COMERCIO<br/>EIRELI - ME</b><br><br>AV VIEIRA DE MELO, 265 - - RODOVIARIA, Lago da Pedra,<br>MA - CEP: 65715000 - Fone/Fax: 99981610606 | <b>DANFE</b><br>Documento Auxiliar da Nota<br>Fiscal Eletrônica<br>0 - Entrada<br>1 - Saída <span style="border: 1px solid black; padding: 2px;">1</span><br><b>Nº 000.000.088</b><br><b>SÉRIE: 1</b><br><b>Página 3 de 3</b> | <b>CONTROLE DO FISCO</b><br><br><b>CHAVE DE ACESSO</b><br>2117 1204 9668 5300 0133 5500 1000 0000 8810 9300 8559<br>Consulta de autenticidade no portal nacional da<br>NF-e <a href="http://www.nfe.fazenda.gov.br/portal">www.nfe.fazenda.gov.br/portal</a> ou no site<br>da Sefaz Autorizadora |
|---|---|---|

|                                      |   |
|--------------------------------------|---|
| NATUREZA DA OPERAÇÃO<br><b>VENDA</b> | PROTOCOLO DE AUTORIZAÇÃO DE USO<br>421170025797369 - 12/12/2017 12:24 |
|--------------------------------------|---|

|  |                                     |                                   |
|--|-------------------------------------|-----------------------------------|
| INSCRIÇÃO ESTADUAL<br><b>124706720</b> | INSCRIÇÃO ESTADUAL DO SUBSTÉRIB<br> | CNPJ<br><b>04.966.853/0001-33</b> |
|--|-------------------------------------|-----------------------------------|

| DADOS DO PRODUTO/SERVIÇO |   |          |      |      |       |        |            |            |      |           |          |           |          |
|--------------------------|---|----------|------|------|-------|--------|------------|------------|------|-----------|----------|-----------|----------|
| CODIGO                   | DESCRIÇÃO DO PRODUTO/SERVIÇO  | NCM/SH   | CSL  | CFOP | UNID. | QTD    | VAL. UNIT. | VAL. TOTAL | ICMS | VAL. ICMS | VAL. IPI | VAL. ICMS | VAL. IPI |
| 74847466                 | PROINFANCIA)<br>FOGAO 04 BOCAS DE USO DOMESTICO FG2<br>(MODELO PROINFANCIA)   | 85166000 | 0102 | 5102 | UND   | 1,0000 | 465,0000   | 465,00     |      |           |          |           |          |
| 675433                   | VENTILADOR DE TETO V1 (MODELO<br>PROINFANCIA)                                 | 84145190 | 0102 | 5102 | UND   | 8,0000 | 220,0000   | 1.760,00   |      |           |          |           |          |
| 2546477                  | LIQUIDIFICADOR INDUSTRIAL S/LT LQ1<br>(MODELO PROINFANCIA)                    | 85094010 | 0102 | 5102 | UND   | 1,0000 | 780,0000   | 780,00     |      |           |          |           |          |
| 675444566                | GELADEIRA DE USO DOMESTICO FROSTERLI<br>410 LTRF1 (MODELO PROINFANCIA)        | 84198991 | 0102 | 5102 | UND   | 1,0000 | 1.990,0000 | 1.990,00   |      |           |          |           |          |
| 789965                   | BEBEDOURO ELETRICO CONJUGADO POTENCIA<br>125 - 145 - BBI (MODELO PROINFANCIA) | 84198991 | 0102 | 5102 | UND   | 2,0000 | 1.800,0000 | 3.600,00   |      |           |          |           |          |
| 54448887                 | FERRO ELÉTRICO A SICO FR (MODELO<br>PROINFANCIA)                              | 73089010 | 0102 | 5102 | UND   | 1,0000 | 50,0000    | 50,00      |      |           |          |           |          |
| 5479903766               | FOGAO INDUSTRIAL 06 BOCAS FGME (MODELO<br>PROINFANCIA)                        | 85166000 | 0102 | 5102 | UND   | 1,0000 | 1.950,0000 | 1.950,00   |      |           |          |           |          |



**ATESTADO DE CAPACIDADE TÉCNICA**

MUNICÍPIO DE LAGOA GRANDE DO MARANHÃO/MA, portador do CNPJ nº 01.612.337/0001-12, ATESTA, para os devidos fins, que a empresa IMPÉRIO EMPREENDIMENTOS EIRELI, inscrita no CNPJ nº 04.966.853/0001-33, sediada na Rua Coronel Pedro Bogea, nº 246, Centro, Lago da Pedra/MA, CEP: 65715-000, forneceu a este município de Lagoa Grande do Maranhão/MA, mobiliário escolar, móveis, eletrodomésticos e materiais pedagógicos a seguir relacionados, durante o ano de 2017, decorrentes do pregão presencial nº 024/2017, no valor de R\$ 74.610,00 (setenta e quatro mil, seiscentos e dez reais).

Atestamos ainda que a referida empresa mostrou um bom desempenho, cumprindo satisfatoriamente os termos do contrato, inexistindo em nossos registros, até a presente data, fatos que desabonem sua conduta e responsabilidade com as obrigações assumidas:

| ITEM | DISCRIMINAÇÃO  | UND/QTD |
|------|--|---------|
| 1    | MESA REDONDA ADULTO 100CM  | UND 01  |
| 2    | BANHEIRA DE PLÁSTICO PARA BEBÊ EM PVC                                      | UND 02  |
| 3    | ARQUIVO DE AÇO - 4 GAVETAS PASTAS SUSPENSAS - AQ2 - MODELO W3 - OFCLO4-600 | UND 01  |
| 4    | LIXEIRA 50L COM PEDAL E TAMPÃO LX2 (MODELO PROINFANCIA)                    | UND 01  |
| 5    | CASINHA DE BONECA - CS (MODELO PROINFANCIA)                                | UND 01  |
| 6    | MESA DE REUNIAO 8 LUGARES (200X80CM) - M5 (MODELO PROINFANCIA)             | UND 01  |
| 7    | SOFA 2 LUGARES - SF1   | UND 02  |
| 8    | QUADRO BRANCO 0.90X1.20CM QB (MODELO PROINFANCIA)                          | UND 04  |
| 9    | TUNEL LUDICO EM POLIETILENO - TL   | UND 05  |
| 10   | KIT COLCHONETES (100X60CM)   | UND 05  |
| 11   | MESA COLETIVA QUADRADA - CRIANÇAS DE 4 E 6 ANOS - M3                       | UND 02  |
| 12   | CADEIRA - CRIANÇA DE 4 E 6 ANOS - C3                                       | UND 16  |
| 13   | GANGORRA DE POLIETILENO - 3 LUGARES - GA                                   | UND 01  |
| 14   | MESA INDIVIDUAL - CRIANÇAS DE 5 E 6 ANOS -                                 | UND 25  |
| 15   | ARMARIO ALTO EM AÇO, 2 PORTAS E 4 PRATELEIRAS, COM CHAVE - AQ1 - MODELO W3 | UND 04  |
| 16   | CADEIRA CRIANÇA DE 5 E 6 ANOS - C5   | UND 24  |
| 17   | ROUPEIRO DE AÇO - 04 CORPOS E 16 PORTAS -                                  | UND 04  |
| 18   | QUADRO MURAL DE FELTRO 0.90X1.20CM - QM                                    | UND 02  |
| 19   | GIRA GIRA - CARROSEL - CR (MODELO PROINFANCIA)                             | UND 01  |
| 20   | CADEIRA SEM BRAÇO, COM RODINHAS E ALTURA REGULÁVEL                         | UND 04  |
| 21   | ARMARIO SUSPENSO DE AÇO - PRIMEIROS SOCORROS                               | UND 01  |
| 22   | ESCORREGADOR EM POLIETILENO - ES   | UND 01  |
| 23   | CADEIRA ESTOFADA COM BRAÇO - C7  | UND 08  |

*Manoel Elintonio Lima Viana*  
 Coord. M. de Administração e Finanças  
 CPF 274.217.353-04 Pori. 03/2018



|    |  |        |
|----|--|--------|
| 24 | DVD PLAYER - DVD (MOELO PROINFANCIA)             | UND 04 |
| 25 | FROEZR 420 LT HORIZONTAL - FZ                    | UND 01 |
| 26 | COIFA INDUSTRIAL DE EXAUSTAO -                   | UND 01 |
| 27 | APARELHO DE SOM MICROSYSTEMS - MS                | UND 04 |
| 28 | LIQUIDIFICADOR COM 02 VELOCIDADES - LQ2          | UND 01 |
| 29 | TV DE LCD DE 32 POLEGADAS - TV                   | UND 04 |
| 30 | APARELHO DE AR CONDICIONADO SPLIT 12000 BTUS     | UND 02 |
| 31 | MAQUINA DE LAVAR ROUPA CAPACIDADE DE 8KG         | UND 01 |
| 32 | ESTERILIZADOR - 6 MAMADEIRAS MICRO-ONDAS         | UND 01 |
| 33 | MICROONDAS DE 27 LITROS - MI                     | UND 01 |
| 34 | PURIFICADOR DE AGUA REFRIGERADO - PR             | UND 01 |
| 35 | BATEDEIRA 5 VELOCIDADES BT                       | UND 01 |
| 36 | FOGAO 04 BOCAS DE USO DOMESTICO FG2              | UND 01 |
| 37 | VENTILADOR DE TETO VT                            | UND 08 |
| 38 | LIQUIDIFICADOR INDUSTRIAL 8 LT LQ1               | UND 01 |
| 39 | GELADEIRA DE USO DOMESTICO FROSTFREE 410 LT      | UND 01 |
| 40 | BEBI DOURO ELETRICO CONIUGADO POTENCIA 125 - 145 | UND 02 |
| 41 | FERRO ELETRICO A SECO FR                         | UND 01 |
| 42 | FOGAO INDUSTRIAL 06 BOCAS FGMI                   | UND 01 |
| 43 | MESA REDONDA ADULTO 100CM M7                     | UND 01 |
| 44 | BANHEIRA DE PLASTICO PARA BEBE EM PVC            | UND 02 |

Lagoa Grande do Maranhão/MA, 19 de agosto de 2020.



*Manoel Eliodônio Lima Viana*  
 Manoel Eliodônio Lima Viana  
 Coordenador Municipal de Administração e Finanças  
 Coord. Mun. de Administração e Finanças  
 CPF 279.217.353-04 Por. 03/2018

Rua 1º de Maio, s/nº - Centro | Lagoa Grande do Maranhão - MA | CNPJ 01.612.337/0001-12  
 Cep: 65.718-000 | E-mail: pmlg.gabinete@gmail.com



Cartório Judiciário T.M.A. Selo:  
 ECFR000833XU9AY01559D8J111  
 10/08/2020 08:08:55, Ato: 13.17.2. Partida:  
 MANOEL ELIODONIO LIMA VIANA, Rec.Firma:  
 Semelhança, Total R\$ 4,64 Emof R\$ 4,40 FERC  
 R\$ 0,10 FADEP R\$ 0,17 FEMP R\$ 0,17 Consulte  
 em: 11/08 //selo.tjma.jus.br



Digitalizado com CamScanner



**CARTÓRIO** Autenticação Digital Código: 94102008200739598212-2  
 Data: 20/08/2020 09:47:13  
 Valor Total do Ato: R\$ 4,56  
 Selo Digital Tipo Normal C: AKI69723-48V7;



**Cartório Azevedo Bastos**  
 Av. Presidente Epitácio Pessoa - 1145  
 Bairro dos Estados, João Pessoa - PB  
 (83) 3244-5404 - cartorio@azevedobastos.net.br  
 https://azevedobastos.net.br

Bel. Valber Azevedo de Miranda Cavalcanti  
 Titular

TJPB



Documento Autenticado Digitalmente de acordo com os artigos 1º, 3º e 7º inc. V 8º, 41 e 52 da Lei Federal 8.935/1994 e Art. 6º Inc. XII da Lei Estadual 8.721/2008 autêntico a presente imagem digitalizada, reprodução fiel do documento apresentado e conferido neste ato. O referido é verdade. Dou fé. \*\*\*\*\* Confira os dados do ato em: https://selodigital.tjpb.jus.br ou Consulte o Documento em: https://azevedobastos.net.br/documento/94102008200739598212





Ministério da Indústria e Comércio Exterior e Serviços

Secretaria Especial da Micro e Pequena Empresa

Departamento de Registro Empresarial e Integração

Processo nº 0229 032021

Fls. nº 536

Visto e

JUCEMA

### TERMO DE AUTENTICAÇÃO - LIVRO DIGITAL

Declaro exatos os Termos de Abertura e de Encerramento do Livro Digital com características abaixo, conferido e autenticado por ANSELMO DIAS CARNEIRO LOPES FILHO, sob a autenticidade nº 12103242382 em 10/05/2021, protocolo 210645059. Para validação de Autenticação dos Termos, deverá ser acessado o Portal de Serviços / verificação de documentos do Empreendedor (<http://www.empresafacil.ma.gov.br>) e informar o código de verificação.

#### Identificação de Empresa

Nome Empresarial: IMPERIO EMPREENDIMENTOS EIRELI  
Número de Registro: 21600040272  
CNPJ: 04966853000133  
Município: Lago da Pedra

#### Identificação de Livro Digital

Tipo de Livro: DIÁRIO  
Número de Ordem: 4  
Período de Escrituração: 01/01/2020 - 31/12/2020

| Assinante(s) | Nome                                 | CRC/OAB  |
|--------------|--------------------------------------|----------|
| 04714521306  | RAYANNE KAROLYNE DO NASCIMENTO SOUSA |          |
| 96106131368  | Rikart Reardd Cavalcanti Medeiros    | MA011577 |

CERTIFICO A AUTENTICAÇÃO EM 10/05/2021 14:36:23 SOB N° 20210645059.  
PROTOCOLO: 210645059 DE 10/05/2021. CÓDIGO DE VERIFICAÇÃO: 12103242382. NIRE: 21600040272.  
IMPERIO EMPREENDIMENTOS EIRELI

JUCEMA

ANSELMO DIAS CARNEIRO LOPES FILHO  
RESPONSÁVEL PELA AUTENTICAÇÃO  
SÃO LUÍS, 10/05/2021

## Termo de Abertura

Nome do Livro: DIÁRIO

Nº de Ordem: 4

O presente termo contém um Livro do tipo DIÁRIO, com páginas numeradas, do nº 01 ao nº 54, e servirá para a escrituração dos lançamentos próprios da empresa IMPERIO EMPREENDIMENTOS EIRELI, município Lago da Pedra, CNPJ nº 04.966.853/0001-33, Número de Registro (NIRE) 21600040272.

Data do arquivamento dos atos constitutivos: 25/03/2002

Data de encerramento do exercício social: 31/12/2020

Lago da Pedra, 01/01/2020

\_\_\_\_\_  
RAYANNE KAROLYNE DO NASCIMENTO SOUSA  
TITULAR PESSOA FÍSICA, Administrador  
CPF 047.145.213-06

\_\_\_\_\_  
Rikart Reardd Cavalcanti Medeiros  
CONTADOR  
CRC/MA 011577

## LIVRO DIÁRIO

0108

## IMPERIO EMPREENDIMENTOS EIRELI

RUA CORONEL PEDRO BOGEA, 246 - CENTRO CEP : 65715-000

LAGO DA PEDRA / MA

CNPJ / CEI : 04.966.853/0001-33

Inscrição Estadual: 124706720

Local de Registro : JUCEMA

Data do Registro : 25/03/2002 Nº do Registro : 21600040272

Período Movimento: 01/01/2020 a 31/12/2020

LIVRO : 0004

| Data                                   | Lançamento | Conta Débito<br>Conta Crédito<br>Histórico / Complemento   | Valor                     |
|--|------------|--|---------------------------|
| Abert                                  | Débito     | 1.01.01.01.0001 - CAIXA MATRIZ   | 1.328.318,83              |
| Abert                                  | Débito     | 1.01.03.01.0001 - COMPRAS DE MERCADORIAS   | 1.938.883,14              |
| Abert                                  | Débito     | 1.01.03.01.0004 - COMPRAS DE MATERIAS-PRIMAS   | 472,50                    |
| Abert                                  | Crédito    | 1.01.03.01.0008 - ( - ) MERCADORIAS EM DEVOLUÇÃO   | 32.550,00                 |
| Abert                                  | Débito     | 1.01.03.01.0010 - ESTOQUE DE MERCADORIAS   | 14.410,00                 |
| Abert                                  | Débito     | 1.02.03.01.0002 - EQUIPAMENTOS DE INFORMATICA  | 6.700,00                  |
| Abert                                  | Débito     | 1.02.03.01.0006 - MOVEIS E UTENSILIOS  | 45.300,00                 |
| Abert                                  | Crédito    | 2.01.01.01.0001 - FORNECEDORES GERAIS  | 423.814,77                |
| Abert                                  | Crédito    | 2.01.02.01.0001 - SALARIOS A PAGAR   | 970,00                    |
| Abert                                  | Crédito    | 2.01.02.01.0003 - HONORARIOS A PAGAR   | 3.600,00                  |
| Abert                                  | Crédito    | 2.01.02.02.0001 - INSS A RECOLHER  | 80,00                     |
| Abert                                  | Crédito    | 2.01.02.02.0002 - FGTS A RECOLHER  | 80,00                     |
| Abert                                  | Crédito    | 2.01.03.01.0006 - SIMPLES A RECOLHER   | 136.128,57                |
| Abert                                  | Crédito    | 2.03.01.01.0001 - CAPITAL SOCIAL   | 90.000,00                 |
| Abert                                  | Crédito    | 2.03.04.01.0001 - LUCRO NO PERIODO   | 2.646.861,13              |
| Total Saldo de Abertura do ATIVO ==>   |            |  | 3.301.534,47              |
| Total Saldo de Abertura do PASSIVO ==> |            |  | 3.301.534,47              |
| 01/01                                  | 438.0000   | 2.03.04.01.0001 - LUCRO NO PERIODO<br>2.03.01.01.0001 - CAPITAL SOCIAL<br>015 - Valores Pagos referentes                               | 10.000,00                 |
|  |            |  | Total Débitos 10.000,00   |
|  |            |  | Total Créditos 10.000,00  |
| 04/01                                  | 6.0000     | 1.01.03.01.0001 - COMPRAS DE MERCADORIAS<br>1.01.01.01.0001 - CAIXA MATRIZ<br>129 - Pago compra de Mercadorias conforme: NFE, 2, 33875 | 8.467,00                  |
|  |            |  | Total Débitos 8.467,00    |
|  |            |  | Total Créditos 8.467,00   |
| 06/01                                  | 1.0000     | 2.01.02.01.0001 - SALARIOS A PAGAR<br>1.01.01.01.0001 - CAIXA MATRIZ<br>015 - Valores Pagos referentes                                 | 970,00                    |
| 06/01                                  | 2.0000     | 2.01.02.01.0003 - HONORARIOS A PAGAR<br>1.01.01.01.0001 - CAIXA MATRIZ<br>015 - Valores Pagos referentes                               | 3.600,00                  |
| 06/01                                  | 3.0000     | 2.01.02.02.0001 - INSS A RECOLHER<br>1.01.01.01.0001 - CAIXA MATRIZ<br>015 - Valores Pagos referentes                                  | 80,00                     |
| 06/01                                  | 4.0000     | 2.01.02.02.0002 - FGTS A RECOLHER<br>1.01.01.01.0001 - CAIXA MATRIZ<br>015 - Valores Pagos referentes                                  | 80,00                     |
| 06/01                                  | 5.0000     | 2.01.03.01.0006 - SIMPLES A RECOLHER<br>1.01.01.01.0001 - CAIXA MATRIZ<br>015 - Valores Pagos referentes                               | 136.128,57                |
| 06/01                                  | 7.0000     | 1.01.03.01.0001 - COMPRAS DE MERCADORIAS<br>1.01.01.01.0001 - CAIXA MATRIZ<br>129 - Pago compra de Mercadorias conforme: NFE, 2, 34417 | 13.233,60                 |
|  |            |  | Total Débitos 154.092,17  |
|  |            |  | Total Créditos 154.092,17 |
|  |            | <b>A Transportar =====&gt; Débitos :</b>   | <b>3.506.643,64</b>       |
|  |            | <b>Créditos :</b>  | <b>3.506.643,64</b>       |

## LIVRO DIÁRIO

**IMPERIO EMPREENDIMENTOS EIRELI** **0108**  
 RUA CORONEL PEDRO BOGEEA, 246 - CENTRO CEP : 65715-000  
 LAGO DA PEDRA / MA  
 CNPJ / CEI : 04.966.853/0001-33 Inscrição Estadual: 124706720  
 Local de Registro : JUCEMA Data do Registro : 25/03/2002 Nº do Registro : 21600040272  
 Período Movimento: 01/01/2020 a 31/12/2020 LIVRO : 0004

| Data  | Lançamento | Conta Débito<br>Conta Crédito<br>Histórico / Complemento  | Valor               |
|-------|------------|---|---------------------|
|       |            | <b>De Transporte =====&gt; Débitos :</b>  | <b>3.506.643,64</b> |
|       |            | <b>Créditos :</b>   | <b>3.506.643,64</b> |
| 08/01 | 8.0000     | 1.01.03.01.0001 - COMPRAS DE MERCADORIAS<br>1.01.01.01.0001 - CAIXA MATRIZ<br>129 - Pago compra de Mercadorias conforme: NFE. 1, 472    | 1.136.50            |
| 08/01 | 9.0000     | 1.01.03.01.0001 - COMPRAS DE MERCADORIAS<br>1.01.01.01.0001 - CAIXA MATRIZ<br>129 - Pago compra de Mercadorias conforme: NFE. 0, 192592 | 270.00              |
| 08/01 | 28.0000    | 1.01.01.01.0001 - CAIXA MATRIZ<br>3.01.01.01.0001 - VENDAS DE MERCADORIAS<br>001 - Vendas de Mercadorias Conforme NF N° NFE. 1. 330     | 38.630.00           |
|       |            | Total Débitos   | 40.036.50           |
|       |            | Total Créditos  | 40.036.50           |
| 09/01 | 10.0000    | 1.01.03.01.0001 - COMPRAS DE MERCADORIAS<br>1.01.01.01.0001 - CAIXA MATRIZ<br>129 - Pago compra de Mercadorias conforme: NFE. 2, 34010  | 187.25              |
| 09/01 | 11.0000    | 1.01.03.01.0001 - COMPRAS DE MERCADORIAS<br>1.01.01.01.0001 - CAIXA MATRIZ<br>129 - Pago compra de Mercadorias conforme: NFE. 2, 34011  | 2.855.95            |
| 09/01 | 12.0000    | 1.01.03.01.0001 - COMPRAS DE MERCADORIAS<br>1.01.01.01.0001 - CAIXA MATRIZ<br>129 - Pago compra de Mercadorias conforme: NFE. 1, 31983  | 23.850.00           |
| 09/01 | 13.0000    | 1.01.03.01.0001 - COMPRAS DE MERCADORIAS<br>1.01.01.01.0001 - CAIXA MATRIZ<br>129 - Pago compra de Mercadorias conforme: NFE. 1, 404776 | 2.187.06            |
| 09/01 | 29.0000    | 1.01.01.01.0001 - CAIXA MATRIZ<br>3.01.01.01.0001 - VENDAS DE MERCADORIAS<br>001 - Vendas de Mercadorias Conforme NF N° NFE. 1. 331     | 780.00              |
|       |            | Total Débitos   | 29.860.26           |
|       |            | Total Créditos  | 29.860.26           |
| 11/01 | 14.0000    | 1.01.03.01.0001 - COMPRAS DE MERCADORIAS<br>1.01.01.01.0001 - CAIXA MATRIZ<br>129 - Pago compra de Mercadorias conforme: NFE. 0, 192681 | 848.90              |
|       |            | Total Débitos   | 848.90              |
|       |            | Total Créditos  | 848.90              |
| 14/01 | 15.0000    | 1.01.03.01.0001 - COMPRAS DE MERCADORIAS<br>1.01.01.01.0001 - CAIXA MATRIZ<br>129 - Pago compra de Mercadorias conforme: NFE. 1, 151677 | 3.254.94            |
|       |            | Total Débitos   | 3.254.94            |
|       |            | Total Créditos  | 3.254.94            |
| 15/01 | 16.0000    | 1.01.03.01.0001 - COMPRAS DE MERCADORIAS<br>1.01.01.01.0001 - CAIXA MATRIZ<br>129 - Pago compra de Mercadorias conforme: NFE. 1, 7135   | 1.505.18            |
|       |            | Total Débitos   | 1.505.18            |
|       |            | Total Créditos  | 1.505.18            |
| 16/01 | 30.0000    | 1.01.01.01.0001 - CAIXA MATRIZ<br>3.01.01.01.0001 - VENDAS DE MERCADORIAS<br>001 - Vendas de Mercadorias Conforme NF N° NFE. 1. 333     | 800.00              |
|       |            | Total Débitos   | 800.00              |
|       |            | Total Créditos  | 800.00              |
|       |            | <b>A Transportar =====&gt; Débitos :</b>  | <b>3.581.812,92</b> |
|       |            | <b>Créditos :</b>   | <b>3.581.812,92</b> |

## LIVRO DIÁRIO

VISTO

0108

## IMPERIO EMPREENDIMENTOS EIRELI

RUA CORONEL PEDRO BOGEA, 246 - CENTRO CEP : 65715-000

LAGO DA PEDRA / MA

CNPJ / CEI : 04.966.853/0001-33

Inscrição Estadual: 124706720

Local de Registro : JUCEMA

Data do Registro : 25/03/2002 Nº do Registro : 21600040272

Período Movimento: 01/01/2020 a 31/12/2020

LIVRO : 0004

| Data  | Lançamento | Conta Débito<br>Conta Crédito<br>Histórico / Complemento  | Valor               |
|-------|------------|---|---------------------|
|       |            | <b>De Transporte =====&gt; Débitos :</b>  | <b>3.581.812,92</b> |
|       |            | <b>Créditos :</b>   | <b>3.581.812,92</b> |
| 21/01 | 17.0000    | 1.01.03.01.0001 - COMPRAS DE MERCADORIAS<br>1.01.01.01.0001 - CAIXA MATRIZ<br>129 - Pago compra de Mercadorias conforme: NFE, 0, 193007 | 1.758,00            |
|       |            | Total Débitos   | 1.758,00            |
|       |            | Total Créditos  | 1.758,00            |
| 23/01 | 18.0000    | 1.01.03.01.0001 - COMPRAS DE MERCADORIAS<br>1.01.01.01.0001 - CAIXA MATRIZ<br>129 - Pago compra de Mercadorias conforme: NFE, 3, 62684  | 580,00              |
| 23/01 | 31.0000    | 1.01.01.01.0001 - CAIXA MATRIZ<br>3.01.01.01.0001 - VENDAS DE MERCADORIAS<br>001 - Vendas de Mercadorias Conforme NF N° NFE, 1, 334     | 23.009,74           |
|       |            | Total Débitos   | 23.589,74           |
|       |            | Total Créditos  | 23.589,74           |
| 24/01 | 19.0000    | 1.01.03.01.0001 - COMPRAS DE MERCADORIAS<br>1.01.01.01.0001 - CAIXA MATRIZ<br>129 - Pago compra de Mercadorias conforme: NFE, 1, 17765  | 1.750,00            |
| 24/01 | 20.0000    | 1.01.03.01.0001 - COMPRAS DE MERCADORIAS<br>1.01.01.01.0001 - CAIXA MATRIZ<br>129 - Pago compra de Mercadorias conforme: NFE, 1, 8961   | 100,00              |
| 24/01 | 21.0000    | 1.01.03.01.0001 - COMPRAS DE MERCADORIAS<br>1.01.01.01.0001 - CAIXA MATRIZ<br>129 - Pago compra de Mercadorias conforme: NFE, 1, 12193  | 6.245,00            |
|       |            | Total Débitos   | 8.095,00            |
|       |            | Total Créditos  | 8.095,00            |
| 27/01 | 22.0000    | 1.01.03.01.0001 - COMPRAS DE MERCADORIAS<br>1.01.01.01.0001 - CAIXA MATRIZ<br>129 - Pago compra de Mercadorias conforme: NFE, 1, 7540   | 875,00              |
|       |            | Total Débitos   | 875,00              |
|       |            | Total Créditos  | 875,00              |
| 28/01 | 23.0000    | 1.01.03.01.0001 - COMPRAS DE MERCADORIAS<br>1.01.01.01.0001 - CAIXA MATRIZ<br>129 - Pago compra de Mercadorias conforme: NFE, 1, 42792  | 2.246,80            |
|       |            | Total Débitos   | 2.246,80            |
|       |            | Total Créditos  | 2.246,80            |
| 29/01 | 24.0000    | 1.01.03.01.0001 - COMPRAS DE MERCADORIAS<br>1.01.01.01.0001 - CAIXA MATRIZ<br>129 - Pago compra de Mercadorias conforme: NFE, 1, 32386  | 11.700,00           |
|       |            | Total Débitos   | 11.700,00           |
|       |            | Total Créditos  | 11.700,00           |
| 30/01 | 25.0000    | 1.01.03.01.0001 - COMPRAS DE MERCADORIAS<br>1.01.01.01.0001 - CAIXA MATRIZ<br>129 - Pago compra de Mercadorias conforme: NFE, 1, 18689  | 2.220,00            |
| 30/01 | 398.0000   | 4.01.01.04.0014 - DESPESAS DIVERSAS<br>1.01.01.01.0001 - CAIXA MATRIZ<br>015 - Valores Pagos referentes                                 | 24.500,00           |
| 30/01 | 399.0000   | 4.01.01.02.0006 - HONORARIOS CONTABEIS<br>1.01.01.01.0001 - CAIXA MATRIZ<br>015 - Valores Pagos referentes                              | 300,00              |
|       |            | Total Débitos   | 27.020,00           |
|       |            | Total Créditos  | 27.020,00           |
|       |            | <b>A Transportar =====&gt; Débitos :</b>  | <b>3.655.339,46</b> |
|       |            | <b>Créditos :</b>   | <b>3.655.339,46</b> |

**LIVRO DIÁRIO**

**IMPERIO EMPREENDIMENTOS EIRELI** 0108  
 RUA CORONEL PEDRO BOGEA, 246 - CENTRO CEP : 65715-000  
 LAGO DA PEDRA / MA  
 CNPJ / CEI : 04.966.853/0001-33 Inscrição Estadual: 124706720  
 Local de Registro : JUCEMA Data do Registro : 25/03/2002 Nº do Registro : 21600040272  
 Período Movimento: 01/01/2020 a 31/12/2020 LIVRO : 0004

| Data  | Lançamento | Conta Débito<br>Conta Crédito<br>Histórico / Complemento  | Valor                    |
|-------|------------|---|--------------------------|
|       |            | <b>De Transporte =====&gt; Débitos :</b>  | <b>3.655.339,46</b>      |
|       |            | <b>Créditos :</b>   | <b>3.655.339,46</b>      |
| 31/01 | 26.0000    | 1.01.03.01.0001 - COMPRAS DE MERCADORIAS<br>1.01.01.01.0001 - CAIXA MATRIZ<br>129 - Pago compra de Mercadorias conforme: NFE, 1, 152660 | 7.291,30                 |
| 31/01 | 27.0000    | 1.01.03.01.0001 - COMPRAS DE MERCADORIAS<br>1.01.01.01.0001 - CAIXA MATRIZ<br>129 - Pago compra de Mercadorias conforme: NFE, 1, 67234  | 5.385,83                 |
| 31/01 | 32.0000    | 4.01.01.03.0012 - SIMPLES<br>2.01.03.01.0006 - SIMPLES A RECOLHER<br>140 - Provisão do Simples ref. mês: 01/2020                        | 5.885,91                 |
|       |            |   | Total Débitos 18.563,04  |
|       |            |   | Total Créditos 18.563,04 |
|       |            | <b>Total do Mês =====&gt; Débitos :</b>   | <b>9.729.207,84</b>      |
|       |            | <b>Créditos :</b>   | <b>9.729.207,84</b>      |

|  |  |  |                     |
|--|--|--|---------------------|
|  |  | <b>A Transportar =====&gt; Débitos :</b> | <b>3.673.902,50</b> |
|  |  | <b>Créditos :</b>                        | <b>3.673.902,50</b> |



## LIVRO DIÁRIO

**IMPERIO EMPREENDIMENTOS EIRELI** 0108  
 RUA CORONEL PEDRO BOGEEA, 246 - CENTRO CEP : 65715-000  
 LAGO DA PEDRA / MA  
 CNPJ / CEI : 04.966.853/0001-33 Inscrição Estadual: 124706720  
 Local de Registro : JUCEMA Data do Registro : 25/03/2002 Nº do Registro : 21600040272  
 Período Movimento: 01/01/2020 a 31/12/2020 LIVRO : 0004

| Data  | Lançamento | Conta Débito<br>Conta Crédito<br>Histórico / Complemento   | Valor               |
|-------|------------|--|---------------------|
|       |            | <b>De Transporte =====&gt; Débitos :</b>   | <b>3.741.458,23</b> |
|       |            | <b>Créditos :</b>  | <b>3.741.458,23</b> |
| 08/02 | 40.0000    | 1.01.03.01.0001 - COMPRAS DE MERCADORIAS<br>1.01.01.01.0001 - CAIXA MATRIZ<br>129 - Pago compra de Mercadorias conforme: NFE, 2, 1347    | 1.354,94            |
|       |            |  | Total Débitos       |
|       |            |  | 1.354,94            |
|       |            |  | Total Créditos      |
|       |            |  | 1.354,94            |
| 10/02 | 41.0000    | 1.01.03.01.0001 - COMPRAS DE MERCADORIAS<br>1.01.01.01.0001 - CAIXA MATRIZ<br>129 - Pago compra de Mercadorias conforme: NFE, 1, 35612   | 1.450,00            |
| 10/02 | 42.0000    | 1.01.03.01.0001 - COMPRAS DE MERCADORIAS<br>1.01.01.01.0001 - CAIXA MATRIZ<br>129 - Pago compra de Mercadorias conforme: NFE, 1, 35613   | 1.386,85            |
| 10/02 | 43.0000    | 1.01.03.01.0001 - COMPRAS DE MERCADORIAS<br>1.01.01.01.0001 - CAIXA MATRIZ<br>129 - Pago compra de Mercadorias conforme: NFE, 1, 24747   | 220,00              |
|       |            |  | Total Débitos       |
|       |            |  | 3.056,85            |
|       |            |  | Total Créditos      |
|       |            |  | 3.056,85            |
| 11/02 | 44.0000    | 1.01.03.01.0001 - COMPRAS DE MERCADORIAS<br>1.01.01.01.0001 - CAIXA MATRIZ<br>129 - Pago compra de Mercadorias conforme: NFE, 1, 12700   | 2.600,00            |
|       |            |  | Total Débitos       |
|       |            |  | 2.600,00            |
|       |            |  | Total Créditos      |
|       |            |  | 2.600,00            |
| 12/02 | 45.0000    | 1.01.03.01.0001 - COMPRAS DE MERCADORIAS<br>1.01.01.01.0001 - CAIXA MATRIZ<br>129 - Pago compra de Mercadorias conforme: NFE, 1, 1723639 | 1.633,81            |
| 12/02 | 46.0000    | 1.01.03.01.0001 - COMPRAS DE MERCADORIAS<br>1.01.01.01.0001 - CAIXA MATRIZ<br>129 - Pago compra de Mercadorias conforme: NFE, 1, 1723640 | 408,84              |
| 12/02 | 47.0000    | 1.01.03.01.0001 - COMPRAS DE MERCADORIAS<br>1.01.01.01.0001 - CAIXA MATRIZ<br>129 - Pago compra de Mercadorias conforme: NFE, 1, 1096141 | 4,19                |
| 12/02 | 48.0000    | 1.01.03.01.0001 - COMPRAS DE MERCADORIAS<br>1.01.01.01.0001 - CAIXA MATRIZ<br>129 - Pago compra de Mercadorias conforme: NFE, 1, 19093   | 1.897,00            |
|       |            |  | Total Débitos       |
|       |            |  | 3.943,84            |
|       |            |  | Total Créditos      |
|       |            |  | 3.943,84            |
| 13/02 | 49.0000    | 1.01.03.01.0001 - COMPRAS DE MERCADORIAS<br>1.01.01.01.0001 - CAIXA MATRIZ<br>129 - Pago compra de Mercadorias conforme: NFE, 2, 34818   | 5.995,00            |
| 13/02 | 50.0000    | 1.01.03.01.0001 - COMPRAS DE MERCADORIAS<br>1.01.01.01.0001 - CAIXA MATRIZ<br>129 - Pago compra de Mercadorias conforme: NFE, 2, 621     | 3.933,60            |
| 13/02 | 51.0000    | 1.01.03.01.0001 - COMPRAS DE MERCADORIAS<br>1.01.01.01.0001 - CAIXA MATRIZ<br>129 - Pago compra de Mercadorias conforme: NFE, 1, 32788   | 1.700,00            |
| 13/02 | 52.0000    | 1.01.03.01.0001 - COMPRAS DE MERCADORIAS<br>1.01.01.01.0001 - CAIXA MATRIZ<br>129 - Pago compra de Mercadorias conforme: NFE, 1, 32790   | 23.850,00           |
|       |            |  | Total Débitos       |
|       |            |  | 35.478,60           |
|       |            | <b>A Transportar =====&gt; Débitos :</b>   | <b>3.786.537,52</b> |
|       |            | <b>Créditos :</b>  | <b>3.786.537,52</b> |



**LIVRO DIÁRIO**

**IMPERIO EMPREENDIMENTOS EIRELI** 0108  
 RUA CORONEL PEDRO BOGEA, 246 - CENTRO CEP : 65715-000  
 LAGO DA PEDRA / MA  
 CNPJ / CEI : 04.966.853/0001-33 Inscrição Estadual: 124706720  
 Local de Registro : JUCEMA Data do Registro : 25/03/2002 Nº do Registro : 21600040272  
 Período Movimento: 01/01/2020 a 31/12/2020 LIVRO : 0004

| Data  | Lançamento | Conta Débito<br>Conta Crédito<br>Histórico / Complemento   | Valor               |
|-------|------------|--|---------------------|
|       |            | <b>De Transporte =====&gt; Débitos :</b>   | <b>3.786.537,52</b> |
|       |            | <b>Créditos :</b>  | <b>3.786.537,52</b> |
|       |            | Total Créditos   | 35.478,60           |
| 17/02 | 53.0000    | 1.01.03.01.0001 - COMPRAS DE MERCADORIAS<br>1.01.01.01.0001 - CAIXA MATRIZ<br>129 - Pago compra de Mercadorias conforme: NFE, 0, 1720675 | 715,02              |
| 17/02 | 54.0000    | 1.01.03.01.0001 - COMPRAS DE MERCADORIAS<br>1.01.01.01.0001 - CAIXA MATRIZ<br>129 - Pago compra de Mercadorias conforme: NFE, 0, 1720676 | 1.879,38            |
| 17/02 | 55.0000    | 1.01.03.01.0001 - COMPRAS DE MERCADORIAS<br>1.01.01.01.0001 - CAIXA MATRIZ<br>129 - Pago compra de Mercadorias conforme: NFE, 0, 1720677 | 4.543,80            |
|       |            | Total Débitos  | 7.138,20            |
|       |            | Total Créditos   | 7.138,20            |
| 19/02 | 56.0000    | 1.01.03.01.0001 - COMPRAS DE MERCADORIAS<br>1.01.01.01.0001 - CAIXA MATRIZ<br>129 - Pago compra de Mercadorias conforme: NFE, 0, 11073   | 5.995,00            |
| 19/02 | 57.0000    | 1.01.03.01.0001 - COMPRAS DE MERCADORIAS<br>1.01.01.01.0001 - CAIXA MATRIZ<br>129 - Pago compra de Mercadorias conforme: NFE, 1, 2       | 400,00              |
| 19/02 | 58.0000    | 1.01.03.01.0001 - COMPRAS DE MERCADORIAS<br>1.01.01.01.0001 - CAIXA MATRIZ<br>129 - Pago compra de Mercadorias conforme: NFE, 1, 12459   | 2.399,00            |
| 19/02 | 66.0000    | 1.01.01.01.0001 - CAIXA MATRIZ<br>3.01.01.01.0001 - VENDAS DE MERCADORIAS<br>001 - Vendas de Mercadorias Conforme NF N° NFE, 1, 338      | 11.790,24           |
|       |            | Total Débitos  | 20.584,24           |
|       |            | Total Créditos   | 20.584,24           |
| 20/02 | 354.0000   | 4.01.01.03.0012 - SIMPLES<br>1.01.01.01.0001 - CAIXA MATRIZ<br>015 - Valores Pagos referentes  | 5.885,91            |
|       |            | Total Débitos  | 5.885,91            |
|       |            | Total Créditos   | 5.885,91            |
| 26/02 | 59.0000    | 1.01.03.01.0001 - COMPRAS DE MERCADORIAS<br>1.01.01.01.0001 - CAIXA MATRIZ<br>129 - Pago compra de Mercadorias conforme: NFE, 1, 153805  | 128,23              |
| 26/02 | 60.0000    | 1.01.03.01.0010 - ESTOQUE DE MERCADORIAS<br>1.01.01.01.0001 - CAIXA MATRIZ<br>208 - compra de mercadorias para uso/consumo 153805        | 3.889,79            |
| 26/02 | 61.0000    | 1.01.03.01.0010 - ESTOQUE DE MERCADORIAS<br>1.01.01.01.0001 - CAIXA MATRIZ<br>208 - compra de mercadorias para uso/consumo 153806        | 1.496,95            |
|       |            | Total Débitos  | 5.514,97            |
|       |            | Total Créditos   | 5.514,97            |
| 27/02 | 62.0000    | 1.01.03.01.0001 - COMPRAS DE MERCADORIAS<br>1.01.01.01.0001 - CAIXA MATRIZ<br>129 - Pago compra de Mercadorias conforme: NFE, 3, 63632   | 310,00              |
|       |            | Total Débitos  | 310,00              |
|       |            | Total Créditos   | 310,00              |
|       |            | <b>A Transportar =====&gt; Débitos :</b>   | <b>3.825.970,84</b> |
|       |            | <b>Créditos :</b>  | <b>3.825.970,84</b> |

## LIVRO DIÁRIO

0108

## IMPERIO EMPREENDIMENTOS EIRELI

RUA CORONEL PEDRO BOGEA, 246 - CENTRO CEP : 65715-000

LAGO DA PEDRA / MA

CNPJ / CEI : 04.966.853/0001-33

Inscrição Estadual: 124706720

Local de Registro : JUCEMA

Data do Registro : 25/03/2002 N° do Registro : 21600040272

Período Movimento: 01/01/2020 a 31/12/2020

LIVRO : 0004

| Data  | Lançamento | Conta Débito<br>Conta Crédito<br>Histórico / Complemento  | Valor               |
|-------|------------|---|---------------------|
|       |            | <b>De Transporte =====&gt; Débitos :</b>  | <b>3.825.970,84</b> |
|       |            | <b>Créditos :</b>   | <b>3.825.970,84</b> |
| 28/02 | 63.0000    | 1.01.03.01.0001 - COMPRAS DE MERCADORIAS<br>1.01.01.01.0001 - CAIXA MATRIZ<br>129 - Pago compra de Mercadorias conforme: NFE. 1. 163363 | 3.856.48            |
| 28/02 | 400.0000   | 4.01.01.04.0014 - DESPESAS DIVERSAS<br>1.01.01.01.0001 - CAIXA MATRIZ<br>015 - Valores Pagos referentes                                 | 19.450.00           |
| 28/02 | 401.0000   | 4.01.01.02.0006 - HONORARIOS CONTABEIS<br>1.01.01.01.0001 - CAIXA MATRIZ<br>015 - Valores Pagos referentes                              | 300.00              |
|       |            | Total Débitos   | 23.606.48           |
|       |            | Total Créditos  | 23.606.48           |
| 29/02 | 67.0000    | 4.01.01.03.0012 - SIMPLES<br>2.01.03.01.0006 - SIMPLES A RECOLHER<br>140 - Provisão do Simples ref. mês: 02/2020                        | 5.369.64            |
|       |            | Total Débitos   | 5.369.64            |
|       |            | Total Créditos  | 5.369.64            |
|       |            | <b>Total do Mês =====&gt; Débitos :</b>   | <b>9.729.207,84</b> |
|       |            | <b>Créditos :</b>   | <b>9.729.207,84</b> |

|  |  |  |                     |                   |                     |
|--|--|--|---------------------|-------------------|---------------------|
|  |  | <b>A Transportar =====&gt; Débitos :</b> | <b>3.851.090,48</b> | <b>Créditos :</b> | <b>3.851.090,48</b> |
|--|--|--|---------------------|-------------------|---------------------|

**LIVRO DIÁRIO**

**IMPERIO EMPREENDIMENTOS EIRELI** 0108  
 RUA CORONEL PEDRO BOGEA, 246 - CENTRO CEP : 65715-000  
 LAGO DA PEDRA / MA  
 CNPJ / CEI : 04.966.853/0001-33 Inscrição Estadual: 124706720  
 Local de Registro : JUCEMA Data do Registro : 25/03/2002 Nº do Registro : 21600040272  
 Período Movimento: 01/01/2020 a 31/12/2020 LIVRO : 0004

| Data  | Lançamento | Conta Débito<br>Conta Crédito<br>Histórico / Complemento   | Valor                    |
|-------|------------|--|--------------------------|
|       |            | <b>De Transporte =====&gt; Débitos :</b>   | <b>3.851.090,48</b>      |
|       |            | <b>Créditos :</b>  | <b>3.851.090,48</b>      |
| 04/03 | 68.0000    | 1.01.03.01.0001 - COMPRAS DE MERCADORIAS<br>1.01.01.01.0001 - CAIXA MATRIZ<br>129 - Pago compra de Mercadorias conforme: NFE. 0, 13859   | 1.682.31                 |
|       |            |  | Total Débitos 1.682.31   |
|       |            |  | Total Créditos 1.682.31  |
| 05/03 | 355.0000   | 4.01.01.01.0001 - SALARIOS<br>1.01.01.01.0001 - CAIXA MATRIZ<br>015 - Valores Pagos referentes referente a fevereiro                     | 1.045,00                 |
| 05/03 | 356.0000   | 4.01.01.01.0011 - INSS<br>1.01.01.01.0001 - CAIXA MATRIZ<br>015 - Valores Pagos referentes referente a fevereiro                         | 78.38                    |
| 05/03 | 357.0000   | 4.01.01.01.0010 - FGTS<br>1.01.01.01.0001 - CAIXA MATRIZ<br>015 - Valores Pagos referentes referente a fevereiro                         | 83.60                    |
|       |            |  | Total Débitos 1.206.98   |
|       |            |  | Total Créditos 1.206.98  |
| 06/03 | 76.0000    | 1.01.01.01.0001 - CAIXA MATRIZ<br>3.01.01.01.0001 - VENDAS DE MERCADORIAS<br>001 - Vendas de Mercadorias Conforme NF N° NFE. 1, 339      | 40.350,00                |
|       |            |  | Total Débitos 40.350.00  |
|       |            |  | Total Créditos 40.350.00 |
| 07/03 | 69.0000    | 1.01.03.01.0001 - COMPRAS DE MERCADORIAS<br>1.01.01.01.0001 - CAIXA MATRIZ<br>129 - Pago compra de Mercadorias conforme: NFE. 1, 40036   | 3.490.47                 |
| 07/03 | 70.0000    | 1.01.03.01.0001 - COMPRAS DE MERCADORIAS<br>1.01.01.01.0001 - CAIXA MATRIZ<br>129 - Pago compra de Mercadorias conforme: NFE. 0, 1734729 | 167,86                   |
| 07/03 | 71.0000    | 1.01.03.01.0001 - COMPRAS DE MERCADORIAS<br>1.01.01.01.0001 - CAIXA MATRIZ<br>129 - Pago compra de Mercadorias conforme: NFE. 0, 1734730 | 561.62                   |
|       |            |  | Total Débitos 4.219.95   |
|       |            |  | Total Créditos 4.219.95  |
| 13/03 | 72.0000    | 1.01.03.01.0001 - COMPRAS DE MERCADORIAS<br>1.01.01.01.0001 - CAIXA MATRIZ<br>129 - Pago compra de Mercadorias conforme: NFE. 0, 1739950 | 782.87                   |
|       |            |  | Total Débitos 782.87     |
|       |            |  | Total Créditos 782.87    |
| 18/03 | 77.0000    | 1.01.01.01.0001 - CAIXA MATRIZ<br>3.01.01.01.0001 - VENDAS DE MERCADORIAS<br>001 - Vendas de Mercadorias Conforme NF N° NFE. 1, 340      | 132.00                   |
|       |            |  | Total Débitos 132.00     |
|       |            |  | Total Créditos 132.00    |
| 20/03 | 73.0000    | 1.01.03.01.0001 - COMPRAS DE MERCADORIAS<br>1.01.01.01.0001 - CAIXA MATRIZ<br>129 - Pago compra de Mercadorias conforme: NFE. 2, 35505   | 1.104.80                 |
| 20/03 | 358.0000   | 4.01.01.03.0012 - SIMPLES<br>1.01.01.01.0001 - CAIXA MATRIZ<br>015 - Valores Pagos referentes  | 5.369.64                 |
|       |            |  | Total Débitos 6.474.44   |
|       |            | <b>A Transportar =====&gt; Débitos :</b>   | <b>3.905.939,03</b>      |
|       |            | <b>Créditos :</b>  | <b>3.905.939,03</b>      |

## LIVRO DIÁRIO

**IMPERIO EMPREENDIMENTOS EIRELI** 0108  
 RUA CORONEL PEDRO BOGEA, 246 - CENTRO CEP: 65715-000  
 LAGO DA PEDRA / MA  
 CNPJ: CEI: 04.966.850/0001-03      Inscrição Estadual: 124706720  
 Local de Registro: JUCEMA      Data do Registro: 25/03/2002    Nº do Registro: 21600040272  
 Período Movimento: 01/01/2020 a 31/12/2020      LIVRO: 0004

| Data                          | Lançamento | Conta Débito<br>Conta Crédito<br>Histórico / Complemento   | Valor                          |
|-------------------------------|------------|--|--------------------------------|
|                               |            | <b>De Transporte =====&gt;</b>                             | <b>Débitos : 3.905.939,03</b>  |
|                               |            |  | <b>Créditos : 3.905.939,03</b> |
|                               |            |  | Total Créditos 6.474,44        |
| 21/03                         | 74.0000    | 1.01.03.01.0001 - COMPRAS DE MERCADORIAS                   | 2.474,40                       |
|                               |            | 1.01.01.01.0001 - CAIXA MATRIZ                             |                                |
|                               |            | 129 - Pago compra de Mercadorias conforme: NFE. 0. 1293    |                                |
| 21/03                         | 75.0000    | 1.01.03.01.0001 - COMPRAS DE MERCADORIAS                   | 1.440,73                       |
|                               |            | 2.01.01.01.0001 - FORNECEDORES GERAIS                      |                                |
|                               |            | 129 - Pago compra de Mercadorias conforme: NFE. 0. 1746213 |                                |
|                               |            | Total Débitos  | 3.915,13                       |
|                               |            | Total Créditos   | 3.915,13                       |
| 31/03                         | 78.0000    | 4.01.01.03.0012 - SIMPLES                                  | 3.801,90                       |
|                               |            | 2.01.03.01.0006 - SIMPLES A RECOLHER                       |                                |
|                               |            | 140 - Provisão do Simples ref. mês: 03/2020                |                                |
| 31/03                         | 402.0000   | 4.01.01.04.0014 - DESPESAS DIVERSAS                        | 21.750,00                      |
|                               |            | 1.01.01.01.0001 - CAIXA MATRIZ                             |                                |
|                               |            | 015 - Valores Pagos referentes                             |                                |
| 31/03                         | 403.0000   | 4.01.01.02.0006 - HONORARIOS CONTABEIS                     | 300,00                         |
|                               |            | 1.01.01.01.0001 - CAIXA MATRIZ                             |                                |
|                               |            | 015 - Valores Pagos referentes                             |                                |
|                               |            | Total Débitos  | 25.851,90                      |
|                               |            | Total Créditos   | 25.851,90                      |
| <b>Total do Mês =====&gt;</b> |            | <b>Débitos :</b>   | <b>9.729.207,84</b>            |
|                               |            | <b>Créditos :</b>  | <b>9.729.207,84</b>            |

|  |  |                                |                                |
|--|--|--------------------------------|--------------------------------|
|  |  | <b>A Transportar =====&gt;</b> | <b>Débitos : 3.935.706,06</b>  |
|  |  |                                | <b>Créditos : 3.935.706,06</b> |

# LIVRO DIÁRIO

Processo nº 02903/2021  
 Página 12 de 58  
 Fis. nº \_\_\_\_\_  
 Visto \_\_\_\_\_

0108

## IMPERIO EMPREENDIMENTOS EIRELI

RUA CORONEL PEDRO BOGEA, 246 - CENTRO CEP : 65715-000

LAGO DA PEDRA / MA

CNPJ / CEI 04.966.853/0001-33

Inscrição Estadual: 124706720

Local de Registro JUCEMA

Data do Registro : 25/03/2002 Nº do Registro : 21600040272

Período Movimento: 01/01/2020 a 31/12/2020

LIVRO : 0004

| Data  | Lançamento | Conta Débito<br>Conta Crédito<br>Histórico / Complemento   | Valor               |
|-------|------------|--|---------------------|
|       |            | <b>De Transporte =====&gt; Débitos :</b>   | <b>3.935.706,06</b> |
|       |            | <b>Créditos :</b>  | <b>3.935.706,06</b> |
| 02/04 | 90.0000    | 1.01.01.01.0001 - CAIXA MATRIZ<br>3.01.01.01.0001 - VENDAS DE MERCADORIAS<br>001 - Vendas de Mercadorias Conforme NF N° NFE. 1. 341      | 40.405,20           |
|       |            | Total Débitos  | 40.405,20           |
|       |            | Total Créditos   | 40.405,20           |
| 06/04 | 359.0000   | 4.01.01.01.0001 - SALARIOS<br>1.01.01.01.0001 - CAIXA MATRIZ<br>015 - Valores Pagos referentes referente a março                         | 1.045,00            |
| 06/04 | 360.0000   | 4.01.01.01.0011 - INSS<br>1.01.01.01.0001 - CAIXA MATRIZ<br>015 - Valores Pagos referentes referente a março                             | 78,38               |
| 06/04 | 361.0000   | 4.01.01.01.0010 - FGTS<br>1.01.01.01.0001 - CAIXA MATRIZ<br>015 - Valores Pagos referentes referente a março                             | 83,60               |
|       |            | Total Débitos  | 1.206,98            |
|       |            | Total Créditos   | 1.206,98            |
| 07/04 | 91.0000    | 1.01.01.01.0001 - CAIXA MATRIZ<br>3.01.01.01.0001 - VENDAS DE MERCADORIAS<br>001 - Vendas de Mercadorias Conforme NF N° NFE. 1. 342      | 21.350,00           |
|       |            | Total Débitos  | 21.350,00           |
|       |            | Total Créditos   | 21.350,00           |
| 08/04 | 79.0000    | 1.01.03.01.0001 - COMPRAS DE MERCADORIAS<br>1.01.01.01.0001 - CAIXA MATRIZ<br>129 - Pago compra de Mercadorias conforme: NFE. 1. 19299   | 1.680,00            |
| 08/04 | 80.0000    | 1.01.03.01.0001 - COMPRAS DE MERCADORIAS<br>1.01.01.01.0001 - CAIXA MATRIZ<br>129 - Pago compra de Mercadorias conforme: NFE. 1. 142441  | 9.551,16            |
|       |            | Total Débitos  | 11.231,16           |
|       |            | Total Créditos   | 11.231,16           |
| 09/04 | 81.0000    | 1.01.03.01.0001 - COMPRAS DE MERCADORIAS<br>1.01.01.01.0001 - CAIXA MATRIZ<br>129 - Pago compra de Mercadorias conforme: NFE. 1. 438459  | 4.451,52            |
| 09/04 | 82.0000    | 1.01.03.01.0001 - COMPRAS DE MERCADORIAS<br>1.01.01.01.0001 - CAIXA MATRIZ<br>129 - Pago compra de Mercadorias conforme: NFE. 1. 9160    | 160,00              |
| 09/04 | 83.0000    | 1.01.03.01.0001 - COMPRAS DE MERCADORIAS<br>1.01.01.01.0001 - CAIXA MATRIZ<br>129 - Pago compra de Mercadorias conforme: NFE. 1. 12801   | 4.876,00            |
|       |            | Total Débitos  | 9.487,52            |
|       |            | Total Créditos   | 9.487,52            |
| 15/04 | 84.0000    | 1.01.03.01.0001 - COMPRAS DE MERCADORIAS<br>1.01.01.01.0001 - CAIXA MATRIZ<br>129 - Pago compra de Mercadorias conforme: NFE. 2. 1447775 | 8,97                |
|       |            | Total Débitos  | 8,97                |
|       |            | Total Créditos   | 8,97                |
| 17/04 | 85.0000    | 1.01.03.01.0010 - ESTOQUE DE MERCADORIAS<br>1.01.01.01.0001 - CAIXA MATRIZ<br>208 - compra de mercadorias para uso/consumo 155588        | 363,82              |
|       |            | Total Débitos  | 363,82              |
|       |            | <b>A Transportar =====&gt; Débitos :</b>   | <b>4.019.759,71</b> |
|       |            | <b>Créditos :</b>  | <b>4.019.759,71</b> |

# LIVRO DIÁRIO

Processo nº 022903201  
 Página 13 de 55  
 Fis. nº 29  
 Visão

0108

## IMPERIO EMPREENDIMENTOS EIRELI

RUA CORONEL PEDRO BOGEA, 246 - CENTRO CEP : 65715-000

LAGO DA PEDRA / MA

CNPJ / CEI : 04.966.853/0001-33

Inscrição Estadual: 124706720

Local de Registro : JUCEMA

Data do Registro : 25/03/2002 Nº do Registro : 21600040272

Período Movimento: 01/01/2020 a 31/12/2020

LIVRO : 0004

| Data                          | Lançamento | Conta Débito<br>Conta Crédito<br>Histórico / Complemento  | Valor               |
|-------------------------------|------------|---|---------------------|
|                               |            | <b>De Transporte =====&gt; Débitos :</b>  | <b>4.019.759,71</b> |
|                               |            | <b>Créditos :</b>   | <b>4.019.759,71</b> |
|                               |            | Total Créditos  | 363,82              |
| 18/04                         | 86.0000    | 1.01.03.01.0001 - COMPRAS DE MERCADORIAS<br>1.01.01.01.0001 - CAIXA MATRIZ<br>129 - Pago compra de Mercadorias conforme: NFE, 0, 1764798        | 1.031,41            |
| 18/04                         | 87.0000    | 1.01.03.01.0001 - COMPRAS DE MERCADORIAS<br>1.01.01.01.0001 - CAIXA MATRIZ<br>129 - Pago compra de Mercadorias conforme: NFE, 0, 1764799        | 1.201,87            |
|                               |            | Total Débitos   | 2.233,28            |
|                               |            | Total Créditos  | 2.233,28            |
| 20/04                         | 362.0000   | 4.01.01.03.0012 - SIMPLES<br>1.01.01.01.0001 - CAIXA MATRIZ<br>015 - Valores Pagos referentes referente a março                                 | 3.801,90            |
|                               |            | Total Débitos   | 3.801,90            |
|                               |            | Total Créditos  | 3.801,90            |
| 23/04                         | 92.0000    | 1.01.01.01.0001 - CAIXA MATRIZ<br>3.01.01.01.0001 - VENDAS DE MERCADORIAS<br>001 - Vendas de Mercadorias Conforme NF N° NFE, 1, 343             | 40.869,80           |
|                               |            | Total Débitos   | 40.869,80           |
|                               |            | Total Créditos  | 40.869,80           |
| 25/04                         | 88.0000    | 1.01.03.01.0001 - COMPRAS DE MERCADORIAS<br>1.01.01.01.0001 - CAIXA MATRIZ<br>129 - Pago compra de Mercadorias conforme: NFE, 0, 1768592        | 512,43              |
| 25/04                         | 89.0000    | 1.01.03.01.0001 - COMPRAS DE MERCADORIAS<br>2.01.01.01.0001 - FORNECEDORES GERAIS<br>129 - Pago compra de Mercadorias conforme: NFE, 0, 1768593 | 805,11              |
|                               |            | Total Débitos   | 1.317,54            |
|                               |            | Total Créditos  | 1.317,54            |
| 28/04                         | 93.0000    | 1.01.01.01.0001 - CAIXA MATRIZ<br>3.01.01.01.0001 - VENDAS DE MERCADORIAS<br>001 - Vendas de Mercadorias Conforme NF N° NFE, 1, 344             | 2.427,00            |
|                               |            | Total Débitos   | 2.427,00            |
|                               |            | Total Créditos  | 2.427,00            |
| 30/04                         | 94.0000    | 4.01.01.03.0012 - SIMPLES<br>2.01.03.01.0006 - SIMPLES A RECOLHER<br>140 - Provisão do Simples ref. mês: 04/2020                                | 9.716,23            |
| 30/04                         | 404.0000   | 4.01.01.04.0014 - DESPESAS DIVERSAS<br>1.01.01.01.0001 - CAIXA MATRIZ<br>015 - Valores Pagos referentes   | 23.690,00           |
| 30/04                         | 405.0000   | 4.01.01.02.0006 - HONORARIOS CONTABEIS<br>1.01.01.01.0001 - CAIXA MATRIZ<br>015 - Valores Pagos referentes                                      | 300,00              |
|                               |            | Total Débitos   | 33.706,23           |
|                               |            | Total Créditos  | 33.706,23           |
| <b>Total do Mês =====&gt;</b> |            | <b>Débitos :</b>  | <b>9.729.207,84</b> |
|                               |            | <b>Créditos :</b>   | <b>9.729.207,84</b> |

|  |  |  |                     |
|--|--|--|---------------------|
|  |  | <b>A Transportar =====&gt; Débitos :</b> | <b>4.104.115,46</b> |
|  |  | <b>Créditos :</b>                        | <b>4.104.115,46</b> |



# LIVRO DIÁRIO

Processo nº 029032021  
 Fis. nº \_\_\_\_\_ Página 55 de 55  
 Visto \_\_\_\_\_

0108

## IMPERIO EMPREENDIMENTOS EIRELI

RUA CORONEL PEDRO BOGEA, 246 - CENTRO CEP : 65715-000

LAGO DA PEDRA / MA

CNPJ / CEI : 04.966.853/0001-33

Inscrição Estadual: 124706720

Local de Registro : JUCEMA

Data do Registro : 25/03/2002 Nº do Registro : 21600040272

Período Movimento: 01/01/2020 a 31/12/2020

LIVRO : 0004

| Data  | Lançamento | Conta Débito<br>Conta Crédito<br>Histórico / Complemento   | Valor               |
|-------|------------|--|---------------------|
|       |            | <b>De Transporte =====&gt; Débitos :</b>   | <b>4.155.902,46</b> |
|       |            | <b>Créditos :</b>  | <b>4.155.902,46</b> |
| 15/05 | 101.0000   | 1.01.03.01.0001 - COMPRAS DE MERCADORIAS<br>1.01.01.01.0001 - CAIXA MATRIZ<br>129 - Pago compra de Mercadorias conforme: NFE, 1, 62150   | 7.381,15            |
|       |            | Total Débitos  | 7.381,15            |
|       |            | Total Créditos   | 7.381,15            |
| 18/05 | 112.0000   | 1.01.01.01.0001 - CAIXA MATRIZ<br>3.01.01.01.0001 - VENDAS DE MERCADORIAS<br>001 - Vendas de Mercadorias Conforme NF N° NFE, 1, 350      | 16.895,50           |
|       |            | Total Débitos  | 16.895,50           |
|       |            | Total Créditos   | 16.895,50           |
| 19/05 | 102.0000   | 1.01.03.01.0001 - COMPRAS DE MERCADORIAS<br>1.01.01.01.0001 - CAIXA MATRIZ<br>129 - Pago compra de Mercadorias conforme: NFE, 0, 476     | 300,00              |
|       |            | Total Débitos  | 300,00              |
|       |            | Total Créditos   | 300,00              |
| 20/05 | 366.0000   | 4.01.01.03.0012 - SIMPLES<br>1.01.01.01.0001 - CAIXA MATRIZ<br>015 - Valores Pagos referentes Referente a abril                          | 9.716,23            |
|       |            | Total Débitos  | 9.716,23            |
|       |            | Total Créditos   | 9.716,23            |
| 23/05 | 103.0000   | 1.01.03.01.0001 - COMPRAS DE MERCADORIAS<br>1.01.01.01.0001 - CAIXA MATRIZ<br>129 - Pago compra de Mercadorias conforme: NFE, 0, 1790807 | 357,04              |
|       |            | Total Débitos  | 357,04              |
|       |            | Total Créditos   | 357,04              |
| 26/05 | 104.0000   | 1.01.03.01.0010 - ESTOQUE DE MERCADORIAS<br>1.01.01.01.0001 - CAIXA MATRIZ<br>208 - compra de mercadorias para uso/consumo 60134         | 129,00              |
| 26/05 | 113.0000   | 1.01.01.01.0001 - CAIXA MATRIZ<br>3.01.01.01.0001 - VENDAS DE MERCADORIAS<br>001 - Vendas de Mercadorias Conforme NF N° NFE, 1, 351      | 8.585,00            |
| 26/05 | 114.0000   | 1.01.01.01.0001 - CAIXA MATRIZ<br>3.01.01.01.0001 - VENDAS DE MERCADORIAS<br>001 - Vendas de Mercadorias Conforme NF N° NFE, 1, 352      | 8.936,00            |
| 26/05 | 115.0000   | 1.01.01.01.0001 - CAIXA MATRIZ<br>3.01.01.01.0001 - VENDAS DE MERCADORIAS<br>001 - Vendas de Mercadorias Conforme NF N° NFE, 1, 353      | 5.833,00            |
| 26/05 | 116.0000   | 1.01.01.01.0001 - CAIXA MATRIZ<br>3.01.01.01.0001 - VENDAS DE MERCADORIAS<br>001 - Vendas de Mercadorias Conforme NF N° NFE, 1, 354      | 1.600,00            |
|       |            | Total Débitos  | 25.083,00           |
|       |            | Total Créditos   | 25.083,00           |
| 27/05 | 105.0000   | 1.01.03.01.0001 - COMPRAS DE MERCADORIAS<br>1.01.01.01.0001 - CAIXA MATRIZ<br>129 - Pago compra de Mercadorias conforme: NFE, 1, 44276   | 5.462,58            |
| 27/05 | 106.0000   | 1.01.03.01.0001 - COMPRAS DE MERCADORIAS<br>1.01.01.01.0001 - CAIXA MATRIZ<br>129 - Pago compra de Mercadorias conforme: NFE, 1, 100782  | 6.228,00            |
|       |            | <b>A Transportar =====&gt; Débitos :</b>   | <b>4.227.325,96</b> |
|       |            | <b>Créditos :</b>  | <b>4.227.325,96</b> |



**LIVRO DIÁRIO**

**IMPERIO EMPREENDIMENTOS EIRELI**

**0108**

RUA CORONEL PEDRO BOGEA, 246 - CENTRO CEP: 65715-000

LAGO DA PEDRA / MA

CNPJ / CEI : 04.966.853/0001-33

Inscrição Estadual: 124706720

Local de Registro : JUCEMA

Data do Registro : 25/03/2002 N° do Registro : 21600040272

Período Movimento: 01/01/2020 a 31/12/2020

LIVRO : 0004

| Data  | Lançamento | Conta Débito<br>Conta Crédito<br>Histórico / Complemento   | Valor               |
|-------|------------|--|---------------------|
|       |            | <b>De Transporte =====&gt; Débitos :</b>   | <b>4.227.325,96</b> |
|       |            | <b>Créditos :</b>  | <b>4.227.325,96</b> |
| 27/05 | 117.0000   | 1.01.01.01.0001 - CAIXA MATRIZ<br>3.01.01.01.0001 - VENDAS DE MERCADORIAS<br>001 - Vendas de Mercadorias Conforme NF N° NFE. 1. 355    | 1.200,00            |
|       |            | Total Débitos  | 12.890,58           |
|       |            | Total Créditos   | 12.890,58           |
| 28/05 | 107.0000   | 1.01.03.01.0001 - COMPRAS DE MERCADORIAS<br>1.01.01.01.0001 - CAIXA MATRIZ<br>129 - Pago compra de Mercadorias conforme: NFE. 1. 88906 | 4.026,51            |
| 28/05 | 118.0000   | 1.01.01.01.0001 - CAIXA MATRIZ<br>3.01.01.01.0001 - VENDAS DE MERCADORIAS<br>001 - Vendas de Mercadorias Conforme NF N° NFE. 1. 356    | 600,00              |
|       |            | Total Débitos  | 4.626,51            |
|       |            | Total Créditos   | 4.626,51            |
| 30/05 | 406.0000   | 4.01.01.04.0014 - DESPESAS DIVERSAS<br>1.01.01.01.0001 - CAIXA MATRIZ<br>015 - Valores Pagos referentes                                | 24.100,00           |
| 30/05 | 407.0000   | 4.01.01.02.0006 - HONORARIOS CONTABEIS<br>1.01.01.01.0001 - CAIXA MATRIZ<br>015 - Valores Pagos referentes                             | 300,00              |
|       |            | Total Débitos  | 24.400,00           |
|       |            | Total Créditos   | 24.400,00           |
| 31/05 | 119.0000   | 4.01.01.03.0012 - SIMPLES<br>3.01.03.01.0006 - SIMPLES A RECOLHER<br>140 - Provisão do Simples ref. mês: 05/2020                       | 7.115,52            |
|       |            | Total Débitos  | 7.115,52            |
|       |            | Total Créditos   | 7.115,52            |
|       |            | <b>Total do Mês =====&gt; Débitos :</b>  | <b>9.729.207,84</b> |
|       |            | <b>Créditos :</b>  | <b>9.729.207,84</b> |

|  |  |  |                     |                   |                     |
|--|--|--|---------------------|-------------------|---------------------|
|  |  | <b>A Transportar =====&gt; Débitos :</b> | <b>4.263.467,99</b> | <b>Créditos :</b> | <b>4.263.467,99</b> |
|--|--|--|---------------------|-------------------|---------------------|

LIVRO DIÁRIO

**IMPERIO EMPREENDIMENTOS EIRELI** 0108  
 RUA CORONEL PEDRO BOGEA, 246 - CENTRO CEP: 65715-000  
 LAGO DA PEDRA / MA  
 CNPJ / CEI : 04.966.853/0001-33 Inscrição Estadual: 124706720  
 Local de Registro : JUCEMA Data do Registro : 25/03/2002 Nº do Registro : 21600040272  
 Período Movimento: 01/01/2020 a 31/12/2020 LIVRO : 0004

| Data  | Lançamento | Conta Débito<br>Conta Crédito<br>Histórico / Complemento   | Valor               |
|-------|------------|--|---------------------|
|       |            | <b>De Transporte =====&gt; Débitos :</b>   | <b>4.263.467,99</b> |
|       |            | <b>Créditos :</b>  | <b>4.263.467,99</b> |
| 03/06 | 145.0000   | 1.01.01.01.0001 - CAIXA MATRIZ<br>3.01.01.01.0001 - VENDAS DE MERCADORIAS<br>001 - Vendas de Mercadorias Conforme NF Nº NFE. 1. 357      | 8.434.20            |
|       |            | Total Débitos  | 8.434.20            |
|       |            | Total Créditos   | 8.434.20            |
| 04/06 | 120.0000   | 1.01.03.01.0001 - COMPRAS DE MERCADORIAS<br>1.01.01.01.0001 - CAIXA MATRIZ<br>129 - Pago compra de Mercadorias conforme: NFE, 1, 180787  | 2.400.00            |
|       |            | Total Débitos  | 2.400.00            |
|       |            | Total Créditos   | 2.400.00            |
| 05/06 | 121.0000   | 1.01.03.01.0001 - COMPRAS DE MERCADORIAS<br>1.01.01.01.0001 - CAIXA MATRIZ<br>129 - Pago compra de Mercadorias conforme: NFE, 0, 1802159 | 1.432.81            |
| 05/06 | 367.0000   | 4.01.01.01.0001 - SALARIOS<br>1.91.01.01.0001 - CAIXA MATRIZ<br>015 - Valores Pagos referentes referente a maio                          | 1.045.00            |
| 05/06 | 368.0000   | 4.01.01.01.0011 - INSS<br>1.01.01.01.0001 - CAIXA MATRIZ<br>015 - Valores Pagos referentes referente a maio                              | 78,38               |
| 05/06 | 369.0000   | 4.01.01.01.0010 - FGTS<br>1.01.01.01.0001 - CAIXA MATRIZ<br>015 - Valores Pagos referentes referente a maio                              | 83,60               |
|       |            | Total Débitos  | 2.639.79            |
|       |            | Total Créditos   | 2.639.79            |
| 09/06 | 122.0000   | 1.01.03.01.0001 - COMPRAS DE MERCADORIAS<br>1.01.01.01.0001 - CAIXA MATRIZ<br>129 - Pago compra de Mercadorias conforme: NFE, 1. 97      | 5.159.00            |
|       |            | Total Débitos  | 5.159.00            |
|       |            | Total Créditos   | 5.159.00            |
| 10/06 | 123.0000   | 1.01.03.01.0001 - COMPRAS DE MERCADORIAS<br>1.01.01.01.0001 - CAIXA MATRIZ<br>129 - Pago compra de Mercadorias conforme: NFE, 1, 3948    | 3.957.00            |
| 10/06 | 146.0000   | 1.01.01.01.0001 - CAIXA MATRIZ<br>3.01.01.01.0001 - VENDAS DE MERCADORIAS<br>001 - Vendas de Mercadorias Conforme NF Nº NFE, 1, 364      | 42.385.00           |
| 10/06 | 147.0000   | 1.01.01.01.0001 - CAIXA MATRIZ<br>3.01.01.01.0001 - VENDAS DE MERCADORIAS<br>001 - Vendas de Mercadorias Conforme NF Nº NFE, 1, 365      | 42.755,00           |
| 10/06 | 148.0000   | 1.01.01.01.0001 - CAIXA MATRIZ<br>3.01.01.01.0001 - VENDAS DE MERCADORIAS<br>001 - Vendas de Mercadorias Conforme NF Nº NFE, 1. 366      | 14.980,00           |
|       |            | Total Débitos  | 104.077.00          |
|       |            | Total Créditos   | 104.077.00          |
| 12/06 | 149.0000   | 1.01.01.01.0001 - CAIXA MATRIZ<br>3.01.01.01.0001 - VENDAS DE MERCADORIAS<br>001 - Vendas de Mercadorias Conforme NF Nº NFE, 1. 358      | 42.385.00           |
|       |            | Total Débitos  | 42.385.00           |
|       |            | Total Créditos   | 42.385.00           |
|       |            | <b>A Transportar =====&gt; Débitos :</b>   | <b>4.428.562,98</b> |
|       |            | <b>Créditos :</b>  | <b>4.428.562,98</b> |

**LIVRO DIÁRIO**

Processo nº 0.229099091  
 Fis. nº 8 de 35  
 Visto \_\_\_\_\_

**IMPERIO EMPREENDIMENTOS EIRELI** 0108  
 RUA CORONEL PEDRO BOGEA, 246 - CENTRO CEP : 65715-000  
 LAGO DA PEDRA / MA  
 CNPJ / CEI : 04.966.853/0001-33 Inscrição Estadual: 124706720  
 Local de Registro : JUCEMA Data do Registro : 25/03/2002 N° do Registro : 21600040272  
 Período Movimento: 01/01/2020 a 31/12/2020 LIVRO : 0004

| Data  | Lançamento | Conta Débito<br>Conta Crédito<br>Histórico / Complemento   | Valor               |
|-------|------------|--|---------------------|
|       |            | <b>De Transporte =====&gt; Débitos :</b>   | <b>4.428.562,98</b> |
|       |            | <b>Créditos :</b>  | <b>4.428.562,98</b> |
| 15/06 | 124.0000   | 1.01.03.01.0001 - COMPRAS DE MERCADORIAS<br>1.01.01.01.0001 - CAIXA MATRIZ<br>129 - Pago compra de Mercadorias conforme: NFE, 1, 1255    | 1.200,00            |
| 15/06 | 125.0000   | 1.01.03.01.0001 - COMPRAS DE MERCADORIAS<br>1.01.01.01.0001 - CAIXA MATRIZ<br>129 - Pago compra de Mercadorias conforme: NFE, 0, 1809692 | 931,87              |
| 15/06 | 126.0000   | 1.01.03.01.0001 - COMPRAS DE MERCADORIAS<br>1.01.01.01.0001 - CAIXA MATRIZ<br>129 - Pago compra de Mercadorias conforme: NFE, 0, 1809693 | 909,98              |
|       |            | Total Débitos  | 3.041,85            |
|       |            | Total Créditos   | 3.041,85            |
| 16/06 | 127.0000   | 1.01.03.01.0001 - COMPRAS DE MERCADORIAS<br>1.01.01.01.0001 - CAIXA MATRIZ<br>129 - Pago compra de Mercadorias conforme: NFE, 1, 158286  | 6.297,58            |
|       |            | Total Débitos  | 6.297,58            |
|       |            | Total Créditos   | 6.297,58            |
| 18/06 | 128.0000   | 1.01.03.01.0001 - COMPRAS DE MERCADORIAS<br>1.01.01.01.0001 - CAIXA MATRIZ<br>129 - Pago compra de Mercadorias conforme: NFE, 1, 13272   | 189,00              |
| 18/06 | 129.0000   | 1.01.03.01.0001 - COMPRAS DE MERCADORIAS<br>1.01.01.01.0001 - CAIXA MATRIZ<br>129 - Pago compra de Mercadorias conforme: NFE, 1, 382518  | 5.124,54            |
|       |            | Total Débitos  | 5.313,54            |
|       |            | Total Créditos   | 5.313,54            |
| 19/06 | 130.0000   | 1.01.03.01.0010 - ESTOQUE DE MERCADORIAS<br>1.01.01.01.0001 - CAIXA MATRIZ<br>208 - compra de mercadorias para uso/consumo 8             | 5.160,00            |
| 19/06 | 150.0000   | 1.01.01.01.0001 - CAIXA MATRIZ<br>3.01.01.01.0001 - VENDAS DE MERCADORIAS<br>001 - Vendas de Mercadorias Conforme NF N° NFE, 1, 369      | 88.035,00           |
|       |            | Total Débitos  | 93.195,00           |
|       |            | Total Créditos   | 93.195,00           |
| 20/06 | 131.0000   | 1.01.03.01.0001 - COMPRAS DE MERCADORIAS<br>1.01.01.01.0001 - CAIXA MATRIZ<br>129 - Pago compra de Mercadorias conforme: NFE, 1, 28315   | 2.400,00            |
| 20/06 | 151.0000   | 1.01.01.01.0001 - CAIXA MATRIZ<br>3.01.01.01.0001 - VENDAS DE MERCADORIAS<br>001 - Vendas de Mercadorias Conforme NF N° NFE, 1, 370      | 750,00              |
|       |            | Total Débitos  | 3.150,00            |
|       |            | Total Créditos   | 3.150,00            |
| 22/06 | 132.0000   | 1.01.03.01.0001 - COMPRAS DE MERCADORIAS<br>1.01.01.01.0001 - CAIXA MATRIZ<br>129 - Pago compra de Mercadorias conforme: NFE, 1, 121592  | 3.869,09            |
| 22/06 | 133.0000   | 1.01.03.01.0001 - COMPRAS DE MERCADORIAS<br>1.01.01.01.0001 - CAIXA MATRIZ<br>129 - Pago compra de Mercadorias conforme: NFE, 1, 18983   | 160,00              |
| 22/06 | 370.0000   | 4.01.01.03.0012 - SIMPLES<br>1.01.01.01.0001 - CAIXA MATRIZ<br>015 - Valores Pagos referentes referente a maio                           | 7.115,52            |
|       |            | <b>A Transportar =====&gt; Débitos :</b>   | <b>4.550.705,56</b> |
|       |            | <b>Créditos :</b>  | <b>4.550.705,56</b> |

**LIVRO DIÁRIO**

0108

**IMPERIO EMPREENDIMENTOS EIRELI**

RUA CORONEL PEDRO BOGEA, 246 - CENTRO CEP: 65715-000

LAGO DA PEDRA / MA

CNPJ / CEI : 04.966.853/0001-33

Inscrição Estadual: 124706720

Local de Registro : JUCEMA

Data do Registro : 25/03/2002 Nº do Registro : 21600040272

Período Movimento: 01/01/2020 a 31/12/2020

LIVRO : 0004

| Data  | Lançamento | Conta Débito<br>Conta Crédito<br>Histórico / Complemento   |                     | Valor               |
|-------|------------|--|---------------------|---------------------|
|       |            | De Transporte =====>   | Débitos :           |                     |
|       |            |  | <b>4.550.705,56</b> | <b>4.550.705,56</b> |
|       |            |  | Total Débitos       | 11.144.61           |
|       |            |  | Total Créditos      | 11.144.61           |
| 23/06 | 134.0000   | 1.01.03.01.0001 - COMPRAS DE MERCADORIAS<br>1.01.01.01.0001 - CAIXA MATRIZ<br>129 - Pago compra de Mercadorias conforme: NFE. 2. 372210  |                     | 1.749.00            |
| 23/06 | 135.0000   | 1.01.03.01.0001 - COMPRAS DE MERCADORIAS<br>1.01.01.01.0001 - CAIXA MATRIZ<br>129 - Pago compra de Mercadorias conforme: NFE. 10. 671235 |                     | 502.34              |
| 23/06 | 136.0000   | 1.01.03.01.0001 - COMPRAS DE MERCADORIAS<br>1.01.01.01.0001 - CAIXA MATRIZ<br>129 - Pago compra de Mercadorias conforme: NFE. 10. 671236 |                     | 502.34              |
| 23/06 | 137.0000   | 1.01.03.01.0001 - COMPRAS DE MERCADORIAS<br>1.01.01.01.0001 - CAIXA MATRIZ<br>129 - Pago compra de Mercadorias conforme: NFE. 1. 52      |                     | 1.125.50            |
|       |            |  | Total Débitos       | 3.879.18            |
|       |            |  | Total Créditos      | 3.879.18            |
| 24/06 | 138.0000   | 1.01.03.01.0001 - COMPRAS DE MERCADORIAS<br>1.01.01.01.0001 - CAIXA MATRIZ<br>129 - Pago compra de Mercadorias conforme: NFE. 1. 19026   |                     | 900.00              |
| 24/06 | 139.0000   | 1.01.03.01.0001 - COMPRAS DE MERCADORIAS<br>1.01.01.01.0001 - CAIXA MATRIZ<br>129 - Pago compra de Mercadorias conforme: NFE. 1. 3       |                     | 490.40              |
|       |            |  | Total Débitos       | 1.390.40            |
|       |            |  | Total Créditos      | 1.390.40            |
| 27/06 | 140.0000   | 1.01.03.01.0001 - COMPRAS DE MERCADORIAS<br>1.01.01.01.0001 - CAIXA MATRIZ<br>129 - Pago compra de Mercadorias conforme: NFE. 0. 1823890 |                     | 7.042.80            |
|       |            |  | Total Débitos       | 7.042.80            |
|       |            |  | Total Créditos      | 7.042.80            |
| 29/06 | 141.0000   | 1.01.03.01.0001 - COMPRAS DE MERCADORIAS<br>1.01.01.01.0001 - CAIXA MATRIZ<br>129 - Pago compra de Mercadorias conforme: NFE. 1. 12957   |                     | 7.680.00            |
| 29/06 | 142.0000   | 1.01.03.01.0001 - COMPRAS DE MERCADORIAS<br>1.01.01.01.0001 - CAIXA MATRIZ<br>129 - Pago compra de Mercadorias conforme: NFE. 1. 45003   |                     | 4.983.42            |
| 29/06 | 143.0000   | 1.01.03.01.0010 - ESTOQUE DE MERCADORIAS<br>1.01.01.01.0001 - CAIXA MATRIZ<br>208 - compra de mercadorias para uso/consumo 63690         |                     | 129.00              |
| 29/06 | 144.0000   | 1.01.03.01.0010 - ESTOQUE DE MERCADORIAS<br>1.01.01.01.0001 - CAIXA MATRIZ<br>208 - compra de mercadorias para uso/consumo 63691         |                     | 129.00              |
|       |            |  | Total Débitos       | 12.921.42           |
|       |            |  | Total Créditos      | 12.921.42           |
| 30/06 | 152.0000   | 4.01.01.03.0012 - SIMPLES<br>2.01.03.01.0006 - SIMPLES A RECOLHER<br>140 - Provisão do Simples ref. mês: 06/2020                         |                     | 21.890.94           |
|       |            | <b>A Transportar =====&gt;</b>   | <b>Débitos :</b>    | <b>4.597.830,30</b> |
|       |            |  | <b>Créditos :</b>   | <b>4.597.830,30</b> |

## LIVRO DIÁRIO

0108

## IMPERIO EMPREENDIMENTOS EIRELI

RUA CORONEL PEDRO BOGEA, 246 - CENTRO CEP: 65715-000

LAGO DA PEDRA / MA

CNPJ / CEI : 04.966.853/0001-33

Inscrição Estadual: 124706720

Local de Registro : JUCEMA

Data do Registro : 25/03/2002 Nº do Registro : 21600040272

Período Movimento: 01/01/2020 a 31/12/2020

LIVRO : 0004

| Data  | Lançamento | Conta Débito<br>Conta Crédito<br>Histórico / Complemento   | Valor               |
|-------|------------|--|---------------------|
|       |            | <b>De Transporte =====&gt; Débitos :</b>   | <b>4.597.830,30</b> |
|       |            | <b>Créditos :</b>  | <b>4.597.830,30</b> |
| 30/06 | 408.0000   | 4.01.01.04.0014 - DESPESAS DIVERSAS<br>1.01.01.01.0001 - CAIXA MATRIZ<br>015 - Valores Pagos referentes    | 21.456,30           |
| 30/06 | 409.0000   | 4.01.01.02.0006 - HONORARIOS CONTABEIS<br>1.01.01.01.0001 - CAIXA MATRIZ<br>015 - Valores Pagos referentes | 300,00              |
|       |            | Total Débitos  | 43.647,24           |
|       |            | Total Créditos   | 43.647,24           |
|       |            | <b>Total do Mês =====&gt; Débitos :</b>  | <b>9.729.207,84</b> |
|       |            | <b>Créditos :</b>  | <b>9.729.207,84</b> |

|  |  |  |                     |
|--|--|--|---------------------|
|  |  | <b>A Transportar =====&gt; Débitos :</b> | <b>4.598.130,30</b> |
|  |  | <b>Créditos :</b>                        | <b>4.598.130,30</b> |

## LIVRO DIÁRIO

Visto

0108

## IMPERIO EMPREENDIMENTOS EIRELI

RUA CORONEL PEDRO BOGEA, 246 - CENTRO CEP. 65715-000

LAGO DA PEDRA / MA

CNPJ / CEI : 04.966.853/0001-33

Inscrição Estadual: 124706720

Local de Registro : JUCEMA

Data do Registro : 25/03/2002 Nº do Registro : 21600040272

Período Movimento: 01/01/2020 a 31/12/2020

LIVRO : 0004

| Data  | Lançamento | Conta Débito<br>Conta Crédito<br>Histórico / Complemento   | Valor               |
|-------|------------|--|---------------------|
|       |            | <b>De Transporte =====&gt; Débitos :</b>   | <b>4.598.130,30</b> |
|       |            | <b>Créditos :</b>  | <b>4.598.130,30</b> |
| 02/07 | 153.0000   | 1.01.03.01.0001 - COMPRAS DE MERCADORIAS<br>1.01.01.01.0001 - CAIXA MATRIZ<br>129 - Pago compra de Mercadorias conforme: NFE. 10, 674201   | 502,34              |
|       |            | Total Débitos  | 502,34              |
|       |            | Total Créditos   | 502,34              |
| 04/07 | 154.0000   | 1.01.03.01.0001 - COMPRAS DE MERCADORIAS<br>1.01.01.01.0001 - CAIXA MATRIZ<br>129 - Pago compra de Mercadorias conforme: NFE. 0, 197407    | 2.899,00            |
|       |            | Total Débitos  | 2.899,00            |
|       |            | Total Créditos   | 2.899,00            |
| 06/07 | 155.0000   | 1.01.03.01.0001 - COMPRAS DE MERCADORIAS<br>1.01.01.01.0001 - CAIXA MATRIZ<br>129 - Pago compra de Mercadorias conforme: NFE. 10, 676239   | 502,34              |
| 06/07 | 371.0000   | 4.01.01.01.0001 - SALARIOS<br>1.01.01.01.0001 - CAIXA MATRIZ<br>015 - Valores Pagos referentes a junho                                     | 1.045,00            |
| 06/07 | 372.0000   | 4.01.01.01.0011 - INSS<br>1.01.01.01.0001 - CAIXA MATRIZ<br>015 - Valores Pagos referentes a junho   | 78,38               |
| 06/07 | 373.0000   | 4.01.01.01.0010 - FGTS<br>1.01.01.01.0001 - CAIXA MATRIZ<br>015 - Valores Pagos referentes a junho   | 83,60               |
|       |            | Total Débitos  | 1.709,32            |
|       |            | Total Créditos   | 1.709,32            |
| 07/07 | 156.0000   | 1.01.03.01.0001 - COMPRAS DE MERCADORIAS<br>1.01.01.01.0001 - CAIXA MATRIZ<br>129 - Pago compra de Mercadorias conforme: NFE. 1, 23578     | 3.400,00            |
| 07/07 | 157.0000   | 1.01.03.01.0001 - COMPRAS DE MERCADORIAS<br>1.01.01.01.0001 - CAIXA MATRIZ<br>129 - Pago compra de Mercadorias conforme: NFE. 1, 13459     | 21.255,00           |
| 07/07 | 158.0000   | 1.01.03.01.0001 - COMPRAS DE MERCADORIAS<br>1.01.01.01.0001 - CAIXA MATRIZ<br>129 - Pago compra de Mercadorias conforme: NFE. 3, 65423     | 650,00              |
|       |            | Total Débitos  | 25.305,00           |
|       |            | Total Créditos   | 25.305,00           |
| 08/07 | 159.0000   | 1.01.03.01.0001 - COMPRAS DE MERCADORIAS<br>2.01.01.01.0001 - FORNECEDORES GERAIS<br>129 - Pago compra de Mercadorias conforme: NFE. 1, 95 | 1.260,00            |
| 08/07 | 160.0000   | 1.01.03.01.0001 - COMPRAS DE MERCADORIAS<br>1.01.01.01.0001 - CAIXA MATRIZ<br>129 - Pago compra de Mercadorias conforme: NFE. 1, 278       | 880,00              |
| 08/07 | 161.0000   | 1.01.03.01.0001 - COMPRAS DE MERCADORIAS<br>1.01.01.01.0001 - CAIXA MATRIZ<br>129 - Pago compra de Mercadorias conforme: NFE. 1, 30395     | 3.393,01            |
| 08/07 | 183.0000   | 1.01.01.01.0001 - CAIXA MATRIZ<br>3.01.01.01.0001 - VENDAS DE MERCADORIAS<br>001 - Vendas de Mercadorias Conforme NF Nº NFE, 1, 371        | 60.560,80           |
|       |            | <b>A Transportar =====&gt; Débitos :</b>   | <b>4.694.639,77</b> |
|       |            | <b>Créditos :</b>  | <b>4.694.639,77</b> |

**LIVRO DIÁRIO**

**IMPERIO EMPREENDIMENTOS EIRELI** 6108  
 RUA CORONEL PEDRO BOGEA, 246 - CENTRO CEP: 65715-000  
 LAGO DA PEDRA / MA  
 CNPJ / CEI : 04.966.853/0001-33 Inscrição Estadual: 124706720  
 Local de Registro : JUCEMA Data do Registro : 25/03/2002 N° do Registro : 21600040272  
 Período Movimento: 01/01/2020 a 31/12/2020 LIVRO : 0004

| Data  | Lançamento | Conta Débito<br>Conta Crédito<br>Histórico / Complemento   | Valor                    |
|-------|------------|--|--------------------------|
|       |            | De Transporte =====> Débitos :   | 4.694.639,77             |
|       |            |  | Créditos : 4.694.639,77  |
|       |            |  | Total Débitos 66.093,81  |
|       |            |  | Total Créditos 66.093,81 |
| 09/07 | 162.0000   | 01.03.01.0001 - COMPRAS DE MERCADORIAS<br>01.01.01.0001 - CAIXA MATRIZ<br>129 - Pago compra de Mercadorias conforme: NFE, 1, 10093 | 3.364,62                 |
|       |            |  | Total Débitos 3.364,62   |





LIVRO DIÁRIO

IMPERIO EMPREENDIMENTOS EIRELI

0108

RUA CORONEL PEDRO BOGEA, 246 - CENTRO CEP : 65715-000

LAGO DA PEDRA / MA

CNPJ / CEI : 04.966.853/0001-33

Inscrição Estadual: 124706720

Local de Registro : JUCEMA

Data do Registro : 25/03/2002 Nº do Registro : 21600040272

Período Movimento: 01/01/2020 a 31/12/2020

LIVRO : 0004

| Data  | Lançamento | Conta Débito<br>Conta Crédito<br>Histórico / Complemento  | Valor               |
|-------|------------|---|---------------------|
|       |            | <b>De Transporte =====&gt; Débitos :</b>  | <b>4.694.639,77</b> |
|       |            | <b>Créditos :</b>   | <b>4.694.639,77</b> |
|       |            | Total Débitos   | 66.093,81           |
|       |            | Total Créditos  | 66.093,81           |
| 09/07 | 162.0000   | 1.01 03.01.0001 - COMPRAS DE MERCADORIAS<br>1.01 01.01.0001 - CAIXA MATRIZ<br>129 - Pago compra de Mercadorias conforme: NFE, 1, 10093          | 3.364,62            |
|       |            | Total Débitos   | 3.364,62            |
|       |            | Total Créditos  | 3.364,62            |
| 10/07 | 163.0000   | 1.01 03.01.0001 - COMPRAS DE MERCADORIAS<br>1.01.01.01.0001 - CAIXA MATRIZ<br>129 - Pago compra de Mercadorias conforme: NFE, 1, 159767         | 192,36              |
| 10/07 | 164.0000   | 1.01 03.01.0001 - COMPRAS DE MERCADORIAS<br>1.01.01.01.0001 - CAIXA MATRIZ<br>129 - Pago compra de Mercadorias conforme: NFE, 1, 250684         | 2.387,60            |
| 10/07 | 184.0000   | 1.01 01.01.0001 - CAIXA MATRIZ<br>3.01 01.01.0001 - VENDAS DE MERCADORIAS<br>001 - Vendas de Mercadorias Conforme NF Nº NFE, 1, 372             | 690,00              |
|       |            | Total Débitos   | 3.269,96            |
|       |            | Total Créditos  | 3.269,96            |
| 11/07 | 165.0000   | 1.01 03.01.0001 - COMPRAS DE MERCADORIAS<br>1.01.01.01.0001 - CAIXA MATRIZ<br>129 - Pago compra de Mercadorias conforme: NFE, 0, 1837314        | 371,26              |
| 11/07 | 166.0000   | 1.01 03.01.0001 - COMPRAS DE MERCADORIAS<br>2.01 01.01.0001 - FORNECEDORES GERAIS<br>129 - Pago compra de Mercadorias conforme: NFE, 0, 1837315 | 885,38              |
|       |            | Total Débitos   | 1.256,64            |
|       |            | Total Créditos  | 1.256,64            |
| 14/07 | 167.0000   | 1.01 03.01.0001 - COMPRAS DE MERCADORIAS<br>1.01.01.01.0001 - CAIXA MATRIZ<br>129 - Pago compra de Mercadorias conforme: NFE, 1, 42002          | 469,94              |
|       |            | Total Débitos   | 469,94              |
|       |            | Total Créditos  | 469,94              |
| 15/07 | 168.0000   | 1.01 03.01.0001 - COMPRAS DE MERCADORIAS<br>1.01.01.01.0001 - CAIXA MATRIZ<br>129 - Pago compra de Mercadorias conforme: NFE, 3, 374544         | 4.387,84            |
| 15/07 | 169.0000   | 1.01 03.01.0001 - COMPRAS DE MERCADORIAS<br>1.01.01.01.0001 - CAIXA MATRIZ<br>129 - Pago compra de Mercadorias conforme: NFE, 3, 374545         | 279,46              |
|       |            | Total Débitos   | 4.667,30            |
|       |            | Total Créditos  | 4.667,30            |
| 17/07 | 170.0000   | 1.01 03.01.0001 - COMPRAS DE MERCADORIAS<br>1.01.01.01.0001 - CAIXA MATRIZ<br>129 - Pago compra de Mercadorias conforme: NFE, 1, 49588          | 393,60              |
| 17/07 | 171.0000   | 1.01 03.01.0001 - COMPRAS DE MERCADORIAS<br>1.01.01.01.0001 - CAIXA MATRIZ<br>129 - Pago compra de Mercadorias conforme: NFE, 1, 13410          | 2.260,00            |
| 17/07 | 172.0000   | 1.01 03.01.0001 - COMPRAS DE MERCADORIAS<br>1.01.01.01.0001 - CAIXA MATRIZ<br>129 - Pago compra de Mercadorias conforme: NFE, 1, 30712          | 950,00              |
|       |            | Total Débitos   | 3.603,60            |
|       |            | <b>A Transportar =====&gt; Débitos :</b>  | <b>4.711.271,83</b> |
|       |            | <b>Créditos :</b>   | <b>4.711.271,83</b> |



## LIVRO DIÁRIO

**IMPERIO EMPREENDIMENTOS EIRELI** 0108  
 RUA CORONEL PEDRO BOGEA, 246 - CENTRO CEP : 65715-000  
 LAGO DA PEDRA / MA  
 CNPJ / CEI : 04.966.853/0001-33      Inscrição Estadual: 124706720  
 Local de Registro : JUCEMA      Data do Registro : 25/03/2002    Nº do Registro : 21600040272  
 Período Movimento: 01/01/2020 a 31/12/2020      LIVRO : 0004

| Data  | Lançamento | Conta Débito<br>Conta Crédito<br>Histórico / Complemento  | Valor               |
|-------|------------|---|---------------------|
|       |            | <b>De Transporte =====&gt; Débitos :</b>  | <b>4.852.742,74</b> |
|       |            | <b>Créditos :</b>   | <b>4.852.742,74</b> |
| 23/07 | 178.0000   | 1.01.03.01.0001 - COMPRAS DE MERCADORIAS<br>1.01.01.01.0001 - CAIXA MATRIZ<br>129 - Pago compra de Mercadorias conforme: NFE. 1. 62108  | 3.079.29            |
| 23/07 | 179.0000   | 1.01.03.01.0001 - COMPRAS DE MERCADORIAS<br>1.01.01.01.0001 - CAIXA MATRIZ<br>129 - Pago compra de Mercadorias conforme: NFE. 1. 13055  | 2.560.00            |
|       |            |   | Total Débitos       |
|       |            |   | 10.118.18           |
|       |            |   | Total Créditos      |
|       |            |   | 10.118.18           |
| 28/07 | 180.0000   | 1.01.03.01.0010 - ESTOQUE DE MERCADORIAS<br>1.01.01.01.0001 - CAIXA MATRIZ<br>208 - compra de mercadorias para uso/consumo 67269        | 129.00              |
| 28/07 | 181.0000   | 1.01.03.01.0010 - ESTOQUE DE MERCADORIAS<br>1.01.01.01.0001 - CAIXA MATRIZ<br>208 - compra de mercadorias para uso/consumo 67270        | 129.00              |
|       |            |   | Total Débitos       |
|       |            |   | 258.00              |
|       |            |   | Total Créditos      |
|       |            |   | 258.00              |
| 31/07 | 182.0000   | 1.01.03.01.0001 - COMPRAS DE MERCADORIAS<br>1.01.01.01.0001 - CAIXA MATRIZ<br>129 - Pago compra de Mercadorias conforme: NFE. 1. 194708 | 15.444.00           |
| 31/07 | 192.0000   | 4.01.01.03.0012 - SIMPLES<br>2.01.03.01.0006 - SIMPLES A RECOLHER<br>140 - Provisão do Simples ref. mês: 07/2020                        | 14.909.67           |
| 31/07 | 410.0000   | 4.01.01.04.0014 - DESPESAS DIVERSAS<br>1.01.01.01.0001 - CAIXA MATRIZ<br>015 - Valores Pagos referentes                                 | 23.410.00           |
| 31/07 | 411.0000   | 4.01.01.02.0006 - HONORARIOS CONTABEIS<br>1.01.01.01.0001 - CAIXA MATRIZ<br>015 - Valores Pagos referentes                              | 300.00              |
|       |            |   | Total Débitos       |
|       |            |   | 54.063.67           |
|       |            |   | Total Créditos      |
|       |            |   | 54.063.67           |
|       |            | <b>Total do Mês =====&gt; Débitos :</b>   | <b>9.729.207,84</b> |
|       |            | <b>Créditos :</b>   | <b>9.729.207,84</b> |

|  |  |  |                     |
|--|--|--|---------------------|
|  |  | <b>A Transportar =====&gt; Débitos :</b> | <b>4.912.703,70</b> |
|  |  | <b>Créditos :</b>                        | <b>4.912.703,70</b> |

# LIVRO DIÁRIO

Processo nº 0229032021  
Página 25 de 23

Fis. nº \_\_\_\_\_  
Visto \_\_\_\_\_

0108

## IMPERIO EMPREENDIMENTOS EIRELI

RUA CORONEL PEDRO BOGEA, 246 - CENTRO CEP : 65715-000

LAGO DA PEDRA / MA

CNPJ / CEI : 04.966.853/0001-33

Inscrição Estadual: 124706720

Local de Registro : JUCEMA

Data do Registro : 25/03/2002 Nº do Registro : 21600040272

Período Movimento: 01/01/2020 a 31/12/2020

LIVRO : 0004

| Data  | Lançamento | Conta Débito<br>Conta Crédito<br>Histórico / Complemento   | Valor               |
|-------|------------|--|---------------------|
|       |            | <b>De Transporte =====&gt; Débitos :</b>   | <b>4.912.703,70</b> |
|       |            | <b>Créditos :</b>  | <b>4.912.703,70</b> |
| 03/08 | 193.0000   | 1.01.03.01.0001 - COMPRAS DE MERCADORIAS<br>1.01.01.01.0001 - CAIXA MATRIZ<br>129 - Pago compra de Mercadorias conforme: NFE. 0. 36762   | 80.29               |
|       |            | Total Débitos  | 80.29               |
|       |            | Total Créditos   | 80.29               |
| 04/08 | 194.0000   | 1.01.03.01.0001 - COMPRAS DE MERCADORIAS<br>1.01.01.01.0001 - CAIXA MATRIZ<br>129 - Pago compra de Mercadorias conforme: NFE. 1. 9451    | 360.00              |
| 04/08 | 195.0000   | 1.01.03.01.0001 - COMPRAS DE MERCADORIAS<br>1.01.01.01.0001 - CAIXA MATRIZ<br>129 - Pago compra de Mercadorias conforme: NFE. 1, 13772   | 14.900.00           |
|       |            | Total Débitos  | 15.260.00           |
|       |            | Total Créditos   | 15.260.00           |
| 05/08 | 196.0000   | 1.01.03.01.0001 - COMPRAS DE MERCADORIAS<br>1.01.01.01.0001 - CAIXA MATRIZ<br>129 - Pago compra de Mercadorias conforme: NFE. 0. 14214   | 4.421.77            |
| 05/08 | 375.0000   | 4.01.01.01.0001 - SALARIOS<br>1.01.01.01.0001 - CAIXA MATRIZ<br>015 - Valores Pagos referentes a julho                                   | 1.045.00            |
| 05/08 | 376.0000   | 4.01.01.01.0011 - INSS<br>1.01.01.01.0001 - CAIXA MATRIZ<br>015 - Valores Pagos referentes a julho                                       | 78.38               |
| 05/08 | 377.0000   | 4.01.01.01.0010 - FGTS<br>1.01.01.01.0001 - CAIXA MATRIZ<br>015 - Valores Pagos referentes a julho                                       | 83.60               |
|       |            | Total Débitos  | 5.628.75            |
|       |            | Total Créditos   | 5.628.75            |
| 06/08 | 197.0000   | 1.01.03.01.0001 - COMPRAS DE MERCADORIAS<br>1.01.01.01.0001 - CAIXA MATRIZ<br>129 - Pago compra de Mercadorias conforme: NFE. 0. 1858660 | 357.28              |
| 06/08 | 208.0000   | 1.01.01.01.0001 - CAIXA MATRIZ<br>3.01.01.01.0001 - VENDAS DE MERCADORIAS<br>001 - Vendas de Mercadorias Conforme NF N° NFE. 1. 381      | 150.00              |
|       |            | Total Débitos  | 507.28              |
|       |            | Total Créditos   | 507.28              |
| 07/08 | 198.0000   | 1.01.03.01.0001 - COMPRAS DE MERCADORIAS<br>1.01.01.01.0001 - CAIXA MATRIZ<br>129 - Pago compra de Mercadorias conforme: NFE. 0. 198820  | 1.550.00            |
|       |            | Total Débitos  | 1.550.00            |
|       |            | Total Créditos   | 1.550.00            |
| 08/08 | 199.0000   | 1.01.03.01.0001 - COMPRAS DE MERCADORIAS<br>1.01.01.01.0001 - CAIXA MATRIZ<br>129 - Pago compra de Mercadorias conforme: NFE. 1. 19637   | 2.560.00            |
| 08/08 | 200.0000   | 1.01.03.01.0001 - COMPRAS DE MERCADORIAS<br>1.01.01.01.0001 - CAIXA MATRIZ<br>129 - Pago compra de Mercadorias conforme: NFE. 0. 1860711 | 1.470.34            |
|       |            | Total Débitos  | 4.030.34            |
|       |            | Total Créditos   | 4.030.34            |
|       |            | <b>A Transportar =====&gt; Débitos :</b>   | <b>4.939.760,36</b> |
|       |            | <b>Créditos :</b>  | <b>4.939.760,36</b> |

# LIVRO DIÁRIO

Processo nº 029032021  
Página 26 de 55

Fls. nº 5

Visto \_\_\_\_\_

0108

## IMPERIO EMPREENDIMENTOS EIRELI

RUA CORONEL PEDRO BOGEA, 246 - CENTRO CEP : 65715-000

LAGO DA PEDRA / MA

CNPJ / CEI : 04.966.853/0001-33

Inscrição Estadual: 124706720

Local de Registro : JUCEMA

Data do Registro : 25/03/2002 Nº do Registro : 21600040272

Período Movimento: 01/01/2020 a 31/12/2020

LIVRO : 0004

| Data  | Lançamento | Conta Débito<br>Conta Crédito<br>Histórico / Complemento   | Valor               |
|-------|------------|--|---------------------|
|       |            | <b>De Transporte =====&gt; Débitos :</b>   | <b>4.939.760,36</b> |
|       |            | <b>Créditos :</b>  | <b>4.939.760,36</b> |
| 12/08 | 209.0000   | 1.01.01.01.0001 - CAIXA MATRIZ<br>3.01.01.01.0001 - VENDAS DE MERCADORIAS<br>001 - Vendas de Mercadorias Conforme NF N° NFE. 1. 382      | 1.610.00            |
| 12/08 | 210.0000   | 1.01.01.01.0001 - CAIXA MATRIZ<br>3.01.01.01.0001 - VENDAS DE MERCADORIAS<br>001 - Vendas de Mercadorias Conforme NF N° NFE. 1. 383      | 127.293.00          |
| 12/08 | 211.0000   | 1.01.01.01.0001 - CAIXA MATRIZ<br>3.01.01.01.0001 - VENDAS DE MERCADORIAS<br>001 - Vendas de Mercadorias Conforme NF N° NFE. 1. 384      | 52.000.00           |
| 12/08 | 212.0000   | 1.01.01.01.0001 - CAIXA MATRIZ<br>3.01.01.01.0001 - VENDAS DE MERCADORIAS<br>001 - Vendas de Mercadorias Conforme NF N° NFE. 1. 385      | 74.424.00           |
|       |            | Total Débitos  | 255.327.00          |
|       |            | Total Créditos   | 255.327.00          |
| 15/08 | 201.0000   | 1.01.03.01.0001 - COMPRAS DE MERCADORIAS<br>1.01.01.01.0001 - CAIXA MATRIZ<br>129 - Pago compra de Mercadorias conforme: NFE. 0. 1866046 | 1.612.29            |
|       |            | Total Débitos  | 1.612.29            |
|       |            | Total Créditos   | 1.612.29            |
| 17/08 | 202.0000   | 1.01.03.01.0001 - COMPRAS DE MERCADORIAS<br>1.01.01.01.0001 - CAIXA MATRIZ<br>129 - Pago compra de Mercadorias conforme: NFE. 2. 37804   | 3.569.60            |
|       |            | Total Débitos  | 3.569.60            |
|       |            | Total Créditos   | 3.569.60            |
| 18/08 | 203.0000   | 1.01.03.01.0001 - COMPRAS DE MERCADORIAS<br>1.01.01.01.0001 - CAIXA MATRIZ<br>129 - Pago compra de Mercadorias conforme: NFE. 2. 4454    | 8.158.78            |
|       |            | Total Débitos  | 8.158.78            |
|       |            | Total Créditos   | 8.158.78            |
| 20/08 | 378.0000   | 4.01.01.03.0012 - SIMPLES<br>1.01.01.01.0001 - CAIXA MATRIZ<br>015 - Valores Pagos referentes a julho                                    | 14.909.67           |
|       |            | Total Débitos  | 14.909.67           |
|       |            | Total Créditos   | 14.909.67           |
| 21/08 | 204.0000   | 1.01.03.01.0001 - COMPRAS DE MERCADORIAS<br>1.01.01.01.0001 - CAIXA MATRIZ<br>129 - Pago compra de Mercadorias conforme: NFE. 0. 1871899 | 1.187.50            |
|       |            | Total Débitos  | 1.187.50            |
|       |            | Total Créditos   | 1.187.50            |
| 22/08 | 205.0000   | 1.01.03.01.0001 - COMPRAS DE MERCADORIAS<br>1.01.01.01.0001 - CAIXA MATRIZ<br>129 - Pago compra de Mercadorias conforme: NFE. 0. 1873255 | 1.505.28            |
| 22/08 | 206.0000   | 1.01.03.01.0001 - COMPRAS DE MERCADORIAS<br>1.01.01.01.0001 - CAIXA MATRIZ<br>129 - Pago compra de Mercadorias conforme: NFE. 0. 1873256 | 1.187.50            |
|       |            | Total Débitos  | 2.692.78            |
|       |            | Total Créditos   | 2.692.78            |
| 28/08 | 213.0000   | 1.01.01.01.0001 - CAIXA MATRIZ<br>3.01.01.01.0001 - VENDAS DE MERCADORIAS<br>001 - Vendas de Mercadorias Conforme NF N° NFE. 1. 386      | 10.010.97           |
|       |            | <b>A Transportar =====&gt; Débitos :</b>   | <b>5.237.228,95</b> |
|       |            | <b>Créditos :</b>  | <b>5.237.228,95</b> |

# LIVRO DIÁRIO

Página 27 de 53  
 Processo nº 2020032021  
 Fis. nº 565  
 Visto 0108

## IMPERIO EMPREENDIMENTOS EIRELI

RUA CORONEL PEDRO BOGEA, 246 - CENTRO CEP : 65715-000

LAGO DA PEDRA / MA

CNPJ / CEI : 04.966.853/0001-33

Inscrição Estadual: 124706720

Local de Registro : JUCEMA

Data do Registro : 25/03/2002 Nº do Registro : 21600040272

Período Movimento: 01/01/2020 a 31/12/2020

LIVRO : 0004

| Data                          | Lançamento | Conta Débito<br>Conta Crédito<br>Histórico / Complemento  | Valor               |
|-------------------------------|------------|---|---------------------|
|                               |            | <b>De Transporte =====&gt; Débitos :</b>  | <b>5.237.228,95</b> |
|                               |            | <b>Créditos :</b>   | <b>5.237.228,95</b> |
|                               |            | Total Débitos   | 10.010,97           |
|                               |            | Total Créditos  | 10.010,97           |
| 29/08                         | 214.0000   | 1.01.01.01.0001 - CAIXA MATRIZ<br>3.01.01.01.0001 - VENDAS DE MERCADORIAS<br>001 - Vendas de Mercadorias Conforme NF N° NFE, 1, 387             | 15.485,14           |
| 29/08                         | 215.0000   | 1.01.01.01.0001 - CAIXA MATRIZ<br>3.01.01.01.0001 - VENDAS DE MERCADORIAS<br>001 - Vendas de Mercadorias Conforme NF N° NFE, 1, 388             | 5.045,80            |
|                               |            | Total Débitos   | 20.530,94           |
|                               |            | Total Créditos  | 20.530,94           |
| 31/08                         | 207.0000   | 1.01.03.01.0001 - COMPRAS DE MERCADORIAS<br>2.01.01.01.0001 - FORNECEDORES GERAIS<br>129 - Pago compra de Mercadorias conforme: NFE, 0, 1882264 | 688,57              |
| 31/08                         | 216.0000   | 4.01.01.03.0012 - SIMPLES<br>2.01.03.01.0006 - SIMPLES A RECOLHER<br>140 - Provisão do Simples ref. mês: 08/2020                                | 26.140,24           |
| 31/08                         | 412.0000   | 4.01.01.04.0014 - DESPESAS DIVERSAS<br>1.01.01.01.0001 - CAIXA MATRIZ<br>015 - Valores Pagos referentes   | 24.690,00           |
| 31/08                         | 413.0000   | 4.01.01.02.0006 - HONORARIOS CONTABEIS<br>1.01.01.01.0001 - CAIXA MATRIZ<br>015 - Valores Pagos referentes                                      | 300,00              |
|                               |            | Total Débitos   | 51.818,81           |
|                               |            | Total Créditos  | 51.818,81           |
| <b>Total do Mês =====&gt;</b> |            | <b>Débitos :</b>  | <b>9.729.207,84</b> |
|                               |            | <b>Créditos :</b>   | <b>9.729.207,84</b> |

|  |  |  |                     |
|--|--|--|---------------------|
|  |  | <b>A Transportar =====&gt; Débitos :</b> | <b>5.309.578,70</b> |
|  |  | <b>Créditos :</b>                        | <b>5.309.578,70</b> |

## LIVRO DIÁRIO

**IMPERIO EMPREENDIMENTOS EIRELI**

**0108**

RUA CORONEL PEDRO BOGEA, 246 - CENTRO CEP: 65715-000

LAGO DA PEDRA / MA

CNPJ / CEI : 04.966.853/0001-33

Inscrição Estadual: 124706720

Local de Registro : JUCEMA

Data do Registro : 25/03/2002 Nº do Registro : 21600040272

Período Movimento: 01/01/2020 a 31/12/2020

LIVRO : 0004

| Data  | Lançamento | Conta Débito<br>Conta Crédito<br>Histórico / Complemento   | Valor               |
|-------|------------|--|---------------------|
|       |            | <b>De Transporte =====&gt; Débitos :</b>   | <b>5.309.578,70</b> |
|       |            | <b>Créditos :</b>  | <b>5.309.578,70</b> |
| 04/09 | 217.0000   | 1.01.03.01.0001 - COMPRAS DE MERCADORIAS<br>1.01.01.01.0001 - CAIXA MATRIZ<br>129 - Pago compra de Mercadorias conforme. NFE. 1, 163276      | 593,91              |
| 04/09 | 379.0000   | 4.01.01.01.0001 - SALARIOS<br>1.01.01.01.0001 - CAIXA MATRIZ<br>015 - Valores Pagos referentes a agosto                                      | 1.045,00            |
| 04/09 | 380.0000   | 4.01.01.01.0011 - INSS<br>1.01.01.01.0001 - CAIXA MATRIZ<br>015 - Valores Pagos referentes a agosto  | 78,38               |
| 04/09 | 381.0000   | 4.01.01.01.0010 - FGTS<br>1.01.01.01.0001 - CAIXA MATRIZ<br>015 - Valores Pagos referentes a agosto  | 83,60               |
|       |            | Total Débitos  | 1.799,99            |
|       |            | Total Créditos   | 1.799,99            |
| 15/09 | 218.0000   | 1.01.03.01.0001 - COMPRAS DE MERCADORIAS<br>1.01.01.01.0001 - CAIXA MATRIZ<br>129 - Pago compra de Mercadorias conforme. NFE. 1, 1395        | 1.500,00            |
| 15/09 | 219.0000   | 1.01.03.01.0001 - COMPRAS DE MERCADORIAS<br>1.01.01.01.0001 - CAIXA MATRIZ<br>129 - Pago compra de Mercadorias conforme. NFE. 1, 47840       | 10.398,19           |
|       |            | Total Débitos  | 11.898,19           |
|       |            | Total Créditos   | 11.898,19           |
| 16/09 | 220.0000   | 1.01.03.01.0001 - COMPRAS DE MERCADORIAS<br>1.01.01.01.0001 - CAIXA MATRIZ<br>129 - Pago compra de Mercadorias conforme. NFE. 1, 1280860     | 9.539,39            |
| 16/09 | 221.0000   | 1.01.03.01.0001 - COMPRAS DE MERCADORIAS<br>1.01.01.01.0001 - CAIXA MATRIZ<br>129 - Pago compra de Mercadorias conforme. NFE. 2, 38431       | 2.739,00            |
| 16/09 | 236.0000   | 1.01.01.01.0001 - CAIXA MATRIZ<br>3.01.01.01.0001 - VENDAS DE MERCADORIAS<br>001 - Vendas de Mercadorias Conforme NF Nº NFE. 1, 390          | 39.521,00           |
| 16/09 | 237.0000   | 1.01.01.01.0001 - CAIXA MATRIZ<br>3.01.01.01.0001 - VENDAS DE MERCADORIAS<br>001 - Vendas de Mercadorias Conforme NF Nº NFE. 1, 391          | 4.212,00            |
| 16/09 | 238.0000   | 1.01.01.01.0001 - CAIXA MATRIZ<br>3.01.01.01.0001 - VENDAS DE MERCADORIAS<br>001 - Vendas de Mercadorias Conforme NF Nº NFE. 1, 392          | 8.267,80            |
|       |            | Total Débitos  | 64.079,19           |
|       |            | Total Créditos   | 64.079,19           |
| 17/09 | 222.0000   | 1.01.03.01.0001 - COMPRAS DE MERCADORIAS<br>2.01.01.01.0001 - FORNECEDORES GERAIS<br>129 - Pago compra de Mercadorias conforme. NFE. 1, 1832 | 3.500,00            |
|       |            | Total Débitos  | 3.500,00            |
|       |            | Total Créditos   | 3.500,00            |
| 18/09 | 223.0000   | 1.01.03.01.0001 - COMPRAS DE MERCADORIAS<br>1.01.01.01.0001 - CAIXA MATRIZ<br>129 - Pago compra de Mercadorias conforme. NFE. 2, 38491       | 12.493,60           |
|       |            | <b>A Transportar =====&gt; Débitos :</b>   | <b>5.403.349,67</b> |
|       |            | <b>Créditos :</b>  | <b>5.403.349,67</b> |

## LIVRO DIÁRIO

0108

## IMPERIO EMPREENDIMENTOS EIRELI

RUA CORONEL PEDRO BOGEA, 246 - CENTRO CEP : 65715-000

LAGO DA PEDRA / MA

CNPJ / CEI : 04.966.853/0001-33

Inscrição Estadual: 124706720

Local de Registro : JUCEMA

Data do Registro : 25/03/2002 Nº do Registro : 21600040272

Período Movimento: 01/01/2020 a 31/12/2020

LIVRO : 0004

| Data  | Lançamento | Conta Débito<br>Conta Crédito<br>Histórico / Complemento   | Valor               |
|-------|------------|--|---------------------|
|       |            | <b>De Transporte =====&gt; Débitos :</b>   | <b>5.403.349,67</b> |
|       |            | <b>Créditos :</b>  | <b>5.403.349,67</b> |
|       |            | Total Débitos  | 12.493,60           |
|       |            | Total Créditos   | 12.493,60           |
| 19/09 | 224.0000   | 1.01.03.01.0001 - COMPRAS DE MERCADORIAS<br>1.01.01.01.0001 - CAIXA MATRIZ<br>129 - Pago compra de Mercadorias conforme: NFE, 0, 200329  | 8.546,86            |
| 19/09 | 225.0000   | 1.01.03.01.0001 - COMPRAS DE MERCADORIAS<br>1.01.01.01.0001 - CAIXA MATRIZ<br>129 - Pago compra de Mercadorias conforme: NFE, 0, 1897736 | 1.604,31            |
|       |            | Total Débitos  | 10.151,17           |
|       |            | Total Créditos   | 10.151,17           |
| 20/09 | 382.0000   | 4.01.01.03.0012 - SIMPLES<br>1.01.01.01.0001 - CAIXA MATRIZ<br>015 - Valores Pagos referentes a agosto                                   | 26.140,24           |
|       |            | Total Débitos  | 26.140,24           |
|       |            | Total Créditos   | 26.140,24           |
| 21/09 | 226.0000   | 1.01.03.01.0001 - COMPRAS DE MERCADORIAS<br>1.01.01.01.0001 - CAIXA MATRIZ<br>129 - Pago compra de Mercadorias conforme: NFE, 1, 164216  | 2.074,54            |
|       |            | Total Débitos  | 2.074,54            |
|       |            | Total Créditos   | 2.074,54            |
| 22/09 | 227.0000   | 1.01.03.01.0001 - COMPRAS DE MERCADORIAS<br>1.01.01.01.0001 - CAIXA MATRIZ<br>129 - Pago compra de Mercadorias conforme: NFE, 1, 507262  | 593,53              |
| 22/09 | 228.0000   | 1.01.03.01.0001 - COMPRAS DE MERCADORIAS<br>1.01.01.01.0001 - CAIXA MATRIZ<br>129 - Pago compra de Mercadorias conforme: NFE, 1, 507263  | 780,57              |
| 22/09 | 229.0000   | 1.01.03.01.0001 - COMPRAS DE MERCADORIAS<br>1.01.01.01.0001 - CAIXA MATRIZ<br>129 - Pago compra de Mercadorias conforme: NFE, 1, 9622    | 120,00              |
| 22/09 | 230.0000   | 1.01.03.01.0001 - COMPRAS DE MERCADORIAS<br>1.01.01.01.0001 - CAIXA MATRIZ<br>129 - Pago compra de Mercadorias conforme: NFE, 1, 14389   | 8.166,00            |
|       |            | Total Débitos  | 9.660,10            |
|       |            | Total Créditos   | 9.660,10            |
| 23/09 | 231.0000   | 1.01.03.01.0001 - COMPRAS DE MERCADORIAS<br>1.01.01.01.0001 - CAIXA MATRIZ<br>129 - Pago compra de Mercadorias conforme: NFE, 1, 1456    | 6.821,50            |
|       |            | Total Débitos  | 6.821,50            |
|       |            | Total Créditos   | 6.821,50            |
| 26/09 | 232.0000   | 1.01.03.01.0001 - COMPRAS DE MERCADORIAS<br>1.01.01.01.0001 - CAIXA MATRIZ<br>129 - Pago compra de Mercadorias conforme: NFE, 1, 5260    | 550,00              |
|       |            | Total Débitos  | 550,00              |
|       |            | Total Créditos   | 550,00              |
| 29/09 | 233.0000   | 1.01.03.01.0001 - COMPRAS DE MERCADORIAS<br>1.01.01.01.0001 - CAIXA MATRIZ<br>129 - Pago compra de Mercadorias conforme: NFE, 1, 95638   | 2.991,60            |
|       |            | <b>A Transportar =====&gt; Débitos :</b>   | <b>5.461.738,82</b> |
|       |            | <b>Créditos :</b>  | <b>5.461.738,82</b> |



**LIVRO DIÁRIO**

0108

**IMPERIO EMPREENDIMENTOS EIRELI**  
 RUA CORONEL PEDRO BOGEA, 246 - CENTRO CEP : 65715-000  
 LAGO DA PEDRA / MA  
 CNPJ / CEI : 04.966.853/0001-33 Inscrição Estadual: 124706720  
 Local de Registro : JUCEMA Data do Registro : 25/03/2002 Nº do Registro : 21600040272  
 Período Movimento: 01/01/2020 a 31/12/2020 LIVRO : 0004

| Data  | Lançamento | Conta Débito<br>Conta Crédito<br>Histórico / Complemento   | Valor                    |
|-------|------------|--|--------------------------|
|       |            | <b>De Transporte =====&gt; Débitos :</b>   | <b>5.461.738,82</b>      |
|       |            | <b>Créditos :</b>  | <b>5.461.738,82</b>      |
| 29/09 | 234.0000   | 1.01.03.01.0001 - COMPRAS DE MERCADORIAS<br>1.01.01.01.0001 - CAIXA MATRIZ<br>129 - Pago compra de Mercadorias conforme: NFE, 1, 13396   | 3.850.00                 |
| 29/09 | 235.0000   | 1.01.03.01.0001 - COMPRAS DE MERCADORIAS<br>1.01.01.01.0001 - CAIXA MATRIZ<br>129 - Pago compra de Mercadorias conforme: NFE, 0, 1907707 | 1.658.86                 |
|       |            |  | Total Débitos 8.500.46   |
|       |            |  | Total Créditos 8.500.46  |
| 30/09 | 239.0000   | 4.01.01.03.0012 - SIMPLES<br>2.01.03.01.0006 - SIMPLES A RECOLHER<br>140 - Provisão do Simples ref. mês: 09/2020                         | 4.827,44                 |
| 30/09 | 414.0000   | 4.01.01.04.0014 - DESPESAS DIVERSAS<br>1.01.01.01.0001 - CAIXA MATRIZ<br>015 - Valores Pagos referentes                                  | 24.100.00                |
| 30/09 | 415.0000   | 4.01.01.02.0006 - HONORARIOS CONTABEIS<br>1.01.01.01.0001 - CAIXA MATRIZ<br>015 - Valores Pagos referentes                               | 300,00                   |
|       |            |  | Total Débitos 29.227.44  |
|       |            |  | Total Créditos 29.227.44 |
|       |            | <b>Total do Mês =====&gt; Débitos :</b>  | <b>9.729.207,84</b>      |
|       |            | <b>Créditos :</b>  | <b>9.729.207,84</b>      |

|  |  |  |                     |                   |                     |
|--|--|--|---------------------|-------------------|---------------------|
|  |  | <b>A Transportar =====&gt; Débitos :</b> | <b>5.492.625,12</b> | <b>Créditos :</b> | <b>5.492.625,12</b> |
|--|--|--|---------------------|-------------------|---------------------|

## LIVRO DIÁRIO

**IMPERIO EMPREENDIMENTOS EIRELI**

0108

RUA CORONEL PEDRO BOGEA, 246 - CENTRO CEP : 65715-000

LAGO DA PEDRA / MA

CNPJ / CEI : 04.966.853/0001-33

Inscrição Estadual: 124706720

Local de Registro : JUCEMA

Data do Registro : 25/03/2002 Nº do Registro : 21600040272

Período Movimento: 01/01/2020 a 31/12/2020

LIVRO : 0004

| Data  | Lançamento | Conta Débito<br>Conta Crédito<br>Histórico / Complemento  | Valor               |
|-------|------------|---|---------------------|
|       |            | <b>De Transporte =====&gt; Débitos :</b>  | <b>5.492.625,12</b> |
|       |            | <b>Créditos :</b>   | <b>5.492.625,12</b> |
| 01/10 | 240.0000   | 1.01.03.01.0001 - COMPRAS DE MERCADORIAS<br>1.01.01.01.0001 - CAIXA MATRIZ<br>129 - Pago compra de Mercadorias conforme: NFE. 1. 173227 | 5.167,03            |
|       |            | Total Débitos   | 5.167,03            |
|       |            | Total Créditos  | 5.167,03            |
| 05/10 | 383.0000   | 4.01.01.01.0001 - SALARIOS<br>1.01.01.01.0001 - CAIXA MATRIZ<br>015 - Valores Pagos referentes a setembro                               | 1.045,00            |
| 05/10 | 384.0000   | 4.01.01.01.0011 - INSS<br>1.01.01.01.0001 - CAIXA MATRIZ<br>015 - Valores Pagos referentes a setembro                                   | 78,38               |
| 05/10 | 385.0000   | 4.01.01.01.0010 - FGTS<br>1.01.01.01.0001 - CAIXA MATRIZ<br>015 - Valores Pagos referentes a setembro                                   | 83,60               |
|       |            | Total Débitos   | 1.206,98            |
|       |            | Total Créditos  | 1.206,98            |
| 07/10 | 271.0000   | 1.01.01.01.0001 - CAIXA MATRIZ<br>3.01.01.01.0001 - VENDAS DE MERCADORIAS<br>001 - Vendas de Mercadorias Conforme NF N° NFE. 1. 393     | 22.888,00           |
| 07/10 | 272.0000   | 1.01.01.01.0001 - CAIXA MATRIZ<br>3.01.01.01.0001 - VENDAS DE MERCADORIAS<br>001 - Vendas de Mercadorias Conforme NF N° NFE. 1. 394     | 1.590,00            |
| 07/10 | 273.0000   | 1.01.01.01.0001 - CAIXA MATRIZ<br>3.01.01.01.0001 - VENDAS DE MERCADORIAS<br>001 - Vendas de Mercadorias Conforme NF N° NFE. 1. 395     | 5.190,00            |
| 07/10 | 274.0000   | 1.01.01.01.0001 - CAIXA MATRIZ<br>3.01.01.01.0001 - VENDAS DE MERCADORIAS<br>001 - Vendas de Mercadorias Conforme NF N° NFE. 1. 396     | 1.590,00            |
| 07/10 | 275.0000   | 1.01.01.01.0001 - CAIXA MATRIZ<br>3.01.01.01.0001 - VENDAS DE MERCADORIAS<br>001 - Vendas de Mercadorias Conforme NF N° NFE. 1. 397     | 5.370,00            |
|       |            | Total Débitos   | 35.628,00           |
|       |            | Total Créditos  | 35.628,00           |
| 08/10 | 241.0000   | 1.01.03.01.0001 - COMPRAS DE MERCADORIAS<br>1.01.01.01.0001 - CAIXA MATRIZ<br>129 - Pago compra de Mercadorias conforme: NFE. 1. 36901  | 1.950,00            |
| 08/10 | 242.0000   | 1.01.03.01.0001 - COMPRAS DE MERCADORIAS<br>1.01.01.01.0001 - CAIXA MATRIZ<br>129 - Pago compra de Mercadorias conforme: NFE. 1. 165283 | 6.984,12            |
| 08/10 | 276.0000   | 1.01.01.01.0001 - CAIXA MATRIZ<br>3.01.01.01.0001 - VENDAS DE MERCADORIAS<br>001 - Vendas de Mercadorias Conforme NF N° NFE. 1. 398     | 51.435,00           |
| 08/10 | 277.0000   | 1.01.01.01.0001 - CAIXA MATRIZ<br>3.01.01.01.0001 - VENDAS DE MERCADORIAS<br>001 - Vendas de Mercadorias Conforme NF N° NFE. 1. 399     | 34.327,00           |
|       |            | <b>A Transportar =====&gt; Débitos :</b>  | <b>5.630.323,25</b> |
|       |            | <b>Créditos :</b>   | <b>5.630.323,25</b> |

## LIVRO DIÁRIO

**IMPERIO EMPREENDIMENTOS EIRELI** 0108  
 RUA CORONEL PEDRO BOGEA, 246 - CENTRO CEP: 65715-000  
 LAGO DA PEDRA / MA  
 CNPJ / CEI : 04.966.853/0001-33 Inscrição Estadual: 124706720  
 Local de Registro : JUCEMA Data do Registro : 25/03/2002 Nº do Registro : 21600040272  
 Período Movimento: 01/01/2020 a 31/12/2020 LIVRO : 0004

| Data  | Lançamento | Conta Débito<br>Conta Crédito<br>Histórico / Complemento   | Valor               |
|-------|------------|--|---------------------|
|       |            | <b>De Transporte =====&gt; Débitos :</b>   | <b>5.630.323,25</b> |
|       |            | <b>Créditos :</b>  | <b>5.630.323,25</b> |
| 08/10 | 278.0000   | 1.01.01.01.0001 - CAIXA MATRIZ<br>3.01.01.01.0001 - VENDAS DE MERCADORIAS<br>001 - Vendas de Mercadorias Conforme NF N° NFE. 1. 400      | 27.392.00           |
| 08/10 | 279.0000   | 1.01.01.01.0001 - CAIXA MATRIZ<br>3.01.01.01.0001 - VENDAS DE MERCADORIAS<br>001 - Vendas de Mercadorias Conforme NF N° NFE. 1. 401      | 47.314.00           |
|       |            | Total Débitos  | 169.402.12          |
|       |            | Total Créditos   | 169.402.12          |
| 09/10 | 243.0000   | 1.01.03.01.0001 - COMPRAS DE MERCADORIAS<br>1.01.01.01.0001 - CAIXA MATRIZ<br>129 - Pago compra de Mercadorias conforme: NFE. 0, 201009  | 22.052.00           |
| 09/10 | 244.0000   | 1.01.03.01.0001 - COMPRAS DE MERCADORIAS<br>1.01.01.01.0001 - CAIXA MATRIZ<br>129 - Pago compra de Mercadorias conforme: NFE. 1. 9661    | 240.00              |
| 09/10 | 245.0000   | 1.01.03.01.0001 - COMPRAS DE MERCADORIAS<br>1.01.01.01.0001 - CAIXA MATRIZ<br>129 - Pago compra de Mercadorias conforme: NFE. 1. 14604   | 6.310.00            |
| 09/10 | 246.0000   | 1.01.03.01.0001 - COMPRAS DE MERCADORIAS<br>1.01.01.01.0001 - CAIXA MATRIZ<br>129 - Pago compra de Mercadorias conforme: NFE. 0, 1915186 | 1.512.20            |
| 09/10 | 280.0000   | 1.01.01.01.0001 - CAIXA MATRIZ<br>3.01.01.01.0001 - VENDAS DE MERCADORIAS<br>001 - Vendas de Mercadorias Conforme NF N° NFE. 1. 402      | 200.385.00          |
|       |            | Total Débitos  | 230.999.20          |
|       |            | Total Créditos   | 230.999.20          |
| 10/10 | 247.0000   | 1.01.03.01.0001 - COMPRAS DE MERCADORIAS<br>1.01.01.01.0001 - CAIXA MATRIZ<br>129 - Pago compra de Mercadorias conforme: NFE. 0, 1915980 | 1.512.20            |
|       |            | Total Débitos  | 1.512.20            |
|       |            | Total Créditos   | 1.512.20            |
| 13/10 | 248.0000   | 1.01.03.01.0001 - COMPRAS DE MERCADORIAS<br>1.01.01.01.0001 - CAIXA MATRIZ<br>129 - Pago compra de Mercadorias conforme: NFE. 1. 68631   | 4.737.00            |
| 13/10 | 249.0000   | 1.01.03.01.0001 - COMPRAS DE MERCADORIAS<br>1.01.01.01.0001 - CAIXA MATRIZ<br>129 - Pago compra de Mercadorias conforme: NFE. 3. 897     | 5.545.58            |
| 13/10 | 281.0000   | 1.01.01.01.0001 - CAIXA MATRIZ<br>3.01.01.01.0001 - VENDAS DE MERCADORIAS<br>001 - Vendas de Mercadorias Conforme NF N° NFE. 1. 403      | 600.00              |
|       |            | Total Débitos  | 10.882.58           |
|       |            | Total Créditos   | 10.882.58           |
| 15/10 | 250.0000   | 1.01.03.01.0001 - COMPRAS DE MERCADORIAS<br>1.01.01.01.0001 - CAIXA MATRIZ<br>129 - Pago compra de Mercadorias conforme: NFE. 1. 78383   | 2.889.00            |
| 15/10 | 251.0000   | 1.01.03.01.0001 - COMPRAS DE MERCADORIAS<br>1.01.01.01.0001 - CAIXA MATRIZ<br>129 - Pago compra de Mercadorias conforme: NFE. 1. 78364   | 1.579.00            |
|       |            | Total Débitos  | 4.468.00            |
|       |            | Total Créditos   | 4.468.00            |
|       |            | <b>A Transportar =====&gt; Débitos :</b>   | <b>5.925.499,23</b> |
|       |            | <b>Créditos :</b>  | <b>5.925.499,23</b> |

**LIVRO DIÁRIO**

0108

**IMPERIO EMPREENDIMENTOS EIRELI**

RUA CORONEL PEDRO BOGEA, 246 - CENTRO CEP : 65715-000

LAGO DA PEDRA / MA

CNPJ / CEI : 04.966.853/0001-33

Inscrição Estadual: 124706720

Local de Registro : JUCEMA

Data do Registro : 25/03/2002 Nº do Registro : 21600040272

Período Movimento: 01/01/2020 a 31/12/2020

LIVRO : 0004

| Data  | Lançamento | Conta Débito<br>Conta Crédito<br>Histórico / Complemento   | Valor               |
|-------|------------|--|---------------------|
|       |            | <b>De Transporte =====&gt; Débitos :</b>   | <b>5.925.499,23</b> |
|       |            | <b>Créditos :</b>  | <b>5.925.499,23</b> |
| 16/10 | 252.0000   | 1.01.03.01.0001 - COMPRAS DE MERCADORIAS<br>1.01.01.01.0001 - CAIXA MATRIZ<br>129 - Pago compra de Mercadorias conforme: NFE, 1, 9686    | 120,00              |
| 16/10 | 253.0000   | 1.01.03.01.0001 - COMPRAS DE MERCADORIAS<br>1.01.01.01.0001 - CAIXA MATRIZ<br>129 - Pago compra de Mercadorias conforme: NFE, 1, 14684   | 2.660,00            |
|       |            | Total Débitos  | 2.780,00            |
|       |            | Total Créditos   | 2.780,00            |
| 17/10 | 254.0000   | 1.01.03.01.0001 - COMPRAS DE MERCADORIAS<br>1.01.01.01.0001 - CAIXA MATRIZ<br>129 - Pago compra de Mercadorias conforme: NFE, 0, 1921365 | 1.596,50            |
| 17/10 | 255.0000   | 1.01.03.01.0001 - COMPRAS DE MERCADORIAS<br>1.01.01.01.0001 - CAIXA MATRIZ<br>129 - Pago compra de Mercadorias conforme: NFE, 0, 1921366 | 881,68              |
|       |            | Total Débitos  | 2.478,18            |
|       |            | Total Créditos   | 2.478,18            |
| 19/10 | 256.0000   | 1.01.03.01.0001 - COMPRAS DE MERCADORIAS<br>1.01.01.01.0001 - CAIXA MATRIZ<br>129 - Pago compra de Mercadorias conforme: NFE, 1, 20696   | 2.400,00            |
| 19/10 | 257.0000   | 1.01.03.01.0001 - COMPRAS DE MERCADORIAS<br>1.01.01.01.0001 - CAIXA MATRIZ<br>129 - Pago compra de Mercadorias conforme: NFE, 1, 18      | 6.200,00            |
|       |            | Total Débitos  | 8.600,00            |
|       |            | Total Créditos   | 8.600,00            |
| 20/10 | 258.0000   | 1.01.03.01.0001 - COMPRAS DE MERCADORIAS<br>1.01.01.01.0001 - CAIXA MATRIZ<br>129 - Pago compra de Mercadorias conforme: NFE, 2, 2230    | 5.316,00            |
| 20/10 | 259.0000   | 1.01.03.01.0001 - COMPRAS DE MERCADORIAS<br>1.01.01.01.0001 - CAIXA MATRIZ<br>129 - Pago compra de Mercadorias conforme: NFE, 0, 201303  | 13.215,80           |
| 20/10 | 260.0000   | 1.01.03.01.0001 - COMPRAS DE MERCADORIAS<br>1.01.01.01.0001 - CAIXA MATRIZ<br>129 - Pago compra de Mercadorias conforme: NFE, 0, 201304  | 6.520,50            |
| 20/10 | 386.0000   | 4.01.01.03.0012 - SIMPLES<br>1.01.01.01.0001 - CAIXA MATRIZ<br>015 - Valores Pagos referentes a setembro                                 | 4.827,44            |
|       |            | Total Débitos  | 29.879,74           |
|       |            | Total Créditos   | 29.879,74           |
| 22/10 | 261.0000   | 1.01.03.01.0010 - ESTOQUE DE MERCADORIAS<br>1.01.01.01.0001 - CAIXA MATRIZ<br>208 - compra de mercadorias para uso/consumo 2530          | 1.650,00            |
|       |            | Total Débitos  | 1.650,00            |
|       |            | Total Créditos   | 1.650,00            |
| 23/10 | 262.0000   | 1.01.03.01.0001 - COMPRAS DE MERCADORIAS<br>1.01.01.01.0001 - CAIXA MATRIZ<br>129 - Pago compra de Mercadorias conforme: NFE, 1, 27865   | 1.048,28            |
| 23/10 | 282.0000   | 1.01.01.01.0001 - CAIXA MATRIZ<br>3.01.01.01.0001 - VENDAS DE MERCADORIAS<br>001 - Vendas de Mercadorias Conforme NF N° NFE, 1, 404      | 1.800,00            |
|       |            | <b>A Transportar =====&gt; Débitos :</b>   | <b>5.973.735,43</b> |
|       |            | <b>Créditos :</b>  | <b>5.973.735,43</b> |

## LIVRO DIÁRIO

0108

## IMPERIO EMPREENDIMENTOS EIRELI

RUA CORONEL PEDRO BOGEA, 246 - CENTRO CEP : 65715-000

LAGO DA PEDRA / MA

CNPJ / CEI : 04.966.853/0001-33

Inscrição Estadual: 124706720

Local de Registro : JUCEMA

Data do Registro : 25/03/2002 Nº do Registro : 21600040272

Período Movimento: 01/01/2020 a 31/12/2020

LIVRO : 0004

| Data  | Lançamento | Conta Débito<br>Conta Crédito<br>Histórico / Complemento   | Valor        |
|-------|------------|--|--------------|
|       |            | De Transporte =====> Débitos :   | 5.973.735,43 |
|       |            | Créditos :   | 5.973.735,43 |
|       |            | Total Débitos  | 2.848,28     |
|       |            | Total Créditos   | 2.848,28     |
| 24/10 | 263.0000   | 1.01.03.01.0001 - COMPRAS DE MERCADORIAS<br>1.01.01.01.0001 - CAIXA MATRIZ<br>129 - Pago compra de Mercadorias conforme: NFE, 0, 1928259 | 969,18       |
| 24/10 | 264.0000   | 1.01.03.01.0001 - COMPRAS DE MERCADORIAS<br>1.01.01.01.0001 - CAIXA MATRIZ<br>129 - Pago compra de Mercadorias conforme: NFE, 0, 1928260 | 1.115,16     |
|       |            | Total Débitos  | 2.084,34     |
|       |            | Total Créditos   | 2.084,34     |
| 26/10 | 265.0000   | 1.01.03.01.0001 - COMPRAS DE MERCADORIAS<br>1.01.01.01.0001 - CAIXA MATRIZ<br>129 - Pago compra de Mercadorias conforme: NFE, 2, 32564   | 11.278,80    |
| 26/10 | 266.0000   | 1.01.03.01.0001 - COMPRAS DE MERCADORIAS<br>1.01.01.01.0001 - CAIXA MATRIZ<br>129 - Pago compra de Mercadorias conforme: NFE, 2, 32565   | 15.038,40    |
| 26/10 | 267.0000   | 1.01.03.01.0001 - COMPRAS DE MERCADORIAS<br>1.01.01.01.0001 - CAIXA MATRIZ<br>129 - Pago compra de Mercadorias conforme: NFE, 2, 32568   | 1.879,80     |
| 26/10 | 268.0000   | 1.01.03.01.0001 - COMPRAS DE MERCADORIAS<br>1.01.01.01.0001 - CAIXA MATRIZ<br>129 - Pago compra de Mercadorias conforme: NFE, 2, 32570   | 953,80       |
| 26/10 | 269.0000   | 1.01.03.01.0001 - COMPRAS DE MERCADORIAS<br>1.01.01.01.0001 - CAIXA MATRIZ<br>129 - Pago compra de Mercadorias conforme: NFE, 2, 72932   | 1.392,80     |
|       |            | Total Débitos  | 30.543,60    |
|       |            | Total Créditos   | 30.543,60    |
| 27/10 | 283.0000   | 1.01.01.01.0001 - CAIXA MATRIZ<br>3.01.01.01.0001 - VENDAS DE MERCADORIAS<br>001 - Vendas de Mercadorias Conforme NF N° NFE, 1, 405      | 702,00       |
| 27/10 | 284.0000   | 1.01.01.01.0001 - CAIXA MATRIZ<br>3.01.01.01.0001 - VENDAS DE MERCADORIAS<br>001 - Vendas de Mercadorias Conforme NF N° NFE, 1, 406      | 1.800,00     |
|       |            | Total Débitos  | 2.502,00     |
|       |            | Total Créditos   | 2.502,00     |
| 29/10 | 270.0000   | 1.01.03.01.0001 - COMPRAS DE MERCADORIAS<br>1.01.01.01.0001 - CAIXA MATRIZ<br>129 - Pago compra de Mercadorias conforme: NFE, 6, 530591  | 140,35       |
|       |            | Total Débitos  | 140,35       |
|       |            | Total Créditos   | 140,35       |
| 31/10 | 285.0000   | 4.01.01.03.0012 - SIMPLES<br>2.01.03.01.0006 - SIMPLES A RECOLHER<br>140 - Provisão do Simples ref. mês: 10/2020                         | 37.500,71    |
| 31/10 | 416.0000   | 4.01.01.04.0014 - DESPESAS DIVERSAS<br>1.01.01.01.0001 - CAIXA MATRIZ<br>015 - Valores Pagos referentes                                  | 26.580,00    |
|       |            | A Transportar =====> Débitos :   | 6.073.086,43 |
|       |            | Créditos :   | 6.073.086,43 |

**LIVRO DIÁRIO**

**IMPERIO EMPREENDIMENTOS EIRELI** 0108  
 RUA CORONEL PEDRO BOGEA, 246 - CENTRO CEP: 65715-000  
 LAGO DA PEDRA / MA  
 CNPJ / CEI : 04.966.853/0001-33 Inscrição Estadual: 124706720  
 Local de Registro : JUCEMA Data do Registro : 25/03/2002 Nº do Registro : 21600040272  
 Período Movimento: 01/01/2020 a 31/12/2020 LIVRO : 0004

| Data                          | Lançamento | Conta Débito<br>Conta Crédito<br>Histórico / Complemento   | Valor               |
|-------------------------------|------------|--|---------------------|
|                               |            | <b>De Transporte =====&gt; Débitos :</b>   | <b>6.073.086,43</b> |
|                               |            | <b>Créditos :</b>  | <b>6.073.086,43</b> |
| 31/10                         | 417.0000   | 4.01.01.02.0006 - HONORARIOS CONTABEIS<br>1.01.01.01.0001 - CAIXA MATRIZ<br>015 - Valores Pagos referentes | 300.00              |
|                               |            | Total Débitos  | 64.380.71           |
|                               |            | Total Créditos   | 64.380.71           |
| <b>Total do Mês =====&gt;</b> |            | <b>Débitos :</b>   | <b>9.729.207,84</b> |
|                               |            | <b>Créditos :</b>  | <b>9.729.207,84</b> |

|  |  |                                |                  |                     |                   |                     |
|--|--|--------------------------------|------------------|---------------------|-------------------|---------------------|
|  |  | <b>A Transportar =====&gt;</b> | <b>Débitos :</b> | <b>6.073.086,43</b> | <b>Créditos :</b> | <b>6.073.086,43</b> |
|--|--|--------------------------------|------------------|---------------------|-------------------|---------------------|

**LIVRO DIÁRIO**

0108

**IMPERIO EMPREENDIMENTOS EIRELI**

RUA CORONEL PEDRO BOGEA, 246 - CENTRO CEP : 65715-000

LAGO DA PEDRA / MA

CNPJ / CEI : 04.966.853/0001-33

Inscrição Estadual: 124706720

Local de Registro : JUCEMA

Data do Registro : 25/03/2002

Nº do Registro : 21600040272

Período Movimento: 01/01/2020 a 31/12/2020

LIVRO : 0004

| Data  | Lançamento | Conta Débito<br>Conta Crédito<br>Histórico / Complemento   | Valor               |
|-------|------------|--|---------------------|
|       |            | <b>De Transporte =====&gt; Débitos :</b>   | <b>6.073.086,43</b> |
|       |            | <b>Créditos :</b>  | <b>6.073.086,43</b> |
| 01/11 | 286.0000   | 1.01.03.01.0001 - COMPRAS DE MERCADORIAS<br>1.01.01.01.0001 - CAIXA MATRIZ<br>129 - Pago compra de Mercadorias conforme: NFE, 0, 201572  | 1.238,58            |
| 01/11 | 287.0000   | 1.01.03.01.0001 - COMPRAS DE MERCADORIAS<br>1.01.01.01.0001 - CAIXA MATRIZ<br>129 - Pago compra de Mercadorias conforme: NFE, 1, 72914   | 2.340,53            |
| 01/11 | 288.0000   | 1.01.03.01.0001 - COMPRAS DE MERCADORIAS<br>1.01.01.01.0001 - CAIXA MATRIZ<br>129 - Pago compra de Mercadorias conforme: NFE, 2, 2436515 | 833,58              |
|       |            | Total Débitos  | 4.412,69            |
|       |            | Total Créditos   | 4.412,69            |
| 03/11 | 306.0000   | 1.01.01.01.0001 - CAIXA MATRIZ<br>3.01.01.01.0001 - VENDAS DE MERCADORIAS<br>001 - Vendas de Mercadorias Conforme NF N° NFE, 1, 407      | 20.002,00           |
|       |            | Total Débitos  | 20.002,00           |
|       |            | Total Créditos   | 20.002,00           |
| 05/11 | 289.0000   | 1.01.03.01.0001 - COMPRAS DE MERCADORIAS<br>1.01.01.01.0001 - CAIXA MATRIZ<br>129 - Pago compra de Mercadorias conforme: NFE, 1, 111     | 10.150,21           |
| 05/11 | 387.0000   | 4.01.01.01.0001 - SALARIOS<br>1.01.01.01.0001 - CAIXA MATRIZ<br>015 - Valores Pagos referentes   | 1.045,00            |
| 05/11 | 388.0000   | 4.01.01.01.0011 - INSS<br>1.01.01.01.0001 - CAIXA MATRIZ<br>015 - Valores Pagos referentes   | 78,38               |
| 05/11 | 389.0000   | 4.01.01.01.0010 - FGTS<br>1.01.01.01.0001 - CAIXA MATRIZ<br>015 - Valores Pagos referentes   | 83,60               |
|       |            | Total Débitos  | 11.357,19           |
|       |            | Total Créditos   | 11.357,19           |
| 06/11 | 290.0000   | 1.01.03.01.0001 - COMPRAS DE MERCADORIAS<br>1.01.01.01.0001 - CAIXA MATRIZ<br>129 - Pago compra de Mercadorias conforme: NFE, 2, 73929   | 6.109,00            |
|       |            | Total Débitos  | 6.109,00            |
|       |            | Total Créditos   | 6.109,00            |
| 07/11 | 307.0000   | 1.01.01.01.0001 - CAIXA MATRIZ<br>3.01.01.01.0001 - VENDAS DE MERCADORIAS<br>001 - Vendas de Mercadorias Conforme NF N° NFE, 1, 408      | 300,00              |
| 07/11 | 308.0000   | 1.01.01.01.0001 - CAIXA MATRIZ<br>3.01.01.01.0001 - VENDAS DE MERCADORIAS<br>001 - Vendas de Mercadorias Conforme NF N° NFE, 1, 409      | 150,00              |
|       |            | Total Débitos  | 450,00              |
|       |            | Total Créditos   | 450,00              |
| 09/11 | 291.0000   | 1.01.03.01.0001 - COMPRAS DE MERCADORIAS<br>1.01.01.01.0001 - CAIXA MATRIZ<br>129 - Pago compra de Mercadorias conforme: NFE, 2, 385983  | 4.889,40            |
|       |            | <b>A Transportar =====&gt; Débitos :</b>   | <b>6.120.306,71</b> |
|       |            | <b>Créditos :</b>  | <b>6.120.306,71</b> |

# LIVRO DIÁRIO

Processo nº 022903202

Página nº 57 de 85

Fls. nº 575

Visto \_\_\_\_\_

0108

## IMPERIO EMPREENDIMENTOS EIRELI

RUA CORONEL PEDRO BOGEA, 246 - CENTRO CEP : 65716-000

LAGO DA PEDRA / MA

CNPJ / CEI : 04.966.853/0001-33

Inscrição Estadual: 124796720

Local de Registro : JUCEMA

Data do Registro : 25/03/2002 Nº do Registro : 21600040272

Período Movimento: 01/01/2020 a 31/12/2020

LIVRO : 0004

| Data  | Lançamento | Conta Débito<br>Conta Crédito<br>Histórico / Complemento   | Valor               |
|-------|------------|--|---------------------|
|       |            | <b>De Transporte =====&gt; Débitos :</b>   | <b>6.120.306,71</b> |
|       |            | <b>Créditos :</b>  | <b>6.120.306,71</b> |
| 09/11 | 309.0000   | 1.01.01.01.0001 - CAIXA MATRIZ<br>3.01.01.01.0001 - VENDAS DE MERCADORIAS<br>001 - Vendas de Mercadorias Conforme NF N° NFE. 1. 410    | 27.967,12           |
| 09/11 | 310.0000   | 1.01.01.01.0001 - CAIXA MATRIZ<br>3.01.01.01.0001 - VENDAS DE MERCADORIAS<br>001 - Vendas de Mercadorias Conforme NF N° NFE. 1. 414    | 17.546,10           |
| 09/11 | 311.0000   | 1.01.01.01.0001 - CAIXA MATRIZ<br>3.01.01.01.0001 - VENDAS DE MERCADORIAS<br>001 - Vendas de Mercadorias Conforme NF N° NFE. 1. 415    | 6.170,69            |
| 09/11 | 312.0000   | 1.01.01.01.0001 - CAIXA MATRIZ<br>3.01.01.01.0001 - VENDAS DE MERCADORIAS<br>001 - Vendas de Mercadorias Conforme NF N° NFE. 1. 416    | 7.310,66            |
| 09/11 | 313.0000   | 1.01.01.01.0001 - CAIXA MATRIZ<br>3.01.01.01.0001 - VENDAS DE MERCADORIAS<br>001 - Vendas de Mercadorias Conforme NF N° NFE. 65. 12601 | 6.650,00            |
|       |            | Total Débitos  | 70.335,97           |
|       |            | Total Créditos   | 70.335,97           |
| 11/11 | 292.0000   | 1.01.03.01.0001 - COMPRAS DE MERCADORIAS<br>1.01.01.01.0001 - CAIXA MATRIZ<br>129 - Pago compra de Mercadorias conforme: NFE. 2, 39268 | 1.400,00            |
| 11/11 | 293.0000   | 1.01.03.01.0001 - COMPRAS DE MERCADORIAS<br>1.01.01.01.0001 - CAIXA MATRIZ<br>129 - Pago compra de Mercadorias conforme: NFE. 2, 39269 | 1.399,99            |
| 11/11 | 294.0000   | 1.01.03.01.0001 - COMPRAS DE MERCADORIAS<br>1.01.01.01.0001 - CAIXA MATRIZ<br>129 - Pago compra de Mercadorias conforme: NFE. 1, 50075 | 6.821,40            |
| 11/11 | 295.0000   | 1.01.03.01.0001 - COMPRAS DE MERCADORIAS<br>1.01.01.01.0001 - CAIXA MATRIZ<br>129 - Pago compra de Mercadorias conforme: NFE. 1. 4     | 345,00              |
| 11/11 | 314.0000   | 1.01.01.01.0001 - CAIXA MATRIZ<br>3.01.01.01.0001 - VENDAS DE MERCADORIAS<br>001 - Vendas de Mercadorias Conforme NF N° NFE. 1. 411    | 30.616,00           |
| 11/11 | 315.0000   | 1.01.01.01.0001 - CAIXA MATRIZ<br>3.01.01.01.0001 - VENDAS DE MERCADORIAS<br>001 - Vendas de Mercadorias Conforme NF N° NFE. 1. 417    | 5.022,72            |
|       |            | Total Débitos  | 44.805,11           |
|       |            | Total Créditos   | 44.805,11           |
| 13/11 | 296.0000   | 1.01.03.01.0001 - COMPRAS DE MERCADORIAS<br>1.01.01.01.0001 - CAIXA MATRIZ<br>129 - Pago compra de Mercadorias conforme: NFE. 1. 31    | 3.100,00            |
|       |            | Total Débitos  | 3.100,00            |
|       |            | Total Créditos   | 3.100,00            |
| 16/11 | 297.0000   | 1.01.03.01.0001 - COMPRAS DE MERCADORIAS<br>1.01.01.01.0001 - CAIXA MATRIZ<br>129 - Pago compra de Mercadorias conforme: NFE. 1, 12046 | 9.296,90            |
|       |            | Total Débitos  | 9.296,90            |
|       |            | Total Créditos   | 9.296,90            |
|       |            | <b>A Transportar =====&gt; Débitos :</b>   | <b>6.214.988,17</b> |
|       |            | <b>Créditos :</b>  | <b>6.214.988,17</b> |



## LIVRO DIÁRIO

Visto 

0108

## IMPERIO EMPREENDIMENTOS EIRELI

RUA CORONEL PEDRO BOGEA, 246 - CENTRO CEP: 65715-000

LAGO DA PEDRA / MA

CNPJ / CEI : 04.966.853/0001-33

Inscrição Estadual: 124706720

Local de Registro : JUCEMA

Data do Registro : 25/03/2002 Nº do Registro : 21600040272

Período Movimento: 01/01/2020 a 31/12/2020

LIVRO : 0004

| Data  | Lançamento | Conta Débito<br>Conta Crédito<br>Histórico / Complemento   | Valor               |
|-------|------------|--|---------------------|
|       |            | <b>De Transporte =====&gt; Débitos :</b>   | <b>6.214.988,17</b> |
|       |            | <b>Créditos :</b>  | <b>6.214.988,17</b> |
| 17/11 | 298.0000   | 1.01.03.01.0001 - COMPRAS DE MERCADORIAS<br>1.01.01.01.0001 - CAIXA MATRIZ<br>129 - Pago compra de Mercadorias conforme: NFE, 1, 522203  | 634.50              |
|       |            | Total Débitos  | 634.50              |
|       |            | Total Créditos   | 634.50              |
| 18/11 | 299.0000   | 1.01.03.01.0001 - COMPRAS DE MERCADORIAS<br>1.01.01.01.0001 - CAIXA MATRIZ<br>129 - Pago compra de Mercadorias conforme: NFE, 1, 4239    | 919.00              |
|       |            | Total Débitos  | 919.00              |
|       |            | Total Créditos   | 919.00              |
| 20/11 | 390.0000   | 4.01.01.03.0012 - SIMPLES<br>1.01.01.01.0001 - CAIXA MATRIZ<br>015 - Valores Pagos referentes  | 37.500.71           |
|       |            | Total Débitos  | 37.500,71           |
|       |            | Total Créditos   | 37.500,71           |
| 21/11 | 300.0000   | 1.01.03.01.0001 - COMPRAS DE MERCADORIAS<br>1.01.01.01.0001 - CAIXA MATRIZ<br>129 - Pago compra de Mercadorias conforme: NFE, 1, 167766  | 1.869.21            |
| 21/11 | 301.0000   | 1.01.03.01.0010 - ESTOQUE DE MERCADORIAS<br>1.01.01.01.0001 - CAIXA MATRIZ<br>208 - compra de mercadorias para uso/consumo 167766        | 16.29               |
| 21/11 | 302.0000   | 1.01.03.01.0001 - COMPRAS DE MERCADORIAS<br>1.01.01.01.0001 - CAIXA MATRIZ<br>129 - Pago compra de Mercadorias conforme: NFE, 1, 167767  | 336.36              |
| 21/11 | 303.0000   | 1.01.03.01.0010 - ESTOQUE DE MERCADORIAS<br>1.01.01.01.0001 - CAIXA MATRIZ<br>208 - compra de mercadorias para uso/consumo 167768        | 99.60               |
| 21/11 | 304.0000   | 1.01.03.01.0001 - COMPRAS DE MERCADORIAS<br>1.01.01.01.0001 - CAIXA MATRIZ<br>129 - Pago compra de Mercadorias conforme: NFE, 0, 1948743 | 1.602.50            |
|       |            | Total Débitos  | 3.923.96            |
|       |            | Total Créditos   | 3.923.96            |
| 23/11 | 305.0000   | 1.01.03.01.0001 - COMPRAS DE MERCADORIAS<br>1.01.01.01.0001 - CAIXA MATRIZ<br>129 - Pago compra de Mercadorias conforme: NFE, 1, 37730   | 1.950,00            |
|       |            | Total Débitos  | 1.950,00            |
|       |            | Total Créditos   | 1.950,00            |
| 24/11 | 316.0000   | 1.01.01.01.0001 - CAIXA MATRIZ<br>3.01.01.01.0001 - VENDAS DE MERCADORIAS<br>001 - Vendas de Mercadorias Conforme NF N° NFE, 1, 418      | 45.929.00           |
|       |            | Total Débitos  | 45.929,00           |
|       |            | Total Créditos   | 45.929,00           |
| 27/11 | 317.0000   | 1.01.01.01.0001 - CAIXA MATRIZ<br>3.01.01.01.0001 - VENDAS DE MERCADORIAS<br>001 - Vendas de Mercadorias Conforme NF N° NFE, 1, 420      | 1.944,00            |
|       |            | Total Débitos  | 1.944,00            |
|       |            | Total Créditos   | 1.944,00            |
|       |            | <b>A Transportar =====&gt; Débitos :</b>   | <b>6.307.154,84</b> |
|       |            | <b>Créditos :</b>  | <b>6.307.154,84</b> |

## LIVRO DIÁRIO

**IMPERIO EMPREENDIMENTOS EIRELI** 0108  
 RUA CORONEL PEDRO BOGEA, 246 - CENTRO CEP: 65715-000  
 LAGO DA PEDRA / MA  
 CNPJ / CEI : 04.966.853/0001-33      Inscrição Estadual: 124706720  
 Local de Registro : JUCEMA      Data do Registro : 25/03/2002    Nº do Registro : 21600040272  
 Período Movimento: 01/01/2020 a 31/12/2020      LIVRO : 0004

| Data           | Lançamento | Conta Débito<br>Conta Crédito<br>Histórico / Complemento  | Valor               |
|----------------|------------|---|---------------------|
|                |            | <b>De Transporte =====&gt; Débitos :</b>  | <b>6.307.154,84</b> |
|                |            | <b>Créditos :</b>   | <b>6.307.154,84</b> |
| 30/11          | 318.0000   | 1.01.01.01.0001 - CAIXA MATRIZ<br>3.01.01.01.0001 - VENDAS DE MERCADORIAS<br>001 - Vendas de Mercadorias Conforme NF N° NFE, 1, 421 | 26.388,00           |
| 30/11          | 319.0000   | 4.01.01.03.0012 - SIMPLES<br>2.01.03.01.0006 - SIMPLES A RECOLHER<br>140 - Provisão do Simples ref. mês: 11/2020                    | 19.174,95           |
| 30/11          | 418.0000   | 4.01.01.04.0014 - DESPESAS DIVERSAS<br>1.01.01.01.0001 - CAIXA MATRIZ<br>015 - Valores Pagos referentes                             | 25.790,00           |
| 30/11          | 419.0000   | 4.01.01.02.0006 - HONORARIOS CONTABEIS<br>1.01.01.01.0001 - CAIXA MATRIZ<br>015 - Valores Pagos referentes                          | 300,00              |
| Total Débitos  |            |   | 71.652,95           |
| Total Créditos |            |   | 71.652,95           |
|                |            | <b>Total do Mês =====&gt; Débitos :</b>   | <b>9.729.207,84</b> |
|                |            | <b>Créditos :</b>   | <b>9.729.207,84</b> |

|  |  |  |                     |
|--|--|--|---------------------|
|  |  | <b>A Transportar =====&gt; Débitos :</b> | <b>6.352.419,79</b> |
|  |  | <b>Créditos :</b>                        | <b>6.352.419,79</b> |

## LIVRO DIÁRIO

0108

## IMPERIO EMPREENDIMENTOS EIRELI

RUA CORONEL PEDRO BOGEEA, 246 - CENTRO CEP : 65715-000

LAGO DA PEDRA / MA

CNPJ / CEI : 04.966.853/0001-33

Inscrição Estadual: 124706720

Local de Registro : JUCEMA

Data do Registro : 25/03/2002 Nº do Registro : 21600040272

Período Movimento: 01/01/2020 a 31/12/2020

LIVRO : 0004

| Data  | Lançamento | Conta Débito<br>Conta Crédito<br>Histórico / Complemento   | Valor        |
|-------|------------|--|--------------|
|       |            | De Transporte =====> Débitos :   | 6.352.419,79 |
|       |            | Créditos :   | 6.352.419,79 |
| 01/12 | 320.0000   | 1.01.03.01.0001 - COMPRAS DE MERCADORIAS<br>1.01.01.01.0001 - CAIXA MATRIZ<br>129 - Pago compra de Mercadorias conforme: NFE, 1, 106477  | 10.788,00    |
| 01/12 | 321.0000   | 1.01.03.01.0001 - COMPRAS DE MERCADORIAS<br>1.01.01.01.0001 - CAIXA MATRIZ<br>129 - Pago compra de Mercadorias conforme: NFE, 0, 202692  | 1.984,00     |
| 01/12 | 322.0000   | 1.01.03.01.0001 - COMPRAS DE MERCADORIAS<br>1.01.01.01.0001 - CAIXA MATRIZ<br>129 - Pago compra de Mercadorias conforme: NFE, 0, 1952618 | 1.470,68     |
| 01/12 | 323.0000   | 1.01.03.01.0001 - COMPRAS DE MERCADORIAS<br>1.01.01.01.0001 - CAIXA MATRIZ<br>129 - Pago compra de Mercadorias conforme: NFE, 0, 1983826 | 1.242,91     |
|       |            | Total Débitos  | 15.485,59    |
|       |            | Total Créditos   | 15.485,59    |
| 03/12 | 324.0000   | 1.01.03.01.0001 - COMPRAS DE MERCADORIAS<br>1.01.01.01.0001 - CAIXA MATRIZ<br>129 - Pago compra de Mercadorias conforme: NFE, 1, 901     | 1.602,50     |
|       |            | Total Débitos  | 1.602,50     |
|       |            | Total Créditos   | 1.602,50     |
| 04/12 | 325.0000   | 1.01.03.01.0001 - COMPRAS DE MERCADORIAS<br>1.01.01.01.0001 - CAIXA MATRIZ<br>129 - Pago compra de Mercadorias conforme: NFE, 1, 7918    | 8.950,21     |
|       |            | Total Débitos  | 8.950,21     |
|       |            | Total Créditos   | 8.950,21     |
| 05/12 | 391.0000   | 4.01.01.01.0001 - SALARIOS<br>1.01.01.01.0001 - CAIXA MATRIZ<br>015 - Valores Pagos referentes a novembro                                | 1.045,00     |
| 05/12 | 392.0000   | 4.01.01.01.0011 - INSS<br>1.01.01.01.0001 - CAIXA MATRIZ<br>015 - Valores Pagos referentes a novembro                                    | 78,38        |
| 05/12 | 393.0000   | 4.01.01.01.0010 - FGTS<br>1.01.01.01.0001 - CAIXA MATRIZ<br>015 - Valores Pagos referentes a novembro                                    | 83,60        |
|       |            | Total Débitos  | 1.206,98     |
|       |            | Total Créditos   | 1.206,98     |
| 07/12 | 326.0000   | 1.01.03.01.0001 - COMPRAS DE MERCADORIAS<br>1.01.01.01.0001 - CAIXA MATRIZ<br>129 - Pago compra de Mercadorias conforme: NFE, 1, 1412    | 376,00       |
|       |            | Total Débitos  | 376,00       |
|       |            | Total Créditos   | 376,00       |
| 08/12 | 327.0000   | 1.01.03.01.0001 - COMPRAS DE MERCADORIAS<br>1.01.01.01.0001 - CAIXA MATRIZ<br>129 - Pago compra de Mercadorias conforme: NFE, 1, 4776    | 208,08       |
| 08/12 | 328.0000   | 1.01.03.01.0001 - COMPRAS DE MERCADORIAS<br>1.01.01.01.0001 - CAIXA MATRIZ<br>129 - Pago compra de Mercadorias conforme: NFE, 1, 11678   | 89,94        |
|       |            | A Transportar =====> Débitos :   | 6.380.339,09 |
|       |            | Créditos :   | 6.380.339,09 |

**LIVRO DIÁRIO**

0108

**IMPERIO EMPREENDIMENTOS EIRELI**

RUA CORONEL PEDRO BOGEA, 246 - CENTRO CEP: 65715-000

LAGO DA PEDRA / MA

CNPJ / CEI : 04.966.853/0001-33

Inscrição Estadual: 124706720

Local de Registro : JUCEMA

Data do Registro : 25/03/2002 N° do Registro - 2160040272

Período Movimento: 01/01/2020 a 31/12/2020

LIVRO : 0004

| Data  | Lançamento | Conta Débito<br>Conta Crédito<br>Histórico / Complemento  | Valor               |
|-------|------------|---|---------------------|
|       |            | <b>De Transporte =====&gt; Débitos :</b>  | <b>6.380.339,09</b> |
|       |            | <b>Créditos :</b>   | <b>6.380.339,09</b> |
| 08/12 | 329.0000   | 1.01.03.01.0001 - COMPRAS DE MERCADORIAS<br>1.01.01.01.0001 - CAIXA MATRIZ<br>129 - Pago compra de Mercadorias conforme: NFE. 1, 7043   | 418,95              |
| 08/12 | 330.0000   | 1.01.03.01.0001 - COMPRAS DE MERCADORIAS<br>1.01.01.01.0001 - CAIXA MATRIZ<br>129 - Pago compra de Mercadorias conforme: NFE. 1, 7044   | 123,40              |
| 08/12 | 331.0000   | 1.01.03.01.0001 - COMPRAS DE MERCADORIAS<br>1.01.01.01.0001 - CAIXA MATRIZ<br>129 - Pago compra de Mercadorias conforme: NFE. 1, 1005   | 500,00              |
| 08/12 | 332.0000   | 1.01.03.01.0001 - COMPRAS DE MERCADORIAS<br>1.01.01.01.0001 - CAIXA MATRIZ<br>129 - Pago compra de Mercadorias conforme: NFE. 1, 1077   | 1.041,20            |
| 08/12 | 333.0000   | 1.01.03.01.0001 - COMPRAS DE MERCADORIAS<br>1.01.01.01.0001 - CAIXA MATRIZ<br>129 - Pago compra de Mercadorias conforme: NFE. 1, 15290  | 7.200,00            |
| 08/12 | 334.0000   | 1.01.03.01.0001 - COMPRAS DE MERCADORIAS<br>1.01.01.01.0001 - CAIXA MATRIZ<br>129 - Pago compra de Mercadorias conforme: NFE. 1, 1487   | 1.129,77            |
|       |            | <b>Total Débitos</b>  | <b>10.711,34</b>    |
|       |            | <b>Total Créditos</b>   | <b>10.711,34</b>    |
| 09/12 | 335.0000   | 1.01.03.01.0001 - COMPRAS DE MERCADORIAS<br>1.01.01.01.0001 - CAIXA MATRIZ<br>129 - Pago compra de Mercadorias conforme: NFE. 3, 69583  | 24,00               |
| 09/12 | 336.0000   | 1.01.03.01.0001 - COMPRAS DE MERCADORIAS<br>1.01.01.01.0001 - CAIXA MATRIZ<br>129 - Pago compra de Mercadorias conforme: NFE. 3, 69584  | 103,00              |
|       |            | <b>Total Débitos</b>  | <b>127,00</b>       |
|       |            | <b>Total Créditos</b>   | <b>127,00</b>       |
| 16/12 | 337.0000   | 1.01.03.01.0001 - COMPRAS DE MERCADORIAS<br>1.01.01.01.0001 - CAIXA MATRIZ<br>129 - Pago compra de Mercadorias conforme: NFE. 1, 531568 | 350,58              |
|       |            | <b>Total Débitos</b>  | <b>350,58</b>       |
|       |            | <b>Total Créditos</b>   | <b>350,58</b>       |
| 17/12 | 342.0000   | 1.01.01.01.0001 - CAIXA MATRIZ<br>3.01.01.01.0001 - VENDAS DE MERCADORIAS<br>001 - Vendas de Mercadorias Conforme NF N° NFE. 1, 424     | 10.400,00           |
| 17/12 | 343.0000   | 1.01.01.01.0001 - CAIXA MATRIZ<br>3.01.01.01.0001 - VENDAS DE MERCADORIAS<br>001 - Vendas de Mercadorias Conforme NF N° NFE. 1, 425     | 700,00              |
|       |            | <b>Total Débitos</b>  | <b>11.100,00</b>    |
|       |            | <b>Total Créditos</b>   | <b>11.100,00</b>    |
| 19/12 | 338.0000   | 1.01.03.01.0001 - COMPRAS DE MERCADORIAS<br>1.01.01.01.0001 - CAIXA MATRIZ<br>129 - Pago compra de Mercadorias conforme: NFE. 0, 203488 | 1.043,30            |
|       |            | <b>Total Débitos</b>  | <b>1.043,30</b>     |
|       |            | <b>Total Créditos</b>   | <b>1.043,30</b>     |
| 21/12 | 394.0000   | 4.01.01.03.0012 - SIMPLES<br>1.01.01.01.0001 - CAIXA MATRIZ<br>015 - Valores Pagos referentes a novembro                                | 19.174,95           |
|       |            | <b>Total Débitos</b>  | <b>19.174,95</b>    |
|       |            | <b>A Transportar =====&gt; Débitos :</b>  | <b>6.422.129,29</b> |
|       |            | <b>Créditos :</b>   | <b>6.422.129,29</b> |

**LIVRO DIÁRIO**

Visto   e  

**IMPERIO EMPREENDIMENTOS EIRELI** 0108  
 RUA CORONEL PEDRO BOGEA, 246 - CENTRO CEP: 65715-000  
 LAGO DA PEDRA / MA  
 CNPJ / CEI : 04.966.853/0001-33      Inscrição Estadual: 124706720  
 Local de Registro : JUCEMA      Data do Registro : 25/03/2002    Nº do Registro : 21600040272  
 Período Movimento: 01/01/2020 a 31/12/2020      LIVRO : 0004

| Data  | Lançamento | Conta Débito<br>Conta Crédito<br>Histórico / Complemento   | Valor               |
|-------|------------|--|---------------------|
|       |            | <b>De Transporte =====&gt; Débitos :</b>   | <b>6.422.129,29</b> |
|       |            | <b>Créditos :</b>  | <b>6.422.129,29</b> |
|       |            | Total Créditos   | 19.174,95           |
| 22/12 | 339.0000   | 1.01.03.01.0010 - ESTOQUE DE MERCADORIAS -<br>1.01.01.01.0001 - CAIXA MATRIZ<br>208 - compra de mercadorias para uso/consumo 84478       | 549,00              |
|       |            | Total Débitos  | 549,00              |
|       |            | Total Créditos   | 549,00              |
| 23/12 | 344.0000   | 1.01.01.01.0001 - CAIXA MATRIZ<br>3.01.01.01.0001 - VENDAS DE MERCADORIAS<br>001 - Vendas de Mercadorias Conforme NF N° NFE. 1. 427      | 47.266,00           |
| 23/12 | 345.0000   | 1.01.01.01.0001 - CAIXA MATRIZ<br>3.01.01.01.0001 - VENDAS DE MERCADORIAS<br>001 - Vendas de Mercadorias Conforme NF N° NFE. 1. 428      | 103.155,00          |
|       |            | Total Débitos  | 150.421,00          |
|       |            | Total Créditos   | 150.421,00          |
| 26/12 | 340.0000   | 1.01.03.01.0001 - COMPRAS DE MERCADORIAS<br>1.01.01.01.0001 - CAIXA MATRIZ<br>129 - Pago compra de Mercadorias conforme: NFE. 0. 1980155 | 1.211,44            |
| 26/12 | 341.0000   | 1.01.03.01.0001 - COMPRAS DE MERCADORIAS<br>1.01.01.01.0001 - CAIXA MATRIZ<br>129 - Pago compra de Mercadorias conforme: NFE. 1. 412728  | 3.815,40            |
|       |            | Total Débitos  | 5.026,84            |
|       |            | Total Créditos   | 5.026,84            |
| 28/12 | 346.0000   | 1.01.01.01.0001 - CAIXA MATRIZ<br>3.01.01.01.0001 - VENDAS DE MERCADORIAS<br>001 - Vendas de Mercadorias Conforme NF N° NFE. 1. 429      | 53.619,00           |
| 28/12 | 347.0000   | 1.01.01.01.0001 - CAIXA MATRIZ<br>3.01.01.01.0001 - VENDAS DE MERCADORIAS<br>001 - Vendas de Mercadorias Conforme NF N° NFE. 1. 430      | 52.181,00           |
| 28/12 | 348.0000   | 1.01.01.01.0001 - CAIXA MATRIZ<br>3.01.01.01.0001 - VENDAS DE MERCADORIAS<br>001 - Vendas de Mercadorias Conforme NF N° NFE. 1. 431      | 74.751,58           |
| 28/12 | 349.0000   | 1.01.01.01.0001 - CAIXA MATRIZ<br>3.01.01.01.0001 - VENDAS DE MERCADORIAS<br>001 - Vendas de Mercadorias Conforme NF N° NFE. 1. 432      | 51.984,75           |
|       |            | Total Débitos  | 232.536,33          |
|       |            | Total Créditos   | 232.536,33          |
| 30/12 | 395.0000   | 4.01.01.01.0001 - SALARIOS<br>2.01.02.01.0001 - SALARIOS A PAGAR<br>065 - Prov. de salarios ref. folha pagto mês dezembro                | 1.045,00            |
| 30/12 | 396.0000   | 4.01.01.01.0011 - INSS<br>2.01.02.02.0001 - INSS A RECOLHER<br>065 - Prov. de salarios ref. folha pagto mês dezembro                     | 78,38               |
| 30/12 | 397.0000   | 4.01.01.01.0010 - FGTS<br>2.01.02.02.0002 - FGTS A RECOLHER<br>065 - Prov. de salarios ref. folha pagto mês dezembro                     | 83,60               |
|       |            | Total Débitos  | 1.206,98            |
|       |            | Total Créditos   | 1.206,98            |
|       |            | <b>A Transportar =====&gt; Débitos :</b>   | <b>6.811.869,44</b> |
|       |            | <b>Créditos :</b>  | <b>6.811.869,44</b> |

## LIVRO DIARIO

0108

## IMPERIO EMPREENDIMENTOS EIRELI

RUA CORONEL PEDRO BOGEA, 246 - CENTRO CEP: 65718-000

LAGO DA PEDRA / MA

CNPJ / CEI : 04.966.853/0001-33

Inscrição Estadual: 124703720

Local de Registro : JUCEMA

Data do Registro : 25/03/2002

Nº do Registro : 21600040272

Período Movimento: 01/01/2020 a 31/12/2020

LIVRO : 0004

| Data  | Lançamento | Conta Débito<br>Conta Crédito<br>Histórico / Complemento  | Valor               |
|-------|------------|---|---------------------|
|       |            | <b>De Transporte =====&gt; Débitos :</b>  | <b>6.811.869,44</b> |
|       |            | <b>Créditos :</b>   | <b>6.811.869,44</b> |
| 31/12 | 350.0000   | 4.01.01.03.0012 - SIMPLES<br>2.01.03.01.0006 - SIMPLES A RECOLHER<br>140 - Provisão do Simples ref. mês: 12/2020                        | 39.893,43           |
| 31/12 | 420.0000   | 4.01.01.04.0014 - DESPESAS DIVERSAS<br>1.01.01.01.0001 - CAIXA MATRIZ<br>015 - Valores Pagos referentes                                 | 26.350,00           |
| 31/12 | 421.0000   | 4.01.01.02.0006 - HONORARIOS CONTABEIS<br>1.01.01.01.0001 - CAIXA MATRIZ<br>015 - Valores Pagos referentes                              | 300,00              |
| 31/12 | 439.0000   | 3.01.01.01.0001 - VENDAS DE MERCADORIAS<br>2.03.04.01.0001 - LUCRO NO PERIODO<br>020 - Saldos de Encerramento do Balanço                | 2.072.652,39        |
| 31/12 | 440.0000   | 2.03.04.01.0001 - LUCRO NO PERIODO<br>4.01.01.01.0001 - SALARIOS<br>020 - Saldos de Encerramento do Balanço                             | 12.540,00           |
| 31/12 | 441.0000   | 2.03.04.01.0001 - LUCRO NO PERIODO<br>4.01.01.01.0010 - FGTS<br>020 - Saldos de Encerramento do Balanço                                 | 1.003,20            |
| 31/12 | 442.0000   | 2.03.04.01.0001 - LUCRO NO PERIODO<br>4.01.01.01.0011 - INSS<br>020 - Saldos de Encerramento do Balanço                                 | 940,56              |
| 31/12 | 443.0000   | 2.03.04.01.0001 - LUCRO NO PERIODO<br>4.01.01.02.0006 - HONORARIOS CONTABEIS<br>020 - Saldos de Encerramento do Balanço                 | 3.600,00            |
| 31/12 | 444.0000   | 2.03.04.01.0001 - LUCRO NO PERIODO<br>4.01.01.03.0012 - SIMPLES<br>020 - Saldos de Encerramento do Balanço                              | 352.559,73          |
| 31/12 | 445.0000   | 2.03.04.01.0001 - LUCRO NO PERIODO<br>4.01.01.04.0014 - DESPESAS DIVERSAS<br>020 - Saldos de Encerramento do Balanço                    | 285.866,30          |
| 31/12 | 446.0000   | 3.01.01.01.0005 - VENDA DE PRODUÇÃO DO ESTABELECIMENTO<br>2.03.04.01.0001 - LUCRO NO PERIODO<br>020 - Saldos de Encerramento do Balanço | 3.920,00            |
|       |            | Total Débitos   | 2.799.625,61        |
|       |            | Total Créditos  | 2.799.625,61        |
|       |            | <b>Total do Mês =====&gt; Débitos :</b>   | <b>9.729.207,84</b> |
|       |            | <b>Créditos :</b>   | <b>9.729.207,84</b> |

**BALANCE****IMPERIO EMPREENDIMENTOS EIRELI**

0108

RUA CORONEL PEDRO BOGEA, 246 - CENTRO CEP: 66715-000

LAGO DA PEDRA / MA

CNPJ / CEI: 04.966.653/0001-33

Inscrição Estadual 124706720

Período Movimento: JANEIRO/2020 a DEZEMBRO/2020

| Classificador   | Descrição da Conta           | Saldo Anterior       | Débitos             | Créditos            | Saldo Atual          |
|-----------------|------------------------------|----------------------|---------------------|---------------------|----------------------|
| <b>1</b>        | <b>ATIVO</b>                 |                      |                     |                     |                      |
| 1.01            | CIRCULANTE                   |                      |                     |                     |                      |
| 1.01.01         | DISPONIVEL                   |                      |                     |                     |                      |
| 1.01.01.01      | CAIXA                        |                      |                     |                     |                      |
| 1.01.01.01.0001 | CAIXA MATRIZ                 | 1.328.318,83D        | 2.076.572,39        | 1.367.773,29        | 2.037.117,93D        |
|                 | <b>TOTAL =&gt;</b>           | <b>1.328.318,83D</b> | <b>2.076.572,39</b> | <b>1.367.773,29</b> | <b>2.037.117,93D</b> |
| 1.01.03         | ESTOQUES                     |                      |                     |                     |                      |
| 1.01.03.01      | ESTOQUES DE MERCADORIAS      |                      |                     |                     |                      |
| 1.01.03.01.0001 | COMPRAS DE MERCADORIAS       | 1.938.833,14D        | 748.963,72          | 0,00                | 2.687.846,86D        |
| 1.01.03.01.0004 | COMPRAS DE MATERIAS-PRIMAS   | 472,50D              | 0,00                | 0,00                | 472,50D              |
| 1.01.03.01.0008 | (-) MERCADORIAS EM DEVOLUÇÃO | 32.550,00C           | 0,00                | 0,00                | 32.550,00C           |
| 1.01.03.01.0010 | ESTOQUE DE MERCADORIAS       | 14.410,00D           | 29.136,72           | 0,00                | 43.546,72D           |
|                 | <b>TOTAL =&gt;</b>           | <b>1.921.215,64D</b> | <b>778.100,44</b>   | <b>0,00</b>         | <b>2.699.316,08D</b> |
| 1.02            | ATIVO NAO CIRCULANTE         |                      |                     |                     |                      |
| 1.02.03         | IMOBILIZADO                  |                      |                     |                     |                      |
| 1.02.03.01      | IMOBILIZADO EM USO           |                      |                     |                     |                      |
| 1.02.03.01.0002 | EQUIPAMENTOS DE INFORMATICA  | 6.700,00D            | 0,00                | 0,00                | 6.700,00D            |
| 1.02.03.01.0006 | MOVEIS E UTENSILIOS          | 45.300,00D           | 0,00                | 0,00                | 45.300,00D           |
|                 | <b>TOTAL =&gt;</b>           | <b>52.000,00D</b>    | <b>0,00</b>         | <b>0,00</b>         | <b>52.000,00D</b>    |
| <b>2</b>        | <b>PASSIVO</b>               |                      |                     |                     |                      |
| 2.01            | CIRCULANTE                   |                      |                     |                     |                      |
| 2.01.01         | FORNECEDORES GERAIS          |                      |                     |                     |                      |
| 2.01.01.01      | FORNECEDORES                 |                      |                     |                     |                      |
| 2.01.01.01.0001 | FORNECEDORES GERAIS          | 423.814,77C          | 0,00                | 10.261,95           | 434.076,72C          |
|                 | <b>TOTAL =&gt;</b>           | <b>423.814,77C</b>   | <b>0,00</b>         | <b>10.261,95</b>    | <b>434.076,72C</b>   |
| 2.01.02         | OBRIGAÇÕES TRABALHISTAS      |                      |                     |                     |                      |
| 2.01.02.01      | OBRIGAÇÕES COM PESSOAL       |                      |                     |                     |                      |
| 2.01.02.01.0001 | SALARIOS A PAGAR             | 970,00C              | 970,00              | 1.045,90            | 1.045,90C            |

**BALANÇETE**

**IMPERIO EMPREENDIMENTOS EIRELI**

0108

RUA CORONEL PEDRO BOGEA, 246 - CENTRO CEP: 65715-000

LAGO DA PEDRA / MA

CNPJ / CEI: 04.266.853/0001-33

Inscrição Estadual: 124706720

Período Movimento: JANEIRO/2020 a DEZEMBRO/2020

| Classificador   | Descrição da Conta                   | Saldo Anterior | Débitos    | Créditos     | Saldo Atual   |
|-----------------|--------------------------------------|----------------|------------|--------------|---------------|
| 2.01.02.01.0003 | HONORARIOS A PAGAR                   | 3.600,00C      | 3.600,00   | 0,00         | 0,00          |
|                 | TOTAL =>                             | 3.600,00C      | 3.600,00   | 0,00         | 0,00          |
| 2.01.02.02      | ENCARGOS SOCIAIS A RECOLHER          |                |            |              |               |
| 2.01.02.02.0001 | INSS A RECOLHER                      | 80,00C         | 80,00      | 78,38        | 78,38C        |
| 2.01.02.02.0002 | FGTS A RECOLHER                      | 80,00C         | 80,00      | 83,60        | 83,60C        |
|                 | TOTAL =>                             | 160,00C        | 160,00     | 161,98       | 161,98C       |
| 2.01.03         | OBRIGAÇÕES TRIBUTARIAS               |                |            |              |               |
| 2.01.03.01      | IMPOSTOS A RECOLHER                  |                |            |              |               |
| 2.01.03.01.0006 | SIMPLES A RECOLHER                   | 136.128,57C    | 136.128,57 | 196.226,58   | 196.226,58C   |
|                 | TOTAL =>                             | 136.128,57C    | 136.128,57 | 196.226,58   | 196.226,58C   |
| 2.03            | PATRIMONIO LIQUIDO                   |                |            |              |               |
| 2.03.01         | CAPITAL SOCIAL                       |                |            |              |               |
| 2.03.01.01      | CAPITAL SOCIAL SUBSCRITO             |                |            |              |               |
| 2.03.01.01.0001 | CAPITAL SOCIAL                       | 90.000,00C     | 0,00       | 10.000,00    | 100.000,00C   |
|                 | TOTAL =>                             | 90.000,00C     | 0,00       | 10.000,00    | 100.000,00C   |
| 2.03.04         | LUCRO OU PREJUIZO NO EXERCICIO       |                |            |              |               |
| 2.03.04.01      | LUCRO NO EXERCICIO                   |                |            |              |               |
| 2.03.04.01.0001 | LUCRO NO PERIODO                     | 2.646.861,13C  | 10.000,00  | 0,00         | 2.636.861,13C |
|                 | TOTAL =>                             | 2.646.861,13C  | 10.000,00  | 0,00         | 2.636.861,13C |
| <b>3</b>        | <b>RECEITAS</b>                      |                |            |              |               |
| 3.01            | RECEITAS NO EXERCICIO                |                |            |              |               |
| 3.01.01         | RECEITAS OPERACIONAIS                |                |            |              |               |
| 3.01.01.01      | RECEITAS DE VENDAS                   |                |            |              |               |
| 3.01.01.01.0001 | VENDAS DE MERCADORIAS                | 0,00           | 0,00       | 2.072.652,39 | 2.072.652,39C |
| 3.01.01.01.0005 | VENDA DE PRODUÇÃO DO ESTABELECIMENTO | 0,00           | 0,00       | 3.920,00     | 3.920,00C     |
|                 | TOTAL =>                             | 0,00           | 0,00       | 2.076.572,39 | 2.076.572,39C |



## BALANÇETE

**IMPERIO EMPREENDIMENTOS EIRELI**

0108

RUA CORONEL PEDRO BOGEA, 246 - CENTRO CEP: 65715-000

LAGO DA PEDRA / MA

CNPJ / CEF: 01.983.653/0001-33

Inscrição Estadual: 124706720

Período Movimento: JANEIRO/2020 a DEZEMBRO/2020

| Classificador   | Descrição da Conta                 | Saldo Anterior | Débitos           | Créditos    | Saldo Atual        |
|-----------------|------------------------------------|----------------|-------------------|-------------|--------------------|
| <b>4</b>        | <b>DESPESAS</b>                    |                |                   |             |                    |
| 4.01            | DESPESAS NO PERÍODO                |                |                   |             |                    |
| 4.01.01         | DESPESAS OPERACIONAIS              |                |                   |             |                    |
| 4.01.01.01      | DESPESAS COM PESSOAL / MÃO-DE-OBRA |                |                   |             |                    |
| 4.01.01.01.0001 | SALARIOS                           | 0,00           | 12.540,00         | 0,00        | 12.540,00D         |
| 4.01.01.01.0010 | FGTS                               | 0,00           | 1.003,20          | 0,00        | 1.003,20D          |
| 4.01.01.01.0011 | INSS                               | 0,00           | 940,56            | 0,00        | 940,56D            |
|                 | <b>TOTAL =&gt;</b>                 | <b>0,00</b>    | <b>14.483,76</b>  | <b>0,00</b> | <b>14.483,76D</b>  |
| 4.01.01.02      | DESPESAS ADMINISTRATIVAS           |                |                   |             |                    |
| 4.01.01.02.0006 | HONORARIOS CONTABEIS               | 0,00           | 3.600,00          | 0,00        | 3.600,00D          |
|                 | <b>TOTAL =&gt;</b>                 | <b>0,00</b>    | <b>3.600,00</b>   | <b>0,00</b> | <b>3.600,00D</b>   |
| 4.01.01.03      | DESPESAS TRIBUTARIAS               |                |                   |             |                    |
| 4.01.01.03.0012 | SIMPLES                            | 0,00           | 352.559,73        | 0,00        | 352.559,73D        |
|                 | <b>TOTAL =&gt;</b>                 | <b>0,00</b>    | <b>352.559,73</b> | <b>0,00</b> | <b>352.559,73D</b> |
| 4.01.01.04      | DESPESAS GERAIS                    |                |                   |             |                    |
| 4.01.01.04.0014 | DESPESAS DIVERSAS                  | 0,00           | 285.866,30        | 0,00        | 285.866,30D        |
|                 | <b>TOTAL =&gt;</b>                 | <b>0,00</b>    | <b>285.866,30</b> | <b>0,00</b> | <b>285.866,30D</b> |

### RESUMO GERAL

| Grupo                                  | Saldo Anterior | Débitos      | Créditos     | Saldo Final         |
|--|----------------|--------------|--------------|---------------------|
| <b>1 - ATIVO</b>                       | 3.301.534,47D  | 2.854.672,83 | 1.367.773,29 | 4.788.434,01D       |
| <b>2 - PASSIVO</b>                     | 3.301.534,47C  | 150.858,57   | 217.695,51   | 3.368.371,41C       |
| <b>3 - RECEITAS</b>                    | 0,00           | 0,00         | 2.076.572,39 | 2.076.572,39C       |
| <b>4 - DESPESAS</b>                    | 0,00           | 656.509,79   | 0,00         | 656.509,79D         |
| <b>LUCRO APURADO NO PERÍODO ==&gt;</b> |                |              |              | <b>1.420.062,60</b> |

Sob as penas da Lei, declaramos que as informações aqui contidas são verdadeiras e nos responsabilizamos por todas elas.



**BALANÇO PATRIMONIAL****IMPERIO EMPREENDIMENTOS EIRELI**

0108

RUA CORONEL PEDRO BOGEA, 246 - CENTRO - CEP: 65715-000

LAGO DA PEDRA / MA

CNPJ: 04.966.853/0001-33

Inscrição Estadual: 124706720

Local de Registro: JUCEMA

Data de Registro: 25/03/2002

Número de Registro: 216000402

Período de Movimento: JANEIRO/2020 a DEZEMBRO/2020

**ATIVO**

|                                 |                       |
|---------------------------------|-----------------------|
| CIRCULANTE                      | 4.736.434,01 D        |
| DISPONIVEL                      | 2.037.117,93 D        |
| CAIXA                           | 2.037.117,93 D        |
| CAIXA MATRIZ                    | 2.037.117,93 D        |
| ESTOQUES                        | 2.699.315,98 D        |
| ESTOQUES DE MERCADORIAS         | 2.699.316,08 D        |
| COMPRAS DE MERCADORIAS          | 2.687.846,86 D        |
| COMPRAS DE MATERIAS-PRIMAS      | 472,50 D              |
| (-) MERCADORIAS EM DEVOLUÇÃO    | 32.550,00 C           |
| ESTOQUE DE MERCADORIAS          | 43.546,72 D           |
| ATIVO NAO CIRCULANTE            | 52.000,00 D           |
| IMOBILIZADO                     | 52.000,00 D           |
| IMOBILIZADO EM USO              | 52.000,00 D           |
| EQUIPAMENTOS DE INFORMATICA     | 6.700,00 D            |
| MOVEIS E UTENSILIOS             | 45.300,00 D           |
| <b>TOTAL DO ATIVO =====&gt;</b> | <b>4.788.434,01 D</b> |

**PASSIVO**

|                                   |                       |
|-----------------------------------|-----------------------|
| CIRCULANTE                        | 631.510,28 C          |
| FORNECEDORES GERAIS               | 434.076,72 C          |
| FORNECEDORES                      | 434.076,72 C          |
| FORNECEDORES GERAIS               | 434.076,72 C          |
| OBRIGAÇÕES TRABALHISTAS           | 1.206,98 C            |
| OBRIGAÇÕES COM PESSOAL            | 1.045,00 C            |
| SALARIOS A PAGAR                  | 1.045,00 C            |
| ENCARGOS SOCIAIS A RECOLHER       | 161,98 C              |
| INSS A RECOLHER                   | 78,38 C               |
| FGTS A RECOLHER                   | 83,60 C               |
| OBRIGAÇÕES TRIBUTARIAS            | 196.226,58 C          |
| IMPOSTOS A RECOLHER               | 196.226,58 C          |
| SIMPLES A RECOLHER                | 196.226,58 C          |
| PATRIMONIO LIQUIDO                | 4.156.923,73 C        |
| CAPITAL SOCIAL                    | 100.000,00 C          |
| CAPITAL SOCIAL SUBSCRITO          | 100.000,00 C          |
| CAPITAL SOCIAL                    | 100.000,00 C          |
| LUCRO OU PREJUIZO NO EXERCICIO    | 4.056.923,73 C        |
| LUCRO NO EXERCICIO                | 4.056.923,73 C        |
| LUCRO NO PERIODO                  | 4.056.923,73 C        |
| <b>TOTAL DO PASSIVO =====&gt;</b> | <b>4.788.434,01 C</b> |

Reconhecemos a exatidão do presente BALANÇO PATRIMONIAL, totalizando tanto no Ativo como na soma do Passivo com o Patrimônio Líquido, a importância de:

**RS 4.788.434,01 ( Quatro Milhões e Setecentos e Oitenta e Oito Mil e Quatrocentos e Trinta e Quatro Reais e Um Centavo )**

LAGO DA PEDRA/MA, 31 de DEZEMBRO de 2020

RIKART REARDD CAVALCANTI MEDEIROS  
CONTADOR  
C.P.F.: 961.061.313-68 RG: 2048307 SGP PI  
C.R.C.: MA-011577/O - MA

RAYANNE KAROLYNE DO NASCIMENTO SOUSA  
TITULAR  
C.P.F.: 047.145.213-06  
R.G.: 0423288120111

**DEMONSTRAÇÃO DO RESULTADO DO EXERCÍCIO EM 31/12/2020**

|  |                               |                             |
|--|-------------------------------|-----------------------------|
| <b>IMPERIO EMPREENDIMENTOS EIRELI</b>                      |                               | <b>0108</b>                 |
| RUA CORONEL PEDRO BOGEA, 246 - CENTRO CEP: 65715-000       |                               |                             |
| LAGO DA PEDRA / MA   |                               |                             |
| CNPJ / CEI: 04.966.853/0001-33                             | Inscrição Estadual: 124706720 |                             |
| Local de Registro: JUCEMA                                  | Data do Registro: 25/03/2002  | Nº do Registro: 21600040272 |
| Período Movimento: JANEIRO/2020 a DEZEMBRO/2020            |                               |                             |
| <b>Receita Bruta de vendas e/ou serviços</b>               |                               |                             |
| RECEITAS DE VENDAS   |                               |                             |
| VENDAS DE MERCADORIAS                                      | 2.072.652,39                  |                             |
| VENDA DE PRODUÇÃO DO ESTABELECIMENTO                       | 3.920,00                      | 2.076.572,39                |
| <b>(=) Receita Líquida de Vendas e/ou Serviços</b>         |                               | <b>2.076.572,39</b>         |
| <b>(=) Lucro Bruto</b>                                     |                               | <b>2.076.572,39</b>         |
| <b>(-) Despesas Operacionais</b>                           |                               |                             |
| DESPESAS COM PESSOAL / MÃO-DE-OBRA                         |                               |                             |
| SALARIOS   | 12.540,00                     |                             |
| FGTS   | 1.003,20                      |                             |
| INSS   | 940,56                        | 14.483,76                   |
| DESPESAS ADMINISTRATIVAS                                   |                               |                             |
| HONORARIOS CONTABEIS                                       | 3.600,00                      | 3.600,00                    |
| DESPESAS TRIBUTARIAS                                       |                               |                             |
| SIMPLES  | 352.559,73                    | 352.559,73                  |
| DESPESAS GERAIS  |                               |                             |
| DESPESAS DIVERSAS  | 285.866,30                    | 285.866,30                  |
| <b>(=) Lucro Operacional antes do Resultado Financeiro</b> |                               | <b>1.420.062,60</b>         |
| <b>(=) LUCRO LÍQUIDO DO EXERCÍCIO</b>                      |                               | <b>1.420.062,60</b>         |

Sob as penas da Lei, declaramos que as informações aqui contidas são verdadeiras e nos responsabilizamos por todas elas.

LAGO DA PEDRA / MA, 31 de Dezembro de 2020

RIKART REARDD CAVALCANTI MEDEIROS  
 CONTADOR  
 C.P.F.: 961.061.313-68 RG: 2048307 SSP PI  
 C.R.C.: MA-011577/O - MA

RAYANNE KAROLYNE DO NASCIMENTO SOUSA  
 TITULAR  
 C.P.F.: 047.145.213-06  
 R.G.: 0423288120111

**ANÁLISE DE DEMONSTRAÇÕES CONTÁBEIS**

**IMPERIO EMPREENDIMENTOS EIRELI**

RUA CORONEL PEDRO BOGEA, 246 - CENTRO - CEP : 65715-000

LAGO DA PEDRA / MA

CNPJ: 04.966.853/0001-33

I.E.: 124706720

Local de Registro: JUCEMA

Data do Registro: 25/03/2002

Nº do Registro: 21600040272

Período Movimento: JANEIRO/2020 a DEZEMBRO/2020

FOLHA : 0003

**ÍNDICE DE LÍQUIDEZ**

**ÍNDICE DE LÍQUIDEZ GERAL**

$$\text{ILG} = \frac{\text{Ativo Circulante} + \text{Realizável a Longo Prazo}}{\text{Passivo Circulante} + \text{Passivo não Circulante}} \quad \text{ILG} = \frac{4.788.434,01}{4.788.434,01} \quad \text{ILG : } 1$$

**ÍNDICE DE LÍQUIDEZ CORRENTE**

$$\text{ILC} = \frac{\text{Ativo Circulante}}{\text{Passivo Circulante}} \quad \text{ILC} = \frac{4.788.434,01}{4.788.434,01} \quad \text{ILC : } 1$$

**ÍNDICE DE LÍQUIDEZ SECA**

$$\text{ILS} = \frac{\text{Ativo Circulante} - \text{Estoque}}{\text{Passivo Circulante}} \quad \text{ILS} = \frac{2.089.117,93}{4.788.434,01} \quad \text{ILS : } 0,43628$$

**ÍNDICE DE LÍQUIDEZ IMEDIATA**

$$\text{ILI} = \frac{\text{Disponível}}{\text{Passivo Circulante}} \quad \text{ILI} = \frac{2.037.117,93}{4.788.434,01} \quad \text{ILI : } 0,42542$$

**ÍNDICE DE ESTRUTURA DO ATIVO**

**ÍNDICE DE PARTICIPAÇÃO DO DISPONÍVEL**

$$\text{IPD} = \frac{\text{Disponível}}{\text{Ativo Circulante}} \quad \text{IPD} = \frac{2.037.117,93}{4.788.434,01} \quad \text{IPD : } 0,42542$$

**ÍNDICE DE PARTICIPAÇÃO DOS ESTOQUES**

$$\text{IPE} = \frac{\text{Estoque}}{\text{Ativo Circulante}} \quad \text{IPE} = \frac{2.699.316,08}{4.788.434,01} \quad \text{IPE : } 0,56372$$

**ÍNDICE DE PARTICIPAÇÃO DO ATIVO CIRCULANTE**

$$\text{IPAC} = \frac{\text{Ativo Circulante}}{\text{Ativo}} \quad \text{IPAC} = \frac{4.788.434,01}{4.788.434,01} \quad \text{IPAC : } 1$$

**ÍNDICE DE PARTICIPAÇÃO DE CREDORES**

$$\text{IPC} = \frac{\text{Fornecedores}}{\text{Ativo Circulante}} \quad \text{IPC} = \frac{434.076,72}{4.788.434,01} \quad \text{IPC : } 0,09065$$

## ANÁLISE DE DEMONSTRAÇÕES CONTÁBEIS

Processo nº 022903209  
Fls. nº 590  
Visto Página 51 de 55

## IMPERIO EMPREENDIMENTOS EIRELI

RUA CORONEL PEDRO BOGEA, 246 - CENTRO - CEP: 05715-000

LAGO DA PEDRA / MA

CNPJ: 04.966.853/0001-33

I.E.: 124706720

Local de Registro: JUCEMA

Data do Registro: 25/03/2002

Nº do Registro: 21600040272

Período Movimento: JANEIRO/2020 a DEZEMBRO/2020

FOLHA : 0004

## ÍNDICE DE ESTRUTURA DO PASSIVO

## ÍNDICE DE VARIAÇÃO DOS RECURSOS PRÓPRIOS

$$\text{IVRP} = \frac{\text{Patrimônio Líquido}}{\text{Patrimônio Líquido Anterior}} = \frac{4.156.923,73}{2.736.861,13} \quad \text{IVRP} = 1,51887$$

## ÍNDICE DE PARTICIPAÇÃO DO E.L.P.

$$\text{IPELF} = \frac{\text{Patrimônio Líquido}}{\text{Passivo não Circulante}} = \frac{4.156.923,73}{0,00} \quad \text{IPELF} = 0,00000$$

## ÍNDICE DE PARTICIPAÇÃO DO EXIGÍVEL TOTAL

$$\text{IPET} = \frac{\text{Patrimônio Líquido}}{\text{Passivo Circulante}} = \frac{4.156.923,73}{4.788.434,01} \quad \text{IPET} = 0,86812$$

## ÍNDICE DE PARTICIPAÇÃO DO PASSIVO

$$\text{IPP} = \frac{\text{Patrimônio Líquido}}{\text{Passivo}} = \frac{4.156.923,73}{4.788.434,01} \quad \text{IPP} = 0,86812$$

## ÍNDICE DE CAPITAL DE GIRO

## CAPITALIZAÇÃO

$$\text{C} = \frac{\text{Patrimônio Líquido} * 100}{\text{Ativo}} = \frac{4.156.923,73}{4.788.434,01} \quad \text{C} = 86,81176$$

## IMOBILIZAÇÃO DO CAPITAL PRÓPRIO

$$\text{IC} = \frac{\text{Ativo Imobilizado} * 100}{\text{Patrimônio Líquido}} = \frac{5.200.000,00}{4.156.923,73} \quad \text{IC} = 1,25093$$

## LÍQUIDEZ DOS RECURSOS PRÓPRIOS

$$\text{LRP} = \frac{\text{Capital de Giro}}{\text{Patrimônio Líquido}} = \frac{4.788.434,01}{4.156.923,73} \quad \text{LRP} = 1,15192$$

**ANÁLISE DE DEMONSTRAÇÕES CONTÁBEIS**

**IMPERIO EMPREENDIMENTOS EIRELI**

RUA CORONEL PEDRO BOGEA, 246 - CENTRO - CEP 63715-000

LAGO DA PEDRA / MA

CNPJ: 04.966.853/0001-33

I.E.: 124706720

Local de Registro: JUCEMA

Data do Registro: 25/03/2002

Nº do Registro: 21600040272

Período Movimento: JANEIRO/2020 a DEZEMBRO/2020

FOLHA : 0005

**ÍNDICE DE ENDIVIDAMENTO**

**ÍNDICE DE ENDIVIDAMENTO GERAL**

$$\text{IEG} = \frac{\text{Passivo Circulante} + \text{Passivo não Circulante}}{\text{Ativo}} \quad \text{IEG} = \frac{4.788.434,01}{4.788.434,01} \quad \text{IEG : } 1$$

**ÍNDICE DE ENDIVIDAMENTO CORRENTE**

$$\text{IEC} = \frac{\text{Passivo Circulante}}{\text{Ativo}} \quad \text{IEC} = \frac{4.788.434,01}{4.788.434,01} \quad \text{IEC : } 1$$

**ÍNDICE DE CAPITAL DE TERCEIROS**

$$\text{ICT} = \frac{\text{Passivo Circulante} + \text{Passivo não Circulante}}{\text{Patrimônio Líquido}} \quad \text{ICT} = \frac{4.788.434,01}{4.156.923,73} \quad \text{ICT : } 1,15192$$

**ÍNDICE DE RENTABILIDADE**

**ÍNDICE DE GIRO DO ATIVO**

$$\text{IGA} = \frac{\text{Receitas}}{\text{Ativo}} \quad \text{IGA} = \frac{2.076.572,39}{4.788.434,01} \quad \text{IGA : } 0,43366$$

**MARGEM OPERACIONAL**

$$\text{MO} = \frac{\text{Lucro/Prejuízo Operacional}}{\text{Receitas}} \quad \text{MO} = \frac{0,00}{2.076.572,39} \quad \text{MO : } 0,00000$$

**RENTABILIDADE DO ATIVO**

$$\text{RA} = \frac{\text{Lucro/Prejuízo do Exercício}}{\text{Ativo}} \quad \text{RA} = \frac{4.056.923,73}{4.788.434,01} \quad \text{RA : } 0,84723$$

**RENTABILIDADE DO PATRIMÔNIO LÍQUIDO**

$$\text{RPL} = \frac{\text{Lucro/Prejuízo do Exercício} * 100}{\text{Patrimônio Líquido}} \quad \text{RPL} = \frac{405.692.373,00}{4.156.923,73} \quad \text{RPL : } 97,59437$$

**ÍNDICE RECEITAS SOBRE DESPESAS**

$$\text{IRD} = \frac{\text{Receitas}}{\text{Despesas}} \quad \text{IRD} = \frac{2.076.572,39}{656.509,79} \quad \text{IRD : } 3,16305$$

**ANÁLISE DE DEMONSTRAÇÕES CONTÁBEIS**

Processo nº 022903201  
 Fls. nº 592  
 Visto Página 53 de 55

**IMPERIO EMPREENDIMENTOS EIRELI**

RUA CORONEL PEDRO BOGEA, 246 - CENTRO - CEP: 66071-5-000

LAGO DA PEDRA / MA

CNPJ: 04.966.853/0001-33

LEI: 124706720

Local de Registro: JUCEMA

Data de Registro: 25/03/2002

Nº do Registro: 21600040272

Período Movimento: JANEIRO/2020 a DEZEMBRO/2020

FOLHA: 0006

**ÍNDICE DE INDEPENDÊNCIA FINANCEIRA**

**ÍNDICE DE INDEPENDÊNCIA FINANCEIRA**

|       |  |       |                                     |       |         |
|-------|--|-------|-------------------------------------|-------|---------|
| IIF = | $\frac{\text{Patrimônio Líquido}}{\text{Ativo}}$ | IIF = | $\frac{4.156.923,73}{4.788.434,01}$ | IIF : | 0,86812 |
|-------|--|-------|-------------------------------------|-------|---------|

**ÍNDICE DE SOLVÊNCIA GERAL**

**ÍNDICE DE SOLVÊNCIA GERAL**

|       |  |       |                                     |       |   |
|-------|--|-------|-------------------------------------|-------|---|
| ISG = | $\frac{\text{Ativo}}{\text{Passivo Circulante} + \text{Passivo não Circulante}}$ | ISG = | $\frac{4.788.434,01}{4.788.434,01}$ | ISG : | 1 |
|-------|--|-------|-------------------------------------|-------|---|

**ÍNDICE DE GRAU DE IMOBILIZAÇÃO**

**ÍNDICE DE GRAU DE IMOBILIZAÇÃO**

|       |  |       |                                  |       |         |
|-------|--|-------|----------------------------------|-------|---------|
| IGI = | $\frac{\text{Ativo Imobilizado}}{\text{Patrimônio Líquido}}$ | IGI = | $\frac{52.000,00}{4.156.923,73}$ | IGI : | 0,01251 |
|-------|--|-------|----------------------------------|-------|---------|



## Termo de Encerramento

Nome do Livro: DIÁRIO

Nº de Ordem: 4

O presente termo contém um Livro do tipo DIÁRIO, com páginas numeradas, do nº 01 ao nº 54, e serviu para escrituração no período de 01/01/2020 a 31/12/2020, da empresa IMPERIO EMPREENDIMENTOS EIRELI.

Lago da Pedra, 31/12/2020

\_\_\_\_\_  
RAYANNE KAROLYNE DO NASCIMENTO SOUSA  
TITULAR PESSOA FÍSICA, Administrador  
CPF 047.145.213-06

\_\_\_\_\_  
Rikart Reardd Cavalcanti Medeiros  
CONTADOR  
CRC/MA 011577



## ASSINATURA ELETRÔNICA

Certificamos que o ato da empresa IMPERIO EMPREENDIMENTOS EIRELI consta assinado digitalmente por:

| IDENTIFICAÇÃO DO(S) ASSINANTE(S) |                                      |
|----------------------------------|--------------------------------------|
| CPF                              | Nome                                 |
| 04714521306                      | RAYANNE KAROLYNE DO NASCIMENTO SOUSA |
| 96106131368                      | RIKART REARDD CAVALCANTI MEDEIROS    |

ASSINATURA ELETRÔNICA

CERTIFICO A AUTENTICAÇÃO EM 10/05/2021 14:36:19 SOB Nº  
20210645059.  
PROTOCOLO: 210615089 DE 10/05/2021. NIRE: 21600040271.  
IMPERIO EMPREENDIMENTOS EIRELI

JUCEMA

ANSELMO DIAS CARMYRO LOPES FILHO  
RESPONSÁVEL PELA AUTENTICAÇÃO  
SÃO LUÍS, 10/05/2021

Processo nº 002903002  
Fis. nº 595  
Visto

REPÚBLICA FEDERATIVA DO BRASIL  
ESTADO DA PARAÍBA  
CARTÓRIO AZEVEDO BASTOS  
FUNDADO EM 1888

PRIMEIRO REGISTRO CIVIL DE NASCIMENTO E ÓBITOS E PRIVATIVO DE CASAMENTOS, INTERDIÇÕES E TUTELAS DA COMARCA DE JOÃO PESSOA

Av. Eptácio Pessoa, 1145 Bairro dos Estados 58030-00, João Pessoa PB  
Tel.: (83) 3244-5404 / Fax: (83) 3244-5484  
<http://www.azevedobastos.not.br>  
E-mail: [cartorio@azevedobastos.not.br](mailto:cartorio@azevedobastos.not.br)



DECLARAÇÃO DE SERVIÇO DE AUTENTICAÇÃO DIGITAL

O Bel. Válber Azevêdo de Miranda Cavalcanti, Oficial do Primeiro Registro Civil de Nascimentos e Óbitos e Privativo de Casamentos, Interdições e Tutelas com atribuição de autenticar e reconhecer firmas da Comarca de João Pessoa Capital do Estado da Paraíba, em virtude de Lei, etc...

DECLARA para os devidos fins de direito que, o documento em anexo identificado individualmente em cada Código de Autenticação Digital<sup>1</sup> ou na referida sequência, foi autenticado de acordo com as Legislações e normas vigentes<sup>2</sup>.

DECLARO ainda que, para garantir transparência e segurança jurídica de todos os atos oriundos da atividade Notarial e Registral no Estado da Paraíba, foi instituído pela Lei nº 10.132, de 06 de novembro de 2013, a aplicação obrigatória de um Selo Digital de Fiscalização Extrajudicial em todos os atos de notas e registro, composto de um código único (por exemplo: Selo Digital: ABC12345-X1X2) e dessa forma, cada autenticação processada pela nossa Serventia pode ser verificada e confirmada tantas vezes quanto for necessário através do site do Tribunal de Justiça do Estado da Paraíba, endereço <https://corregedoria.tjpb.jus.br/selo-digital/>

A autenticação digital do documento faz prova de que, na data e hora em que ela foi realizada, a empresa IMPERIO EMPREENDIMENTOS EIRELI tinha posse de um documento com as mesmas características que foram reproduzidas na cópia autenticada, sendo da empresa IMPERIO EMPREENDIMENTOS EIRELI a responsabilidade, única e exclusiva, pela idoneidade do documento apresentado a este Cartório.

Esta DECLARAÇÃO foi emitida em **19/11/2020 08:21:09 (hora local)** através do sistema de autenticação digital do Cartório Azevêdo Bastos, de acordo com o Art. 1º, 10º e seus §§ 1º e 2º da MP 2200/2001, como também, o documento eletrônico autenticado contendo o Certificado Digital do titular do Cartório Azevêdo Bastos, poderá ser solicitado diretamente a empresa **IMPERIO EMPREENDIMENTOS EIRELI** ou ao Cartório pelo endereço de e-mail [autentica@azevedobastos.not.br](mailto:autentica@azevedobastos.not.br)

Para informações mais detalhadas deste ato, acesse o site <https://selo-digital.azevedobastos.not.br> e informe o *Código de Autenticação Digital*.

Esta Declaração é válida por **tempo indeterminado** e esta disponível para consulta em nosso site.

<sup>1</sup>**Código de Autenticação Digital:** 94102008200739598212-1 a 94102008200739598212-2  
<sup>2</sup>**Legislações Vigentes:** Lei Federal nº 8.935/94, Lei Federal nº 10.406/2002, Medida Provisória nº 2200/2001, Lei Federal nº 13.105/2015, Lei Estadual nº 8.721/2008, Lei Estadual nº 10.132/2013 e Provimento CGJ N° 003/2014.

O referido é verdade, dou fé.

CHAVE DIGITAL

00005b1d734fd94f057f2d69fe6bc05bb17e778913e0f5f69d8bcfef0036b4f28428208f49d0acc5f70f539f940a7744994ee3382b1cbe14e637454e19e48994210b7ec74fc9cec6fb8388dbbdf23f7

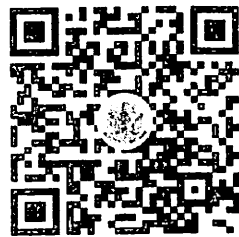

Primeiro Registro Civil  
Medida Provisória N.º 2200-2  
de 26 de agosto de 2001.



Processo nº 022903202  
Fis. nº 596  
Visto u

**CARTÓRIO AZEVEDO BASTOS** - OAB/MA 10.123  
**Autenticação Digital**  
De acordo com os artigos 1º, 6º e 7º art. 8º e 9º da Lei Federal 5.000-196 e Art. 6º do XII da Lei Estadual 4.721/2008 relativas a criação de documentos digitais, a seguinte autenticação foi realizada pelo sistema eletrônico de autenticação de documentos, sendo verdadeira, o conteúdo, a autoria, a data e a hora.  
**Cod. Autenticação: 94101102190841140020-1; Data: 11/02/2019 08:53:54**  
Selo Digital de Fiscalização Tipo Normal C: AID18860-0FLA;  
Valor Total do Ato: R\$ 4,42  
Confira os dados do ato em: <https://selodigital.tjpb.jus.br>



**MUNICÍPIO DE ALCÂNTARA**  
**SECRETARIA MUNICIPAL DE EDUCAÇÃO**  
- CNPJ: 06.090.253/0001-80

### ATESTADO DE CAPACIDADE TÉCNICA

Atestamos para os devidos fins, que a empresa **IMPÉRIO EMPREENDEIMENTOS EIRELI**, CNPJ 04.966.853/0001-33, forneceu a esta Secretaria Municipal de Educação – Município de Alcântara/MA, brinquedos, móveis e eletrodomésticos durante o ano de 2018.

Atestamos ainda, que a referida empresa, apresenta bom desempenho, cumprindo satisfatoriamente os termos do contrato firmado, inexistindo em nossos registros, até a presente data, fatos que desabone a sua conduta e responsabilidades de fornecedor, conforme as obrigações assumidas

Alcântara/MA, 08 de fevereiro de 2019

*Araújo*  
**ROWSYKLEA ARAUJO CHAVES**  
Secretária Municipal da Educação



**SERVENTIA EXTRAJUDICIAL DE ALCÂNTARA OFÍCIO ÚNICO**  
Rua Padre 777-11, Centro, Alcântara-MA, Fone: 06820115-0000

**RECONHECIMENTO VERDADEIRA**  
Reconhecimento verdadeiro a(s) assinatura(s) de: Rowsyklea Araújo Chaves

Persono(s) por mim identificado(s) e por (aver) em) sido aposta(s) em minha presença, deu-se: ALCÂNTARA - MA 08/02/2019

*Rowsyklea Araújo Chaves*

**Selo de Fiscalização**  
Poder Judiciário  
Bíblia de Justiça do Maranhão  
Reconhecimento de Firma  
000031548600



Beco do Padre, s/nº - Centro - 65.250-000  
Alcântara - Maranhão

REPÚBLICA FEDERATIVA DO BRASIL  
ESTADO DA PARAÍBA  
CARTÓRIO AZEVEDO BASTOS  
FUNDADO EM 1888

PRIMEIRO REGISTRO CIVIL DE NASCIMENTO E ÓBITOS E PRIVATIVO DE CASAMENTOS, INTERDIÇÕES E TUTELAS DA COMARCA DE JOÃO PESSOA

Av. Epitácio Pessoa, 1145 Bairro dos Estados 58030-00, João Pessoa PB  
Tel.: (83) 3244-5404 / Fax: (83) 3244-5484  
http://www.azevedobastos.not.br  
E-mail: cartorio@azevedobastos.not.br



### DECLARAÇÃO DE SERVIÇO DE AUTENTICAÇÃO DIGITAL

O Bel. Valber Azevedo de Miranda Cavalcanti, Oficial do Primeiro Registro Civil de Nascimentos e Óbitos e Privativo de Casamentos, Interdições e Tutelas com atribuição de autenticar e reconhecer firmas da Comarca de João Pessoa Capital do Estado da Paraíba, em virtude de Lei, etc...

DECLARA para os devidos fins de direito que, o documento em anexo identificado individualmente em cada Código de Autenticação Digital<sup>1</sup> ou na referida sequência, foi autenticado de acordo com as Legislações e normas vigentes<sup>2</sup>.

DECLARO ainda que, para garantir transparência e segurança jurídica de todos os atos oriundos da atividade Notarial e Registral no Estado da Paraíba, foi instituído pela Lei nº 10.132, de 06 de novembro de 2013, a aplicação obrigatória de um Selo Digital de Fiscalização Extrajudicial em todos os atos de notas e registro, composto de um código único (por exemplo: Selo Digital: ABC12345-X1X2) e dessa forma, cada autenticação processada pela nossa Serventia pode ser verificada e confirmada tantas vezes quanto for necessário através do site do Tribunal de Justiça do Estado da Paraíba, endereço <https://corregedoria.tjpb.jus.br/selo-digital/>

A autenticação digital do documento faz prova de que, na data e hora em que ela foi realizada, a empresa IMPERIO EMPREENDIMENTOS EIRELI tinha posse de um documento com as mesmas características que foram reproduzidas na cópia autenticada, sendo da empresa IMPERIO EMPREENDIMENTOS EIRELI a responsabilidade, única e exclusiva, pela idoneidade do documento apresentado a este Cartório.

Esta DECLARAÇÃO foi emitida em **26/05/2020 23:04:00 (hora local)** através do sistema de autenticação digital do Cartório Azevedo Bastos, de acordo com o Art. 1º, 10º e seus §§ 1º e 2º da MP 2200/2001, como também, o documento eletrônico autenticado contendo o Certificado Digital do titular do Cartório Azevedo Bastos, poderá ser solicitado diretamente a empresa IMPERIO EMPREENDIMENTOS EIRELI ou ao Cartório pelo endereço de e-mail [autentica@azevedobastos.not.br](mailto:autentica@azevedobastos.not.br)

Para informações mais detalhadas deste ato, acesse o site <https://autdigital.azevedobastos.not.br> e informe o Código de Consulta desta Declaração.

A consulta desta Declaração estará disponível em nosso site.

<sup>1</sup>Código de Autenticação Digital: 94101102190841140020-1

<sup>2</sup>Legislações Vigentes: Lei Federal nº 8.935/94, Lei Federal nº 10.406/2002, Medida Provisória nº 2200/2001, Lei Federal nº 13.105/2015, Lei Estadual nº 8.721/2008, Lei Estadual nº 10.132/2013 e Provimento CGJ N° 003/2014.

O referido é verdade, dou fé.

#### CHAVE DIGITAL

00005b1d734fd94f057f2d69fe6bc05b6b033d9d91c3b2284de4aee41e455620607ce1bbdaa5fc00b85c42087beda7595482cfc74e7872d6a5995a57cda4d19f210b7ec74fc9cec6fb8388dbbdaaf23f7



Presidência da República  
Casa Civil  
Medida Provisória nº 2.290-2  
de 24 de agosto de 2001.



CARTORIO AZEVEDO BASTOS - OFÍCIO DE REGISTRO CIVIL DAS PESSOAS NATURAIS E TABELIONATO DE NOTAS - Digital - 06.577-6  
**Autenticação Digital**  
 De acordo com os artigos 1º, 3º e 7º inc. V 8º, 41 e 52 da Lei Federal 8.935-1994 e Art. 6º Inc. VII da Lei Estadual 4.721/2008 autentica a presente imagem digitalizada, reprodução fiel do documento apresentado e conferido neste ato. O referido é verdade. Dou fé  
**Cód. Autenticação: 94101402190948270715-1; Data: 14/02/2019 09:50:51**  
 Selo Digital de Fiscalização Tipo Normal C: AID36387-B4VQ;  
 Valor Total do Ato: R\$ 4,42  
 Confira os dados do ato em: <https://selodigital.tjpb.jus.br>



Processo nº 22003204  
 Fis. nº 598  
 Visto e

PREFEITURA MUNICIPAL DE ALCÂNTARA

CONTRATO N. 63/2018

Processo Administrativo nº 044/2018, ref. PP. Nº 036/2018

**CONTRATO DE FORNECIMENTO DE MATERIAIS DIDÁTICOS, PEDAGÓGICOS, E MOBILIÁRIO CELEBRADO ENTRE MUNICÍPIO DE ALCÂNTARA/MA E A EMPRESA IMPÉRIO EMPREENDIMENTO EIRELI - ME.**

O MUNICÍPIO DE ALCÂNTARA, pessoa jurídica de direito público interno, com sede Praça da Matriz, 01 – Centro - 65.250-000 – Alcântara - Maranhão, inscrita no CNPJ sob o nº 06.000.244/0001-50, neste ato representado pela **Secretária Municipal de Educação – ROWSYKLÉA ARAÚJO CHAVES**, nomeada pela Portaria nº 01, de 16 de janeiro de 2018, inscrito(a) no CPF nº 696.447.563-04, portador(a) da Carteira de Identidade nº 382783-6, SSP/MA, doravante denominada **CONTRATANTE**, e a empresa: **IMPÉRIO EMPREENDIMENTO EIRELI - ME**, inscrita no CNPJ sob nº 04.966.853/0001-33, sediada na Rua Coronel Pedro Bogea, nº 246, Centro, Lago da Pedra/MA, CEP nº 65.715-000, neste ato representada pela Sr. **FERNANDO DA SILVA FURTADO**, portadora da Carteira de Identidade nº 0243782120031 SSP-MA, e CPF nº 011.666.743-55, na qualidade de **PROCURADOR** da empresa, doravante designada **CONTRATADA**, tendo em vista o que consta no Processo nº 044/2018 e em observância às disposições da Lei nº 8.666, de 21 de junho de 1993, da Lei nº 10.520, de 17 de julho de 2002 e na Lei nº 8.078, de 1990 - Código de Defesa do Consumidor, resolvem celebrar o presente Termo de Contrato, decorrente do Pregão nº 036/2018, mediante as cláusulas e condições a seguir enunciadas.

**1. CLÁUSULA PRIMEIRA – OBJETO**

1.1. O objeto do presente Termo de Contrato é a Contratação de empresa para fornecimento materiais didáticos, pedagógicos, e material permanente, com entrega parcelada em cronograma, conforme especificações e quantitativos estabelecidos no Edital do Pregão identificado no preâmbulo e na proposta vencedora, os quais integram este instrumento, independente de transcrição.

1.2. Discriminação do objeto:

| TERMO DE COMPROMISSO                            |         | Nº CONVÊNIO     |       | EMPENHO         |     |          |          |
|---|---------|-----------------|-------|-----------------|-----|----------|----------|
| Nº 201305395                                    |         | Nº 657765 /2009 |       | Nº 2013NE690948 |     |          |          |
| <b>LOTE 01 - MATERIAL DIDÁTICO E PEDAGÓGICO</b> |         |                 |       |                 |     |          |          |
| ITEM  | SUBAÇÃO | DISCRIMINAÇÃO   | MARCA | UND             | QTD | UNIT. RS | TOTAL RS |

*[Handwritten signature]*



|    |            |   |                     |     |   |           |             |
|----|------------|---|---------------------|-----|---|-----------|-------------|
| 26 | 4.1.2.2001 | CONJUNTO DE BLOCOS - MDE                        | METALURGICA PONTUAL | UND | 3 | RS 148,25 | RS 444,75   |
| 25 | 4.1.2.2001 | CONJUNTO PASSA PEÇA - MDE                       | METALURGICA PONTUAL | UND | 3 | RS 80,90  | RS 242,70   |
| 24 | 4.1.2.2001 | CONJUNTO DOMINÓ COM TEXTURA - MDE               | METALURGICA PONTUAL | UND | 3 | RS 114,53 | RS 343,59   |
| 23 | 4.1.2.2001 | CONJUNTO DE BICHO COM FUJOTES - FECHDO          | GACETE              | UND | 4 | RS 252,00 | RS 1.008,00 |
| 22 | 4.1.2.2001 | CONJUNTO DE CAMINHÃO TIPO BOMBIEIRO - PLASTICO  | MIL. PLASTIC        | UND | 2 | RS 331,83 | RS 669,66   |
| 21 | 4.1.2.2001 | CONJUNTO DE CAMINHÃO COLETOR DE LIXO - PLASTICO | MIL. PLASTIC        | UND | 2 | RS 277,25 | RS 554,50   |
| 20 | 4.1.2.2001 | CONJUNTO DE CAMINHÃO TIPO CAÇAMBA - PLASTICO    | MIL. PLASTIC        | UND | 2 | RS 232,47 | RS 464,94   |
| 19 | 4.1.2.2001 | CONJUNTO DE BOLSAS - BORRACHA                   | MIL. PLASTIC        | UND | 2 | RS 70,00  | RS 140,00   |
| 18 | 4.1.2.2001 | BANDINHA RITMICA                                | X-PRO               | UND | 4 | RS 145,50 | RS 582,00   |
| 17 | 4.1.2.2001 | CONJUNTO DE BONECO MENINO BRANCO - VINIL        | MIL. PLASTIC        | UND | 1 | RS 290,00 | RS 290,00   |
| 16 | 4.1.2.2001 | CONJUNTO DE BOLSAS DE BASQUETE - VINIL          | MIL. PLASTIC        | UND | 1 | RS 50,40  | RS 50,40    |
| 15 | 4.1.2.2001 | CONJUNTO DE BOLSAS DE VOLLEY - VINIL            | MIL. PLASTIC        | UND | 1 | RS 43,60  | RS 43,60    |

PREFEITURA MUNICIPAL DE ALCANTARA



**Autenticação Digital**  
 CARTORIO AZEVEDO BASTOS - OFFICINA DE REGISTRO CIVIL DAS PESSOAS NATURAIS  
 E TABELAMENTO DE NOTAS - Código CNJ 08.270.000  
 De acordo com os artigos 1º, 3º, 4º, 6º, 7º, 11º e 13º do Lei nº 8.530/1994 e Art. 9º, XII do Lei Estadual nº 7712008/2008, autenticamos e registramos o presente documento eletrônico, em conformância com o disposto no art. 1º, inciso II, do Decreto nº 22.090/2018, e o inciso II, do art. 2º, do Decreto nº 22.090/2018, com o intuito de garantir a veracidade e a integridade do documento eletrônico apresentado e controlado através do Sistema de Verificação Digital (SVD).  
**Cód. Autenticação: 94101402190948270715-3; Data: 14/02/2019 05:50:51**  
 Selo Digital de Fiscalização Tipo Normal C: AID36385-2H0H.  
 Valor Total do Ato: R\$ 4,42  
 Valor Aguardado de Arrecadação: R\$ 4,42  
 Confira os dados do ato em: <https://selodigital.tjpb.jus.br>

Processo nº 0229033091  
 PIS. nº 600  
 Visto





**CARTORIO AZEVEDO BASTOS** - CARTÓRIO DE REGISTRO CIVIL DAS PESSOAS NATURAS  
 E TRANSMISSÃO DE BENS - Cód. C. 01.337-02  
 Rua: ... nº ... Alcântara - Maranhão

**Autenticação Digital**  
 De acordo com os artigos 1º, 3º e 7º inc. V 8º, 41 e 42 da Lei Federal 8.955-1994 e Art. 6º Inc. XII  
 da Lei Estadual 8.721/2008 autentico a presente máquete digitalizada, reprodução fiel  
 do documento apresentado e conferido neste ato. O referido é verdade. Dou fé

**Cód. Autenticação: 9410140219094827015-4; Data: 14/02/2019 09:50:51**

Selo Digital de Fiscalização Tipo Normal C: AID36384-EHSX;  
 Valor Total do Ato: R\$ 4.42

Valber Azevedo de Alcântara Cavalcante  
 Tabelião  
 Confira os dados do ato em: <https://selodigital.tjpb.jus.br>

**MUNICÍPIO DE ALCÂNTARA**

|    |            |   |                     |     |    |            |            |
|----|------------|---|---------------------|-----|----|------------|------------|
| 27 | 4.1.2.2001 | CONJUNTO DE<br>FILHOTE PLÁSTICO   | MIL. PLÁSTIC        | UND | 2  | R\$ 142,30 | R\$ 284,60 |
| 28 | 4.1.2.2001 | CONJUNTO DE<br>JOGO DE PEÇAS<br>SOPRADAS PARA<br>ENCAIXE<br>PLÁSTICO    | MIL. PLÁSTIC        | UND | 2  | R\$ 313,92 | R\$ 627,84 |
| 29 | 4.1.2.2001 | CONJUNTO DE<br>MÁQUINA<br>FOTOGRAFICA -<br>PLÁSTICO                     | MIL. PLÁSTIC        | UND | 2  | R\$ 200,10 | R\$ 400,20 |
| 30 | 4.1.2.2001 | CONJUNTO<br>CAIXA<br>BRINQUEDO DE LACA<br>- MDF                         | METALURGICA PONTUAL | UND | 2  | R\$ 390,13 | R\$ 780,26 |
| 31 | 4.1.2.2001 | CONJUNTO<br>JOGOS<br>PROFISSIONAIS<br>MDF                               | METALURGICA PONTUAL | UND | 2  | R\$ 150,83 | R\$ 301,66 |
| 32 | 4.1.2.2001 | CONJUNTO DE<br>QUEBRA<br>CABEÇA<br>PROGRESSIVO<br>- PAPELÃO             | GROW                | UND | 10 | R\$ 40,00  | R\$ 400,00 |
| 33 | 4.1.2.2001 | CONJUNTO JOGO<br>DA MEMÓRIA<br>COM TEXTURA -<br>MDF                     | METALURGICA PONTUAL | UND | 3  | R\$ 120,76 | R\$ 362,28 |
| 34 | 4.1.2.2001 | CONJUNTO DE<br>ENCAIXES -<br>CABEÇA MAMÃE<br>E<br>FILHOTES -<br>PAPELÃO | GROW                | UND | 10 | R\$ 40,00  | R\$ 400,00 |
| 35 | 4.1.2.2001 | CONJUNTO DE<br>BONECA BEBÊ<br>NEGRA - VINIL                             | MIL. PLÁSTIC        | UND | 1  | R\$ 330,00 | R\$ 330,00 |
| 36 | 4.1.2.2001 | TEATRO DE<br>FANTOCHES<br>MADEIRA                                       | METALURGICA PONTUAL | UND | 1  | R\$ 65,04  | R\$ 65,04  |



**CARTORIO AZEVEDO BASTOS** - OFÍCIO DE REGISTRO CIVIL DAS PESSOAS NATURAIS  
E REGISTRO DE IMÓVEIS - E REGISTRO DE VEÍCULOS - Código CNJ nº 3704  
Rua Manoel de Medeiros, nº 100 - Centro - Alcântara - Maranhão - CEP: 65.250-000  
Fone: (98) 3361-1111 - Fax: (98) 3361-1112 - E-mail: cartorio@azevedobastos.com.br

**Autenticação Digital**  
De acordo com os artigos 1º, 6º, 7º, 8º, 9º, 10º, 11º e 12º do Lei Federal 8.930-1994 e Art. 6º da Lei 8.429-1992, o e documento apresentado e conferido neste ato, Ovidesio A. Vitoria, Esc. 14

**Cod. Autenticação: 94101402190948270715-5; Data: 14/02/2019 09:50:51**  
Selo Digital de Fiscalização Tipo Normal C: AID35383-JGWB;  
Valor Total do Ato: R\$ 4,42

Confirma os dados do ato em: <https://selodigital.tjpb.jus.br>

Valdeir Azevedo de Oliveira Esc. 14  
Titular

**PREFEITURA MUNICIPAL DE ALCÂNTARA**

|    |            |   |                     |     |   |            |            |
|----|------------|---|---------------------|-----|---|------------|------------|
| 37 | 4.4.2.2001 | CONJUNTO DE FANTOCHE FAMILIA NEGRA      | GJCUTE              | UND | 1 | R\$ 41,00  | R\$ 41,00  |
| 38 | 4.4.2.2001 | CONJUNTO DE CARRINHO DE BONECA - METAL. | METALURGICA PONTUAL | UND | 3 | R\$ 238,50 | R\$ 715,50 |
| 39 | 4.4.2.2001 | GUINARDURA - MDF                        | METALURGICA PONTUAL | UND | 5 | R\$ 110,00 | R\$ 550,00 |
| 40 | 4.4.2.2001 | FEIÃO DE FANTOCHE - TECIDO              | GJCUTE              | UND | 1 | R\$ 30,76  | R\$ 30,76  |
| 41 | 4.4.2.2001 | CONJUNTO DE FANTOCHE FOLOCORE           | GJCUTE              | UND | 1 | R\$ 43,40  | R\$ 43,40  |
| 42 | 4.4.2.2001 | ENCAIXE DE BLOCOS - MADEIRA             | METALURGICA PONTUAL | UND | 4 | R\$ 157,47 | R\$ 629,88 |
| 43 | 4.4.2.2001 | CONJUNTO FANTOCHE FAMILIA BRANCA        | GJCUTE              | UND | 1 | R\$ 45,27  | R\$ 45,27  |

**TOTAL: R\$ 20.255,91 (vinte mil, duzentos e cinquenta e cinco e noventa e um centavos)**

| TERMO DE COMPROMISSO                     |            | Nº CONVÊNIO                 |                     | EMPENHO           |     |              |              |
|--|------------|-----------------------------|---------------------|-------------------|-----|--------------|--------------|
| Nº 2013/06372                            |            | Nº *                        |                     | Nº 2013/01.693208 |     |              |              |
| LOTE 02 - MATERIAL DIDÁTICO E PEDAGÓGICO |            |                             |                     |                   |     |              |              |
| ITEM                                     | SUBSUAÇÃO  | DISCRIMINAÇÃO               | MARCA               | UND               | QTD | UNIT. RS     | TOTAL RS     |
| 1  | 4.4.2.2002 | BANDINHA RÍTMICA            | X-PRO               | UND               | 4   | R\$ 145,50   | R\$ 582,00   |
| 2  | 4.4.2.2002 | CASINHA DE BONECA - MADEIRA | METALURGICA PONTUAL | UND               | 2   | R\$ 1.803,00 | R\$ 3.606,00 |
| 3  | 4.4.2.2002 | TEATRO DE FANTOCHE - TECIDO | GJCUTE              | UND               | 1   | R\$ 30,76    | R\$ 30,76    |

|    |           |   |             |      |    |            |              |
|----|-----------|---|-------------|------|----|------------|--------------|
| 1  | 14.2.2002 | CONJUNTO DE HORNOS CAIMINA BRANCA - VINIL     | MIL PLASTIC | UNID | 1  | R\$ 290,00 | R\$ 290,00   |
| 2  | 14.2.2002 | CONJUNTO DE HORNOS CAIMINA BRANCA - VINIL     | MIL PLASTIC | UNID | 1  | R\$ 290,00 | R\$ 290,00   |
| 3  | 14.2.2002 | CONJUNTO DE BOLSAS DE BASQUETE VINIL          | MIL PLASTIC | UNID | 1  | R\$ 50,00  | R\$ 50,00    |
| 4  | 14.2.2002 | CONJUNTO DE HORNOS CAIMINA BRANCA - VINIL     | MIL PLASTIC | UNID | 1  | R\$ 290,00 | R\$ 290,00   |
| 5  | 14.2.2002 | CONJUNTO DE BANCALINHA DE MADEIRA             | METALURGICA | UNID | 10 | R\$ 120,00 | R\$ 1.200,00 |
| 6  | 14.2.2002 | CONJUNTO DE PASSA PEÇA - MADEIRA              | METALURGICA | UNID | 3  | R\$ 80,90  | R\$ 242,70   |
| 7  | 14.2.2002 | CONJUNTO DE CAMIÃO TIPO BOMBEIRO - PLASTICO   | MIL PLASTIC | UNID | 2  | R\$ 334,81 | R\$ 669,66   |
| 8  | 14.2.2002 | CONJUNTO JOGO DA MEMORIA - MADEIRA - MADEIRA  | METALURGICA | UNID | 3  | R\$ 120,26 | R\$ 360,28   |
| 9  | 14.2.2002 | CONJUNTO DE JOGOS PROFISSIONAIS - MADEIRA     | METALURGICA | UNID | 2  | R\$ 150,83 | R\$ 301,66   |
| 10 | 14.2.2002 | CONJUNTO CAIXA BRINQUEDOTE A MADEIRA          | METALURGICA | UNID | 2  | R\$ 90,00  | R\$ 180,00   |
| 11 | 14.2.2002 | CONJUNTO JOGO DE PEÇAS PARA INICIAIS PLASTICO | MIL PLASTIC | UNID | 2  | R\$ 31,602 | R\$ 63,204   |
| 12 | 14.2.2002 | CONJUNTO DE HORNOS CAIMINA BRANCA - VINIL     | MIL PLASTIC | UNID | 10 | R\$ 40,00  | R\$ 400,00   |

MUNICÍPIO DE ALCANTARA



**Autenticação Digital**  
 De acordo com o artigo 7º, inciso I, do Decreto nº 22.090, de 1999, assinado pelo Sr. Cartório Bastos, o documento eletrônico nº 94101402190948270715-6, datado de 14/02/2019, foi autenticado digitalmente pelo sistema de autenticação digital, sob o protocolo nº 94101402190948270715-6-51.  
 Valor Total do Ato: R\$ 4,42  
 Selo Digital de Fiscalização Tipo Normal C: AID36382-HC4H;  
 Cod. Autenticação: 94101402190948270715-6; Data: 14/02/2019 09:50:51  
 Centro de dados de Alcântara - Maranhão  
 Valor Total do Ato: R\$ 4,42  
 https://sistemaautenticadigital.alcantara.ma.br

Processo nº 02993402  
 PIS. nº 603  
 Visto









**CARTÓRIO AZEVEDO BASTOS** - OFFICINA REGISTRO CIVIL DAS PESSOAS NATURAIS E ESTABELECIDAS DO MUNICÍPIO DE ALCÂNTARA - MARANHÃO

**Autenticação Digital**

De acordo com o artigos 1º, 3º e 7º inc. V 8º, 41 e 42 da Lei Federal 8.933-1954 e Art. 6º Inc. XII da Lei Estadual 8.721/2008 publicados e presente em meio digitalizado, reprodução fiel do documento apresentado e conferido neste site. O referido é verdade. Dou fé.

Cód. Autenticação: 94101402190948270715-10; Data: 14/02/2019 09:50:51

Selo Digital de Fiscalização Tipo Normal C. AID36378-J14X;  
 Valor Total do Ato: R\$ 4,42

Confira os dados do ato em: <https://selodigital.tjpb.jus.br>

**MUNICÍPIO DE ALCÂNTARA**

|    |          |  |                     |      |    |              |              |
|----|----------|--|---------------------|------|----|--------------|--------------|
| 8  | 4.2.11.3 | PLACA DE TAPETE MEVA (RECHESCHE III). DIMENSÕES: 1000 MM X 1000 MM. ESPESSURA: 20 MM - JAJ (PROINFÂNCIA) | MARIA               | UNID | 41 | R\$ 47,01    | R\$ 1.927,41 |
| 9  | 4.2.11.3 | SOFA EM MATERIAL LAVÁVEL - SEI (PROINFÂNCIA)   | MOVELS JUSSAN       | UNID | 1  | R\$ 454,72   | R\$ 454,72   |
| 10 | 4.2.11.3 | CONJUNTO DE COLCHONETE PARA REPOUSO (4 UNIDADES) - CO3 (PROINFÂNCIA)                                     | DMG                 | UNID | 12 | R\$ 376,00   | R\$ 4.512,00 |
| 11 | 4.2.11.3 | BANCO RETANGULAR MONOBLOCO - B1 (PROINFÂNCIA)  | METALURGICA PONTUAL | UNID | 12 | R\$ 424,26   | R\$ 5.091,12 |
| 12 | 4.2.11.3 | ARMÁRIO PARA PRIMEIROS SOCORROS - AM3 (PROINFÂNCIA)  | MODELO MOVELS       | UNID | 1  | R\$ 552,00   | R\$ 552,00   |
| 13 | 4.2.11.3 | QUADROS BRANCOS TIPO LOUSA MAGNÉTICA - QB2 (PROINFÂNCIA)   | STILO QUADROS       | UNID | 6  | R\$ 308,85   | R\$ 1.853,10 |
| 14 | 4.2.11.3 | CASINHA DE BONECA MULTICOLORIDA EM POLIETILENO - CS (PROINFÂNCIA)  | BRINK MOBEL         | UNID | 1  | R\$ 1.899,00 | R\$ 1.899,00 |
| 15 | 4.2.11.3 | MESA DE TRABALHO EM TAMPO ÚNICO - M6 (PROINFÂNCIA)   | MODELO MOVELS       | UNID | 4  | R\$ 359,50   | R\$ 1.438,00 |
| 16 | 4.2.11.3 | MESA DE REUNIÃO - M7 (PROINFÂNCIA)   | MODELO MOVELS       | UNID | 1  | R\$ 269,29   | R\$ 269,29   |
| 17 | 4.2.11.3 | ESCORREGADOR COM RAMPAL UMA ESCADA DE DEGRAUS EM POLIETILENO - ES (PROINFÂNCIA)                          | BRINK MOBEL         | UNID | 1  | R\$ 373,95   | R\$ 373,95   |
| 18 | 4.2.11.3 | BAIÂNÇO DE 4 LUGARES COM ESTRUTURA PRINCIPAL EM AÇO CARBONO - BA (PROINFÂNCIA)                           | METALURGICA PONTUAL | UNID | 1  | R\$ 1.004,00 | R\$ 1.004,00 |

CARTÓRIO AZEVEDO BÁSICO  
 Autenticação Digital  
 Cód. Autenticação: 94101402190948270745-11; Data: 14/02/2019 09:30:54  
 Valor Total do Ato: R\$ 7,42  
 Confira os dados do ato em: <https://selogig.takalpb.via.br>



PREFEITURA MUNICIPAL DE ALCÂNTARA

|    |          |   |                        |         |    |              |              |
|----|----------|---|------------------------|---------|----|--------------|--------------|
| 19 | 1.2.11.3 | QUADRO LEMURAI<br>DE TETRO-OMI<br>(PROINFÂNCIA)                                   | METALURGICA<br>PONTUAL | UN<br>D | 8  | R\$ 76,25    | R\$ 610,00   |
| 20 | 1.2.11.3 | GIRA-GIRA OU<br>CARROSEL - CR<br>(PROINFÂNCIA)                                    | BRINK MOBILE           | UN<br>D | 1  | R\$ 699,00   | R\$ 699,00   |
| 21 | 1.2.11.3 | CADEIRA PARA<br>CRIANÇAS DE 5 A<br>6 ANOS - C4<br>(PROINFÂNCIA)                   | METALURGICA<br>PONTUAL | UN<br>D | 16 | R\$ 31,38    | R\$ 502,08   |
| 22 | 1.2.11.3 | CONJUNTO DE<br>COLCHONE E<br>PARA TROCADOR<br>(3 UNIDADES) -<br>C02 (PROINFÂNCIA) | METALURGICA<br>PONTUAL | UN<br>D | 2  | R\$ 138,00   | R\$ 276,00   |
| 23 | 1.2.11.3 | CADEIRA FIXA<br>COM BRACOS - C7<br>(PROINFÂNCIA)                                  | MODELO MOVIS           | UN<br>D | 10 | R\$ 77,00    | R\$ 770,00   |
| 24 | 1.2.11.3 | GANGORRA COM<br>MANOPLAS<br>DUPLAS EM<br>POLIETILENO -<br>GA<br>(PROINFÂNCIA)     | MIL PLASTIC            | UN<br>D | 1  | R\$ 500,01   | R\$ 500,01   |
| 25 | 1.2.11.3 | POLTRONA<br>INDIVIDUAL<br>ESTOFADA - P0<br>(PROINFÂNCIA)                          | METALURGICA<br>PONTUAL | UN<br>D | 1  | R\$ 475,00   | R\$ 475,00   |
| 26 | 1.2.11.3 | BERÇO COM<br>COLCHÃO - BCI<br>(PROINFÂNCIA)                                       | CONFORT                | UN<br>D | 16 | R\$ 425,00   | R\$ 6.800,00 |
| 27 | 1.2.11.3 | CADEIRA ALTA<br>PARA<br>ALIMENTAÇÃO<br>DE CRIANÇAS<br>- C1<br>(PROINFÂNCIA)       | METALURGICA<br>PONTUAL | UN<br>D | 6  | R\$ 161,59   | R\$ 969,54   |
| 28 | 1.2.11.3 | CONJUNTO PARA<br>ALUNO<br>TAMANHO 01 -<br>CJA-01<br>(PROINFÂNCIA)                 | METALURGICA<br>PONTUAL | UN<br>D | 24 | R\$ 180,00   | R\$ 4.320,00 |
| 29 |          | ARMARIO<br>ROUPEIRO EM<br>AÇO COM 16<br>PORTAS -<br>AMI<br>(PROINFÂNCIA)          | MODELO MOVEIS          | UN<br>D | 4  | R\$ 1.159,99 | R\$ 4.639,96 |
| 30 |          | QUADRO DE<br>AVISOS<br>METALICO - OC<br>(PROINFÂNCIA)                             | METALURGICA<br>PONTUAL | UN<br>D | 2  | R\$ 203,60   | R\$ 407,20   |





**CARTORIO AZEVEDO BASTOS**  
 OFÍCIO DE REGISTRO CIVIL DAS PESSOAS NATURAIS  
 E TABELIONATO DE NOTAS - Código CNJ 053794  
 21 Theodor Eisler Filho S. R. Lda. Rua José de Sá, nº 100 - Centro - Alcântara - MA - CEP: 65.250-000

**Autenticação Digital**  
 De acordo com os artigos 1º, 3º e 7º inc. V 8º, 41 e 52 da Lei Federal 8.933/1994 e Art. 6º inc. XII  
 da Lei Estadual 9.721/2008 adotando a presente imagem digitalizada, reprodução fiel  
 do documento apresentado e conferido neste ato. O referido é verdade. Dou fé.

Cód. Autenticação: 94101402190948270715-12; Data: 14/02/2019 09:50:51

Selo Digital de Fiscalização Tipo Normal C: AID36376-H7DL;  
 Valor Total do Ato: R\$ 4.42

Valter Azevedo de Miranda Cavalcante  
 Titular

Confira os dados do ato em: <https://selodigital.tjpb.jus.br>

**PREFEITURA MUNICIPAL DE ALCÂNTARA**

|  |   |                     |      |    |            |              |
|--|---|---------------------|------|----|------------|--------------|
| 31   | MESA PARA CRIANÇAS DE 5 A 6 ANOS - M4 (PROINFÂNCIA)     | MODELO MOVEIS       | UN D | 8  | R\$ 108,00 | R\$ 864,00   |
| 32   | MESA PARA REFEIÇÃO DE ADULTOS CIRCULAR M8 (PROINFÂNCIA) | MODELO MOVEIS       | UN D | 1  | R\$ 309,00 | R\$ 309,00   |
| 33   | CONJUNTO COLETIVO TAMANHO 01 - CJC-01 (PROINFÂNCIA)     | METALURGICA PONTUAL | UN D | 16 | R\$ 380,00 | R\$ 6.080,00 |
| 34   | MESA RETANGULAR MONOBLOCO - M1 (PROINFÂNCIA)            | METALURGICA PONTUAL | UN D | 6  | R\$ 760,32 | R\$ 4.561,92 |
| 35   | ARQUIVO DESLIZANTE EM CHAPA DE AÇO - AQ1 (PROINFÂNCIA)  | MODELO MOVEIS       | UN D | 2  | R\$ 535,00 | R\$ 1.070,00 |
| 36   | CADEIRA GIRATORIA COM BRAÇOS - C6 (PROINFÂNCIA)         | MODELO MOVEIS       | UN D | 4  | R\$ 203,98 | R\$ 815,92   |
| Total: R\$ 66.378,08 (sessenta e seis mil reais, trezentos e setenta e oito reais e oito centavos) |   |                     |      |    |            |              |

| TERMO DE COMPROMISSO          |          | Nº CONVÊNIO                             |                    | EMPENHO      |      |              |              |
|-------------------------------|----------|---|--------------------|--------------|------|--------------|--------------|
| Nº 201500407                  |          | *                                       |                    | 2013NE687643 |      |              |              |
|                               |          |   |                    | 2013NE687651 |      |              |              |
| <b>LOTE 04 - EQUIPAMENTOS</b> |          |   |                    |              |      |              |              |
| ITE M                         | SUBAÇÃO  | DISCRIMINAÇÃO                           | MARCA              | UN D         | QT D | UNIT. RS     | TOTAL RS     |
| 1                             | 4.2.11.6 | APARELHO DE AR CONDICIONADO SPLIT 12000 | AGRAFITO SPLIT ECO | UN D         | 2    | R\$ 1.159,99 | R\$ 2.319,98 |



PREFEITURA MUNICIPAL DE ALCÂNTARA

**CARTORIO AZEVEDO BASTOS** - OFÍCIO DE REGISTRO CIVIL DA PRAÇA DA MATRIZ - MARANHÃO  
 - ESTABELECIDO DE REGISTRO - CÂMPUS DA PRAÇA DA MATRIZ - MARANHÃO

**Autenticação Digital**  
 De acordo com o artigo 2º do Decreto nº 6781/2008 e o inciso V do Art. 1º da Lei nº 11.962/2008, a assinatura digitalizada do documento apresentado e conferido neste ato. O referido é verdade. Dou fé.

**Cód. Autenticação: 94101402190948270715-13; Data: 14/02/2019 09:50:57**  
 Selo Digital de Fiscalização Tipo Normal C: AID36375-VK6W5;  
 Valor Total do Ato: R\$ 3,42

Wilner Assis de Miranda Cruz  
 Titular  
 Confira os dados do ato em: <https://selodigital.tjpb.jus.br>

|    |          |   |   |      |   |              |              |
|----|----------|---|---|------|---|--------------|--------------|
| 2  | 4.2.11.6 | BTUS - AR3 (PROINFÂNCIA) - GARANTIA MÍNIMA DE 12 MESES            | WALDMAN/ MS-40USB                           | UN D | 9 | R\$ 3.40,00  | R\$ 3.060,00 |
| 3  | 4.2.11.6 | APARELHO DE MICROSYSTEM COM KARAOKE - M5 (PROINFÂNCIA)            | TOSHIBA/ SD760SLX                           | UN D | 2 | R\$ 122,33   | R\$ 244,66   |
| 4  | 4.2.11.6 | APARELHO DE DVD - DVD - (PROINFÂNCIA)                             | AGRATTO/ SPI II HW                          | UN D | 1 | R\$ 1.830,00 | R\$ 1.830,00 |
| 5  | 4.2.11.6 | APARELHO DE AR CONDICIONADO SPI H 18000                           | CONSUI / CVIUB                              | UN D | 1 | R\$ 2.589,33 | R\$ 2.589,33 |
| 6  | 4.2.11.6 | BTUS - AR2 (PROINFÂNCIA) - GARANTIA MÍNIMA DE 12 MESES            | AOC/ Lc32ml1475                             | UN D | 2 | R\$ 1.141,62 | R\$ 2.283,24 |
| 7  | 4.2.11.6 | FREZER VERTICAL - FZ (PROINFÂNCIA)                                | ATLAS/ MONACO                               | UN D | 1 | R\$ 5.189,20 | R\$ 5.189,20 |
| 8  | 4.2.11.6 | FOGÃO 04 BOCAS DE USO DOMESTICO - FG2 (PROINFÂNCIA)               | BRITANLA/ MIXER E TRITURADOR DE ALIMENTOS 2 | UN D | 1 | R\$ 122,34   | R\$ 122,34   |
| 9  | 4.2.11.6 | MIXER DE ALIMENTOS - MIX (PROINFÂNCIA) EQUIPAMENTOS               | CONSUI/ CMIS5AB                             | UN D | 2 | R\$ 350,90   | R\$ 701,80   |
| 10 | 4.2.11.6 | FORNO DE MICROONDAS 30 L - MI (PROINFÂNCIA)                       | MONDIAL/ TURBO JUICER CP-06                 | UN D | 1 | R\$ 189,99   | R\$ 189,99   |
| 11 | 4.2.11.6 | BALANÇA PLATAFORMA 150KG - BL2 (PROINFÂNCIA)                      | IMPORTE/ Pt-100                             | UN D | 1 | R\$ 793,98   | R\$ 793,98   |
| 12 | 4.2.11.6 | PURIFICADOR DE ÁGUA - PR (PROINFÂNCIA)                            | CONSUI/ CPC31AFONA                          | UN D | 3 | R\$ 735,00   | R\$ 2.205,00 |
| 13 | 4.2.11.6 | BEBEDOURO FLETRICO CONJUGADO COM DUAS COLUNAS - BBI (PROINFÂNCIA) | IBBI/ BAG40C                                | UN D | 6 | R\$ 1.097,50 | R\$ 6.585,00 |



MUNICÍPIO DE ALCÂNTARA

**Autenticação Digital**  
 De acordo com os artigos 1º, 3º e 7º do Art. 68º da Lei Federal 8.933-1994 e Art. 6º do Art. 111 do Decreto Estadual 26.743-2000 e Art. 113 do Decreto Estadual 22.448-2004, o documento aqui representado é considerado e tratado do ponto de vista de segurança jurídica no âmbito da informática.  
 Cód. Autenticação: 94101402190948270715-14; Data: 14/02/2019 09:40:57  
 Selo Digital de Fiscalização Tipo Normal C: AID356374-E177;  
 Valor Total do Ato: R\$ 4.42  
 Confira os dados do ato em: <https://sistemas.ojodigital.br/validar.aspx>

|    |          |  |      |    |              |              |
|----|----------|--|------|----|--------------|--------------|
| 14 | 4.2.11.6 | APARELHO DE AR CONDICIONADO SPLIT 30000 BTUS - ARI (PROINFÂNCIA) GARANTIA MINIMA DE 12 MESES | UNID | 1  | R\$ 2.479,80 | R\$ 2.479,80 |
| 15 | 4.2.11.6 | PROCESSADOR DE ALIMENTOS CENTRIFUGA (DOMÉSTICO) - MT (PROINFÂNCIA)                           | UNID | 1  | R\$ 500,00   | R\$ 500,00   |
| 16 | 4.2.11.6 | CAFELEIRA ELÉTRICA - CF (PROINFÂNCIA)  | UNID | 1  | R\$ 150,55   | R\$ 150,55   |
| 17 | 4.2.11.6 | ESPRESSO FRUTAS CÍTRICAS - EP (PROINFÂNCIA)  | UNID | 1  | R\$ 633,75   | R\$ 633,75   |
| 18 | 4.2.11.6 | FOGÃO INDUSTRIAL 06 BOCAS - FGI (PROINFÂNCIA)  | UNID | 1  | R\$ 5.403,00 | R\$ 5.403,00 |
| 19 | 4.2.11.6 | VENTILADORES DE TETO - VT - (PROINFÂNCIA)  | UNID | 19 | R\$ 76,53    | R\$ 1.454,07 |
| 20 | 4.2.11.6 | MAQUINA DE LAVAR ROUPA CAPACIDADE DE 8 KG - MQ (PROINFÂNCIA)                                 | UNID | 1  | R\$ 1.034,98 | R\$ 1.034,98 |
| 21 | 4.2.11.6 | FERRO ELÉTRICO A SECO - FR (PROINFÂNCIA)   | UNID | 2  | R\$ 62,08    | R\$ 124,16   |
| 22 | 4.2.11.6 | BALANÇA DIGITAL 15 KG - BLI (PROINFÂNCIA)  | UNID | 1  | R\$ 647,60   | R\$ 647,60   |
| 23 | 4.2.11.6 | GELADEIRA VERTICAL INDUSTRIAL 4 PORTAS REFR (PROINFÂNCIA)                                    | UNID | 1  | R\$ 3.900,00 | R\$ 3.900,00 |
| 24 | 4.2.11.6 | BATEDORA PLANETÁRIA 5 LITROS - BTI (PROINFÂNCIA)   | UNID | 1  | R\$ 1.594,00 | R\$ 1.594,00 |
| 25 | 4.2.11.6 | BATEDORA PLANETÁRIA 20 LITROS - BTZ (PROINFÂNCIA)  | UNID | 1  | R\$ 3.450,00 | R\$ 3.450,00 |
| 26 | 4.2.11.6 | MAQUINA DE LAVAR LOUCAS INDUSTRIAL TIPO  | UNID | 1  | R\$ 9.150,00 | R\$ 9.150,00 |

14



PURATA MUNICIPAL DE ALCÂNTARA

**CARTORIO AZEVEDO BASTOS** - OBRAS DE INTERESSE PÚBLICO  
 Autenticação Digital  
 Cód. Autenticação: 94101402190948270715-15; Data: 14/02/2019 05:50:51  
 Selo Digital de Fiscalização Tipo Normal C: AID36373-P65V;  
 Valor Total do Ato: R\$ 4,42  
 Confira os dados do ato em: <https://selodigital.tjpb.jus.br>

| Item | Valor   | Descrição  | Marca               | Unid | Qtde | Valor Unit   | Valor Total  |
|------|---------|--|---------------------|------|------|--------------|--------------|
| 27   | 12.116  | MONOCÂMARA - LV (PROINFÂNCIA)                                  |                     |      |      |              |              |
| 27   | 12.116  | ESTERILIZADOR DE MAMADEIRAS PARA MICROONDAS - FS (PROINFÂNCIA) | BABY STYLE BPA FREE | UNID | 2    | R\$ 88,95    | R\$ 177,90   |
| 28   | 4.211,6 | LIQUIDIFICADOR SEMI-INDUSTRIAL 2 LITROS - LQ2 (PROINFÂNCIA)    | IND.SHOP/ INDSHOP   | UNID | 3    | R\$ 590,00   | R\$ 1.770,00 |
| 29   | 1.211,6 | SECADORA DE ROUPAS 10 KG - SC (PROINFÂNCIA)                    | Electrolux/ST10     | UNID | 1    | R\$ 1.569,66 | R\$ 1.569,66 |
| 30   | 4.211,6 | GELADEIRA DE USO DOMÉSTICO FROSTEREE - RE2 (PROINFÂNCIA)       | ELECTROLUX/ DC35A   | UNID | 2    | R\$ 1.534,99 | R\$ 2.669,98 |
| 31   | 4.211,6 | EXAUSTOR-VENTILADOR INDUSTRIAL PARA COIHA - EX (PROINFÂNCIA)   | ARGEL A-250         | UNID | 1    | R\$ 158,00   | R\$ 158,00   |
| 32   | 4.211,6 | LIQUIDIFICADOR INDUSTRIAL 8L - LQ1 (PROINFÂNCIA)               | COLOMBO/ INDUSTRIAL | UNID | 1    | R\$ 651,00   | R\$ 651,00   |

TOTAL: 65.629,66 (sessenta e cinco mil, seiscentos e vinte e nove reais e sessenta e seis centavos)

| TERMO DE COMPROMISSO                 | Nº CONVÊNIO | EMPENHO       |       |     |     |          |          |
|--------------------------------------|-------------|---------------|-------|-----|-----|----------|----------|
| R\$ 201500407                        |             | 2013M1687633  |       |     |     |          |          |
|                                      |             | 2013M1687631  |       |     |     |          |          |
| <b>LOTE 05 - EQUIPAMENTO/LIMPEZA</b> |             |               |       |     |     |          |          |
| ITEM                                 | SUBAÇÃO     | DISCRIMINAÇÃO | MARCA | UND | QTD | UNIT. RS | TOTAL RS |



**CARTÓRIO AZEVEDO GASTOS** - SERVIÇO DE REGISTRO DE ATOS PÚBLICOS  
 Autenticação Digital  
 De acordo com o artigo 1º, 2º e 3º do Art. 5º da Lei Federal nº 950/1964 e Art. 6º do Art. 11  
 da Lei Estadual nº 5.721/2006 Autenticou a presente escritura em 14/02/2019 às 09:50:51  
 do documento apresentado e cujo conteúdo está em conformidade com o original.  
**Cód. Autenticação: 94101402190948270715-16; Data: 14/02/2019 09:50:51**  
 Selo Digital de Fiscalização Tipo Normal C: AIDC6372-Y62T  
 Valor Total do Ato: R\$ 4.42  
 Confira os dados do ato em: <https://selodigital.tjpb.jus.br>

**PREFEITURA MUNICIPAL DE ALCÂNTARA**

|   |          |   |                         |     |   |           |           |
|---|----------|---|-------------------------|-----|---|-----------|-----------|
| 1 | 1.2.11.6 | LUXEIRA 50<br>LITROS COM<br>PEDAL - LX2<br>(PROFIANÇIA)                           | MODELO<br>MOVELS/MMD251 | UND | 8 | RS 82,50  | RS 660,00 |
| 2 | 1.2.11.6 | CONJUNTO DE<br>LUXEIRA<br>COMPOSTO POR<br>5<br>COLETORES -<br>LXI<br>(PROFIANÇIA) | WU/WL60                 | UND | 2 | RS 199,00 | RS 398,00 |
| 3 | 1.2.11.6 | CARROS<br>COLETORES DE<br>LIXO - CAP 120L<br>- CX<br>(PROFIANÇIA)                 | JSN/C 120               | UND | 2 | RS 239,61 | RS 479,22 |

**TOTAL: R\$ 2.138,54 (dois mil, cento e trinta e oito reais e cinquenta e quatro centavos)**

**Valor total: R\$ 174.658,10 (cento e setenta e quatro mil reais, seiscentos e cinquenta e oito reais e dez centavo)**

**2. CLÁUSULA SEGUNDA – VIGÊNCIA**

2.1. O prazo de vigência da contratação, tratando-se de serviços não contínuos, deve ficar adstrito à vigência do respectivo crédito orçamentário, nos termos do artigo 57, caput, da Lei nº 8.786/1993.

**3. CLÁUSULA TERCEIRA – PREÇO**

3.1. O valor do presente Termo de Contrato é de **R\$ 174.658,10 (cento e setenta e quatro mil reais, seiscentos e cinquenta e oito reais e dez centavo)**

3.2. No valor acima estão incluídas todas as despesas ordinárias diretas e indiretas decorrentes da execução contratual, inclusive tributos e/ou impostos, encargos sociais, trabalhistas, previdenciários, fiscais e comerciais incidentes, taxa de administração, frete, seguro e outros necessários ao cumprimento integral do objeto da contratação.

**4. CLÁUSULA QUARTA – DOTAÇÃO ORÇAMENTÁRIA**

4.1. As despesas decorrentes desta contratação estão programadas em dotação orçamentária própria, prevista no orçamento da União, para o exercício de 2018, na classificação abaixo:

**1. SECRETARIA MUNICIPAL DE EDUCAÇÃO**

UNIDADE ORÇAMENTÁRIA: 02.005 - SECRETARIA DE EDUCAÇÃO

PROJETO ATIVIDADE: 12.365.0008.2.050 MUNT. FUNC. DE ATIVIDADES DE  
 PREF ESCOLA

ELEMENTO DE DESPESA: 3.3.90.30.00 - MATERIAL DE CONSUMO

**2. SECRETARIA MUNICIPAL DE EDUCAÇÃO**

*[Handwritten signature]*



**CARTÓRIO AZEVEDO BASTOS** - OFÍCIO DE REGISTRO CIVIL DAS PESSOAS NATURAIS E TABELIONATO DE NOTAS - Código CNJ: 33.870 e 33.871  
Rua: ...  
**Autenticação Digital**  
De acordo com os artigos 1º, 2º e 7º inc. V 8º, 41 e 42 da Lei Federal 8.933/1994 e Art. 4º Inc. XII da Lei Estadual 8.724/2008 autentico a presente imagem digitalizada, reprodução fiel do documento apresentado e conferido neste ato. O referido é verdade. Dou fé.  
**Cód. Autenticação: 94101402190948270715-17; Data: 14/02/2019 09:50:51**  
Selo Digital de Fiscalização Tipo Normal C, AID36371-T927,  
Valor Total do Ato: R\$ 4,42  
Confira os dados do ato em: <https://selodigital.tjpb.jus.br>

PREFEITURA MUNICIPAL DE ALCÂNTARA

UNIDADE ORÇAMENTÁRIA: 02.005 - SECRETARIA DE EDUCAÇÃO  
PROJETO ATIVIDADE: 02.005.12.365.0008 UNIVERSALIZAÇÃO DO ENSINO INFANTIL  
ELEMENTO DE DESPESA: 4.4.90.52 Equipamentos e Material Permanente

## 5. CLÁUSULA QUINTA - PAGAMENTO

5.1. O prazo para pagamento e demais condições a ele referentes encontram-se previstos no Termo de Referência, anexo do Edital.

## 6. CLÁUSULA SEXTA - REAJUSTE E ALTERAÇÕES

6.1. Os preços são fixos e irredutíveis no prazo de um ano contado da data limite para apresentação das propostas.

6.2. Eventuais alterações contratuais reger-se-ão pela disciplina do art. 65 da Lei nº 8.666, de 1993.

6.3. A CONTRATADA é obrigada a aceitar, nas mesmas condições contratuais, os acréscimos ou supressões que se fizerem necessários, até o limite de 25% (vinte e cinco por cento) do valor inicial atualizado do contrato.

6.4. As supressões resultantes de acordo celebrado entre as partes contratantes poderão exceder o limite de 25% (vinte e cinco por cento) do valor inicial atualizado do contrato.

## 7. CLÁUSULA SÉTIMA - GARANTIA DE EXECUÇÃO

7.1. Para o referido contrato não será exigida garantia para execução.

## 8. CLÁUSULA OITAVA - ENTREGA E RECEBIMENTO DO OBJETO

8.1. As condições de entrega e recebimento do objeto são aquelas previstas no Termo de Referência.

## 9. CLÁUSULA NONA - FISCALIZAÇÃO

9.1. A fiscalização da execução do objeto será efetuada por Comissão/Representante designada pela CONTRATANTE, na forma estabelecida no Termo de Referência.

## 10. CLÁUSULA DÉCIMA - OBRIGAÇÕES DA CONTRATANTE E DA CONTRATADA

10.1. As obrigações da CONTRATANTE e da CONTRATADA são aquelas previstas no Termo de Referência.

## 11. CLÁUSULA DÉCIMA PRIMEIRA - SANÇÕES ADMINISTRATIVAS

11.1. As sanções referentes à execução do contrato são aquelas previstas no Termo de Referência.

## 12. CLÁUSULA DÉCIMA SEGUNDA - RESCISÃO

12.1. O presente Termo de Contrato poderá ser rescindido nas hipóteses previstas no art. 75 da Lei nº 8.666, de 1993, com as consequências indicadas no art. 80 da mesma Lei, sem prejuízo das sanções aplicáveis.

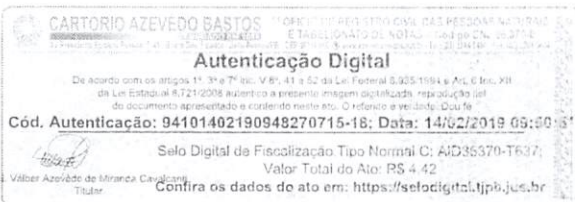

PREFEITURA MUNICIPAL DE ALCÂNTARA

12.2. É admissível a fusão, cisão ou incorporação da contratada com/em outra pessoa jurídica, desde que sejam observados pela nova pessoa jurídica todos os requisitos de habilitação exigidos na licitação original; sejam mantidas as demais cláusulas e condições do contrato; não haja prejuízo à execução do objeto pactuado e haja a anuência expressa da Administração a continuidade do contrato.

12.3. Os casos de rescisão contratual serão formalmente motivados, assegurando-se à CONTRATADA o direito à prévia e ampla defesa.

12.4. A CONTRATADA reconhece os direitos da CONTRATANTE em caso de rescisão administrativa prevista no art. 77 da Lei nº 8.666, de 1993.

12.5. O termo de rescisão será precedido de Relatório indicativo dos seguintes aspectos, conforme o caso:

- 12.5.1. Balanço dos eventos contratuais já cumpridos ou parcialmente cumpridos;
- 12.5.2. Relação dos pagamentos já efetuados e ainda devidos;
- 12.5.3. Indenizações e multas.

### 13. CLÁUSULA DÉCIMA TERCEIRA – VEDAÇÕES

13.1. É vedado à CONTRATADA:

- 13.1.1. Caucionar ou utilizar este Termo de Contrato para qualquer operação financeira;
- 13.1.2. Interromper a execução contratual sob alegação de inadimplemento por parte da CONTRATANTE, salvo nos casos previstos em lei.

### 14. CLÁUSULA DÉCIMA QUARTA – DOS CASOS OMISSOS.

14.1. Os casos omissos serão decididos pela CONTRATANTE, segundo as disposições contidas na Lei nº 8.666, de 1993, na Lei nº 10.520, de 2002 e demais normas federais de licitações e contratos administrativos e, subsidiariamente, segundo as disposições contidas na Lei nº 8.078, de 1990 - Código de Defesa do Consumidor - e normas e princípios gerais dos contratos.

### 15. CLÁUSULA DÉCIMA QUINTA – PUBLICAÇÃO

15.1. Incumbirá à CONTRATANTE providenciar a publicação deste instrumento, por extrato, no Diário Oficial da Estado ou Município, no prazo previsto na Lei nº 8.666, de 1993.

### 16. CLÁUSULA DÉCIMA SEXTA – FORO

16.1. Fica eleito o foro da comarca desta Cidade de Alcântara - MA, com renúncia expressa de qualquer outro, por mais privilegiado que seja para dirimir quaisquer dúvidas oriundas do presente instrumento contratuais

16.2. Para firmeza e validade do pactuado, o presente Termo de Contrato foi lavrado em duas (duas) vias de igual teor, que, depois de lido e achado em ordem, vai assinado pelos contraentes.

Alcântara, 04 de dezembro de 2018

Prefeitura Municipal de Alcântara, sito à Praça da Matriz, 01 - Centro - 65.250-000 - Alcântara - Maranhão.

**CARTORIO AZEVEDO BASTOS** - OFICINA DE REGISTRO CIVIL DAS PESSOAS NATURAS  
E TRIBUTARIAS DE NÓBIS - Rua Rui Barbosa, 156 - Vila Militar - Rio de Janeiro - RJ  
Autenticação Digital  
De acordo com os artigos 1º, 2º, 3º, 4º, 6º e 7º da Lei Federal 8.933/1996 e Art. 6º Inc. XII  
da Lei Estadual 8.724/2008 autentico a presente imagem digitalizada, reprodução fiel  
do documento apresentado e conferido neste ato. O referido é verdade. Dou fé.  
Cód. Autenticação: 94101402190948270715-19; Data: 14/02/2019 09:50:51  
Selo Digital de Fiscalização Tipo Normal C: AID36369-L2K0;  
Valor Total do Ato: R\$ 4,42  
Valber Azevedo de Miranda Cavalcanti  
Tribunal Confira os dados do ato em: <https://selodigital.tjpb.jus.br>



PREFEITURA MUNICIPAL DE ALCÂNTARA

*Rowsyklea Araújo Chaves*  
**ROWSYKLEA ARAÚJO CHAVES**  
SECRETÁRIA MUNICIPAL DE EDUCAÇÃO  
CONTRATANTE

*Fernando da Silva Furtado*  
**FERNANDO DA SILVA FURTADO**  
IMPÉRIO EMPREENDIMENTO EIRELI - ME  
CPF nº 011.666.743-55  
CONTRATADA

TESTEMUNHAS:

- 1-
- 2-



REPÚBLICA FEDERATIVA DO BRASIL  
ESTADO DA PARAÍBA  
CARTEIRO AZEVEDO BASTOS  
FUNDADO EM 1933

PRIMEIRO REGISTRO CIVIL DE NASCIMENTO E ÓBITOS PRIVATIVO DE CASAMENTOS, INTERDIÇÕES E TUTELAS DA COMARCA DE JOÃO PESSOA

Av. Epitácio Pessoa, 1145 - Sítio dos Esteros 58030-00, João Pessoa PB  
Tel.: (33) 3244-5404 / Fax: (33) 3244-5484  
http://www.azevedobastos.net.br  
E-mail: cartorio@azevedobastos.net.br



DECLARAÇÃO DE SERVIÇO DE AUTENTICAÇÃO DIGITAL

O Bel. Válber Azevêdo de Miranda Cavalcanti, Oficial do Primeiro Registro Civil de Nascimentos e Óbitos e Privativo de Casamentos, Interdições e Tutelas com atribuição de autenticar e reconhecer firmas da Comarca de João Pessoa Capital do Estado da Paraíba, em virtude de Lei, etc...

DECLARA para os devidos fins de direito que, o documento em anexo identificado individualmente em cada Código de Autenticação Digital\* ou na referida sequência, foi autenticado de acordo com as Legislações e normas vigentes\*.

DECLARO ainda que, para garantir transparência e segurança jurídica de todos os atos criados da atividade Notarial e Registral no Estado da Paraíba, foi instituído pela Lei Nº 10.132, de 06 de novembro de 2013, a aplicação obrigatória de um Selo Digital de Fiscalização Extrajudicial em todos os atos de notas e registro, composto de um código único (por exemplo: Selo Digital: ABC12345-X1X2) e dessa forma, cada autenticação processada pela nossa Serventia pode ser verificada e confirmada tantas vezes quanto for necessário através do site do Tribunal de Justiça do Estado da Paraíba, endereço <https://corregedoria.tjpb.jus.br/selo-digital/>

A autenticação digital do documento faz prova de que, na data e hora em que ela foi realizada, a empresa IMPERIO EMPREENDIMENTOS EIRELI tinha posse de um documento com as mesmas características que foram reproduzidas na cópia autenticada, sendo da empresa IMPERIO EMPREENDIMENTOS EIRELI a responsabilidade, única e exclusiva, pela idoneidade do documento apresentado a este Cartório.

Esta DECLARAÇÃO foi emitida em 26/05/2020, 21:12:48 (hora local) através do sistema de autenticação digital do Cartório Azevêdo Bastos, de acordo com o Art. 1º, 16º e seus §§ 1º a 2º da MP 2200/2001, como também o documento eletrônico autenticado contendo o Certificado Digital do titular do Cartório Azevêdo Bastos, poderá ser solicitado diretamente a empresa IMPERIO EMPREENDIMENTOS EIRELI ou ao Cartório pelo endereço de e-mail autentica@azevedobastos.net.br.

Para informações mais detalhadas deste ato, acesse o site <http://www.azevedobastos.net.br> e informe o Código de Consulta desta Declaração.

A consulta desta Declaração estará disponível em nosso site.

\*Código de Autenticação Digital: 94101402190948270715-1 94101402190948270715-15

\*Legislações Vigentes: Lei Federal nº 8.935/94, Lei Federal nº 10.406/2002, Medida Provisória nº 2200/2001, Lei Federal nº 13.105/2015, Lei Estadual nº 8.721/2008, Lei Estadual nº 10.132/2013 e Provimento CGJ N.º 003/2014.

O referido é verdade, dou fé.

CHAVE DIGITAL

00005b1d734fd94f057f2d69fe6bc05b6b03cd9d91c3b225e4e6e0c01b4555620daff34779f65fed0cbd6aa0b60b5af86ff54fc30820427ebb4e7a8c69c53d16b210b7e7741c3cccf1b5388dbhdaf207

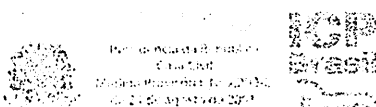
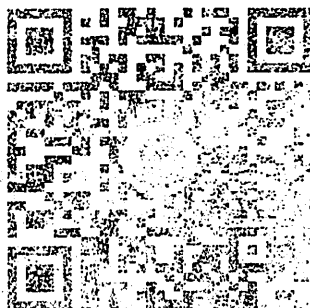



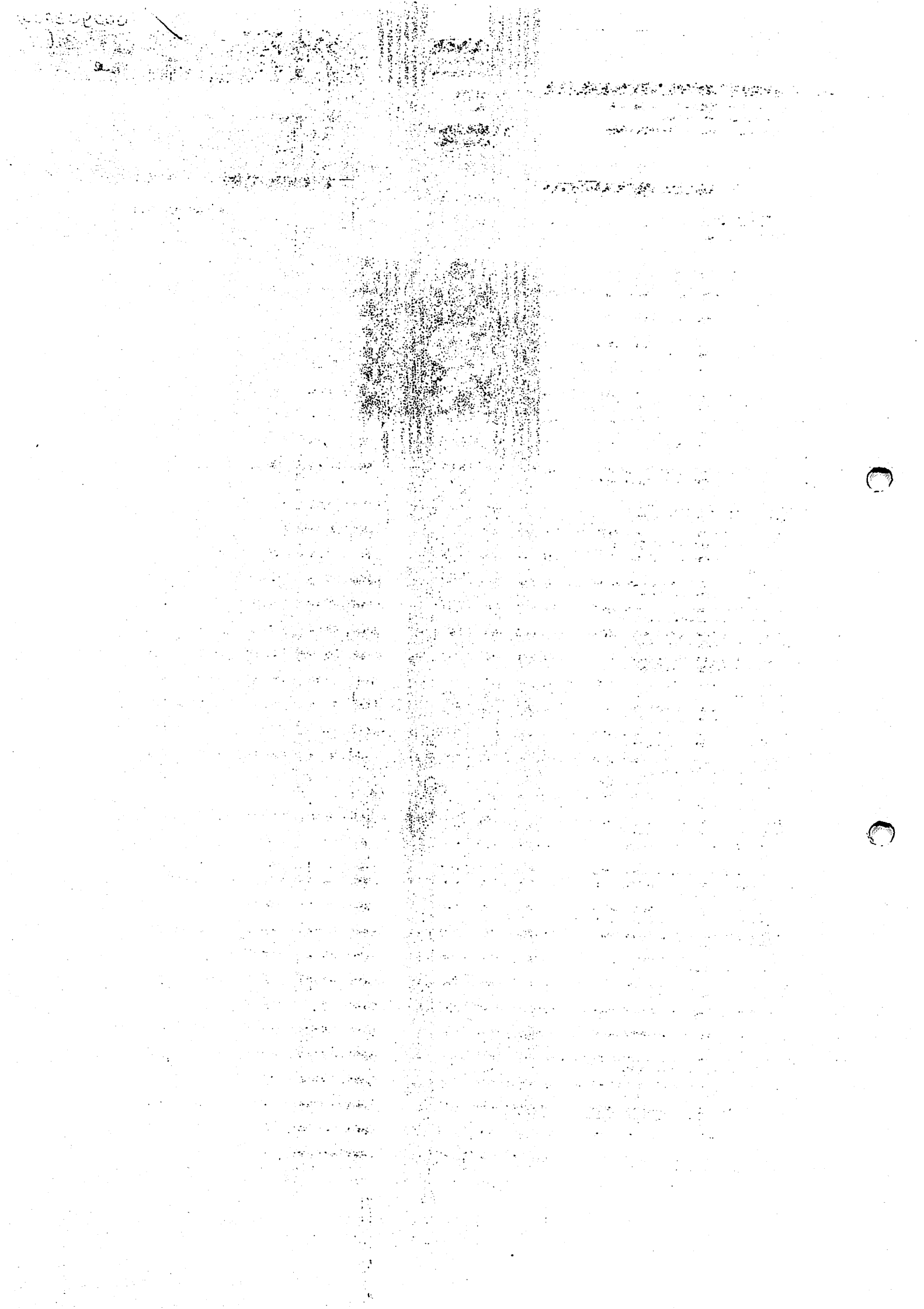



**IMPERIO EMPREENDIMENTOS EIRELI**

RUA CORONEL PEDRO BOGEA, 246 - A  
CENTRO - 65715-000  
Lago da Pedra - MA Fone/Fax: 99981610666

**DANFE**

Documento Auxiliar da Nota Fiscal Eletrônica

0 - ENTRADA  
1 - SAÍDA

Nº. 000.000.167  
Série 001  
Folha 3/3



CHAVE DE ACESSO

2118 1204 9668 5300 0133 5500 1000 0001 6715 9920 2065

Consulta de autenticidade no portal nacional de NF-e  
www.nfe.fazenda.gov.br portal ou no site da Selaz Amatozokem

NATUREZA DA OPERAÇÃO

**VENDA DE MERCADORIAS**

PROTOCOLO DE AUTORIZAÇÃO DE USO

421180028382958 - 28/12/2018 09:32:30

INSCRIÇÃO ESTADUAL

124706720

INSCRIÇÃO ESTADUAL DO SUBST. TRIBUT.

CNPJ / CPE

04.966.853/0001-33

**DADOS DOS PRODUTOS / SERVIÇOS**

| CÓDIGO PRODUTO | DESCRIÇÃO DO PRODUTO / SERVIÇO  | NCM/SH   | O/CSOSN | CFOP | UN  | QUANT   | VALOR UNIT | VALOR TOTAL | B.C.ALC ICMS % | VALOR ICMS | VALOR IPI | ALIQ. ICMS | ALIQ. IPI |
|----------------|---|----------|---------|------|-----|---------|------------|-------------|----------------|------------|-----------|------------|-----------|
| 025874         | FOGÃO INDUSTRIAL 06 BOCAS - FG1 (PROINFÂNCIA) MODELO MOVEIS                   | 85166000 | 0102    | 5102 | UND | 1,0000  | 5.403,0000 | 5.403,00    | 0,00           | 0,00       |           | 0,00       |           |
| 741258         | VENTILADORES DE TETO - VT - (PROINFÂNCIA) LOREN CID                           | 84145120 | 0102    | 5102 | UND | 19,0000 | 76,3300    | 1.450,27    | 0,00           | 0,00       |           | 0,00       |           |
| 741258         | MAQUINA DE LAVAR ROUPA CAPACIDADE DE 8 KG-MQ (PROINFÂNCIA) ELETROLUX          | 84502090 | 0102    | 5102 | UND | 1,0000  | 1.034,9800 | 1.034,98    | 0,00           | 0,00       |           | 0,00       |           |
| 741258         | FERRO ELETRICO A SECO - FR (PROINFÂNCIA) MONDIAL                              | 85164000 | 0102    | 5102 | UND | 2,0000  | 62,0800    | 124,16      | 0,00           | 0,00       |           | 0,00       |           |
| 147852         | BALANÇA DIGITAL 15KG- BL1 (PROINFÂNCIA) FM                                    | 84231000 | 0102    | 5102 | UND | 1,0000  | 647,6000   | 647,60      | 0,00           | 0,00       |           | 0,00       |           |
| 852147         | GELADEIRA VERTICAL INDUSTRIAL 4 PORTAS RF1 (PROINFÂNCIA) SO AÇO               | 84181000 | 0102    | 5102 | UND | 1,0000  | 3.900,0000 | 3.900,00    | 0,00           | 0,00       |           | 0,00       |           |
| 987456         | BATEDEIRA PLANETARIA 5 LITROS - BT1 (PROINFÂNCIA) MONDIAL                     | 85094020 | 0102    | 5102 | UND | 1,0000  | 1.594,0000 | 1.594,00    | 0,00           | 0,00       |           | 0,00       |           |
| 852147         | BATEDEIRA PLANETARIA 20 LITROS - BT2 (PROINFÂNCIA) MONDIAL                    | 85094020 | 0102    | 5102 | UND | 1,6000  | 3.450,0000 | 3.450,00    | 0,00           | 0,00       |           | 0,00       |           |
| 852147         | MAQUINA DE LAVAR LOUCAS INDUSTRIAL TIPO MONOCAMARA - LV (PROINFÂNCIA) MONDIAL | 84222000 | 0102    | 5102 | UND | 1,0000  | 9.150,0000 | 9.150,00    | 0,00           | 0,00       |           | 0,00       |           |
| 025698         | ESTERILIZADOR DE MAMADEIRAS PARA MICROONDAS - ES (PROINFÂNCIA) FV             | 84192000 | 0102    | 5102 | UND | 2,0000  | 88,9500    | 177,90      | 0,00           | 0,00       |           | 0,00       |           |
| 852147         | LIQUIDIFICADOR SEMI-INDUSTRIAL 2 LITROS LQ2 (PROINFÂNCIA) COLOMBO             | 85094010 | 0102    | 5102 | UND | 3,0000  | 590,0000   | 1.770,00    | 0,00           | 0,00       |           | 0,00       |           |
| 852147         | SECADORA DE ROUPAS 10KG - SC (PROINFÂNCIA) ELETROLUX                          | 84219110 | 0102    | 5102 | UND | 1,0000  | 1.569,6600 | 1.569,66    | 0,00           | 0,00       |           | 0,00       |           |
| 528741         | GELADEIRA DE USO DOMESTICO FROSTFREE - RF2 (PROINFÂNCIA) ESMALTEC             | 84181000 | 0102    | 5102 | UND | 2,0000  | 1.334,9900 | 2.669,98    | 0,00           | 0,00       |           | 0,00       |           |
| 025874         | LIXEIRA 50 LITROS COM PEDAL - LX2 (PROINFÂNCIA) TOP PLASTIC                   | 39249000 | 0102    | 5102 | UND | 8,0000  | 82,5000    | 660,00      | 0,00           | 0,00       |           | 0,00       |           |
| 741258         | EXAUSTOR VENTILADOR INDUSTRIAL PARA COIFA - EX (PROINFÂNCIA) LORENCII         | 84149020 | 0102    | 5102 | UND | 1,0000  | 158,6900   | 158,69      | 0,00           | 0,00       |           | 0,00       |           |
| 741258         | LIQUIDIFICADOR INDUSTRIAL SE - LQ1 (PROINFÂNCIA) COLOMBO                      | 85094010 | 0102    | 5102 | UND | 1,0000  | 651,0000   | 651,00      | 0,00           | 0,00       |           | 0,00       |           |

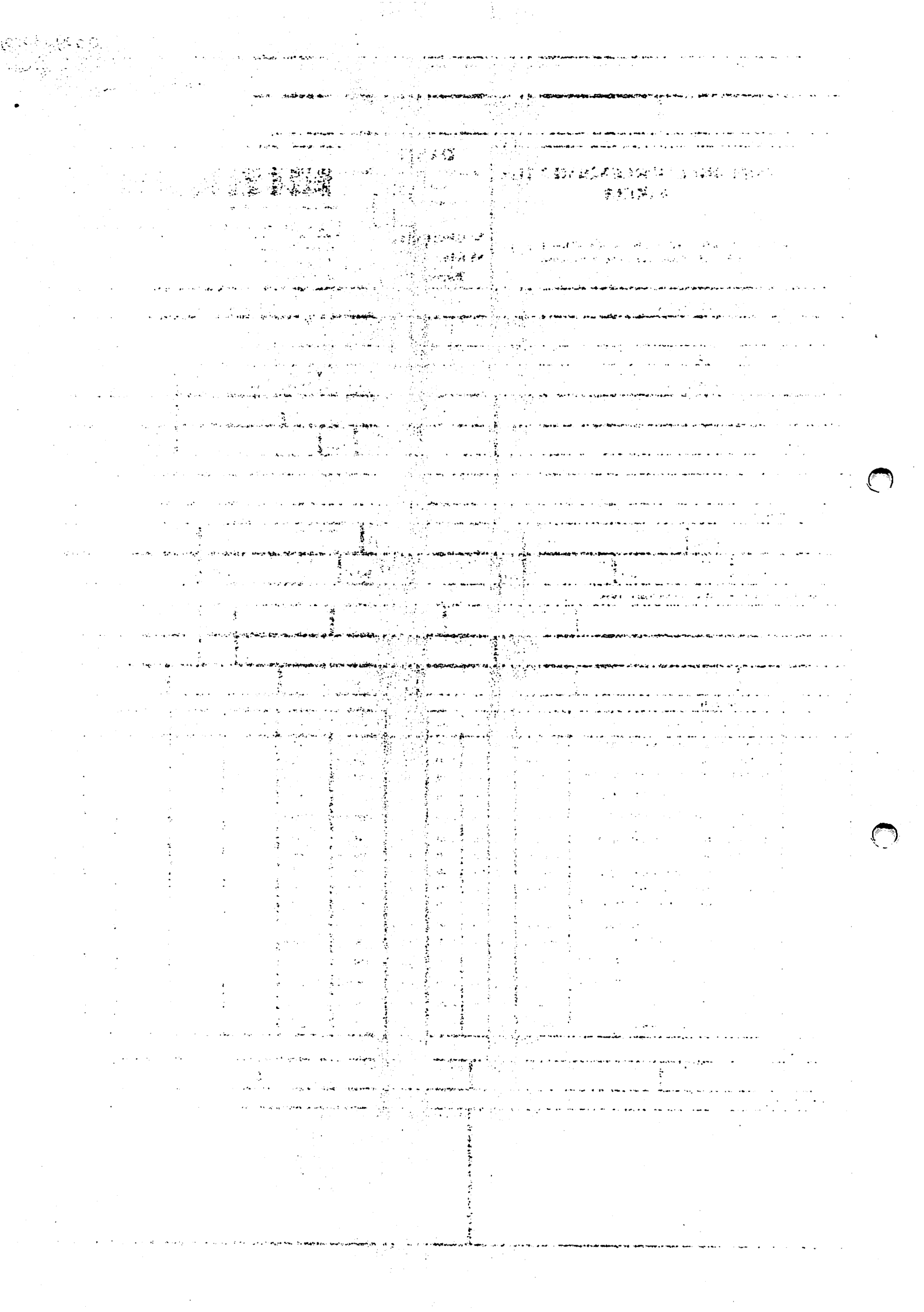

|   |                                       |                            |
|---|---------------------------------------|----------------------------|
| RECEBAMOS DE IMPERIO EMPREENDIMENTOS EIRELI OS PRODUTOS/SERVICOS CONGANTENHA FISCAL INDEVIDA DO LALCO |                                       | Fis. nº <u>621</u>         |
| DATA DE RECEBIMENTO   | IDENTIFICAO E ASSINATURA DO RECEBEDOR | Nº 000.000. Visto <u>e</u> |
|   |                                       | SÉRIE: 1                   |

|   |  |   |
|---|--|---|
| <b>IMPERIO EMPREENDIMENTOS EIRELI</b><br>RUA CORONEL PEDRO BOGEA, 246 - A - CENTRO, Lago da Pedra, MA - CEP: 65715000 - Fone/Fax: 99981610696 | <b>DANFE</b><br>Documento Auxiliar da Nota Fiscal Eletrônica<br>0 - Entrada<br>1 - Saída <b>1</b><br>Nº 000.000.166<br>SÉRIE: 1<br>Página 1 de 2 | CONTROLE DO FISCO<br><br>CHAVE DE ACESSO<br>2118 1204 9668 5300 0133 5500 1000 0001 6610 8000 0864<br>Consulta de autenticidade no portal nacional da NF-e www.nfe.fazenda.gov.br/portal ou no site da Sefaz Autorizadora<br>PROTOCOLO DE AUTORIZAÇÃO DE USO<br>421180627883107 - 21/12/2018 11:14 |
|---|--|---|

|   |  |                            |
|---|--|----------------------------|
| NATUREZA DA OPERAÇÃO<br><b>VENDA DE MERCADORIAS</b> |  |                            |
| INSCRIÇÃO ESTADUAL<br>124706720                     | INSCRIÇÃO ESTADUAL DO SUJEITO TRIBUTÁRIO | CNPJ<br>04.966.853/0001-33 |

|  |                           |                    |                                     |
|--|---------------------------|--------------------|-------------------------------------|
| DESTINATÁRIO/REMETENTE                             |                           | CNPIC/CPF          | DATA DA EMISSÃO                     |
| SOME RAZÃO SOCIAL<br><b>MUNICIPIO DE ALCANTARA</b> |                           | 06.000.244/0001-50 | 21/12/2018                          |
| ENDEREÇO<br>R GRANDE, SN -                         | BARRIO/DISTRITO<br>CENTRO | CEP<br>65250-000   | DATA DE ENTRADA SAÍDA<br>21/12/2018 |
| MUNICÍPIO<br>Alcantara                             | UF<br>MA                  | INSCRIÇÃO ESTADUAL | HORA DE ENTRADA SAÍDA<br>11:11      |

FATURA

| CÁLCULO DO IMPOSTO      |                 |                        |                            |                          |                     |  |
|-------------------------|-----------------|------------------------|----------------------------|--------------------------|---------------------|--|
| BASE DE CÁLCULO DO ICMS | VALOR DO ICMS   | BASE DE CÁLCULO DO IPI | VALOR DO IPI               | VALOR TOTAL DOS PRODUTOS |                     |  |
| 0,00                    | 0,00            | 0,00                   | 0,00                       | 20.255,91                |                     |  |
| VALOR DO FRETE          | VALOR DO SEGURO | DESCONTO               | OUTRAS DESPESAS ACESSÓRIAS | VALOR DO IPI             | VALOR TOTAL DA NOTA |  |
| 0,00                    | 0,00            | 0,00                   | 0,00                       | 0,00                     | 20.255,91           |  |

|                                     |         |              |                 |             |                    |    |           |
|-------------------------------------|---------|--------------|-----------------|-------------|--------------------|----|-----------|
| TRANSPORTADOR/VOLUMES TRANSPORTADOS |         | RAZÃO SOCIAL | FRETE POR CONTA | CODIGO ANTT | PLACA DO VEICULO   | UF | CNPIC/CPF |
|                                     |         |              | 0 - Sem Frete   |             |                    |    |           |
|                                     |         | ENDEREÇO     | MUNICÍPIO       | UF          | INSCRIÇÃO ESTADUAL |    |           |
| QUANTIDADE                          | ESPECIE | MARCA        | NUMERAÇÃO       | PESQUILHADO | PESQUILHADO        |    |           |

| DADOS DO PRODUTO/SERVIÇO |   |          |      |      |       |         |           |            |      |           |          |          |    |
|--------------------------|---|----------|------|------|-------|---------|-----------|------------|------|-----------|----------|----------|----|
| CODIGO                   | DESCRIÇÃO DO PRODUTO/SERVIÇO                        | NUM. SI  | CST  | CFOP | UNID. | QTD     | VAL. UNIT | VAL. TOTAL | ICMS | VAL. ICMS | VAL. IPI | VAL. IPI | IP |
| 147854                   | CONJUNTO DE AVIÃO BIPLANO - MADEIRA FV              | 95030098 | 0102 | 5102 | UND   | 2,0000  | 210,0000  | 420,00     |      |           |          |          |    |
| 222361                   | BANDINHA RITIMICA FV                                | 95030091 | 0102 | 5102 | UND   | 4,0000  | 145,5000  | 582,00     |      |           |          |          |    |
| 321456                   | CONJUNTO DE BONICA BEBE BRANCA - VINIL FV           | 95030022 | 0102 | 5102 | UND   | 1,0000  | 330,0000  | 330,00     |      |           |          |          |    |
| 800345                   | CONJUNTO DE CASINHÃO COLETOR DE LIXO PLASTICO FV    | 95030080 | 0102 | 5102 | UND   | 2,0000  | 277,2500  | 554,50     |      |           |          |          |    |
| 741258                   | CONJUNTO DE MAQUINA FOTOGRAFICA - PLASTICO FV       | 95030099 | 0102 | 5102 | UND   | 2,0000  | 200,4000  | 400,80     |      |           |          |          |    |
| 741953                   | CONJUNTO FANTOCHE FAMILIA BRANCA FV                 | 95030022 | 0102 | 5102 | UND   | 1,0000  | 35,2700   | 45,27      |      |           |          |          |    |
| 987410                   | GELADEIRA - MDF FV                                  | 95030080 | 0102 | 5102 | UND   | 5,0000  | 110,0000  | 550,00     |      |           |          |          |    |
| 852140                   | CONJUNTO DE BOLAS DE FUTEBOL - VINIL FV             | 95006200 | 0102 | 5102 | UND   | 1,0000  | 53,7000   | 53,70      |      |           |          |          |    |
| 369857                   | TEATRO DE FANTOCHE - TECIDO FV                      | 95030099 | 0102 | 5102 | UND   | 1,0000  | 39,7600   | 39,76      |      |           |          |          |    |
| 555980                   | CONJUNTO DE BERÇO PARA BONECAS - METAL FV           | 95030099 | 0102 | 5102 | UND   | 3,0000  | 209,5000  | 628,50     |      |           |          |          |    |
| 852258                   | CONJUNTO FANTOCHE FAMILIA NEGRA FV                  | 95030099 | 0102 | 5102 | UND   | 1,0000  | 41,0000   | 41,00      |      |           |          |          |    |
| 369780                   | CONJUNTO DE QUEBRA - CABECA PROGRESSIVO PAPEL AO FV | 95030070 | 0102 | 5102 | UND   | 10,0000 | 40,0000   | 400,00     |      |           |          |          |    |
| 369741                   | CONJUNTO DE BONICO MENINO NEGRO - VINIL FV          | 95030022 | 0102 | 5102 | UND   | 1,0000  | 200,0000  | 200,00     |      |           |          |          |    |
| 741105                   | CONJUNTO DE BONICA MENINA NEGRA - VINIL FV          | 95030022 | 0102 | 5102 | UND   | 1,0000  | 200,0000  | 200,00     |      |           |          |          |    |
| 780654                   | CONJUNTO DE FANTOCHE ANIMAIS DOMESTICOS FV          | 95030099 | 0102 | 5102 | UND   | 1,0000  | 35,0000   | 35,00      |      |           |          |          |    |
| 147852                   | C AVALO DE BALANÇO - MADEIRA FV                     | 95030080 | 0102 | 5102 | UND   | 15,0000 | 120,0000  | 1.200,00   |      |           |          |          |    |

|                  |  |                     |                          |                          |                |
|------------------|--|---------------------|--------------------------|--------------------------|----------------|
| CÁLCULO DO ISSQN |  | INSCRIÇÃO MUNICIPAL | VALOR TOTAL DOS SERVIÇOS | BASE DE CÁLCULO DO ISSQN | VALOR DO ISSQN |
|------------------|--|---------------------|--------------------------|--------------------------|----------------|

|                            |                    |
|----------------------------|--------------------|
| DADOS ADICIONAIS           |                    |
| INFORMAÇÕES COMPLEMENTARES | RESERVADO AO FISCO |





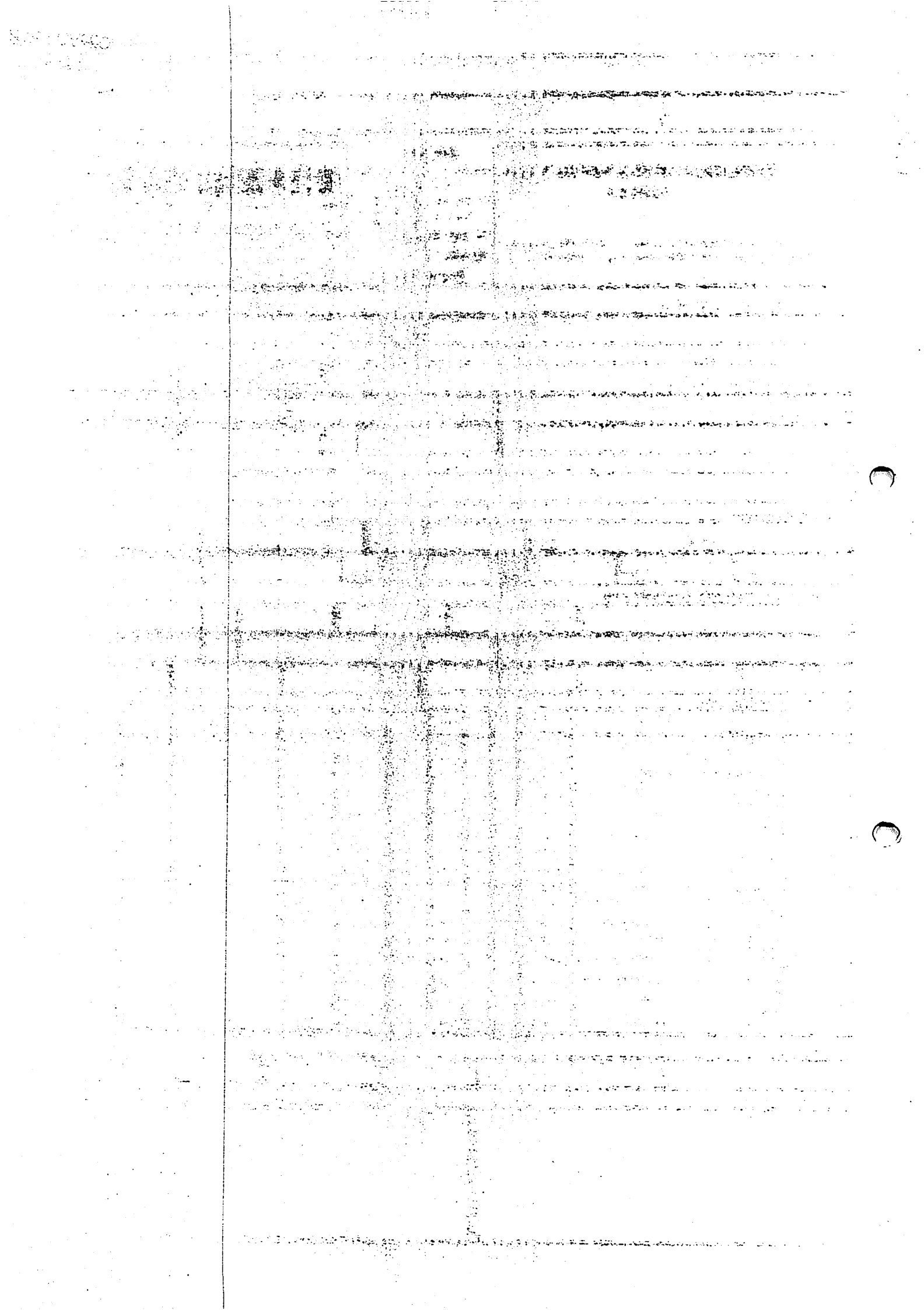

|   |                         |                |  |
|---|-------------------------|----------------|--|
| RECIBIMOS DE IMPORTE EMPLEADO EN EL PAGO DE VENTAS DE MERCADERIAS |                         | Nº 000.000.154 |  |
| DATA DE RECEBIMENTO   | INSCRIÇÃO DE ASSINATURA | SÉRIE: 1       |  |

|   |  |  |
|---|--|--|
| <b>IMPERIO EMPREENDIMENTOS EIRELI</b><br>RUA CORONEL PEDRO BOGEA, 246 - A - CENTRO, Lago da Pedra, MA - CEP: 65715000 - Fone/Fax: 99981610606 | <b>DANFE</b><br>Documento Auxiliar de Nota Fiscal Eletrônica<br>0 - Entrada<br>1 - Saída | CONTROLE DO ISSQN<br><br>CHAVE DE ACESSO<br>2118 1204 9668 5309 0133 5500 1000 0001 5410 8000 0863<br>Consulta de autenticidade no portal nacional da NF-e www.nfe.fazenda.gov.br/portal ou no site da Sefaz Autorizadora |
|   | Nº 000.000.154<br>SÉRIE: 1<br>Página 1 de 2  | PROTOCOLO DE AUTORIZAÇÃO DE USO<br>42118002755254 - 20/12/2018 10:16   |

|  |  |   |  |
|--|--|---|--|
| VENDA DE MERCADORIAS<br>INSCRIÇÃO ESTADUAL 124706720<br>INSCRIÇÃO ESTADUAL DO ESTAB. TRIBUTÁRIO<br>CNPJ 04.966.853/0001-33         |  |   |  |
| DESTINATÁRIO/REMITENTE<br>NOME RAZÃO SOCIAL: MUNICIPIO DE ALCANTARA<br>CNPJ/CPF: 06.000.244/0001-50<br>DATA DE EMISSÃO: 20/12/2018 |  |   |  |
| ENDEREÇO: R GRANDE, SN -<br>MUNICÍPIO: Alcântara   |  | ENDEREÇO: CENTRO<br>UF: MA<br>INSCRIÇÃO ESTADUAL: 09/51 |  |

**FATURA**

|                           |                 |                        |              |                     |
|---------------------------|-----------------|------------------------|--------------|---------------------|
| <b>CÁLCULO DO IMPOSTO</b> |                 |                        |              |                     |
| BASE DE CÁLCULO DO ICMS   | VALOR DO ICMS   | BASE DE CÁLCULO DO IPI | VALOR DO IPI | VALOR DO ISENTIVO   |
| 0,00                      | 0,00            | 0,00                   | 0,00         | 20.255,91           |
| VALOR DO FRET             | VALOR DO SEGURO | DESCONTOS              | VALOR DO IPI | VALOR TOTAL DA NOTA |
| 0,00                      | 0,00            | 0,00                   | 0,00         | 20.255,91           |

|  |         |           |         |
|--|---------|-----------|---------|
| TRANSPORTADOR/VOLU MES TRANSFORTABOS<br>RAZÃO SOCIAL: 9 - Sem Frete<br>ENDEREÇO: |         | CNPJ/CPF: |         |
| QUANTIDADE   | ESPECIE | MARCA     | NUMERAO |

| DADOS DO PRODUTO/SERVICO |                                       |          |         |            |             |         |            |          |           |           |                 |             |            |
|--------------------------|---------------------------------------|----------|---------|------------|-------------|---------|------------|----------|-----------|-----------|-----------------|-------------|------------|
| QUANTIDADE               | ESPECIE                               | MARCA    | NUMERAO | PREÇO UNIT | PREÇO TOTAL | ICMS    | ICMS TOTAL | IPI      | IPI TOTAL | ISSENTIVO | ISSENTIVO TOTAL | VALOR TOTAL | VALOR UNIT |
| 47554                    | CONJUNTO DE AVIAO REPIANO - MADEIRA   | 95030098 | 0102    | 8702       | UND         | 2,0000  | 2,0000     | 420,00   |           |           |                 | 420,00      |            |
| 222961                   | CONJUNTO DE PIAIR                     | 95030091 | 0102    | 5102       | UND         | 4,0000  | 145,5000   | 592,00   |           |           |                 | 592,00      |            |
| 121456                   | CONJUNTO DE BONSUAVIADE BRANCA - VINH | 95030022 | 0102    | 5102       | UND         | 1,0000  | 330,0000   | 330,00   |           |           |                 | 330,00      |            |
| 800345                   | CONJUNTO DE CAMISETA GOLF FOR DE LIXO | 95030089 | 0102    | 5102       | UND         | 1,0000  | 277,2500   | 554,50   |           |           |                 | 554,50      |            |
| 741285                   | CONJUNTO DE MAGALHAO GOLF BRANCA -    | 95030080 | 0102    | 5102       | UND         | 2,0000  | 200,4000   | 400,80   |           |           |                 | 400,80      |            |
| 741953                   | CONJUNTO ANTORCHE FAMILIA BRANCA      | 95030023 | 0102    | 5102       | UND         | 1,0000  | 45,2700    | 45,27    |           |           |                 | 45,27       |            |
| 987401                   | GELADIA - MDEIX                       | 95030086 | 0102    | 5102       | UND         | 5,0000  | 110,0000   | 550,00   |           |           |                 | 550,00      |            |
| 552140                   | CONJUNTO DE BOIAS DE FLOTE - CAMP. EV | 95030020 | 0102    | 5102       | UND         | 1,0000  | 53,7000    | 53,70    |           |           |                 | 53,70       |            |
| 369857                   | FLATRO DE LANTORCHE - HIGIENIZ        | 95030099 | 0102    | 5102       | UND         | 1,0000  | 30,7000    | 30,70    |           |           |                 | 30,70       |            |
| 555980                   | CONJUNTO DE BERGO PARA BONICAN - MEI  | 95030087 | 0102    | 5102       | UND         | 24,0000 | 2,950000   | 628,50   |           |           |                 | 628,50      |            |
| 852258                   | CONJUNTO ANTORCHE FAMILIA BRANCA      | 95030099 | 0102    | 5102       | UND         | 1,0000  | 41,0000    | 41,00    |           |           |                 | 41,00       |            |
| 369780                   | CONJUNTO DE QUEBRCA - CAMISETA        | 95030072 | 0102    | 5102       | UND         | 10,0000 | 40,0000    | 400,00   |           |           |                 | 400,00      |            |
| 369741                   | CONJUNTO DE BONICOMENINO NEGRO - V    | 95030022 | 0102    | 5102       | UND         | 1,0000  | 260,0000   | 260,00   |           |           |                 | 260,00      |            |
| 741105                   | CONJUNTO DE BONICAMENINO NEGRO - V    | 95030022 | 0102    | 5102       | UND         | 1,0000  | 260,0000   | 260,00   |           |           |                 | 260,00      |            |
| 789654                   | CONJUNTO DE FANTOCHE ANIMAYS          | 95030085 | 0102    | 5102       | UND         | 1,0000  | 35,0000    | 35,00    |           |           |                 | 35,00       |            |
| 147852                   | CAVALO DE BALANCO - MADEIRA           | 95030080 | 0102    | 5102       | UND         | 10,0000 | 120,0000   | 1.200,00 |           |           |                 | 1.200,00    |            |

|                         |                |
|-------------------------|----------------|
| <b>CÁLCULO DO ISSQN</b> |                |
| INSCRIÇÃO ESTADUAL      | VALOR DO ISSQN |

|                            |                  |
|----------------------------|------------------|
| <b>DADOS ADICIONAIS</b>    |                  |
| INFORMAÇÕES COMPLEMENTARES | RESERVA DO ISSQN |

|   |   |  |   |
|---|---|--|---|
| <b>IMPERIO EMPREENDIMENTOS EIRELI</b><br><br>RUA CORONEL PEDRO BOGEA, 246 - A - CENTRO, Lago da Pedra, MA - CEP: 65715000 - Fone/Fax: 99981610606 | <b>BANFF</b><br>Departamento Administrativo de Gestão Fiscal Eletrônica<br>0 - Entrada<br>1 - Saída | Nº <b>000.000.154</b><br>SÉRIE: 1<br>Página 2 de 2                           | CONTROL DO FISCO<br><br>CHAVE DE ACESSO<br><b>2118 1204 9668 5300 0133 5500 1000 0001 5410 8000 0863</b><br>Consulta de autenticidade no portal nacional da NF-e <a href="http://www.nfe.fazenda.gov.br">www.nfe.fazenda.gov.br</a> portal ou no site da Sefaz Autorizadora |
| NATUREZA DA OPERAÇÃO<br><b>VENDA DE MERCADORIAS</b>   |   | PROTOCOLO DE AUTORIZAÇÃO DE USO<br><b>421180027755254 - 20/12/2018 10:16</b> |   |
| INSCRIÇÃO ESTADUAL<br><b>124706720</b>  | INSCRIÇÃO ESTADUAL DO SUJEITO<br><b>04.966.853/0001-33</b>  | CNPJ   |   |

| DADOS DO PRODUTO/SERVIÇO |   |          |      |      |     |          |            |      |      |      |      |      |      |      |
|--------------------------|---|----------|------|------|-----|----------|------------|------|------|------|------|------|------|------|
| CODIGO                   | DESCRIÇÃO DO PRODUTO/SERVIÇO                                      | NCM/SN   | CFOP | UNID | QTD | VLR UNIT | VLR TOTAL  | ICMS | ICMS | ICMS | ICMS | ICMS | ICMS | ICMS |
| 741258                   | CONJUNTO DE BONECA BEBE NEGRA - VINIL - EVA                       | 95039922 | 0102 | 5102 | UND | 1,0000   | 330,0000   |      |      |      |      |      |      |      |
| 321852                   | CONJUNTO DE BOLAS DE BASQUETE - VINIL - EVA                       | 95066206 | 0102 | 5102 | UND | 1,0000   | 50,4000    |      |      |      |      |      |      |      |
| 741758                   | DESAFIO DE XANTOXO - PLASTICO - EVA                               | 95070009 | 0102 | 5102 | UND | 1,0000   | 65,0000    |      |      |      |      |      |      |      |
| 123684                   | CONJUNTO DE ENCENAS DE BLOCOS - MADERA - EVA                      | 95030080 | 0102 | 5101 | UND | 4,0000   | 157,4700   |      |      |      |      |      |      |      |
| 41258                    | CONJUNTO DE XANTOXO DE FLORES - EVA                               | 95020029 | 0102 | 5102 | UND | 1,0000   | 43,4000    |      |      |      |      |      |      |      |
| 083021                   | CONJUNTO DE BONSUCESSO - VINIL - EVA - MIDE - EVA                 | 95030010 | 0102 | 5102 | UND | 3,0000   | 114,5700   |      |      |      |      |      |      |      |
| 038821                   | CONJUNTO DE JOGO DE MEMÓRIA COM FIGURAS - MIDE - EVA              | 95030089 | 0102 | 5102 | UND | 3,0000   | 126,7500   |      |      |      |      |      |      |      |
| 658951                   | CONJUNTO DE BONSUCESSO - MIDE - EVA                               | 95030089 | 0102 | 5102 | UND | 3,0000   | 150,3000   |      |      |      |      |      |      |      |
| 325608                   | CONJUNTO DE PASSATEMOS - MIDE - EVA                               | 95030089 | 0102 | 5102 | UND | 3,0000   | 88,9500    |      |      |      |      |      |      |      |
| 309321                   | CONJUNTO DE CAIXA BONSUCESSO - MIDE - EVA                         | 95030080 | 0102 | 5102 | UND | 2,0000   | 300,1500   |      |      |      |      |      |      |      |
| 321852                   | CONJUNTO DE BLOCOS DE JOGO - MIDE - EVA                           | 95030089 | 0102 | 5102 | UND | 3,0000   | 145,2000   |      |      |      |      |      |      |      |
| 364000                   | CONJUNTO DE TELEFONE PLASTICO - EVA                               | 95030099 | 0102 | 5102 | UND | 2,0000   | 142,5000   |      |      |      |      |      |      |      |
| 321850                   | CONJUNTO DE JOGO DE PECAS SÓPRINAS PARA ENCAIXAR - PLASTICO - EVA | 95030099 | 0102 | 5102 | UND | 2,0000   | 313,0200   |      |      |      |      |      |      |      |
| 321852                   | CONJUNTO DE BICHOS COM ELÉTRICO - PLASTICO - EVA                  | 95030089 | 0102 | 5102 | UND | 2,0000   | 251,0000   |      |      |      |      |      |      |      |
| 321470                   | CONJUNTO DE BOLAS DE BARRACAGEM - EVA                             | 95030080 | 0102 | 5102 | UND | 2,0000   | 70,0000    |      |      |      |      |      |      |      |
| 852147                   | CASINHA DE BONECA - MADERA - EVA                                  | 95030099 | 0102 | 5102 | UND | 2,0000   | 1.601,0000 |      |      |      |      |      |      |      |
| 321741                   | CONJUNTO DE CAMINHO DE FOLHA DE FLORES - PLASTICO - EVA           | 95030080 | 0102 | 5102 | UND | 7,0000   | 506,7400   |      |      |      |      |      |      |      |
| 741780                   | CONJUNTO DE CAMINHO DE FOLHA DE FLORES - PLASTICO - EVA           | 95030080 | 0102 | 5102 | UND | 2,0000   | 232,4700   |      |      |      |      |      |      |      |
| 321850                   | CONJUNTO DE BOLAS DE VOLEI - VINIL - EVA                          | 95066206 | 0102 | 5102 | UND | 1,0000   | 43,0000    |      |      |      |      |      |      |      |
| 741521                   | CONJUNTO DE ENCENAS COM FIGURAS - MADERA - EVA                    | 95030080 | 0102 | 5102 | UND | 10,0000  | 40,0000    |      |      |      |      |      |      |      |
| 987458                   | PIA DE COZINHA - MIDE - EVA                                       | 95030089 | 0102 | 5102 | UND | 5,0000   | 110,0000   |      |      |      |      |      |      |      |
| 963258                   | CONJUNTO DE CAMINHO DE FOLHA DE FLORES - PLASTICO - EVA           | 95030080 | 0102 | 5102 | UND | 2,0000   | 334,8000   |      |      |      |      |      |      |      |
| 741258                   | CONJUNTO DE BOLAS COM ELÉTRICO - BARRACAGEM - EVA                 | 95066206 | 0102 | 5102 | UND | 2,0000   | 70,0000    |      |      |      |      |      |      |      |
| 368853                   | CONJUNTO DE BONECA MENINO BRANCO - VINIL - EVA                    | 95030022 | 0102 | 5102 | UND | 1,0000   | 200,0000   |      |      |      |      |      |      |      |
| 147887                   | CONJUNTO DE BONECA MENINA BRANCA - VINIL - EVA                    | 95030022 | 0102 | 5102 | UND | 1,0000   | 200,0000   |      |      |      |      |      |      |      |
| 741574                   | CONJUNTO DE CARRO DE BONECAS - MIDE - EVA                         | 95030022 | 0102 | 5102 | UND | 3,0000   | 238,5000   |      |      |      |      |      |      |      |
| 74386                    | FORNO - MIDE - EVA  | 95030010 | 0102 | 5102 | UND | 5,0000   | 110,0000   |      |      |      |      |      |      |      |