



ESTADO DO MARANHÃO
MUNICÍPIO DE ESPERANTINÓPOLIS
PODER EXECUTIVO
CNPJ: 06.376.669/0001-69



Processo nº 03.105.2021

Fls. nº 642

Visto e

VERIFICAÇÃO DE AUTENTICIDADE DOS DOCUMENTOS DE HABILITAÇÃO

DANILO C. MOURA EIRELI
CNPJ: 25.013.936/0001-88

AUTENTICIDADE DE DOCUMENTOS

- PROTOCOLO: 210070927
- DATA DO PROTOCOLO: 20/01/2021
- NÚMERO DE REGISTRO: 21600095476
- ARQUIVAMENTO: 20210070927
- EMPRESA: DANILO C MOURA EIRELI

 Contrato (https://www.empresafacil.ma.gov.br/sigfacil/contrato-social/download-contrato-eletronico/arquivo/YXNzaW5hZG9fMjAyMTAxMjAxNDQxMzBfQ29udHJhdG9FTUFQMjEwNjU3ODkyMC5wZGY=/download/2/pessoa/17522/co_protocolo/2106578920)

**2ª ALTERAÇÃO EMPRESA INDIVIDUAL DE RESPONSABILIDADE
LIMITADA – EIRELI
DANILO C MOURA EIRELI**

DANILO CORREIA MOURA, brasileiro, solteiro, empresário, natural de São Luís/MA, nascido em 13/02/1991, portador do CNH 4690244357 DETRAN-MA e CPF nº 048.785.373-37, residente e domiciliado Av. Mario Andreazza, S/N, Cond. Interlagos Casa 07 – TURU, São Luís – MA, CEP 65.068-500, único titular que compõem a empresa individual de responsabilidade limitada – EIRELI, **DANILO C MOURA EIRELI**, com sede na Rua J, N° 27, Maranhão Novo, São Luís – MA, CEP 65.061-430, com contrato arquivado na JUCEMA sob o NIRE 21600095476, inscrição no CNPJ sob o nº 25.013.936/0001-88 vem em comum acordo alterar e consolidar o contrato EIRELI que regerá pelas cláusulas e condições seguintes, nas omissões, pela legislação específica que disciplina essa forma societária.

Cláusula Primeira – A Eireli PASSA A PARTIR DESTA ALTERAÇÃO AS SEGUINTE ATIVIDADES: **4120-4/00** – Construção de edifícios; **7112-0/00** – Serviços de engenharia; **4211-1/01** Construção de rodovias e ferrovias; **4211- 1/02** – Pintura para sinalização em pistas rodoviárias e aeroportos; **4212-0/00** – Construção de obras-de-artes especiais; **4222-7/01** – Construção de redes de abastecimento de água, coleta de esgoto e construções correlatas, exceto obras de irrigação; **4222-7/02** – Obras de irrigação; **4223-5/00** – Construção de redes de transportes por dutos, exceto para água e esgoto; **4291-0/00** – Obras portuárias, marítimas e fluviais; **4311-8/01** – Demolição de edifícios e outras estruturas; **4311-8/02** – Preparação de canteiro e limpeza de terreno; **4319-3/00** – Serviços de preparação de terreno não especificados anteriormente (drenagem do solo destinado a construção); **4321-5/00** – Instalação e manutenção elétrica; **4322-3/01** – Instalação hidráulica, sanitárias e de gás; **4391-6/00** – Obras de fundações; **4399-1/99** – serviços especializados para construção não especificados anteriormente (construção telhados e coberturas); **7490-1/99** – Outras atividades profissionais, científicas e técnicas não especificadas anteriormente (atividade de assessoria e consultoria técnica); **4213-8/00** - Obras de urbanização - ruas, praças e calçadas; **4299-5/99** - Outras obras de engenharia civil não especificadas anteriormente (- a construção de estruturas com tirantes - as obras de contenção - a construção de cortinas de proteção de encostas e muros de arrimo - a subdivisão de terras com benfeitorias (p. ex., construção de vias, serviços de infra-estrutura, etc.); **4313-4/00** - Obras de terraplenagem; **4930/2-02** - Transporte rodoviário de carga, exceto produtos perigosos e mudanças, intermunicipal, interestadual e internacional; **4930-2/03** - Transporte rodoviário de produtos perigosos; **7111-1/00** - Serviços de arquitetura; **7119-7/01** - Serviços de cartografia, topografia e geodésia; **7119-7/03** - Serviços de desenho técnico relacionados à arquitetura e engenharia; **7119-7/99** - Atividades técnicas relacionadas à engenharia e arquitetura não especificadas anteriormente(- o serviço de aerofotogrametria - os projetos de gestão de águas); **7732-2/01** - Aluguel de máquinas e equipamentos para construção sem operador, exceto andaimes; **7739-0/01** - Aluguel de máquinas e equipamentos para extração de minérios e petróleo, sem operador

Á vista das modificações ora ajustada, consolida-se o ato, com a seguinte redação.

Cláusula Primeira – A EIRELI gira sob o nome de DANILO C MOURA EIRELI e com nome de fantasia “BAYMA & MOURA ENGENHARIA”, com sede Rua J, N° 27, Maranhão Novo, São Luís – MA, CEP 65.061-430.

Cláusula Segunda – O objeto social da EIRELI é: **4120-4/00** – Construção de edifícios; **7112-0/00** – Serviços de engenharia; **4211-1/01** Construção de rodovias e ferrovias; **4211- 1/02** – Pintura para sinalização em pistas rodoviárias e aeroportos; **4212-0/00** – Construção de obras-de-artes especiais; **4222-7/01** – Construção de redes de abastecimento de água, coleta de esgoto e construções correlatas, exceto obras de irrigação; **4222-7/02** – Obras de irrigação; **4223-5/00** – Construção de redes de transportes por dutos, exceto para água e esgoto; **4291-0/00** – Obras portuárias, marítimas e fluviais; **4311-8/01** – Demolição de edifícios e outras estruturas; **4311-8/02** – Preparação de canteiro e limpeza de terreno; **4319-3/00** – Serviços de preparação de terreno não especificados anteriormente (drenagem do solo destinado a construção); **4321-5/00** – Instalação e manutenção elétrica; **4322-3/01** – Instalação hidráulica, sanitárias e de gás; **4391-6/00** – Obras de fundações; **4399-1/99** – serviços especializados para construção não especificados anteriormente (construção telhados e coberturas); **7490-1/99** – Outras atividades profissionais, científicas e técnicas não especificadas anteriormente (atividade de assessoria e consultoria técnica); **4213-8/00** - Obras de urbanização - ruas, praças e calçadas; **4299-5/99** - Outras obras de engenharia civil não especificadas anteriormente (- a construção de estruturas com tirantes - as obras de contenção - a construção de cortinas de proteção de encostas e muros de arrimo - a subdivisão de terras com benfeitorias (p. ex., construção de vias, serviços de infra-estrutura, etc.); **4313-4/00** - Obras de terraplenagem; **4930/2-02** - Transporte rodoviário de carga, exceto produtos perigosos e mudanças, intermunicipal, interestadual e internacional; **4930-2/03** - Transporte rodoviário de produtos perigosos; **7111-1/00** - Serviços de arquitetura; **7119-7/01** - Serviços de cartografia, topografia e geodésia; **7119-7/03** - Serviços de desenho técnico relacionados à arquitetura e engenharia; **7119-7/99** - Atividades técnicas relacionadas à engenharia e arquitetura não especificadas anteriormente(- o serviço de aerofotogrametria - os projetos de gestão de águas); **7732-2/01** - Aluguel de máquinas e equipamentos para construção sem operador, exceto andaimes; **7739-0/01** - Aluguel de máquinas e equipamentos para extração de minérios e petróleo, sem operador.

Cláusula Terceira – O capital social é R\$ 120.000,00 (cento vinte mil reais).

Cláusula Quarta – A responsabilidade do empresário é restrita ao valor do seu capital e responde exclusivamente pela integralização do capital social.

Cláusula Quinta - A administração da empresa cabe à Danilo Correia Moura, com poderes e atribuições de administrar os negócios sociais, vedado, no entanto, o uso do

nome empresarial em atividades estranhas ao interesse empresarial ou assumir obrigações seja em favor do empresário ou de terceiros, bem como onerar ou alienar imóveis da empresa, sem autorização do titular da empresa.

Cláusula Sexta - Ao término de cada exercício social, em 31 de dezembro, o administrador prestará contas justificadas de sua administração, procedendo à elaboração do inventário, do balanço patrimonial e do balanço de resultado econômico, cabendo ao empresário, os lucros ou perdas apuradas.

Cláusula Sétima - Nos quatros meses seguintes ao término do exercício social, o empresário deliberará sobre as contas e designarão administrador (es) quando for o caso.

Cláusula oitava - A EIRELI poderá a qualquer tempo abrir ou fechar filial ou outra dependência, mediante alteração do ato constitutivo, devidamente assinada pelo titular da empresa.

Cláusula Nona - Falecendo o empresário, a empresa continuará suas atividades com os herdeiros, sucessores e o incapaz. Não sendo possível ou inexistindo interesse destes, o valor de seus haveres será apurado e liquidado com base na situação patrimonial da empresa, a data da resolução, verificada em balanço especialmente levantado.

Cláusula Décima - O Administrador declara, sob as penas da lei, de que não está impedido de exercer a administração da EIRELI, por lei especial, ou em virtude de condenação criminal, ou por se encontrar sob os efeitos dela, a pena que vede, ainda que temporariamente, o acesso a cargo público, ou por crime falimentar, de prevaricação, peita ou suborno, concussão, peculato, ou contra a economia popular, contra o sistema financeiro nacional, contra normas de defesa da concorrência, contra as relações de consumo, fé pública, ou a propriedade. – (art. 1.011, § 1º, CC/2002).

Cláusula Décima primeira - Declaro. Sob as penas da lei, que não participo de nenhuma outra empresa dessa modalidade.

Cláusula Décima Segunda - Fica eleito o foro de São Luís – MA, para o exercício e o cumprimento dos direitos e obrigações resultantes deste contrato.

São Luís (MA), 12 de janeiro de 2021

Danilo Correia Moura



ASSINATURA ELETRÔNICA

Certificamos que o ato da empresa DANILO C MOURA EIRELI consta assinado digitalmente por:

IDENTIFICAÇÃO DO(S) ASSINANTE(S)	
CPF	Nome
04878537337	DANILO CORREIA MOURA

CERTIFICO O REGISTRO EM 20/01/2021 15:46 SOB Nº 20210070927.
PROTOCOLO: 210070927 DE 19/01/2021.
CÓDIGO DE VERIFICAÇÃO: 12100364290. CNPJ DA SEDE: 25013936000188.
NIRE: 21600095476. COM EFEITOS DO REGISTRO EM: 12/01/2021.
DANILO C MOURA EIRELI

JUCEMA

LÍLIAN THERESA RODRIGUES MENDONÇA
SECRETÁRIA-GERAL
www.empresafacil.ma.gov.br

COMPROVANTE DE INSCRIÇÃO E DE SITUAÇÃO CADASTRAL

Comprovante de Inscrição e de Situação Cadastral

Cidadão,

Confira os dados de Identificação da Pessoa Jurídica e, se houver qualquer divergência, providencie junto à RFB a sua atualização cadastral.

A informação sobre o porte que consta neste comprovante é a declarada pelo contribuinte.

REPÚBLICA FEDERATIVA DO BRASIL			
CADASTRO NACIONAL DA PESSOA JURÍDICA			
NUMERO DE INSCRIÇÃO 25.013.936/0001-88 MATRIZ	COMPROVANTE DE INSCRIÇÃO E DE SITUAÇÃO CADASTRAL	DATA DE ABERTURA 16/06/2016	
NOME EMPRESARIAL DANILO C MOURA EIRELI			
TÍTULO DO ESTABELECIMENTO (NOME DE FANTASIA) BAYMA & MOURA ENGENHARIA		PORTE EPP	
CÓDIGO E DESCRIÇÃO DA ATIVIDADE ECONÔMICA PRINCIPAL 41.20-4-00 - Construção de edifícios			
CÓDIGO E DESCRIÇÃO DAS ATIVIDADES ECONÔMICAS SECUNDÁRIAS 42.11-1-01 - Construção de rodovias e ferrovias 42.11-1-02 - Pintura para sinalização em pistas rodoviárias e aeroportos 42.12-0-00 - Construção de obras de arte especiais 42.13-8-00 - Obras de urbanização - ruas, praças e calçadas 42.22-7-01 - Construção de redes de abastecimento de água, coleta de esgoto e construções correlatas, exceto obras de irrigação 42.22-7-02 - Obras de irrigação 42.23-5-00 - Construção de redes de transportes por dutos, exceto para água e esgoto 42.91-0-00 - Obras portuárias, marítimas e fluviais 42.99-5-99 - Outras obras de engenharia civil não especificadas anteriormente 43.11-8-01 - Demolição de edifícios e outras estruturas 43.11-8-02 - Preparação de canteiro e limpeza de terreno 43.13-4-00 - Obras de terraplenagem 43.19-3-00 - Serviços de preparação do terreno não especificados anteriormente 43.21-5-00 - Instalação e manutenção elétrica 43.22-3-01 - Instalações hidráulicas, sanitárias e de gás 43.91-6-00 - Obras de fundações 43.99-1-99 - Serviços especializados para construção não especificados anteriormente 49.30-2-02 - Transporte rodoviário de carga, exceto produtos perigosos e mudanças, intermunicipal, interestadual e internacional 49.30-2-03 - Transporte rodoviário de produtos perigosos 71.11-1-00 - Serviços de arquitetura			
CÓDIGO E DESCRIÇÃO DA NATUREZA JURÍDICA 230-5 - Empresa Individual de Responsabilidade Limitada (de Natureza Empresária)			
LOGRADOURO R J	NUMERO 27	COMPLEMENTO *****	
CEP 65.061-430	BAIRRO/DISTRITO MARANHÃO NOVO	MUNICÍPIO SAO LUIS	UF MA
ENDEREÇO ELETRÔNICO BAYMAEMOURA@GMAIL.COM		TELEFONE (98) 8204-9988	
ENTE FEDERATIVO RESPONSÁVEL (EFR) *****			
SITUAÇÃO CADASTRAL ATIVA	DATA DA SITUAÇÃO CADASTRAL 16/06/2016		
MOTIVO DE SITUAÇÃO CADASTRAL			
SITUAÇÃO ESPECIAL *****		DATA DA SITUAÇÃO ESPECIAL *****	

Aprovado pela Instrução Normativa RFB nº 1.863, de 27 de dezembro de 2018.

Emitido no dia 26/07/2021 às 14:34:11 (data e hora de Brasília).

Página: 1/2

Processo nº 031052021

Fls. nº 649

Visto e

 REPÚBLICA FEDERATIVA DO BRASIL COMPROVANTE DE INSCRIÇÃO E DE SITUAÇÃO CADASTRAL CADASTRO NACIONAL DA PESSOA JURÍDICA		
NÚMERO DE INSCRIÇÃO 25.013.936/0001-88 MATRIZ	COMPROVANTE DE INSCRIÇÃO E DE SITUAÇÃO CADASTRAL	DATA DE ABERTURA 16/06/2016
NOME EMPRESARIAL DANILO C MOURA EIRELI		
CÓDIGO E DESCRIÇÃO DAS ATIVIDADES ECONÔMICAS SECUNDÁRIAS 71.12-0-00 - Serviços de engenharia 71.19-7-01 - Serviços de cartografia, topografia e geodésia 71.19-7-03 - Serviços de desenho técnico relacionados à arquitetura e engenharia 71.19-7-99 - Atividades técnicas relacionadas à engenharia e arquitetura não especificadas anteriormente 74.90-1-99 - Outras atividades profissionais, científicas e técnicas não especificadas anteriormente 77.32-2-01 - Aluguel de máquinas e equipamentos para construção sem operador, exceto andaimes 77.39-0-01 - Aluguel de máquinas e equipamentos para extração de minérios e petróleo, sem operador		
CÓDIGO E DESCRIÇÃO DA NATUREZA JURÍDICA 230-5 - Empresa Individual de Responsabilidade Limitada (de Natureza Empresári		
LOGRADOURO R J	NÚMERO 27	COMPLEMENTO *****
CEP 65.061-430	BARRO/DISTRITO MARANHAO NOVO	MUNICÍPIO SAO LUIS
ENDEREÇO ELETRÔNICO BAYMAEMOURA@GMAIL.COM		TELEFONE (98) 8204-9988
ENTE FEDERATIVO RESPONSÁVEL (EFR) *****		
SITUAÇÃO CADASTRAL ATIVA	DATA DA SITUAÇÃO CADASTRAL 16/06/2016	
MOTIVO DE SITUAÇÃO CADASTRAL *****		
SITUAÇÃO ESPECIAL *****	DATA DA SITUAÇÃO ESPECIAL *****	

Aprovado pela Instrução Normativa RFB nº 1.863, de 27 de dezembro de 2018.

CONSULTAR QSA VOLTAR IMPRIMIR

Emitido no dia 26/07/2021 às 14:34:11 (data e hora de Brasília).

Página: 2/2

A RFB agradece a sua visita. Para informações sobre política de privacidade e uso, [clique aqui](#).

[Passo a passo para o CNPJ](#)

[Consultas CNPJ](#)

[Estatísticas](#)

[Parceiros](#)

[Serviços CNPJ](#)

Processo nº 03305-2021

Fls. nº 650

Visto e

COMPROVANTE DE INSCRIÇÃO E DE SITUAÇÃO CADASTRAL

© 2018 PORTAL DA REDESIM. Todos direitos reservados.



Confirmação de Autenticidade das Certidões

Resultado da Confirmação de Autenticidade da Certidão

CNPJ : 25.013.936/0001-88

Data da Emissão : 07/05/2021

Hora da Emissão : 08:45:26

Código de Controle da Certidão : D22D.C8B7.CFD5.AEBE

Tipo da Certidão : Positiva com Efeitos de Negativa

Certidão **Positiva com Efeitos de Negativa** emitida em 07/05/2021, com validade até 03/11/2021.

[Página Anterior](#)

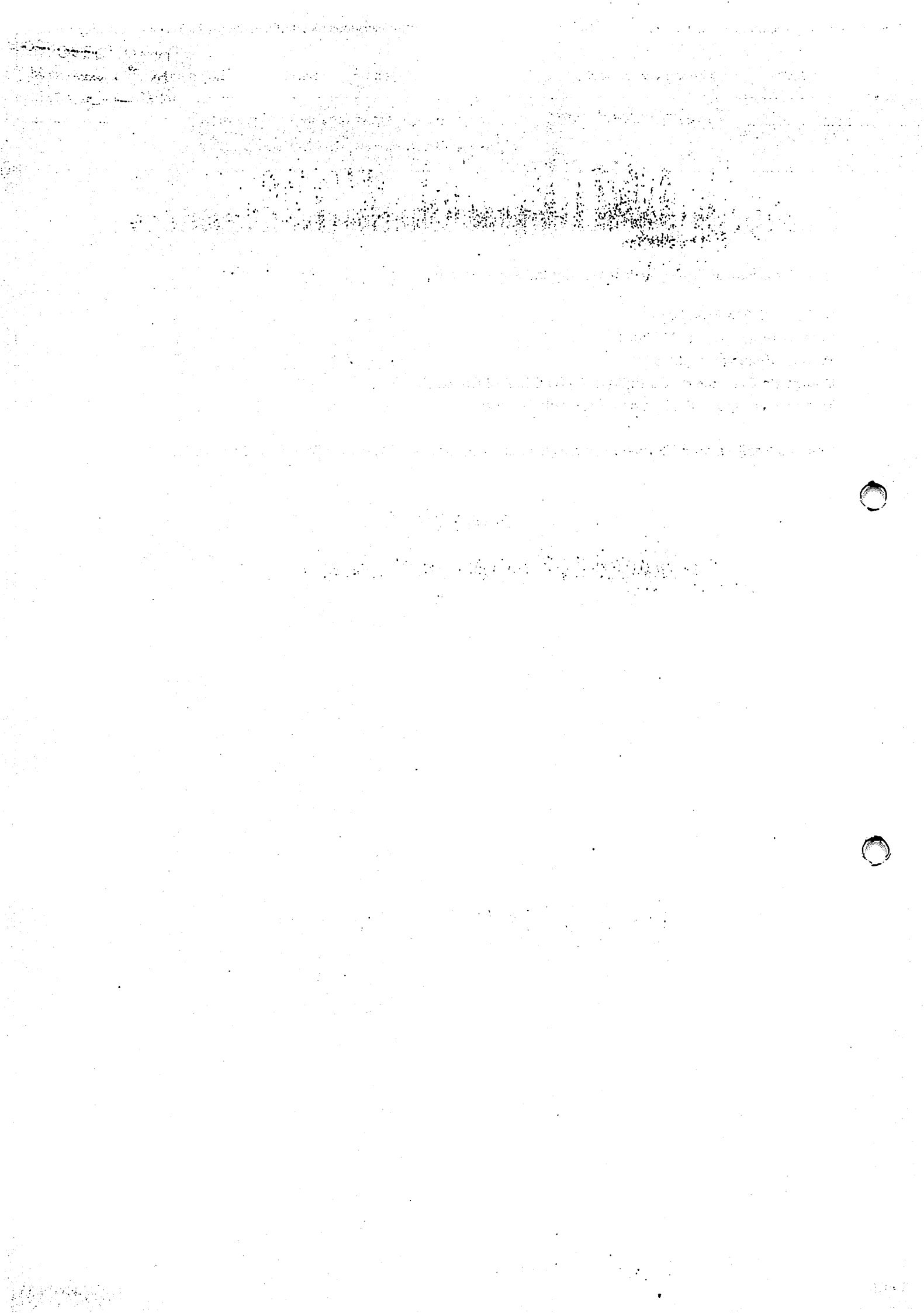

Processo nº 031052021
Els. nº 652
Visto



Confirmação de Autenticidade das Certidões

Resultado da Confirmação de Autenticidade da Certidão

CPF : 048.785.373-37

Data da Emissão : 22/07/2021

Hora da Emissão : 20:08:51

Código de Controle da Certidão : 9E1C.FCEE.65F4.B3EE

Tipo da Certidão : Negativa

Certidão **Negativa** emitida em 22/07/2021, com validade até 18/01/2022.

[Página Anterior](#)



Processo nº 03.10.2021
Fls. nº 653
Visto 150

Dúvidas mais Frequentes | Início | V -

Histórico do Empregador

O Histórico do Empregador apresenta os registros dos CRF concedidos nos últimos 24 meses, conforme Manual de Orientações Regularidade do Empregador.

Inscrição: 25.013.936/0001-88

Razão social: DANILO C MOURA EIRELI

Data de Emissão/Leitura	Data de Validade	Número do CRF
24/04/2021	24/04/2021 a 21/08/2021	2021042400472100494446
05/04/2021	05/04/2021 a 04/05/2021	2021040500432938807364
17/03/2021	17/03/2021 a 15/04/2021	2021031700571308101514
26/02/2021	26/02/2021 a 27/03/2021	2021022600540533713243
07/02/2021	07/02/2021 a 08/03/2021	2021020700344777351136
19/01/2021	19/01/2021 a 17/02/2021	2021011902502209279600
31/12/2020	31/12/2020 a 29/01/2021	2020123101460963759841
11/12/2020	11/12/2020 a 09/01/2021	2020121104445549907405
21/11/2020	21/11/2020 a 20/12/2020	2020112105040364690809
02/11/2020	02/11/2020 a 01/12/2020	2020110203495679934941
14/10/2020	14/10/2020 a 12/11/2020	2020101407165472770590
25/09/2020	25/09/2020 a 24/10/2020	2020092505351532151057
06/09/2020	06/09/2020 a 05/10/2020	2020090603450848375236
18/08/2020	18/08/2020 a 16/09/2020	2020081805221540707776
30/07/2020	30/07/2020 a 28/08/2020	2020073004324130439666
09/07/2020	09/07/2020 a 07/08/2020	2020070911533941163208
22/03/2020	22/03/2020 a 19/07/2020	2020032204320645019505
29/02/2020	29/02/2020 a 27/06/2020	2020022905152809236265
10/02/2020	10/02/2020 a 10/03/2020	2020021007124062657402
20/01/2020	20/01/2020 a 18/02/2020	2020012009493597842977
30/12/2019	30/12/2019 a 28/01/2020	2019123004310405507754
09/12/2019	09/12/2019 a 07/01/2020	2019120904192624167157
15/11/2019	15/11/2019 a 14/12/2019	2019111521560808151179
25/10/2019	25/10/2019 a 23/11/2019	2019102505012728646882
06/10/2019	06/10/2019 a 04/11/2019	2019100603592829708430
17/09/2019	17/09/2019 a 16/10/2019	2019091704463027798802
29/08/2019	29/08/2019 a 27/09/2019	2019082920265004465784
09/08/2019	09/08/2019 a 07/09/2019	2019080904044623992509

Processo n.º 033052021

Fls. n.º 654

Visto e



PODER JUDICIÁRIO
JUSTIÇA DO TRABALHO

CERTIDÃO NEGATIVA DE DÉBITOS TRABALHISTAS

Nome: **DANILO C MOURA EIRELI (MATRIZ E FILIAIS)**

CNPJ: 25.013.936/0001-88

Certidão nº: 14558445/2021

Expedição: 03/05/2021, às 14:45:42

Validade: 29/10/2021 - 180 (cento e oitenta) dias, contados da data de sua expedição.

Certifica-se que **DANILO C MOURA EIRELI (MATRIZ E FILIAIS)**, inscrito(a) no CNPJ sob o nº **25.013.936/0001-88**, **NÃO CONSTA** do Banco Nacional de Devedores Trabalhistas.

Certidão emitida com base no art. 642-A da Consolidação das Leis do Trabalho, acrescentado pela Lei nº 12.440, de 7 de julho de 2011, e na Resolução Administrativa nº 1470/2011 do Tribunal Superior do Trabalho, de 24 de agosto de 2011.

Os dados constantes desta Certidão são de responsabilidade dos Tribunais do Trabalho e estão atualizados até 2 (dois) dias anteriores à data da sua expedição.

No caso de pessoa jurídica, a Certidão atesta a empresa em relação a todos os seus estabelecimentos, agências ou filiais.

A aceitação desta certidão condiciona-se à verificação de sua autenticidade no portal do Tribunal Superior do Trabalho na Internet (<http://www.tst.jus.br>).

Certidão emitida gratuitamente.

INFORMAÇÃO IMPORTANTE

Do Banco Nacional de Devedores Trabalhistas constam os dados necessários à identificação das pessoas naturais e jurídicas inadimplentes perante a Justiça do Trabalho quanto às obrigações estabelecidas em sentença condenatória transitada em julgado ou em acordos judiciais trabalhistas, inclusive no concernente aos recolhimentos previdenciários, a honorários, a custas, a emolumentos ou a recolhimentos determinados em lei; ou decorrentes de execução de acordos firmados perante o Ministério Público do Trabalho ou Comissão de Conciliação Prévia.

مجلس الشورى

العدد ١٠٠

١٩٩٠





Estado do Maranhão

SINTEGRA/ICMS
Consulta Pública do Cadastro do Estado do Maranhão

Processo nº 031052021
Fls. nº 656
Visto
Secretaria da Fazenda

Resultado da Consulta SINTEGRA/ICMS

IDENTIFICAÇÃO

CGC: 25.013.936/0001-88 **Inscrição Estadual:** 12.680781-7
Razão Social: DANILO C MOURA EIRELI
Regime Apuração: SIMPLES NACIONAL

ENDEREÇO

Logradouro: RUA J
Número: 27 **Complemento:**
Bairro: MARANHÃO NOVO
Município: SÃO LUIS **UF:** MA
CEP: 65061430 **DDD:** **Telefone:** 82049988

INFORMAÇÕES COMPLEMENTARES

CNAE Principal: 4120400 - CONSTRUÇÃO DE EDIFÍCIOS

CNAEs Secundários	
Código	Descrição CNAE
4311801	DEMOLIÇÃO DE EDIFÍCIOS E OUTRAS ESTRUTURAS
4311802	PREPARAÇÃO DE CANTEIRO E LIMPEZA DE TERRENO
4313400	OBRAS DE TERRAPLENAGEM
4319300	SERVIÇOS DE PREPARAÇÃO DO TERRENO NÃO ESPECIFICADOS ANTERIORMENTE
4321500	INSTALAÇÃO E MANUTENÇÃO ELÉTRICA
4322301	INSTALAÇÕES HIDRÁULICAS, SANITÁRIAS E DE GÁS
4391600	OBRAS DE FUNDAÇÕES
4399199	SERVIÇOS ESPECIALIZADOS PARA CONSTRUÇÃO NÃO ESPECIFICADOS ANTERIORMENTE
4930202	TRANSPORTE RODOVIÁRIO DE CARGA, EXCETO PRODUTOS PERIGOSOS E MUDANÇAS, INTERMUNICIPAL, INTERESTADUAL E INTERNACIONAL
4930203	TRANSPORTE RODOVIÁRIO DE PRODUTOS PERIGOSOS
4211102	PINTURA PARA SINALIZAÇÃO EM PISTAS RODOVIÁRIAS E AEROPORTOS
7111100	SERVIÇOS DE ARQUITETURA
7112000	SERVIÇOS DE ENGENHARIA
7119701	SERVIÇOS DE CARTOGRAFIA, TOPOGRAFIA E GEODÉSIA
7119703	SERVIÇOS DE DESENHO TÉCNICO RELACIONADOS À ARQUITETURA E ENGENHARIA
7119799	ATIVIDADES TÉCNICAS RELACIONADAS À ENGENHARIA E ARQUITETURA NÃO ESPECIFICADAS ANTERIORMENTE
7490199	OUTRAS ATIVIDADES PROFISSIONAIS, CIENTÍFICAS E TÉCNICAS NÃO ESPECIFICADAS ANTERIORMENTE
7732201	ALUGUEL DE MÁQUINAS E EQUIPAMENTOS PARA CONSTRUÇÃO SEM OPERADOR, EXCETO ANDAIMES
7739001	ALUGUEL DE MÁQUINAS E EQUIPAMENTOS PARA EXTRAÇÃO DE MINÉRIOS E PETRÓLEO, SEM OPERADOR
4211101	CONSTRUÇÃO DE RODOVIAS E FERROVIAS
4212000	CONSTRUÇÃO DE OBRAS-DE-ARTE ESPECIAIS
4213800	OBRAS DE URBANIZAÇÃO - RUAS, PRAÇAS E CALÇADAS
4222701	CONSTRUÇÃO DE REDES DE ABASTECIMENTO DE ÁGUA, COLETA DE ESGOTO E CONSTRUÇÕES CORRELATAS, EXCETO OBRAS DE IRRIGAÇÃO
4222702	OBRAS DE IRRIGAÇÃO
4223500	CONSTRUÇÃO DE REDES DE TRANSPORTES POR DUTOS, EXCETO PARA ÁGUA E ESGOTO
4291000	OBRAS PORTUÁRIAS, MARÍTIMAS E FLUVIAIS
4299599	OUTRAS OBRAS DE ENGENHARIA CIVIL NÃO ESPECIFICADAS ANTERIORMENTE

Situação Cadastral Vigente: HABILITADO COM RESTRIÇÃO

Data desta Situação Cadastral: 20/01/2021

OBRIGAÇÕES

Nfe a partir de (CNAE's):

EDF a partir de:

CTE a partir de: 01/03/2012 - (OBRIGADO => SERVIÇO DE TRANSPORTE),

Observação: Os dados acima estão baseados em informações fornecidas pelo próprio contribuinte cadastrado. Não valem como certidão de sua efetiva existência de fato e de direito, não são oponíveis à Fazenda e nem excluem a responsabilidade tributária derivada de operações com ele ajustadas.

Data da Consulta: 26/07/2021
Número da Consulta:

[Nova Consulta](#) [Imprimir](#)

Processo nº 031052021
Fis. nº 657
Visto 3

Desenvolvido pela Sefaz/COTEC - 2005-2012



Home (/portalPrefeitura/jsp/principal/principal.jsf)



Credencie-se (/portalPrefeitura/jsp/nota/credenciamento.jsf)



Validar NFSe (/credenciamento/jsp/validacaonota/index.jsf)



Acessar Sistema (/sistematributario/)

Verificação de Autenticidade de Alvará de Funcionamento

Destinatário:

 PESSOA FÍSICA PESSOA JURÍDICA

CNPJ:*

25.013.936/0001-88

Número do Alvará:*

92120211927120

Código de Autenticidade:*

7EAEB44937BC30EEC13951BD8246E6B1

Limpar

Verificar

Resultado da Verificação de Autenticidade do Alvará

Este Alvará de Funcionamento é válido. Clique no botão para abaixo para visualização.

Visualizar Alvará



PREFEITURA DE SÃO LUÍS
SECRETARIA MUNICIPAL DE FAZENDA

2021

ALVARÁ DE LICENÇA E FUNCIONAMENTO

FINALIDADE: FUNCIONAMENTO DE ESTABELECIMENTO



INSCRIÇÃO MUNICIPAL	CPF/CNPJ	NÚMERO DE CONTROLE
98221457	25.013.936/0001-88	92120211927120
RAZÃO SOCIAL DANILO C MOURA EIRELI		
NOME FANTASIA BAYMA & MOURA ENGENHARIA		
LOCALIZAÇÃO R J Nº 27, MARANHAO NOVO 65061430 -SAO LUIS-MA	INSCRIÇÃO IMOBILIÁRIA	

CNAE Principal e Secundários
412040000 - CONSTRUCAO DE EDIFICIOS

RESTRIÇÕES

Este contribuinte está autorizado a desenvolver as atividades acima elencadas e firma compromisso, sob as penas da lei, de que conhece e atende os requisitos legais exigidos para funcionamento e exercício das atividades econômicas constantes do objeto social, no que respeita ao uso e ocupação do solo, as atividades domiciliares e restrições ao uso de espaços públicos, acessibilidade e de segurança sanitária, ambiental e de prevenção contra incêndios e pânico. O contribuinte reconhece que o não atendimento a estes requisitos acarretará a suspensão e a cassação subsequente do Alvará de Funcionamento, nos termos da legislação vigente.

NOTA: ESTE ALVARÁ DEVE SER AFIXADO EM LOCAL VISÍVEL E ACESSÍVEL À FISCALIZAÇÃO.

VALIDADE: 31/12/2021

CÓDIGO DE AUTENTICIDADE:
7EAEB44937BC30EEC13951BD8246E6B1



Estado do
Maranhão

Certidão Negativa de Débito

Processo nº 031050021

Fls. nº 660

Visto 2

Secretaria da Fazenda

Resultado da Validação da Certidão Negativa de Débito

Nº da Certidão: 148676/21
Data de Validade: 05/08/2021
Data de Emissão: 07/04/2021 08:43:47
Inscrição Estadual: 126807817
CPF/CNPJ: 25013936000188
Razão Social: DANILO C MOURA EIRELI

[Nova Consulta](#) [Imprimir](#)

Desenvolvido pela Sefaz/COTEC - 2005-2009



Estado do Maranhão

Certidão Negativa de Dívida Ativa

PROCESSO N.º 03205204

Fls. nº 661

Visto e

Secretaria da Fazenda

Resultado da Validação da Certidão Negativa Dívida Ativa de Dívida Ativa

CERTIDÃO VÁLIDA!

Nº da Certidão: 048373/21

Data de Validade: 12/11/2021

Data de Emissão: 15/07/2021 09:17:38

Inscrição Estadual: 126807817

CPF/CNPJ: 25013936000188

Razão Social: DANILO C MOURA EIRELI

[Nova Consulta](#) [Imprimir](#)

Desenvolvido pela Sefaz/COTEC - 2005-2009



Home (/portalPrefeitura/jsp/principal/principal.jsf)



Credencie-se (/portalPrefeitura/jsp/nota/credenciamento.jsf)



Validar NFSe (/credenciamento/jsp/validacaonota/index.jsf)



Acessar Sistema (/sistematributario/)

Operação realizada com sucesso

✓ **Certidão foi validada com sucesso.**

Validar outra certidão

Página Inicial

Imprimir Certidão



CERTIFICADO

102021009214237

Processo nº 03.1052021



nº 663

PREFEITURA DE SAO LUÍS

SECRETARIA MUNICIPAL DA FAZENDA

CERTIDÃO NEGATIVA

Número da Certidão: 00006211682021

Validade: 09/10/2021

CERTIFICAMOS QUE ATÉ A PRESENTE DATA NÃO CONSTA DÉBITO FISCAL RELATIVO A PESSOA JURÍDICA, DESCRITA ABAIXO, RESERVA-SE O DIREITO DE A FAZENDA MUNICIPAL COBRAR DÍVIDAS POSTERIORMENTE COMPROVADAS, HIPÓTESE PREVISTA NOS ARTIGOS 80 E 146, DA LEI 6.289, DE 28/12/2017 DO CÓDIGO TRIBUTÁRIO MUNICIPAL.

DADOS DA PESSOA JURÍDICA	
CNPJ: 25.013.936/0001-88	Inscrição Municipal: 98221457
Razão Social: DANILO C MOURA EIRELI	
ATIVIDADE ECONÔMICA PRINCIPAL	
412040000 - CONSTRUCAO DE EDIFICIOS	
ENDEREÇO DE LOCALIZACAO	
Logradouro: RUA J	
Número: 27	Complemento:
Bairro: MARANHAO NOVO	
Município: SAO LUIS - MA	CEP: 65061430

A presente certidão, sem conter rasuras, tem sua eficácia até a data de validade acima informada, tendo sido lavrada em São Luís (MA), em 11 de junho de 2021 às 08:51, sob o código de autenticidade nº 71515232259988E43E84293775ACE779.

A autenticidade desta certidão poderá ser confirmada na Internet, em <https://stm.semfaz.saoluis.ma.gov.br/validacaocertidao>.

"NÃO É VÁLIDA A CERTIDÃO QUE CONTIVER EMENDAS, RASURAS OU ENTRELINHAS."

MENU

DETALHES DA CERTIDÃO

Detalhe

Número: 850293 Ano: 2021 Data de Cadastro: 15/07/2021 Data de Emissão: 15/07/2021 Tipo: CERTIDÃO DE REGISTRO E QUITAÇÃO PESSOA JURIDICA Situação Atual: DOCUMENTO EMITIDO Baixa cópia do arquivo de impressão da certidão 

Notas (2)

Descrição
<p>A capacidade técnico-profissional da empresa é comprovada pelo conjunto dos acervos técnicos dos profissionais constantes de seu quadro técnico.</p>
<p>Esta certidão perderá a validade, caso ocorra qualquer alteração posterior dos elementos cadastrais nela contidos</p>

Páginas:

Status (1)

Mostrar <input type="text" value="10"/> registros	XLS	PDF	RELATÓRIO GERENCIAL
Buscar: <input type="text"/>			
SITUAÇÃO	DATA - HORA	OBSERVAÇÃO	
DOCUMENTO EMITIDO	15/07/2021 - 11:13:57		
Mostrando de 1 até 1 de 1 registros		Primeiro	Anterior 1 Seguinte Último

CREA-MA

Conselho Regional de Engenharia e Agronomia do Estado do Maranhão



CERTIDÃO DE REGISTRO E QUITAÇÃO
PESSOA JURIDICA
Lei Federal Nº 5194 de 24 de Dezembro de 1966

CREA-MA

Processo nº 031052021

Fls. nº 665

Visto

Nº 850293/2021

Emissão: 15/07/2021

Validade: 11/01/2022

Chave: ZW941

Conselho Regional de Engenharia e Agronomia do Estado do Maranhão

CERTIFICAMOS que a Empresa mencionada encontra-se registrada neste Conselho, nos Termos da Lei 5.194/66, conforme os dados impressos nesta certidão. CERTIFICAMOS, ainda, que até a presente data, a referida pessoa jurídica e seu(s) responsável(is) técnico(s) estão quites com suas anuidades e demais obrigações junto ao Conselho Regional de Engenharia e Agronomia do Maranhão - CREA-MA, estando habilitada a exercer suas atividades, circunscrita à(s) atribuição(ões) de seu(s) responsável(veis) técnico(s).

Interessado(a)

Empresa: DANILO C MOURA EIRELI

CNPJ: 25.013.936/0001-88

Registro: 0005366429

Categoria: Matriz

Capital Social: R\$ 120.000,00

Data do Capital: 18/07/2017

Faixa: 2

Atividades CNAE:

Objetivo Social: 4120-4/00 ? CONSTRUÇÃO DE EDIFÍCIOS; 7112-0/00 ? SERVIÇOS DE ENGENHARIA; 4211-1/01 CONSTRUÇÃO DE RODOVIAS E FERROVIAS, 4211-1/02 ? PINTURA PARA SINALIZAÇÃO EM PISTAS RODOVIÁRIAS E AEROPORTOS; 4212-0/00 ? CONSTRUÇÃO DE OBRAS-DE-ARTES ESPECIAIS; 4222-7/01 ? CONSTRUÇÃO DE REDES DE ABASTECIMENTO DE AGUA, COLETA DE ESGOTO E CONSTRUÇÕES CORRELATAS, EXCETO OBRAS DE IRRIGAÇÃO, 4222-7/02 ? OBRAS DE IRRIGAÇÃO, 4223-5/00 ? CONSTRUÇÃO DE REDES DE TRANSPORTES POR DUTOS, EXCETO PARA AGUA E ESGOTO; 4291-0/00 ? OBRAS PORTUÁRIAS, MARÍTIMAS E FLUVIAIS; 4311-8/01 ? DEMOLIÇÃO DE EDIFÍCIOS E OUTRAS ESTRUTURAS; 4311-8/02 ? PREPARAÇÃO DE CANTEIRO E LIMPEZA DE TERRENO; 4319-3/00 ? SERVIÇOS DE PREPARAÇÃO DE TERRENO NÃO ESPECIFICADOS ANTERIORMENTE (DRENAGEM DO SOLO DESTINADO A CONSTRUÇÃO); 4321-5/00 ? INSTALAÇÃO E MANUTENÇÃO ELÉTRICA; 4322-3/01 ? INSTALAÇÃO HIDRÁULICA, SANITÁRIAS E DE GÁS; 4391-6/00 ? OBRAS DE FUNDAÇÕES; 4399-1/99 ? SERVIÇOS ESPECIALIZADOS PARA CONSTRUÇÃO NÃO ESPECIFICADOS ANTERIORMENTE (CONSTRUÇÃO TELHADOS E COBERTURAS); 7490-1/99 ? OUTRAS ATIVIDADES PROFISSIONAIS, CIENTÍFICAS E TÉCNICAS NÃO ESPECIFICADAS ANTERIORMENTE (ATIVIDADE DE ASSESSORIA E CONSULTORIA TÉCNICA); 4213-8/00 - OBRAS DE URBANIZAÇÃO - RUAS, PRAÇAS E CALÇADAS; 4299-5/99 - OUTRAS OBRAS DE ENGENHARIA CIVIL NÃO ESPECIFICADAS ANTERIORMENTE (- A CONSTRUÇÃO DE ESTRUTURAS COM TIRANTES - AS OBRAS DE CONTENÇÃO - A CONSTRUÇÃO DE CORTINAS DE PROTEÇÃO DE ENCOSTAS E MUROS DE ARRIMO - A SUBDIVISÃO DE TERRAS COM BENFEITORIAS (P. EX., CONSTRUÇÃO DE VIAS, SERVIÇOS DE INFRA-ESTRUTURA, ETC.); 4313-4/00 - OBRAS DE TERRAPLENAGEM; 4930/2-02 - TRANSPORTE RODOVIÁRIO DE CARGA, EXCETO PRODUTOS PERIGOSOS E MUDANÇAS, INTERMUNICIPAL, INTERESTADUAL E INTERNACIONAL; 4930-2/03 - TRANSPORTE RODOVIÁRIO DE PRODUTOS PERIGOSOS; 7111-1/00 - SERVIÇOS DE ARQUITETURA; 7119-7/01 - SERVIÇOS DE CARTOGRAFIA, TOPOGRAFIA E GEODÉSIA; 7119-7/03 - SERVIÇOS DE DESENHO TÉCNICO RELACIONADOS À ARQUITETURA E ENGENHARIA; 7119-7/99 - ATIVIDADES TÉCNICAS RELACIONADAS À ENGENHARIA E ARQUITETURA NÃO ESPECIFICADAS ANTERIORMENTE(- O SERVIÇO DE AEROFOTOGRAMETRIA - OS PROJETOS DE GESTÃO DE ÁGUAS); 7732-2/01 - ALUGUEL DE MÁQUINAS E EQUIPAMENTOS PARA CONSTRUÇÃO SEM OPERADOR, EXCETO ANDAIMES; 7739-0/01 - ALUGUEL DE MÁQUINAS E EQUIPAMENTOS PARA EXTRAÇÃO DE MINÉRIOS E PETRÓLEO, SEM OPERADOR.

Restrições Relativas ao Objetivo Social: EMPRESA HABILITADA PARA ATUAR SOMENTE NA ÁREA DA ENGENHARIA CIVIL E ENGENHARIA AGRONÔMICA NO ÂMBITO DAS ATRIBUIÇÕES DE SEUS RESPONSÁVEIS TÉCNICOS.

Endereço Matriz: RUA J, 27, MARANHÃO NOVO, SÃO LUÍS, MA, 65061430

Tipo de Registro: Registro Definitivo de Empresa

Data Inicial: 07/02/2017

Data Final: Indefinido

Registro Regional: 0000536926DDMA

Descrição

CERTIDÃO DE REGISTRO E QUITAÇÃO PESSOA JURIDICA

Informações / Notas

- A capacidade técnico-profissional da empresa é comprovada pelo conjunto dos acervos técnicos dos profissionais constantes de seu quadro técnico.
- Esta certidão perderá a validade, caso ocorra qualquer alteração posterior dos elementos cadastrais nela contidos

Última Anuidade Paga

Ano: 2021 (1/1)

Autos de Infração

Nada consta

Responsáveis Técnicos

Profissional: MARCOS UCHÔA E SILVA

Registro: 1918911940

CPF: 023.011.463-67

Data Início: 15/07/2021

Data Fim: Indefinido

Data Fim de Contrato: Indefinido

Títulos do Profissional:





CERTIDÃO DE REGISTRO E QUITAÇÃO
PESSOA JURIDICA
Lei Federal Nº 5194 de 24 de Dezembro de 1966

CREA-MA

Processo nº 05105207

Fls. nº 666

Visto
Nº 850293/2021

Emissão: 15/07/2021

Validade: 11/01/2022

Chave: ZW941

Conselho Regional de Engenharia e Agronomia do Estado do Maranhão

ENGENHEIRO AGRÔNOMO

Atribuição: ART. 7º DA LEI FEDERAL Nº 5.194, DE 24 DE DEZEMBRO DE 1966, E ART. 5º COMBINADO COM ART. 25 DA RESOLUÇÃO Nº 218, DE 29 DE JUNHO DE 1973, DO CONFEA (CONSOLIDADAS CONFORME RESOLUÇÃO Nº 1.048, DE 14 DE AGOSTO DE 2013, DO CONFEA).

Tipo de Responsabilidade: RESPONSÁVEL TÉCNICO

Profissional: DANILO CORREIA MOURA

Registro: 1117243460

CPF: 048.785.373-37

Data Início: 21/03/2018

Data Fim: Indefinido

Data Fim de Contrato: Indefinido

Títulos do Profissional:

ENGENHEIRO CIVIL

Atribuição: ART. 7º DA RESOLUÇÃO 218/1973 DO CONFEA

Tipo de Responsabilidade: RESPONSÁVEL TÉCNICO

Sócios

Sócio: DANILO CORREIA MOURA

CPF: 048.785.373-37

Função: ENGENHEIRO CIVIL



Tutorial SITACProcesso nº 03.203.2021Fls. nº 667Visto

MENU

DETALHES DA CERTIDÃO

Detalhe

Número: **850280**
 Ano: **2021**
 Data de Cadastro: **15/07/2021**
 Data de Emissão: **15/07/2021**
 Tipo: **CERTIDÃO DE REGISTRO E QUITAÇÃO PESSOA FÍSICA**
 Situação Atual: **DOCUMENTO EMITIDO**

Baixa cópia do arquivo de impressão da certidão 

Notas (4)

Descrição

A falsificação deste documento constitui-se em crime previsto no Código Penal Brasileiro, sujeitando o(a) autor(a) à respectiva ação penal.

CERTIFICAMOS que caso ocorra(m) alteração(ões) no(s) elemento(s) contido(s) neste documento, esta Certidão perderá a sua validade para todos os efeitos.

Esta certidão perderá a validade, caso ocorra qualquer alteração posterior dos elementos cadastrais nela contidos.

Válido em todo território nacional.

Páginas:

Status (1)

Mostrar registros

XLS

PDF

RELATÓRIO GERENCIAL

Buscar:

SITUAÇÃO	DATA - HORA	OBSERVAÇÃO
DOCUMENTO EMITIDO	15/07/2021 - 09:45:56	

Mostrando de 1 até 1 de 1 registros



CERTIDÃO DE REGISTRO E QUITAÇÃO
PESSOA FÍSICA
Lei Federal Nº 5194 de 24 de Dezembro de 1966

CREA-MA

Processo nº 03/10500/21

Fis. nº 668

Nº 850280/2021

Emissão: 15/07/2021

Validade: 31/03/2022

Chave: wY9aC

Conselho Regional de Engenharia e Agronomia do Estado do Maranhão

CERTIFICAMOS que o profissional mencionado encontra-se registrado neste Conselho, nos termos da Lei 5.194/66, de 24/12/1966, conforme os dados acima. CERTIFICAMOS, ainda, face o estabelecimento nos artigos 68 e 69 da referida Lei, que o interessado não se encontra em débito com o CREA-MA.

Interessado(a)

Profissional: DANILO CORREIA MOURA

Registro: 1117243460

CPF: 048.785.373-37

Tipo de Registro: Registro Definitivo de Profissional (DIPLOMADO NO PAÍS)

Data de registro: 26/02/2018

Título(s)

GRADUAÇÃO

ENGENHEIRO CIVIL

Atribuição: ART. 7º DA RESOLUÇÃO 218/1973 DO CONFEA

Instituição de Ensino: PITAGORAS - SISTEMA DE EDUCACAO SUPERIOR SOCIEDADE LTDA

Data de Formação: 25/01/2018

Descrição

CERTIDÃO DE REGISTRO E QUITAÇÃO PESSOA FÍSICA

Informações / Notas

- A falsificação deste documento constitui-se em crime previsto no Código Penal Brasileiro, sujeitando o(a) autor(a) à respectiva ação penal.
- CERTIFICAMOS que caso ocorra(m) alteração(ões) no(s) elemento(s) contido(s) neste documento, esta Certidão perderá a sua validade para todos os efeitos.
- Esta certidão perderá a validade, caso ocorra qualquer alteração posterior dos elementos cadastrais nela contidos.
- Válido em todo território nacional.

Última Anuidade Paga

Ano: 2021 (1/1)

Autos de Infração

Nada consta

Responsabilidades Técnicas

Empresa: DANILO C MOURA EIRELI

Registro: 0005366429

CNPJ: 25.013.936/0001-88

Data Início: 21/03/2018

Data Fim: Indefinido

Data Fim de Contrato: Indefinido

Tipo de Responsabilidade: RESPONSABILIDADE TÉCNICA



MENU

DETALHES DA CERTIDÃO

Detalhe

Número: **850295**
 Ano: **2021**
 Data de Cadastro: **15/07/2021**
 Data de Emissão: **15/07/2021**
 Tipo: **CERTIDÃO DE REGISTRO E QUITAÇÃO PESSOA FÍSICA**
 Situação Atual: **DOCUMENTO EMITIDO**

Baixa cópia do arquivo de impressão da certidão 

Notas (5)

Descrição

A certidão teve sua validade reduzida em virtude do vencimento do BOLETO de ANUIDADE em Aberto 8303239822. Data de vencimento do boleto: 31/07/2021.

A falsificação deste documento constitui-se em crime previsto no Código Penal Brasileiro, sujeitando o(a) autor(a) à respectiva ação penal.

CERTIFICAMOS que caso ocorra(m) alteração(ões) no(s) elemento(s) contido(s) neste documento, esta Certidão perderá a sua validade para todos os efeitos.

Esta certidão perderá a validade, caso ocorra qualquer alteração posterior dos elementos cadastrais nela contidos.

Válido em todo território nacional.

Páginas:

Status (1)

Mostrar registros

XLS

PDF

RELATÓRIO GERENCIAL

Buscar:

SITUAÇÃO	DATA - HORA	OBSERVAÇÃO
DOCUMENTO EMITIDO	15/07/2021 - 11:18:10	

Mostrando de 1 até 1 de 1 registros

Primeiro Anterior 1 Seguinte Último



CERTIDÃO DE REGISTRO E QUITAÇÃO
PESSOA FÍSICA
Lei Federal Nº 5194 de 24 de Dezembro de 1966

CREA-MA

Processo nº 034052021
Fls. nº 670

Nº 850295/2021

Emissão: 15/07/2021

Validade: 31/07/2021

Chave: 10awd

Conselho Regional de Engenharia e Agronomia do Estado do Maranhão

CERTIFICAMOS que o profissional mencionado encontra-se registrado neste Conselho, nos termos da Lei 5.194/66, de 24/12/1966, conforme os dados acima. CERTIFICAMOS, ainda, face o estabelecimento nos artigos 68 e 69 da referida Lei, que o interessado não se encontra em débito com o CREA-MA.

Interessado(a)

Profissional: MARCOS UCHÔA E SILVA
Registro: 1918911940
CPF: 023.011.463-67

Tipo de Registro: Registro Provisório de Profissional
Data de registro: 01/10/2019
Data Final: Indefinido

Título(s)

GRADUAÇÃO

ENGENHEIRO AGRÔNOMO

Atribuição: ART. 7º DA LEI FEDERAL Nº 5.194, DE 24 DE DEZEMBRO DE 1966, E ART. 5º COMBINADO COM ART. 25 DA RESOLUÇÃO Nº 218, DE 29 DE JUNHO DE 1973, DO CONFEA (CONSOLIDADAS CONFORME RESOLUÇÃO Nº 1.048, DE 14 DE AGOSTO DE 2013, DO CONFEA).

Instituição de Ensino: UNIVERSIDADE FEDERAL DO PIAUI

Data de Formação: 06/08/2019

Descrição

CERTIDÃO DE REGISTRO E QUITAÇÃO PESSOA FÍSICA

Informações / Notas

- A certidão teve sua validade reduzida em virtude do vencimento do BOLETO de ANUIDADE em Aberto 8303239822. Data de vencimento do boleto: 31/07/2021
- A falsificação deste documento constitui-se em crime previsto no Código Penal Brasileiro, sujeitando o(a) autor(a) à respectiva ação penal.
- CERTIFICAMOS que caso ocorra(m) alteração(ões) no(s) elemento(s) contido(s) neste documento, esta Certidão perderá a sua validade para todos os efeitos.
- Esta certidão perderá a validade, caso ocorra qualquer alteração posterior dos elementos cadastrais nela contidos.
- Válido em todo território nacional.

Última Anuidade Paga

Ano: 2020 (1/1)

Parcelamento Ano: 2021

Quantidade de Parcelas Pagas: 2/5

Autos de Infração

Nada consta

Responsabilidades Técnicas

Empresa: DANILO C MOURA EIRELI

Registro: 0005366429

CNPJ: 25.013.936/0001-88

Data Início: 15/07/2021

Data Fim: Indefinido

Data Fim de Contrato: Indefinido

Tipo de Responsabilidade: RESPONSABILIDADE TÉCNICA





Certidão de Acervo Técnico - CAT
Lei Federal Nº 5194 de 24 de Dezembro de 1966
Resolução Nº 1025 de 30 de Outubro de 2009

CREA-MA

CAT COM REGISTRO DE ATESTADO

850510/2021

Atividade em andamento

Processo nº 03105802

Fls. nº 831

Visto

Conselho Regional de Engenharia e Agronomia do Estado do Maranhão

CERTIFICAMOS, em cumprimento ao disposto na Resolução nº 1.025, de 30 de outubro de 2009, do Confea, que consta dos assentamentos deste Conselho Regional de Engenharia e Agronomia do Estado do Maranhão - Crea-MA, o Acervo Técnico do profissional **MARCOS UCHÔA E SILVA** referente à(s) Anotação(ões) de Responsabilidade Técnica - ART abaixo discriminada(s):

Profissional: **MARCOS UCHÔA E SILVA**
Registro: **36027PI** RNP: **1918911940**
Título profissional: **ENGENHEIRO AGRÔNOMO**

Número da ART: **MA20210436320** Tipo de ART: **OBRA / SERVIÇO** Registrada em: **15/07/2021**
Forma de registro: **INICIAL** Participação técnica: **INDIVIDUAL**
Empresa contratada:

Contratante: **CONSTRUTORA UCHOA EIRELI** CPF/CNPJ: **10.811.637/0001-11**
Endereço do contratante: **RUA SAO FRANCISCO** Nº: **112**
Complemento: Bairro: **CENTRO**
Cidade: **IGARAPÉ GRANDE** UF: **MA** CEP: **65720000**

Contrato: Celebrado em: **02/07/2021**
Valor do contrato: **R\$ 30.000,00** Tipo de contratante: **Pessoa Jurídica de Direito Privado**

Ação institucional: **Outros**
Endereço da obra/serviço: **RUA SAO FRANCISCO** Nº: **S/N**
Complemento: **LOTEAMENTO GALVÃO II** Bairro: **CENTRO**
Cidade: **IGARAPÉ GRANDE** UF: **MA** CEP: **65720000**

Coordenadas Geográficas: **-4.579619, -44.887957**
Data de início: **02/07/2021** Situação: **atividade em andamento**
Finalidade: **Outro**
Proprietário: **CONSTRUTORA UCHOA EIRELI** CPF/CNPJ: **10.811.637/0001-11**

Atividade Técnica: **17 - Execução AGRONOMIA, AGRÍCOLA, FLORESTAL, PESCA E AQUICULTURA > USO, MANEJO E CONSERVAÇÃO DE SOLOS > #TOS_39.29.6 - DE APTIDÃO AGRÍCOLA 49 - Execução de obra 350.00 metro quadrado; 17 - Execução PAISAGISMO > ORGANIZAÇÃO PAISAGÍSTICA > #TOS_40.1.4 - DE TRANSPLANTIO DE ÁRVORES 49 - Execução de obra 6.00 unidade;**

Observações

ART REFERENTE A EXECUÇÃO DOS SERVIÇOS DE PREPARAÇÃO DO SOLO, PLANTAÇÃO DE GRAMAS PLANTAÇÃO DE ARVORES E PAISAGISMO DO .

Informações Complementares

CERTIFICAMOS, finalmente, que se encontra vinculado à presente Certidão de Acervo Técnico – CAT, o atestado contendo 3 folha(s), expedido pelo contratante da obra/serviço, a quem cabe a responsabilidade pela veracidade e exatidão das informações nele constantes.

Certidão de Acervo Técnico nº 850510/2021
22/07/2021, 09:53
Awz43

A Certidão de Acervo Técnico (CAT) à qual o atestado está vinculado constituirá prova da capacidade técnico-profissional da pessoa jurídica somente se o responsável técnico indicado estiver ou venha a ser integrado ao seu quadro técnico por meio de declaração entregue no momento da habilitação ou da entrega das propostas.

Certificamos que se encontra vinculado à presente CAT o atestado apresentado em cumprimento à Lei nº 8.666/93, expedido pela pessoa jurídica contratante, a quem cabe a responsabilidade pela veracidade e exatidão das informações nele constantes. É de responsabilidade deste Conselho a verificação da atividade profissional em conformidade com a Lei nº 5.194/66 e Resoluções do Conselho Federal de Engenharia e Agronomia - CONFEA.

Esta certidão perderá a validade, caso ocorra qualquer alteração posterior dos elementos cadastrais nela contidos.

A autenticidade desta Certidão pode ser verificada em: <https://crea-ma.sitac.com.br/publico/>, com a chave: Awz43



LAUDO TÉCNICO

EM VISTORIA TÉCNICA REALIZADA, CONSTATOU-SE QUE O PROFISSIONAL MARCOS UCHOA E SILVA, CREA/CONFEA 1918911940XXXX, ENDEREÇO RUA COELHO NETO, Nº 35, BAIRRO CENTRO, CIDADE VITORINO FREIRE - MA, EXECUTOU PARCIALMENTE O SERVIÇO DE PREPARAÇÃO DO SOLO, PLANTAÇÃO DE GRAMAS, PLANTAÇÃO DE ARVORES E PAISAGISMO. SERVIÇO CONTRATADO PELA EMPRESA CONSTRUTORA UCHOA EIRELI, CNPJ 10.811.637/0001-11, LOCALIZADA NA RUA SÃO FRANCISCO, Nº 112, BAIRRO CENTRO, CIDADE IGARAPE GRANDE - MA.

OBRA INICIADA EM 02 DE JULHO A 15 DE AGOSTO DE 2021, SENDO EXECUTADA PARCIALMENTE ATÉ 16 DE JULHO DE 2021, OBEDECENDO RIGOROSAMENTE AS NORMAS TÉCNICAS BRASILEIRAS.

IGARAPE GRANDE - MA, 19 DE JULHO DE 2021

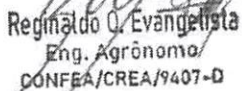
Reginaldo O. Evangelista
Eng. Agrônomo
CONFEA/CREA/9407-D

REGINALDO OLIVEIRA EVANGELISTA
ENGENHEIRO AGRÔNOMO
CREA/CONFEA 1100841008XXXX

Este documento encontra-se registrado no Conselho Regional de Engenharia e Agronomia do Estado do Maranhão, vinculado à Certidão nº 850510/2021, em 22/07/2021 emitida



Certidão nº 850510/2021
22/07/2021, 10:02

Chave de Impressão: Awz43
O documento neste ato registrado foi emitido em 21/07/2021 e contém 1 folhas

Digitalizado com CamScanner





ATESTADO DE CAPACIDADE TÉCNICA PARCIAL

CONTRATANTE: CONSTRUTORA UCHOA EIRELI
CNPJ: 10.811.637/0001-11

RESPONSÁVEL TÉCNICO: MARCOS UCHOA E SILVA
REGISTRO NO CREA/CONFEA: 1918911940XXXX
OBRA: EXECUÇÃO PARCIAL DOS SERVIÇOS DE PREPARAÇÃO DO SOLO, PLANTAÇÃO DE GRAMAS, PLANTAÇÃO DE ÁRVORES E PAISAGISMO, LOCALIZADA NA RUA SÃO FRANCISCO, S/N BAIRRO CENTRO, NA CIDADE DE IGARAPÉ GRANDE – MA.
ANOTAÇÃO DE RESPONSABILIDADE TÉCNICA: ART Nº MA20210436320
PERÍODO DA OBRA: 02/07/2021 A 15/08/2021
PERÍODO DA EXECUÇÃO PARCIAL: 02/07/2021 A 16/07/2021.
ATESTAMOS PARA DEVIDOS FINS DE DIREITO, QUE O PROFISSIONAL ACIMA CITADO, EXECUTOU PARCIALMENTE OS SERVIÇOS DE PREPARAÇÃO DO SOLO, PLANTAÇÃO DE GRAMAS, PLANTAÇÃO DE ÁRVORES E PAISAGISMO, LOCALIZADA NA RUA SÃO FRANCISCO, S/N BAIRRO CENTRO, NA CIDADE DE IGARAPÉ GRANDE – MA.
ATESTAMOS AINDA, QUE O PROFISSIONAL DESEMPENHOU OS SERVIÇOS CONTRATADOS, CUMPRINDO TECNICAMENTE A TODAS AS NORMAS E DEMAIS EXIGÊNCIAS LEGAIS, INEXISTINDO, PORTANTO, FATO QUE DESABONE SUA IDONEIDADE.

URBANIZAÇÃO DE CANTEIRO/ JARDINAGEM (RESIDENCIAIS DO LOTEAMENTO GLVAO II)				
180607	CAEMA	PLANTIO DE ÁRVORES, COM H >= 2,00 M, INCLUINDO PREPARO E ADUBAÇÃO DO SOLO E	UN	4
10196	ORSE	Regularização, nivelamento e espalhamento da mistura fértil orgânica - TOPSOIL	M²	915
74017/001	SINAPI	EXECUCAO DE DRENOS DE CHORUME EM TUBOS DRENANTES, PVC, DIAM=100 MM, ENVOLTOS EM BRITA E GEOTEXTIL	M	725
201033	SBC	FORNECIMENTO TERRA VEGETAL H=25cm PARA PROTECAO DE SOLO	M²	9725
3324	SINAPI	GRAMA BATATAIS EM PLACAS, SEM PLANTIO	M²	9125
98504	SINAPI	PLANTIO DE GRAMA EM PLACAS. AF_05/2018	M²	9125
C1612	SEINFRA	LÁSTRO URBANIZADO C/ SEIXO ROLADO	M²	18
C3061	SEINFRA	ÁRVORE C / TUTOR E ADUBO	UN	6
2241	ORSE	PAVIMENTAÇÃO ORNAMENTAL COM SEIXO ROLADO ESPALHAO	M²	18

IGARAPE GRANDE – MA, 19 DE JULHO DE
CONSTRUTORA UCHOA
EIRELI:10811637000111
Assinado de forma digital por CONSTRUTORA UCHOA
EIRELI:10811637000111
Dados: 2021.07.19 14:21:18 -03'00'

CONSTRUTORA UCHOA EIRELI
CNPJ: 10.811.637/0001-11

99 98407.7832 | construtora.uchoa

CONSTRUTORA UCHOA EIRELI- CNPJ: 10.811.637/0001-11
RUA SÃO FRANCISCO Nº 112- CENTRO| CEP: 657.20-000| IGARAPÉ GRANDE-MA
TELEFONE: (99) 98407-7832- EMAIL: uchoa.galvao.construtora@gmail.com

Reginaldo O. Evangelista
Eng. Agrônomo/
CONFEA/CREA/9407-D

Este documento encontra-se registrado no Conselho Regional de Engenharia e Agronomia do Estado do Maranhão, vinculado à Certidão nº 850510/2021, em 22/07/2021 em



Certidão nº 850510/2021
22/07/2021, 10:02
Chave de Impressão: Awz43

O documento neste ato registrado foi emitido em 21/07/2021 e contém 2 folhas

Digitalizado com CamScanner



LAUDO TÉCNICO

EM VISTORIA TÉCNICA REALIZADA, CONSTATOU-SE QUE O PROFISSIONAL MARCOS UCHOA E SILVA, CREA/CONFEA 1918911940XXXX, ENDEREÇO RUA COELHO NETO, Nº 35, BAIRRO CENTRO, CIDADE VITORINO FREIRE - MA, EXECUTOU PARCIALMENTE O SERVIÇO DE PREPARAÇÃO DO SOLO, PLANTAÇÃO DE GRAMAS, PLANTAÇÃO DE ARVORES E PAISAGISMO. SERVIÇO CONTRATADO PELA EMPRESA CONSTRUTORA UCHOA EIRELI, CNPJ 10.811.637/0001-11, LOCALIZADA NA RUA SÃO FRANCISCO, Nº 112, BAIRRO CENTRO, CIDADE IGARAPE GRANDE - MA.
OBRA INICIADA EM 02 DE JULHO A 15 DE AGOSTO DE 2021, SENDO EXECUTADA PARCIALMENTE ATE 16 DE JULHO DE 2021, OBEDECENDO RIGOROSAMENTE AS NORMAS TÉCNICAS BRASILEIRAS.

IGARAPE GRANDE - MA, 19 DE JULHO DE 2021

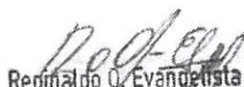
Reginaldo O. Evangelista
Eng. Agrônomo
CONFEA/CREA/9407-D

REGINALDO OLIVEIRA EVANGELISTA
ENGENHEIRO AGRONOMO
CREA/CONFEA 1100841008XXXX

Este documento encontra-se registrado no Conselho Regional de Engenharia e Agronomia do Estado do Maranhão, vinculado à Certidão nº 850510/2021, em 22/07/2021 emitida



Certidão nº 850510/2021
22/07/2021, 10:02

Chave de Impressão: Awz43

O documento neste ato registrado foi emitido em 21/07/2021 e contém 2 folhas

Digitalizado com CamScanner



MENU

DETALHES DA CERTIDÃO

Detalhe

Número: **850510**
Ano: **2021**
Data de Cadastro: **19/07/2021**
Data de Emissão: **22/07/2021**
Tipo: **CERTIDÃO DE ACERVO TÉCNICO PARCIAL COM ATESTADO**
Situação Atual: **DOCUMENTO PAGO**
Baixa cópia do arquivo de impressão da certidão 

Notas (3)

Descrição

A Certidão de Acervo Técnico (CAT) à qual o atestado está vinculado constituirá prova da capacidade técnico-profissional da pessoa jurídica somente se o responsável técnico indicado estiver ou venha a ser integrado ao seu quadro técnico por meio de declaração entregue no momento da habilitação ou da entrega das propostas.

Certificamos que se encontra vinculado à presente CAT o atestado apresentado em cumprimento à Lei nº 8.666/93, expedido pela pessoa jurídica contratante, a quem cabe a responsabilidade pela veracidade e exatidão das informações nele constantes. É de responsabilidade deste Conselho a verificação da atividade profissional em conformidade com a Lei nº 5.194/66 e Resoluções do Conselho Federal de Engenharia e Agronomia - CONFEA.

Esta certidão perderá a validade, caso ocorra qualquer alteração posterior dos elementos cadastrais nela contidos.

Páginas:

Status (4)

Mostrar: registros Buscar: XLS PDF RELATORIO GERENCIAL

SITUAÇÃO	DATA - HORA	OBSERVAÇÃO
DOCUMENTO EMITIDO	19/07/2021 - 19:42:09	
BOLETO EMITIDO	19/07/2021 - 19:42:28	
DOCUMENTO PAGO	19/07/2021 -	
DOCUMENTO PROCESSADO	19/07/2021 - 21:51:45	

Mostrando de 1 até 4 de 4 registros Primeiro Anterior Seguinte Último

CREA-MA

Conselho Regional de Engenharia e Agronomia do Estado do Maranhão

Processo nº 031032021
Fls. nº 676
Visto e

MENU

PESQUISAR PROTOCOLO

Pesquisar

Número / Ano:

Pessoa Física Pessoa Jurídica

CNPJ:

Código de barras:

Número Anterior:

Protocolo	Data de Cadastro
2651124/2021	15/07/2021
2648757/2021	15/06/2021
2601948/2019	10/09/2019
2581708/2018	13/11/2018
2563842/2018	27/06/2018
2557266/2018	21/03/2018
2542063/2017	30/08/2017
2526513/2016	18/11/2016

CREA-MA

Conselho Regional de Engenharia e Agronomia do Estado do Maranhão

AUTENTICIDADE DE LIVROS

Processo nº 03105209
Fls. nº 677
Visto

- PROTOCOLO: 210685433
- DATA DO PROTOCOLO: 26/07/2021
- NÚMERO DE REGISTRO: 21600095476
- EMPRESA: DANILO C MOURA EIRELI

 Termo de Autenticação (https://www.empresafacil.ma.gov.br/sigfacil/contrato-social/download-contrato-eletronico/arquivo/MjAyMTA1MTkxMDE5MjNlVGVyYW9BdXRlbnRyY2FjYW9ftUFFMjEwMDQ0OTg3Ni8yMTA2ODU0MzMucGRm/download/2/pessoa/17522/co_protocolo/MAE2100449876)



Ministério da Indústria e Comércio Exterior e Serviços

Secretaria Especial da Micro e Pequena Empresa

Departamento de Registro Empresarial e Integração

Processo nº 032052021

Fls. nº 678

Visto

JUCEMA

TERMO DE AUTENTICAÇÃO - LIVRO DIGITAL

Declaro exatos os Termos de Abertura e de Encerramento do Livro Digital com características abaixo, conferido e autenticado por NATALIA AMORIM MORAIS, sob a autenticidade nº 12103507084 em 19/05/2021, protocolo 210685433. Para validação de Autenticação dos Termos, deverá ser acessado o Portal de Serviços / verificação de documentos do Empreendedor (<http://www.empresafacil.ma.gov.br>) e informar o código de verificação.

Identificação de Empresa

Nome Empresarial:	DANILO C MOURA EIRELI
Número de Registro:	21600095476
CNPJ:	25013936000188
Município:	São Luís

Identificação de Livro Digital

Tipo de Livro:	DIÁRIO
Número de Ordem:	5
Período de Escrituração:	01/01/2020 - 31/12/2020

Assinante(s)

Nome

CRC/OAB

04878537337	DANILO CORREIA MOURA	
64827356300	ERNESTO AVELAR NETO	MA8161

CERTIFICO A AUTENTICAÇÃO EM 19/05/2021 10:19:24 SOB Nº 20210685433.
PROTOCOLO: 210685433 DE 18/05/2021. CÓDIGO DE VERIFICAÇÃO: 12103507084. NIRE: 21600095476.
DANILO C MOURA EIRELI

JUCEMA

NATALIA AMORIM MORAIS
RESPONSÁVEL PELA AUTENTICAÇÃO
SÃO LUÍS, 19/05/2021

Processo nº 031058021

Fls. nº 679

Visto e.

AUTENTICIDADE DE LIVROS

- PROTOCOLO: 210685433
- DATA DO PROTOCOLO: 26/07/2021
- NÚMERO DE REGISTRO: 21600095476
- EMPRESA: DANILO C MOURA EIRELI

 Termo de Autenticação (https://www.empresafacil.ma.gov.br/sigfacil/contrato-social/download-contrato-eletronico/arquivo/MjAyMTA1MTkxMDE5MjNlVGVybW9BdXRlbnRpY2FjYW9ftUFFMjEwMDQ0OTg3Ni8yMTA2ODU0MzZmMucGRm/download/2/pessoa/17522/co_protocolo/MAE2100449876)

Processo nº 031039021

Fis. nº 679

Visto e

AUTENTICIDADE DE LIVROS

- PROTOCOLO: 210685433
- DATA DO PROTOCOLO: 26/07/2021
- NÚMERO DE REGISTRO: 21600095476
- EMPRESA: DANILO C MOURA EIRELI

 Termo de Autenticação (https://www.empresafacil.ma.gov.br/sigfacil/contrato-social/download-contrato-eletronico/arquivo/MjAyMTA1MTkxMDE5MjNfVGVyYW9BdXRlbnRpY2FjYW9ftUUFFMjEwMDQ0OTg3Ni8yMTA2ODU0MzMucGRm/download/2/pessoa/17522/co_protocolo/MAE2100449876)



Processo nº 031052021
 Fls. nº 680
 Visto e

RESULTADO DA APÓLICE/ENDOSSO - N°: 054362021001107750334845000000

Tipo de Registro: 1
Código do Ramo: 0775
Tipo de Movimento: 0001 - Emissão de apólice
Referência da Emissão: 2 - Emissões com Outras Referências
Tipo de Segurado: 1 - Pessoa Jurídica
CNPJ/CPF Segurado: 06.376.669/0001-69
Tipo Tomador: 1 - Pessoa Jurídica
CNPJ/CPF Tomador: 25.013.936/0001-88
Razão Social do Segurado: PREFEITURA MUNICIPAL DE ESPERANTINÓPOLIS
Data do Envio: 21/07/2021
Data da Emissão: 20/07/2021
Data de Início da Vigência: 25/07/2021
Data de Fim de Vigência: 24/10/2021
Código da Moeda: 790
Prêmio Emitido(Moeda): 140,00
Prêmio Emitido(R\$): 140,00
Adicional de Fracionamento: 0,00
Custo de Apólice: 0,00
IOF: 0,00
N° de Registro do Produto: 15414.900195/2014-17

Voltar

Processo nº 03105202

Fls. nº 681

Visto _____

e

NIRE 21600095476
CNPJ 25.013.936/0001-88

Situação
ATIVA
Status
SEM STATUS

Endereço Completo J, Nº 27, xxxxx, MARANHAO NOVO - São Luís/MA - CEP 65061-430

Arquivamentos Posteriores

Ato	Número	Data	Descrição
310	20210959770	23/07/2021	OUTROS DOCUMENTOS DE INTERESSE DA EMPRESA / EMPRESARIO
223	20210669101	19/05/2021	BALANCO
002	20210070927	20/01/2021	CONSOLIDAÇÃO DE CONTRATO/ESTATUTO
002	20210070927	20/01/2021	ALTERACAO DE DADOS (EXCETO NOME EMPRESARIAL)
223	20200592211	31/07/2020	BALANCO
002	20191222810	19/11/2019	ALTERACAO DE DADOS (EXCETO NOME EMPRESARIAL)
223	20190318139	02/05/2019	BALANCO
002	21600095476	05/11/2018	ALTERACAO DE DADOS E DE NOME EMPRESARIAL
002	21600095476	05/11/2018	TRANSFORMACAO
223	20180423550	20/06/2018	BALANCO
223	20171136152	21/08/2017	BALANCO
002	20170452611	18/07/2017	ALTERACAO DE DADOS (EXCETO NOME EMPRESARIAL)
316	20160454255	16/06/2016	ENQUADRAMENTO DE EMPRESA DE PEQUENO PORTE
090	21200937089	16/06/2016	CONTRATO

Esta certidão foi emitida automaticamente em 23/07/2021, às 15:19:45 (horário de Brasília).
Se impressa, verificar sua autenticidade no <https://www.empresafacil.ma.gov.br>, com o código **JKV5AMVX**.



MAC2101372445

Lilian Theresa Rodrigues Mendonça

Secretário(a) Geral

Processo nº 03/0504

Fis. nº 682

Visto e

CONSULTA CERTIDÃO ONLINE

DOCUMENTO VERIFICADO

O DOCUMENTO ABAIXO FOI CONFIRMADO COMO **AUTÊNTICO**.

Processo nº 03105 2021
Fls. nº 683
Visto

Esta certidão foi emitida automaticamente em 07/07/2021, às 09:01:18 (horário de Brasília).
Se impressa, verificar sua autenticidade no <https://www.empresafacil.ma.gov.br>, com o código DKCBABW8.



MAC2101334600

Lilian Theresa Rodrigues Mendonça

Secretário Geral

Processo nº 031052091

Fls. nº 684

Visto

NIRE (Sede) 21600095476	CNPJ 25.013.936/0001-88	Arquivamento do Ato Constitutivo 16/06/2016	Início de Atividade 16/06/2016
Endereço Completo Rua J, Nº 27, MARANHAO NOVO - São Luís/MA - CEP 65061-430			
Objeto 4120-4/00 - CONSTRUCAO DE EDIFICIOS 7112-0/00 - SERVICOS DE ENGENHARIA 4211-1/01 CONSTRUCAO DE RODOVIAS E FERROVIAS 4211- 1/02 - PINTURA PARA SINALIZACAO EM PISTAS RODOVIARIAS E AEROPORTOS 4212-0/00 - CONSTRUCAO DE OBRAS-DE-ARTES ESPECIAIS 4222-7/01 - CONSTRUCAO DE REDES DE ABASTECIMENTO DE AGUA, COLETA DE ESGOTO E CONSTRUCOES CORRELATAS, EXCETO OBRAS DE IRRIGACAO 4222-7/02 - OBRAS DE IRRIGACAO 4223-5/00 - CONSTRUCAO DE REDES DE TRANSPORTES POR DUTOS, EXCETO PARA AGUA E ESGOTO 4291-0/00 - OBRAS PORTUARIAS, MARITIMAS E FLUVIAIS 4311-8/01 - DEMOLICAO DE EDIFICIOS E OUTRAS ESTRUTURAS 4311-8/02 - PREPARACAO DE CANTEIRO E LIMPEZA DE TERRENO 4319-3/00 - SERVICOS DE PREPARACAO DE TERRENO NAO ESPECIFICADOS ANTERIORMENTE (DRENAGEM DO SOLO DESTINADO A CONSTRUCAO) 4321-5/00 - INSTALACAO E MANUTENCAO ELETRICA 4322-3/01 - INSTALACAO HIDRAULICA, SANITARIAS E DE GAS 4391-6/00 - OBRAS DE FUNDACOES 4399-1/99 - SERVICOS ESPECIALIZADOS PARA CONSTRUCAO NAO ESPECIFICADOS ANTERIORMENTE (CONSTRUCAO TELHADOS E COBERTURAS) 7490-1/99 - OUTRAS ATIVIDADES PROFISSIONAIS, CIENTIFICAS E TECNICAS NAO ESPECIFICADAS ANTERIORMENTE (ATIVIDADE DE ASSESSORIA E CONSULTORIA TECNICA) 4213-8/00 - OBRAS DE URBANIZACAO - RUAS, PRACAS E CALCADAS 4299-5/99 - OUTRAS OBRAS DE ENGENHARIA CIVIL NAO ESPECIFICADAS ANTERIORMENTE (- A CONSTRUCAO DE ESTRUTURAS COM TIRANTES - AS OBRAS DE CONTENCAO - A CONSTRUCAO DE CORTINAS DE PROTECAO DE ENCOSTAS E MUROS DE ARRIMO - A SUBDIVISAO DE TERRAS COM BENFEITORIAS (P. EX., CONSTRUCAO DE VIAS, SERVICOS DE INFRA-ESTRUTURA, ETC.) 4313-4/00 - OBRAS DE TERRAPLENAGEM 4930/2-02 - TRANSPORTE RODOVIARIO DE CARGA, EXCETO PRODUTOS PERIGOSOS E MUDANCAS, INTERMUNICIPAL, INTERESTADUAL E INTERNACIONAL 4930-2/03 - TRANSPORTE RODOVIARIO DE PRODUTOS PERIGOSOS 7111-1/00 - SERVICOS DE ARQUITETURA 7119-7/01 - SERVICOS DE CARTOGRAFIA, TOPOGRAFIA E GEODESIA 7119-7/03 - SERVICOS DE DESENHO TECNICO RELACIONADOS A ARQUITETURA E ENGENHARIA 7119-7/99 - ATIVIDADES TECNICAS RELACIONADAS A ENGENHARIA E ARQUITETURA NAO ESPECIFICADAS ANTERIORMENTE(- O SERVICO DE AEROFOTOGRAMETRIA - OS PROJETOS DE GESTAO DE AGUAS) 7732-2/01 - ALUGUEL DE MAQUINAS E EQUIPAMENTOS PARA CONSTRUCAO SEM OPERADOR, EXCETO ANDAIMES 7739-0/01 - ALUGUEL DE MAQUINAS E EQUIPAMENTOS PARA EXTRACAO DE MINERIOS E PETROLEO, SEM OPERADOR			
Capital R\$ 120.000,00 (cento e vinte mil reais)		Porte EPP (Empresa de Pequeno Porte)	Prazo de Duração Indeterminado
Capital Integralizado R\$ 120.000,00 (cento e vinte mil reais)			
Titular			
Nome DANILO CORREIA MOURA	CPF 048.785.373-37	Administrador S	Início do Mandato 14/06/2016
			Término do Mandato
Dados do Administrador			
Nome DANILO CORREIA MOURA	CPF 048.785.373-37	Início do Mandato 14/06/2016	Término do Mandato
Último Arquivamento			Situação ATIVA
Data 19/05/2021	Número 20210669101	Ato/eventos 223 / 223 - BALANCO	Status SEM STATUS

CONSULTA CERTIDÃO ONLINE

DOCUMENTO VERIFICADO

O DOCUMENTO ABAIXO FOI CONFIRMADO COMO **AUTÊNTICO**.

Processo nº 031052021

Fls. nº 685

Visto 0

Processo nº 031052021

Fls. nº 686

Visto 2

AUTENTICIDADE DE DOCUMENTOS

- PROTOCOLO: 210669101
- DATA DO PROTOCOLO: 19/05/2021
- NÚMERO DE REGISTRO: 21600095476
- ARQUIVAMENTO: 20210669101
- EMPRESA: DANILO C MOURA EIRELI

 Balanço (https://www.empresafacil.ma.gov.br/sigfacil/contrato-social/download-contrato-eletronico/arquivo/YXNzaW5hZG9fMjAyMTA1MTQwMzAwNDZfQmFsYW5jb19NQQUyMTAwNDQ5ODYzLnBkZg==/download/2/pessoa/17522/co_protocolo/MAE2100449863)

Balço Patrimonial

Empresa: DANILO C MOURA EIRELI - CNPJ: 25.013.936/0001-88

Página 1 de 4
Folha: 01
Processo nº 0310202
Fls. nº 687

Endereço: RUA J, Complemento: , N.º: 27, Bairro: MARANHAO NOVO, Cidade: São Luís, Estado: MA, CEP: 65061430, Telefone: (98) 92049988 -

Conta	Descrição	31/12/2020
1	*** Ativo ***	3.251.651,84 D
1.01	Ativo Circulante	2.037.572,27 D
1.01.01	Disponibilidades	1.368.410,13 D
1.01.01.01	Numerários em Espécie	7.850,10 D
1.01.01.01.01	Caixa Geral	7.850,10 D
1.01.01.01.01.0001	Caixa	7.850,10 D
1.01.01.02	Bancos	1.360.560,03 D
1.01.01.02.01	Contas Correntes	535.360,03 D
1.01.01.02.01.0001	Bancos c/ Movimento	535.360,03 D
1.01.01.02.02	Poupanças	825.200,00 D
1.01.01.02.02.0001	Poupanças	825.200,00 D
1.01.03	Clientes	438.601,44 D
1.01.03.01	Clientes Nacionais	438.601,44 D
1.01.03.01.01	Duplicatas a Receber	438.601,44 D
1.01.03.01.01.0001	Clientes Diversos	438.601,44 D
1.01.15	Estoques	230.560,70 D
1.01.15.01	Estoques em Estabelecimentos Próprios	230.560,70 D
1.01.15.01.01	Materiais Diversos Almoarifado	230.560,70 D
1.01.15.01.01.0001	Materiais Diversos	230.560,70 D
1.07	Ativo não Circulante	1.214.079,57 D
1.07.00	Realizável a Longo Prazo	130.000,00 D
1.07.00.07	Adiantamento à Sócios	130.000,00 D
1.07.00.07.01	Adiantamento à Sócios	130.000,00 D
1.07.00.07.01.0001	Adiantamento à Sócios	130.000,00 D
1.07.04	Imobilizado	1.084.079,57 D
1.07.04.01	Bens em Operação	1.582.259,84 D
1.07.04.01.01	Bens Utilizados na Produção e/ou Prestação de Serviços	1.582.259,84 D
1.07.04.01.01.0001	Terrenos	300.000,00 D
1.07.04.01.01.0003	Equipamentos, Máquinas e Instalações Industriais	1.000.000,00 D
1.07.04.01.01.0004	Veículos	150.000,00 D
1.07.04.01.01.0005	Móveis e Utensílios	53.285,00 D
1.07.04.01.01.0006	Equipamentos de Processamento de Dados	27.215,20 D
1.07.04.01.01.0007	Instalações Diversas	51.759,64 D
1.07.04.21	(-) Depreciações, Amortizações e Quotas de Exaustão	498.180,27 C
1.07.04.21.01	(-) Bens Utilizados na Produção e/ou Prestação de Serviços	498.180,27 C
1.07.04.21.01.0001	(-) Máquinas e Equipamentos	341.666,61 C
1.07.04.21.01.0002	(-) Veículos	102.500,00 C
1.07.04.21.01.0003	(-) Móveis e Utensílios	18.041,42 C
1.07.04.21.01.0004	(-) Equipamentos de Processamento de Dados	18.375,67 C
1.07.04.21.01.0005	(-) Instalações Diversas	17.596,57 C
Total Ativo		3.251.651,84 D

Data de Encerramento: 31/12/2020

Valor de Ativo e Passivo: R\$ 3.251.651,84 (Três Milhões Duzentos e Cinquenta e Um Mil Seiscentos e Cinquenta e Um Reais e Oitenta e Quatro Centavos)

São Luís-MA, 31 de Dezembro de 2020

Daniilo Correia Moura
Titular/Administrador
CPF: 048.785.373-37

Ernesto Avelar Neto
Contador
CRC MA 008161/O-9
CPF: 648.273.563-00

Continua...

Balanço Patrimonial

Empresa: DANILO C MOURA EIRELI - CNPJ: 25.013.936/0001-88

Página 2 de 4

Processo nº 02030

Fis. nº 688

Endereço: RUA J, Complemento: , N.º: 27, Bairro: MARANHAO NOVO, Cidade: São Luís, Estado: MA, CEP: 65061430, Telefone: (08) 82049888

Conta	Descrição	31/12/2020
2	*** Passivo ***	3.251.651,84 C
2.01	Passivo Circulante	80.544,53 C
2.01.01	Obrigações de Curto Prazo	80.544,53 C
2.01.01.01	Fornecedores	47.950,60 C
2.01.01.01.01	Fornecedores Nacionais	47.950,60 C
2.01.01.01.01.0001	Fornecedores Diversos	47.950,60 C
2.01.01.03	Obrigações Trabalhistas, Previdenciárias e Fiscais	32.593,93 C
2.01.01.03.01	Obrigações Trabalhistas e Previdenciárias	14.737,15 C
2.01.01.03.01.0001	INSS a Recolher	965,85 C
2.01.01.03.01.0002	FGTS a Recolher	920,60 C
2.01.01.03.01.0005	Pró-Labores a Recolher	3.000,00 C
2.01.01.03.01.0010	Salários a Pagar	9.850,70 C
2.01.01.03.03	Obrigações Fiscais	17.856,78 C
2.01.01.03.03.0010	Simplex a Recolher	17.856,78 C
2.07	Patrimônio Líquido	3.171.107,31 C
2.07.01	Capital Realizado	120.000,00 C
2.07.01.01	Capital Social	120.000,00 C
2.07.01.01.01	Capital Social de Domiciliados e Residentes no País	120.000,00 C
2.07.01.01.01.0001	Capital Subscrito de Domiciliados e Residentes no País	120.000,00 C
2.07.07	Outras Contas	3.051.107,31 C
2.07.07.01	Outras Contas	3.051.107,31 C
2.07.07.01.01	Lucros Acumulados	3.051.107,31 C
2.07.07.01.01.0001	Lucros Acumulados e/ou Saldo à Disposição da Assembléia	3.051.107,31 C
Total Passivo		3.251.651,84 C

Data de Encerramento: 31/12/2020

Valor de Ativo e Passivo: R\$ 3.251.651,84 (Três Milhões Duzentos e Cinquenta e Um Mil Seiscentos e Cinquenta e Um Reais e Oitenta e Quatro Centavos).

São Luís-MA, 31 de Dezembro de 2020

Daniilo Correia Moura
Titular/Administrador
CPF: 048.785.373-37

Ernesto Avelar Neto
Contador
CRC MA 008161/O-9
CPF: 648.273.563-00

Fim

Demonstração do Resultado do Exercício

Empresa: DANILO C MOURA EIRELI - CNPJ: 25.013.936/0001-88

NIRE: 21600095476 - Data: 16/06/2016

Estabelecimentos: 0001 - DANILO C MOURA EIRELI; Centros de Resultado: 001 - Geral

Endereço: RUA J, Complemento: , N.º: 27, Bairro: MARANHÃO NOVO, Cidade: São Luís, Estado: MA, CEP: 65061430, Telefone: (98) 82049988

Página 3 de 4

Folha: 03
Processo nº 03108204

Fls. nº 689

Visto _____

Conta	Descrição	01/01/2020
		A
		31/12/2020
(+) 010	Receita Bruta Operacional	1.489.766,77
010.01	Faturamento Prod. Merc. e Serviços	1.489.766,77
010.01.03	Vendas de Serviços	1.489.766,77
(-) 020	Deduções da Receita	73.526,90
020.01	Impostos Faturados	73.526,90
020.01.05	Simples	73.526,90
(=) 030	Receita Líquida	1.416.239,87
(-) 040	Custo Mercadorias/Serviços Vendidos	635.752,80
040.03	Custo dos Serviços Prestados	635.752,80
(=) 060	Lucro Bruto	780.487,07
(-) 070	Despesas Operacionais	550.008,15
070.02	Despesas Administrativas	550.008,15
(=) 110	Lucro Operacional	230.478,92
(=) 150	Res. Antes Imp.Renda e Contrib. Social	230.478,92
(=) 180	Res. Antes das Participações e Contrib.	230.478,92
(=) 200	Resultado Líquido do Exercício	230.478,92

São Luís-MA, 31 de Dezembro de 2020

Daniilo Correia Moura
Titular/Administrador
CPF: 048.785.373-37

Ernesto Avelar Neto
Contador
CRC MA 008161/O-9
CPF: 648.273.56300

Fim



ASSINATURA ELETRÔNICA

Certificamos que o ato da empresa **DANILO C MOURA EIRELI** consta assinado digitalmente por:

IDENTIFICAÇÃO DO(S) ASSINANTE(S)	
CPF	Nome
04878537337	DANILO CORREIA MOURA
64827356300	ERNESTO AVELAR NETO

JUCEMA

CERTIFICO O REGISTRO EM 19/05/2021 09:41 SOB Nº 20210669101.
PROTOCOLO: 210669101 DE 19/05/2021.
CÓDIGO DE VERIFICAÇÃO: 12103504344. CNPJ DA SEDE: 25013936000188.
NIRE: 21600095476. COM EFEITOS DO REGISTRO EM: 31/12/2020.
DANILO C MOURA EIRELI

LÍLIAN THERESA RODRIGUES MENDONÇA
SECRETÁRIA-GERAL
www.empresafacil.ma.gov.br



TRIBUNAL DE CONTAS DA UNIÃO

Processo nº 0710.52021
Fls. nº 691
Visto _____

Consulta Consolidada de Pessoa Jurídica

Este relatório tem por objetivo apresentar os resultados consolidados de consultas eletrônicas realizadas diretamente nos bancos de dados dos respectivos cadastros. A responsabilidade pela veracidade do resultado da consulta é do Órgão gestor de cada cadastro consultado. A informação relativa à razão social da Pessoa Jurídica é extraída do Cadastro Nacional da Pessoa Jurídica, mantido pela Receita Federal do Brasil.

Consulta realizada em: 26/07/2021 15:30:58

Informações da Pessoa Jurídica:

Razão Social: **DANILO C MOURA EIRELI**
CNPJ: **25.013.936/0001-88**

Resultados da Consulta Eletrônica:

Órgão Gestor: **TCU**
Cadastro: **Licitantes Inidôneos**
Resultado da consulta: **Nada Consta**

Para acessar a certidão original no portal do órgão gestor, clique [AQUI](#).

Órgão Gestor: **CNJ**
Cadastro: **CNIA - Cadastro Nacional de Condenações Cíveis por Ato de Improbidade Administrativa e Inelegibilidade**
Resultado da consulta: **Nada Consta**

Para acessar a certidão original no portal do órgão gestor, clique [AQUI](#).

Órgão Gestor: **Portal da Transparência**
Cadastro: **Cadastro Nacional de Empresas Inidôneas e Suspensas**
Resultado da consulta: **Nada Consta**

Para acessar a certidão original no portal do órgão gestor, clique [AQUI](#).

Órgão Gestor: **Portal da Transparência**
Cadastro: **CNEP - Cadastro Nacional de Empresas Punidas**
Resultado da consulta: **Nada Consta**

Para acessar a certidão original no portal do órgão gestor, clique [AQUI](#).

Obs: A consulta consolidada de pessoa jurídica visa atender aos princípios de simplificação e

Processo nº 031052021

Fis. nº 692

Visto u

racionalização de serviços públicos digitais. Fundamento legal: Lei nº 12.965, de 23 de abril de 2014, Lei nº 13.460, de 26 de junho de 2017, Lei nº 13.726, de 8 de outubro de 2018, Decreto nº 8.638 de 15, de janeiro de 2016.