

PROPOSTA READEQUADA

ÓRGÃO

À PREFEITURA DE ESPERANTINÓPOLIS-MA

CNPJ: 11.338.224/0001-24

Rua Cláudio Carneiro, S/N - Centro, CEP: 65.750-000, Esperantinópolis-MA

DADOS DA MODALIDADE

PREGÃO ELETRÔNICO Nº 044/2021 (SRP)

OBJETO:

Processo Administrativo Nº 0330062021

Tipo: Menor Preço por Item

1.1. O objeto desta licitação é a seleção de empresa visando o REGISTRO DE PREÇOS para a futura e eventual aquisição de material de expediente em geral, visando atender as necessidades deste município.

Data: 31/08/2021
 Horário: 10:00:00

DADOS EMPRESARIAIS

T L S DE ABREU EIRELI - TLS DISTRIBUIDORA

CNPJ: 34.998.772/0001-86

Endereço: Rua Manoel Batista, nº 3035, Sala A, Bairro Formosa, Timon/MA

Dados bancários: Banco do Brasil - Agência: 7625-2 - Conta: 506-1

Fone: (86) 9912-7188 / e-mail: licitacaotlsdistribuidora@gmail.com

Material de Expediente

Item	Produto detalhado	Und	Qtde	Marca	Fabricante	Valor unit por item	Valor total por item		
4	Arquivo morto em plástico resistente, dimensões 34cm x 24,5cm x 13cm - cores a escolher.	UND	1600	Polycart	Polycart	R\$ 4,90	R\$ 7.840,00	sete mil, oitocentos e quarenta reais	
8	Bloquinhos de papel com adesivo acrílico reposicionável com 100 folhas de 38x50 mm aproximadamente, pacote com 04 unidades de cores variadas	PCT	780	VMP	VMP	R\$ 2,70	R\$ 2.106,00	dois mil, cento e seis reais	
21	Clips 8/0 em aço galvanizado com tratamento antiferrugem, caixa com 25 unids.	CX	400	BRW	BRW	R\$ 2,39	R\$ 956,00	novecientos e cinquenta e seis reais	
Valor total							R\$	10.902,00	dez mil, novecentos e dois reais

DECLARAMOS:

- 1 - Que conhecemos e aceitamos os termos determinados pelo edital.
 - 2 - Que estão inclusas no valor cotado todas as despesas com mão de obra e, bem como, todos os tributos e encargos fiscais, sociais, trabalhistas, previdenciários e comerciais, e ainda, os gastos com transporte e acondicionamento dos produtos em embalagens adequadas.
 - 3 - Que a validade da proposta será de **90 (noventa) dias**, a contar da data de sua apresentação.
 - 4 - Que o prazo de entrega dos bens é de 10 (dez) dias, contados da ordem de fornecimento, em remessa parcelada, no endereço indicado na ordem de fornecimento.
- Condições de pagamento: De acordo com o Edital

Dados do responsável pela assinatura orçamento, proposta, contrato e ata de registro de preços:

Nome: TALYTA LAYZA SAMPAIO DE ABREU
 RG: 3.177.417 SSP-PI
 CPF: 048.576.813-58

Solteira, empresária, residente na rua promotor mario de almeida costa, 6260 - uriguai - Teresina/PI CEP: 64-073-540
 obs: representante poderá assinar desde que esteja munido de sua procuração particular.

Timon/MA, 31 de agosto de 2021.

T. L. S. DE ABREU EIRELI
 T L S DISTRIBUIDORA
 CNPJ: 34.998.772/0001-86
 Ins. Est. 12.619.102-1
 Rua Manoel Batista, 3035, Sala A, Formosa, Timon/MA
 (86) 99334-0887 licitacaotlsdistribuidora@gmail.com

TALYTA LAYZA SAMPAIO DE ABREU:04857681358
 Assinado de forma digital por TALYTA LAYZA SAMPAIO DE ABREU:04857681358
 Dados: 2021.08.31 13:53:21 -03'00'

Talyta Layza Sampaio de Abreu
 Rg. Nº 3.177.417 SSP-PI
 CPF Nº 048.576.813-58
 Proprietária

distribuidora



T L S DE ABREU EIRELI
TLS DISTRIBUIDORA

CNPJ: 34.998.772/0001-86

Ins. Estadual: 12.619102-6

Rua Manoel Batista, 3035, Sala A, Formosa, Timon/MA.

Fone: (86) 9.9934-0887

E-mail: licitacaotlsdistribuidora@gmail.com



ESTADO DO PIAUÍ
 PREFEITURA MUNICIPAL DE NOSSA SENHORA DOS REMÉDIOS
 GABINETE DO PREFEITO
 CNPJ: 06.554.422/0001-95
 Av. Sigefredo Pachêco, 133 – Centro
 Fone: (0xx86) 3245-1204 – CEP: 64.140.000
 Nossa Senhora dos Remédios – Piauí



ATESTADO DE CAPACIDADE TÉCNICA

Atesto para os devidos fins, que a empresa **T. L. S. DE ABREU EIRELI (TLS DISTRIBUIDORA)**, inscrita no CNPJ sob o nº 34.998.772/0001-86, com sede na Av. Presidente Médici, 2346, Sala A, Formosa, Timon – MA executou satisfatoriamente à Prefeitura Municipal de Nossa Senhora dos Remédios – PI, CNPJ nº 06.554.422/001-95, estabelecida à Av. Sigefredo Pachêco, 133 – Centro, CEP: 64.140.000, o fornecimento de material de expediente para atender à demanda desta Prefeitura, referente à Tomada de Preços nº 014/2019, Processo Administrativo nº 030/2019.

Atesto que a empresa forneceu produtos dentro dos padrões de qualidade, custo e prazo, cumprindo rigorosamente com presteza no atendimento das solicitações. Atesto ainda, que a empresa cumpriu fielmente com suas obrigações, nada constando que desabone a conduta da empresa, até a presente data.

Segue planilha abaixo com os dados dos itens fornecidos.

Item	Descrição dos produtos	Unid.	Quant.
1	Almofada para carimbo nº. 03 na cor azul.	Unid.	140
2	Apagador para quadro branco plástico	Unid.	210
3	Apagador para quadro de giz em madeira.	Unid.	210
4	Apontador de lápis com depósito grande	Unid.	525
5	Apontador simples sem depósito.	Unid.	735
6	Arquivo morto em papel 36x25x14cm.	Unid.	315
7	Arquivo morto em plástico polionda	Unid.	315
8	Balão nº 7 cores variadas pacote com 50 unidades. Ind. Brasileira.	Pct.	210
9	Bandeja para papel, simples, em acrílico	Unid.	32
10	Bandeja para papel, dupla, em acrílico, fixa, cores	Unid.	32
11	Bandeja para papel, tripla, em acrílico, fixa, cores	Unid.	32
12	Barbante 100% algodão cru, nº 08, com fio trançado, rolo com 250 gramas e aproximadamente 140 metros.	Rolo	32
13	Barbante de nylon rolo.	Rolo	32
14	Bloco de papel, para rascunho auto adesivo, dimensões 38 x 51mm pacote com 4 bloco.	Pct	105
15	Bloco de papel, para rascunho auto adesivo, dimensões 76 x 102mm. Amarelo	Unid.	105
16	Bola de isopor 25 mm.	Unid	70
17	Bola de isopor 35 mm.	Unid	70
18	Bola de isopor 50 mm.	Unid	70
19	Bola de isopor 60 mm.	Unid	70
20	Bola de isopor 70 mm.	Unid	70
21	Bola de isopor 75 mm.	Unid	70





ESTADO DO PIAUÍ
PREFEITURA MUNICIPAL DE NOSSA SENHORA DOS REMÉDIOS
GABINETE DO PREFEITO
CNPJ: 06.554.422/0001-95
Av. Sigefredo Pachêco, 133 – Centro
Fone: (0xx86) 3245-1204 – CEP: 64.140.000
Nossa Senhora dos Remédios – Piauí

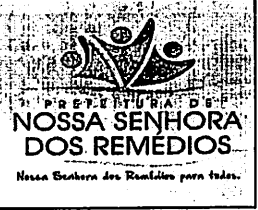

22	Bola de isopor 100 mm.	Unid	70
23	Bola de isopor 150 mm.	Unid	70
24	Bola de isopor 200 mm.	Unid	70
25	Bola de isopor 250 mm.	Unid	70
26	Borracha duas cores	Unid.	520
27	Borracha ponteira pacote com 100ud.	Pt	84
28	Caderno 10x1 capa dur espiral 200fls.	Und	210
29	Caderno 10x1 flex espiral 120fls.	Unid	210
30	Caderno 6x1 flex espiral 72fls.	Unid	210
31	Caderno 8x1 flex espiral 96fls.	Unid	210
32	Caderno de caligrafia brochura com 40fls	Unid	210
33	Caderno desenho grande espiral 48fl.	Unid	210
34	Caderno desenho pequeno espiral 48fl.	Unid	210
35	Caderno pequeno 48fls brochura	Unid	210
36	Caderno pequeno 96fls brochura ¼.	Unid	210
37	Caderno universitário capa dura costurada 96fl,	Unid	210
38	Caderno 12x1, capa dura, esperial, com 240fls	Unid.	210
39	Calculadora com 12digitos	Unid	32
40	Caneta esferográfica, sextavada, transparente, na cor Azul	Unid	8.750
41	Caneta esferográfica, sextavada, transparente, na cor Preta	Unid	8.750
42	Caneta esferográfica, sextavada, transparente, na cor Vermelha	Unid	4.375
43	Caneta/Marcador para escrita em cd	Unid.	105
44	Caneta/Marcador para transparência / retroprojeter, secagem rápida, 1,0mm, tinta permanente à base de álcool. Ind. Brasileira	Unid.	84
45	Capa transparente Polipropileno Cristal, tamanho A4	Unid.	1.008
46	Carbono filme A4 azul/preto	Unid.	210
47	Cartolina diversas cores	Unid.	700
48	Clipe 1/0 caixa com 100un.	Cx	105
49	Clipe 2/0 caixa com 100un.	Cx	105
50	Clipe 3/0 caixa com 50un.	Cx	105
51	Clipe 4/0 caixa com 50und.	Cx	105
52	Clipe 6/0 caixa com 25un.	Cx	105
53	Clipe 8/0 caixa com 25un.	Cx	105
54	Cola silicone grosso.	Und	630
55	Cola bastão 9g.	Unid	158
56	Cola branca de 90g.	Unid	378
57	Cola colorida com 4cores de 25g.	Cx	189
58	Cola em silicone fina.	Unid.	630

CARTÓRIO AZEVEDO BASTOS
1º OFFÍCIO REGISTRAR DE PESSOAS NATURAS
DE UBERLÂNDIA - MG
CNPJ nº 07.194.008/0001-08
R. Santa Helena, 233 - Centro - Uberlândia - MG - CEP: 38400-000
Fone: (31) 3224-0000
www.azevedobastos.com.br

Autenticação Digital
De acordo com os artigos 1º, 6º, 7º, 8º, 11º e 12º da Lei Federal 8.934/1984 e Art. 6º, inc. III do Decreto 22.626/2004 e o inciso II do Art. 1º da Lei Estadual 5.727/2004 assinado e registrado digitalmente, com o uso de certificado digital em documento eletrônico e conferido neste ato. O referido é verdade. Dou fé.

Cad. Autenticação: 116491603201100220957-2; Data: 16/03/2020 11:00

Selo Digital de Fiscalização Tipo Normal C: AJV69051-AP07
Valor Total do Ato: R\$ 4,56
Inscreva-se no Sistema e Confira os dados do ato em: <https://seledigital.tjpa.jus.br/>



ESTADO DO PIAUÍ
 PREFEITURA MUNICIPAL DE NOSSA SENHORA DOS REMÉDIOS
 GABINETE DO PREFEITO
 CNPJ: 06.554.422/0001-95
 Av. Sigefredo Pachêco, 133 - Centro
 Fone: (0xx86) 3245-1204 - CEP: 64.140.000
 Nossa Senhora dos Remédios - Piauí

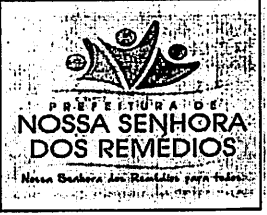

59	Cola glitter 25g com 6un.	Cx	53
60	Cola para EVA - 90 gramas. Ind. Brasileira	Unid.	105
61	Cola para isopor 90g	Unid.	158
62	Compasso escolar plástico	Unid	105
63	Copo descartável para água 180 ml com 100 und.	Pct	2.625
64	Copo descartável para café 50 ml 100 und.	Pct	2.625
65	Corretivo líquido 18ml	Unid.	168
66	Diário de classe 14 folhas	Unid.	210
67	Envelope 18x24	Unid.	210
68	Envelope 24x34	Unid	210
69	Envelope 26x36	Unid	210
70	Envelope 31x41	Unid	210
71	Envelope comercial (carta) 114x162 com CEP	Unid.	210
72	Envelope ofício 114x229 sem CEP	Unid	210
73	Estilete estreito 09 mm.	Unid	105
74	Estilete largo 18 mm.	Unid	105
75	Etiqueta 99.1 x 34.0 caixa com 100fls 16 por folha.	Cx	49
76	Etiqueta 99.1 x 38.1 caixa com 100fls 14 por folha.	Cx	49
77	Etiqueta 101.6 x 25.4 caixa com 100fls 20 etiqueta	Cx	49
78	Etiqueta 101.6 x 50.8 caixa com 100fls 10 etiqueta	Cx	49
79	Etiqueta A4 com 100fls	Cx.	10
80	Eva cores 42x60	Unid.	1.050
81	Extrator de grampo simples	Unid.	105
82	Fita 12 mm x 30m transparente.	Unid	105
83	Fita 12 mm x 40m transparente.	Unid	105
84	Fita 38 mm x 50m gomada	Unid	105
85	Fita 45mmx50m papel Kraft.	Rolo	105
86	Fita 45mmx50m polipropileno transparente.	Rolo	105
87	Fita 50mmx50m Crepada Kraft	Rolo	105
88	Fita 50mmx50m Transparente	Rolo	105
89	Fita 12mmx 10mm - durex colorida - caixa com 06 unidades. Ind. Brasileira	Cx	52
90	Giz de cera, caixa com 06 cores	Cx	210
91	Giz de cera, caixa com 12 cores pequena	Cx	210
92	Gizão de cera, caixa com 12 cores.	Cx	105
93	Grampeador capacidade 25fl.	Unid	30
94	Grampeador médio - capacidade 40 folhas.	Unid.	20
95	Grampeador grande - capacidade 100 folhas.	Unid.	10
96	Grampo para grampeador 23/6 com 1000 und.	Cx	105
97	Grampo para grampeador 26/6 com 1000und	Cx	105
98	Grampo para grampeador 26/6 com 5000und	Cx	105
99	Grampo plástico grande estendido	Unid.	210

CARTÓRIO AZEVEDO BASTOS 1º OFÍCIO DE REGISTRO CIVIL DAS PESSOAS NATURAS
 E TABELAMENTO DE ATAS - CARRÃO DA URBEM
 Rua: João de Deus, nº 100 - Centro - CEP: 64.140.000 - Nossa Senhora dos Remédios - Piauí

Autenticação Digital
 De acordo com os artigos 1º, 3º e 7º inc. V, P, R, 41 e 42 do Lei Federal 8.030/1990 e Art. 6º Inc. XI
 do Lei Estadual 6.721/2008 - Art. 1º do Decreto 21.678/2004 e Art. 1º do Decreto 19.106/2003, republicado na
 do documento apresentado e conferido neste ato. O referido é verdade. Dou fé.

Cód. Autenticação: 116491603201100220957-3; Data: 16/03/2020 11:00

Selo Digital de Fiscalização Tipo Normal C: AJW69050-OT06;
 Valor Total do Ato: R\$ 4,56

Valor Autenticação: R\$ 0,00
 Confira os dados do ato em: <https://sellofdigital.spb.jus.br>

TABAR



ESTADO DO PIAUÍ
 PREFEITURA MUNICIPAL DE NOSSA SENHORA DOS REMÉDIOS
 GABINETE DO PREFEITO
 CNPJ: 06.554.422/0001-95
 Av. Sigefredo Pachêco, 133 - Centro
 Fone: (0xx86) 3245-1204 - CEP: 64.140.000
 Nossa Senhora dos Remédios - Piauí



100	Grampo Trilho Metal para encadernação	Unid.	210
101	Grampo Plastico Estendido	Unid.	105
102	Isopor placa de 05 mm.	Unid	105
103	Isopor placa de 10 mm.	Unid	105
104	Isopor placa de 15 mm.	Unid	105
105	Isopor placa de 20 mm.	Unid	105
106	Isopor placa de 25 mm.	Unid	105
107	Isopor placa de 30 mm.	Unid	105
108	Isopor placa de 40 mm.	Unid	105
109	Isopor placa de 50 mm.	Unid	105
110	Lã - cores variadas - rolo 40g	Unid	26
111	Lápis de cor grande - 12 cores.	Unid	210
112	Lápis grafite nº. 02 comum	Unid	210
113	Lapiseira grafite 07mm, resinas termoplásticas e mola de aço carbono, dimensões aproximadas do produto: 14,7x1cm.	Unid	105
114	Lapiseira 0,9 mm.	Unid	105
115	Liga de elastico super amarela 1000g.	Pct	50
116	Ligas elastico super amarelo com 25g - caixa com 30 unidade.	Cx.	105
117	Livro atas sem margem 100 fls.	Unid	50
118	Livro atas sem margem 200 fls.	Unid	50
119	Livro de ponto 4 assinatura, tamanho offico, com 100 folhas.	Unid	30
120	Livro protocolo cor off 100fls.	Unid	50
121	Marca texto - cores diversas.	Unid	210
122	Marcador para quadro branco nacional	Unid.	420
123	Marcador permanente nas cores: azul, preto, vermelho	Unid.	840
124	Massa de modelar - caixa com 12 cores.	Unid.	263
125	Molha dedo	Unid.	105
126	Palito de picolé - pacote com 100 unidades. Ind. Brasileira	Pct.	52
127	Papel A3 - medindo 420x297 - resma com 500 folhas	Resma	105
128	Papel A4 - medindo 210x297 - resma com 500 folhas	Resma	2.625
129	Papel almaco com pauta 400 folhas.	Pct	42
130	Papel almaco sem pauta 400 folhas.	Pct	42
131	Papel camurça - diversas cores	Unid.	210
132	Papel cartão 210g - 48x66	Unid.	210
133	Papel casca de ovo A4, 180g, com 50 folhas.	Pct	52
134	Papel celofane - diversas cores	Unid.	315

4

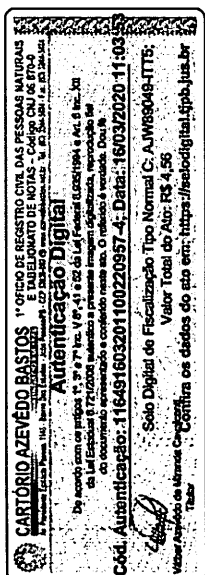



ESTADO DO PIAUÍ
 PREFEITURA MUNICIPAL DE NOSSA SENHORA DOS REMÉDIOS
 GABINETE DO PREFEITO
 CNPJ: 06.554.422/0001-95
 Av. Sigefredo Pachêco, 133 - Centro
 Fone: (0xx86) 3245-1204 - CEP: 64.140.000
 Nossa Senhora dos Remédios - Piauí



135	Papel color set, gramatura de no mínimo 150g/m2, diversas cores, medindo aproximadamente 48,0 x 66,0 cms pct com 20fls.	Unid.	150
136	Papel couche 180gr 210x297 - pct com 100fl.	Pct	80
137	Papel crepon - 48x2mts cores	Unid.	525
138	Papel de seda - cores diversas	Unid.	525
139	Papel laminado - diversas cores	Unid.	525
140	Papel linho A4 180g - diversas cores.	Cx	52
141	Papel madeira 66x96	Unid.	525
142	Papel micro ondulado 50x80	Unid.	525
143	Papel sulfite, Chamequinhô, formato A4, gramatura de no mínimo 75g/m, colorido, embalagem de papel plastificado, com 100fls resistente a umidade.	Pct	105
144	Papel sulfite, Chamequinhô, formato a4, gramatura de no mínimo 75g/m, branco, embalagem de papel plastificado, com 100fls resistente a umidade.	Pct	105
145	Pasta aba elastico 1/2 oficio transparente.	Unid	420
146	Pasta Polionda 35mm	Unid	525
147	Pasta Az lombo largo	Unid.	320
148	Pasta Az oficio lombo estreito	Unid	320
149	Pasta com aba e elástico (papela) - diversas cores	Unid	525
150	Pasta catálogo, para 50 envelopes plásticos com quatro furos e de espessura media, capa pvc, tamanho oficio.	Unid	52
151	Pasta classificador duplo com grampo plastico 290gr	Unid	315
152	Pasta classificador PVC com grampo trilho	Ud	315
153	Pasta com trilho de papela	Unid	315
154	Pasta em "L" oficio PVC.	Unid	315
155	Pasta em "L" A4 PVC.	Unid	315
156	Pasta para congresso com porta cartão	Unid	315
157	Pasta pvc aba elastico transparente 2 cm.	Unid	315
158	Pasta pvc aba elastico transparente 4 cm.	Unid	315
159	Pasta pvc aba elastico transparente 6 cm.	Unid	315
160	Pasta sanfonada, em pvc com 12 divisões tamanho oficio.	Unid	32
161	Pasta sanfonada, em pvc com 31 divisões tamanho oficio.	Unid	32
162	Pasta suspensa marmorizada.	Unid	525
163	Percevejo - caixa com 100 unid.	Cx	126
164	Perfurador universal 02 furos metal 20fls	Unid	42
165	Perfurador, metálico, com capacidade para perfurar no mínimo 100 folhas de papel 75g/m.	Unid	10

5

6

CARTÓRIO AZEVEDO BASTOS
 1ª OFICINA DE REGISTRO CIVIL DAS PESSOAS NATURAS
 1ª OFICINA DE REGISTRO CIVIL DAS PESSOAS JURÍDICAS
 Rua: Barão de São Francisco, 100 - Centro - CEP: 64.000-000 - Nossa Senhora dos Remédios - Piauí
 Fone: (86) 3245-1204 - Fax: (86) 3245-1205

Autenticação Digital
 De acordo com os artigos 1º, 6º e 7º inc. V do Art. 68 da Lei Federal 8.933/1994 e Art. 4º inc. II do Art. 1º da Lei Estadual 8.721/2008 publicados e preservados imagem digitalizada, reprodução fiel do documento original e conferido neste ato. O referido é verdade. Dou fé.

Cód. Autenticação: 116491603201100220957-5; Data: 16/03/2020 11:03:39

Selo Digital de Fiscalização Tipo Normal C: AJW69048-N10D.
 Valor Total do Ato: R\$ 4,56
 Valor Acrescido de Imposto de Renda: R\$ 0,00
 Confira os dados do ato em: <https://wetransfer.com>



ESTADO DO PIAUÍ
 PREFEITURA MUNICIPAL DE NOSSA SENHORA DOS REMÉDIOS
 GABINETE DO PREFEITO
 CNPJ: 06.554.422/0001-95
 Av. Sigefredo Pacheco, 133 - Centro
 Fone: (0xx86) 3245-1204 - CEP: 64.140.000
 Nossa Senhora dos Remédios - Piauí



166	Perfurador, metálico, com capacidade para perfurar no mínimo 70 folhas de papel 75g/m.	Unid	10
167	Pilha AA - alcalina cartela com 02 unidades de 1,5 volts	Cartela	50
168	Pilha AAA palito - alcalina cartela com 02 unidades de 1,5 volts	Cartela	50
169	Pilha D grande - cartela com 2 unidades de 1,5 volts	Unid	30
170	Pincel de pelo Redondo Escolar nº. 10.	Unid	35
171	Pincel de pelo Redondo Escolar nº 12	Und.	28
172	Pincel de pelo Redondo Escolar nº 16	Und.	20
173	Pincel Hidrocor Fino - Ponta de Nylon, tinta a base de pigmentos orgânicos a base de corante e água - estojo com 06 unidades. Ind. Brasileira	Estj.	105
174	Pincel hidrocor fino - ponta de nylon, tinta a base de pigmentos orgânicos a base de corante e água - estojo com 12 unidades. Ind. Brasileira.	Estj.	158
175	Pincel hidrocor grosso - ponta de naylon, tinta a base de pigmentos orgânicos a base de corante e água - cx com 06 unidades. Ind. Brasileira	Estj.	105
176	Pincel hidrocor grosso - ponta de naylon, tinta a base de pigmentos orgânicos a base de corante e água - cx com 12 unidades. Ind. Brasileira	Estj.	105
177	Pistola de cola quente pequena	Unid	30
178	Pistola de cola quente grande.	Unid	30
179	Porta lápis 3 lugares (conjunto 3 em 1)	Unid	30
180	Prancheta Ofício Duratex Prendedor de Metal	Unid	50
181	Prancheta tamanho ofício acrílico - diversas cores.	Unid	50
182	Quadro aviso (Feltro) simples 80x100 alumínio.	Unid	10
183	Quadro branco de acrílico alumínio 120x150.	Unid	16
184	Quadro branco de acrílico alumínio 120x200.	Unid	16
185	Quadro branco de acrílico alumínio 120x300.	Unid	16
186	Quadro branco de acrílico alumínio 90x120.	Und	16
187	Quadro cortiça 90x120 alumínio.	Unid	10
188	Quadro cortiça 120x150 alumínio.	Unid	16
189	Quadro cortiça 120x200 alumínio.	Unid	16
190	Quadro feltro 90x120 alumínio	Und	16
191	Quadro feltro 120x150 alumínio	Und.	16
192	Quadro feltro 120x200 alumínio.	Unid	16
193	Régua plástica transparente 30cm.	Unid	525
194	Régua plástica transparente 50cm.	Unid	315
195	Tabuada do estudando simples.	Unid	840.
196	Tecido TNT.	Mt	1.575
197	Tesoura de picotar	Unid.	105

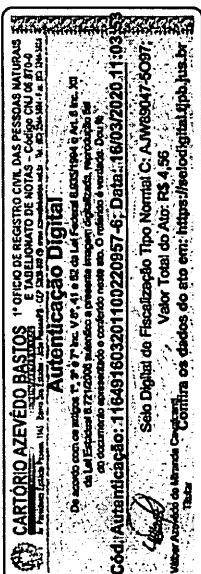



ESTADO DO PIAUÍ
PREFEITURA MUNICIPAL DE NOSSA SENHORA DOS REMÉDIOS
GABINETE DO PREFEITO
CNPJ: 06.554.422/0001-95
Av. Sigefredo Pachêco, 133 - Centro
Fone: (0xx86) 3245-1204 - CEP: 64.140.000
Nossa Senhora dos Remédios - Piauí



198	Tesoura, com ponta, em liga de aço inoxidável, corte super afiado, cabo. Termoplástico de alta resistência, medindo 21cm.	Unid;	158
199	Tesoura, sem ponta, escolar, inox - diversas cores..	Unid'	263
200	Tinta guache - caixa com 6 cores.	Cx'	315
201	Tinta para carimbo azul/preta 42ml.	Und	50
202	Tinta para marcado para quadro de acrílico 20ML	Unid'	50



Nossa Senhora dos Remédios (PI), 11 de Março de 2020.

Manoel de Jesus Silva
MUNICÍPIO DE NOSSA SENHORA DOS REMÉDIOS/PI
MANOEL DE JESUS SILVA
Prefeito Municipal



SERVENTIA EXTRAJUDICIAL DO OFÍCIO ÚNICO DE NSA SRA DOS REMÉDIOS
AVENIDA DIRCEU ARCOVERDE Nº 813, Centro, PORTO - PIAUÍ
RECONHEÇO POR SEMELHANÇA A FIRMA DE MANOEL DE JESUS SILVA
DOCUMENTO ATESTADO DE CAPACITAÇÃO TÉCNICA, EM TEST. VERDADE. DOU FE. PORTO, 12/03/2020 10:09:11
SELO AAR00162 - ASST CONSULTE EM www.tpi.jus.br/portalextra
Carlos Eduardo de Sousa Lima
CARLOS EDUARDO DE SOUSA LIMA - ESCRIVENTE
Empl. R\$ 4,02 T.J; R\$ 0,60 MP; R\$ 0,10 Selo: R\$ 0,36 Total: R\$ 5,18

CARTÓRIO AZEVEDO BASTOS 1º OFÍCIO DE REGISTRO CIVIL DAS PESSOAS NATURAIS
R. Manoel de Jesus Silva, 133 - Centro - Nossa Senhora dos Remédios - PI
CNPJ: 06.554.422/0001-95
Fone: (0xx86) 3245-1204

Autenticação Digital
De acordo com as artigos 1º, 3º e 4º do art. 7º da Lei Federal 6.093/1964 e Art. 6º Inc. XII da Lei Estadual 8.721/2008 autentico a presente imagem digitalizada, reprodução fiel do documento apresentado e conferido neste ato. O referido é verdade. Dou fé.

Cód. Autenticação: 116491603201100220957-7; Data: 16/03/2020 11:03:53

Selo Digital de Fiscalização Tipo Normal C: A-JW89046-D72K;
Valor Total do Ato: R\$ 4,56

Validar Assinatura de Manoel de Jesus Silva
Confira os dados do ato em: <https://selodigital.tpi.pb.jus.br>

REPÚBLICA FEDERATIVA DO BRASIL
ESTADO DA PARAÍBA
CARTÓRIO AZEVEDO BASTOS
FUNDADO EM 1888

PRIMEIRO REGISTRO CIVIL DE NASCIMENTO E ÓBITOS E PRIVATIVO DE CASAMENTOS, INTERDIÇÕES E TUTELAS DA COMARCA DE JOÃO PESSOA

Av. Epitácio Pessoa, 1145 Bairro dos Estados 58030-00, João Pessoa PB
Tel.: (83) 3244-5404 / Fax: (83) 3244-5484
<http://www.azevedobastos.not.br>
E-mail: cartorio@azevedobastos.not.br



DECLARAÇÃO DE SERVIÇO DE AUTENTICAÇÃO DIGITAL

O Bel. Válber Azevêdo de Miranda Cavalcanti, Oficial do Primeiro Registro Civil de Nascimentos e Óbitos e Privativo de Casamentos, Interdições e Tutelas com atribuição de autenticar e reconhecer firmas da Comarca de João Pessoa Capital do Estado da Paraíba, em virtude de Lei, etc...

DECLARO ainda que, para garantir transparência e segurança jurídica de todos os atos oriundos da atividade Notarial e Registral no Estado da Paraíba, foi instituído pela Lei nº 10.132, de 06 de novembro de 2013, a aplicação obrigatória de um Selo Digital de Fiscalização Extrajudicial em todos os atos de notas e registro, composto de um código único (por exemplo: Selo Digital: ABC12345-X1X2) e dessa forma, cada autenticação processada pela nossa Serventia pode ser verificada e confirmada tantas vezes quanto for necessário através do site do Tribunal de Justiça do Estado da Paraíba, endereço <https://corregedoria.tjpb.jus.br/selo-digital/>.

A autenticação digital do documento faz prova de que, na data e hora em que ela foi realizada, a empresa T L S DE ABREU EIRELI tinha posse de um documento com as mesmas características que foram reproduzidas na cópia autenticada, sendo da empresa T L S DE ABREU EIRELI a responsabilidade, única e exclusiva, pela idoneidade do documento apresentado a este Cartório.

Nesse sentido, declaro que a T L S DE ABREU EIRELI assumiu, nos termos do artigo 8º, §1º, do Decreto nº 10.278/2020, que regulamentou o artigo 3º, inciso X, da Lei Federal nº 13.874/2019 e o artigo 2º-A da Lei Federal 12.682/2012, a responsabilidade pelo processo de digitalização dos documentos físicos, garantindo perante este Cartório e terceiros, a sua autoria e integridade.

De acordo com o disposto no artigo 2º-A, §7º, da Lei Federal nº 12.682/2012, o documento em anexo, identificado individualmente em cada Código de Autenticação Digital¹ ou na referida sequência, poderá ser reproduzido em papel ou em qualquer outro meio físico.

Esta DECLARAÇÃO foi emitida em **27/08/2021 09:41:58 (hora local)** através do sistema de autenticação digital do Cartório Azevedo Bastos, de acordo com o Art. 1º, 10º e seus §§ 1º e 2º da MP 2200/2001, como também, o documento eletrônico autenticado contendo o Certificado Digital do titular do Cartório Azevedo Bastos, poderá ser solicitado diretamente a empresa T L S DE ABREU EIRELI ou ao Cartório pelo endereço de e-mail autentica@azevedobastos.not.br Para informações mais detalhadas deste ato, acesse o site <https://autdigital.azevedobastos.not.br> e informe o Código de Autenticação Digital

Esta Declaração é válida por **tempo indeterminado** e está disponível para consulta em nosso site.

¹**Código de Autenticação Digital:** 116491603201100220957-1 a 116491603201100220957-7

²**Legislações Vigentes:** Lei Federal nº 8.935/94, Lei Federal nº 10.406/2002, Medida Provisória nº 2200/2001, Lei Federal nº 13.105/2015, Lei Estadual nº 8.721/2008, Lei Estadual nº 10.132/2013, Provimento CGJ N° 003/2014 e Provimento CNJ N° 100/2020.

O referido é verdade, dou fé.

CHAVE DIGITAL

00005b1d734fd94f057f2d69fe6bc05bc03d00e178b7bc61ff2271d00bae7f65132797e782ea894b489409e590aa6a26a017aefd13c67c5302feb54 added28e7d86595d842ae9e6c1ecfd9f976dcb8e058



Presidência da República
Casa Civil
Medida Provisória Nº 2.200-2,
de 24 de agosto de 2001.





Ministério da Indústria e Comércio Exterior e Serviços

Secretaria Especial da Micro e Pequena Empresa

Departamento de Registro Empresarial e Integração

Processo nº 033.006.2022

Fls. nº 858

Visto _____

JUCEMA

TERMO DE AUTENTICAÇÃO - LIVRO DIGITAL

Declaro exatos os Termos de Abertura e de Encerramento do Livro Digital com características abaixo, conferido e autenticado por Florencio Brandes Neto, sob a autenticidade nº 12103053547 em 04/05/2021, protocolo 210606142. Para validação de Autenticação dos Termos, deverá ser acessado o Portal de Serviços / verificação de documentos do Empreendedor (<http://www.empresafacil.ma.gov.br>) e informar o código de verificação.

Identificação de Empresa	
Nome Empresarial:	T L S DE ABREU EIRELI
Número de Registro:	21600126321
CNPJ:	34998772000186
Município:	Timon

Identificação de Livro Digital	
Tipo de Livro:	DIÁRIO
Número de Ordem:	2
Período de Escrituração:	01/01/2020 - 31/12/2020

Assinante(s)	Nome	CRC/OAB
04857681358	TALYTA LAYZA SAMPAIO DE ABREU	
73476790363	FLAVIO LEONARDO FERREIRA DE CARVALHO	PI6382

CERTIFICO A AUTENTICAÇÃO EM 04/05/2021 09:36:40 SOB Nº
20210606142.
PROTOCOLO: 210606142 DE 03/05/2021. CÓDIGO DE VERIFICAÇÃO:
12103053547. NIRE: 21600126321.
T L S DE ABREU EIRELI

JUCEMA

Florencio Brandes Neto
RESPONSÁVEL PELA AUTENTICAÇÃO
SÃO LUÍS, 04/05/2021

TERMO DE ABERTURA

Contém o presente livro 101 folhas, eletronicamente numeradas de 1 a 101 em uma via, todas elas já escrituradas e servirá como Livro Diário nº 002, referente ao período 01/01/2020 a 31/12/2020, com encerramento do exercício social em 31/12/2020, da firma T L S DE ABREU EIRELI, estabelecida no(a) Av. Presidente Medici, nº 2346, Sala A, bairro Formosa, CEP 65636-040, cidade Timon, estado MA, inscrita no C.N.P.J. 34.998.772/0001-86 e registrada no(a) JUCEMA sob o nº 21600126321 por despacho de 26/09/2019.

Timon-MA, 1 de Janeiro de 2020

Talyta Layza Sampaio de Abreu
TITULAR - CPF: 048.576.813-58
RG: 3.177.417 SSP-PI

FLÁVIO LEONARDO FERREIRA DE
CARVALHO
CONTADOR - CRC/PI 6382/O-2
CPF: 734.767.903-63

Livro Diário Nº. 2

Empresa: T L S DE ABREU EIRELI - CNPJ: 34.998.772/0001-86

Período: 01/01/2020 a 31/12/2020

Fortes Contábil

Data	Conta	Histórico	Estab	Centro	Chave	Débito	Crédito
01/01/2020	34201.0025	- Materiais Auxiliares e de Consumo VR. COMPRA NFE 000000319 ALAMO SOUSA RICARTE - ME	0001	001	568529279	290,00	
01/01/2020	21101.0002	- ALAMO SOUSA RICARTE - ME VR. COMPRA NFE 000000319 ALAMO SOUSA RICARTE - ME	0001	001	568529279		290,00
Totais do dia 01:						290,00	290,00
21/01/2020	11301.0001	- Clientes VR. VENDA NFE 000000004 PGM SILVA	0001	001	568529293	16.065,91	
21/01/2020	41101.0001	- Revenda de Mercadorias VR. VENDA NFE 000000004 PGM SILVA	0001	001	568529293		16.065,91
21/01/2020	11301.0001	- Clientes VR. VENDA NFE 000000005 PGM SILVA	0001	001	568529294	5.601,85	
21/01/2020	41101.0001	- Revenda de Mercadorias VR. VENDA NFE 000000005 PGM SILVA	0001	001	568529294		5.601,85
21/01/2020	11301.0001	- Clientes VR. VENDA NFE 000000006 PGM SILVA	0001	001	568529295	38.646,08	
21/01/2020	41101.0001	- Revenda de Mercadorias VR. VENDA NFE 000000006 PGM SILVA	0001	001	568529295		38.646,08
21/01/2020	11301.0001	- Clientes VR. VENDA NFE 000000007 PGM SILVA	0001	001	568529296	8.893,28	
21/01/2020	41101.0001	- Revenda de Mercadorias VR. VENDA NFE 000000007 PGM SILVA	0001	001	568529296		8.893,28
21/01/2020	11301.0001	- Clientes VR. VENDA NFE 000000008 PGM SILVA	0001	001	568529297	300,00	
21/01/2020	41101.0001	- Revenda de Mercadorias VR. VENDA NFE 000000008 PGM SILVA	0001	001	568529297		300,00
Totais do dia 21:						69.507,12	69.507,12
31/01/2020	41102.0005	- SIMPLES VR. SIMPLES 01/2020	0001	001	568530125	2.780,30	
31/01/2020	21301.0010	- Simples a Recolher VR. SIMPLES 01/2020	0001	001	568530125		2.780,30
31/01/2020	34501.0004	- ICMS - Diferença de Alíquota Vr. ICMS (Diferencial de Alíquotas) - jan/20.	0001	001	1636126666	17,40	
31/01/2020	21301.0012	- ICMS - Diferença de Alíquota Vr. ICMS (Diferencial de Alíquotas) - jan/20.	0001	001	1636126666		17,40
Totais do dia 31:						2.797,70	2.797,70
Totais do mês de Janeiro:						72.594,82	72.594,82
03/02/2020	32101.0001	- Compras de Mercadorias					

Continua...

Livro Diário Nº. 2

Empresa: T L S DE ABREU EIRELI - CNPJ: 34.998.772/0001-86

Período: 01/01/2020 a 31/12/2020

Data	Conta	Histórico	Estab	Centro	Chave	Débito	Crédito
		VR. COMPRA NFE 000000032 JUVENILDO S SOBRINHO	0001	001	568529280	25.591,50	
03/02/2020	21101.0001	- Juvenildo S. Sobrinho					
		VR. COMPRA NFE 000000032 JUVENILDO S SOBRINHO	0001	001	568529280		25.591,50
Totals do dia 03:						25.591,50	25.591,50
14/02/2020	32101.0001	- Compras de Mercadorias					
		VR. COMPRA NFE 000000034 JUVENILDO S SOBRINHO	0001	001	568529281	5.898,33	
14/02/2020	21101.0001	- Juvenildo S. Sobrinho					
		VR. COMPRA NFE 000000034 JUVENILDO S SOBRINHO	0001	001	568529281		5.898,33
Totals do dia 14:						5.898,33	5.898,33
Totals do mês de Fevereiro:						31.489,83	31.489,83
04/03/2020	32101.0001	- Compras de Mercadorias					
		VR. COMPRA NFE 000003127 F L SAMPAIO DE ABREU	0001	001	568529282	8.946,50	
04/03/2020	21101.0004	- F L SAMPAIO DE ABREU					
		VR. COMPRA NFE 000003127 F L SAMPAIO DE ABREU	0001	001	568529282		8.946,50
04/03/2020	32101.0001	- Compras de Mercadorias					
		VR. COMPRA NFE 000003128 F L SAMPAIO DE ABREU	0001	001	568529283	5.125,74	
04/03/2020	21101.0004	- F L SAMPAIO DE ABREU					
		VR. COMPRA NFE 000003128 F L SAMPAIO DE ABREU	0001	001	568529283		5.125,74
04/03/2020	32101.0001	- Compras de Mercadorias					
		VR. COMPRA NFE 000003129 F L SAMPAIO DE ABREU	0001	001	568529284	3.111,04	
04/03/2020	21101.0004	- F L SAMPAIO DE ABREU					
		VR. COMPRA NFE 000003129 F L SAMPAIO DE ABREU	0001	001	568529284		3.111,04
04/03/2020	32101.0001	- Compras de Mercadorias					
		VR. COMPRA NFE 000003130 F L SAMPAIO DE ABREU	0001	001	568529285	3.010,00	
04/03/2020	21101.0004	- F L SAMPAIO DE ABREU					
		VR. COMPRA NFE 000003130 F L SAMPAIO DE ABREU	0001	001	568529285		3.010,00
04/03/2020	32101.0001	- Compras de Mercadorias					
		VR. COMPRA NFE 000003131 F L SAMPAIO DE ABREU	0001	001	568529286	7.485,70	
04/03/2020	21101.0004	- F L SAMPAIO DE ABREU					
		VR. COMPRA NFE 000003131 F L SAMPAIO DE ABREU	0001	001	568529286		7.485,70
04/03/2020	11301.0001	- Clientes					
		VR. VENDA NFE 000000014 MUNICIPIO DE NOSSA SENHORA DOS REMEDIOS	0001	001	568529298	20.395,00	
04/03/2020	41101.0001	- Revenda de Mercadorias					
		VR. VENDA NFE 000000014 MUNICIPIO DE NOSSA SENHORA DOS REMEDIOS	0001	001	568529298		20.395,00

Continua...

Livro Diário Nº. 2

Empresa: T L S DE ABREU EIRELI - CNPJ: 34.998.772/0001-86
 Período: 01/01/2020 a 31/12/2020

Data	Conta	Histórico	Estab	Centro	Chave	Débito	Crédito
04/03/2020	11301.0001	- Clientes VR. VENDA NFE 000000015 MUNICIPIO DE NOSSA SENHORA DOS REMEDIOS	0001	001	568529299	14.642,61	
04/03/2020	41101.0001	- Revenda de Mercadorias VR. VENDA NFE 000000015 MUNICIPIO DE NOSSA SENHORA DOS REMEDIOS	0001	001	568529299		14.642,61
04/03/2020	11301.0001	- Clientes VR. VENDA NFE 000000016 MUNICIPIO N.S.DOS REMEDIOS- SECRETARIA MUNICIPAL DE SAUDE	0001	001	568529300	18.160,09	
04/03/2020	41101.0001	- Revenda de Mercadorias VR. VENDA NFE 000000016 MUNICIPIO N.S.DOS REMEDIOS- SECRETARIA MUNICIPAL DE SAUDE	0001	001	568529300		18.160,09
Totais do dia 04:						80.876,68	80.876,68
05/03/2020	11301.0001	- Clientes VR. VENDA NFE 000000019 MUNICIPIO N.S.DOS REMEDIOS- SECRETARIA MUNICIPAL DE SAUDE	0001	001	568529301	15.009,93	
05/03/2020	41101.0001	- Revenda de Mercadorias VR. VENDA NFE 000000019 MUNICIPIO N.S.DOS REMEDIOS- SECRETARIA MUNICIPAL DE SAUDE	0001	001	568529301		15.009,93
05/03/2020	11301.0001	- Clientes VR. VENDA NFE 000000020 MUNICIPIO N.S.DOS REMEDIOS- SECRETARIA MUNICIPAL DE SAUDE	0001	001	568529302	12.057,42	
05/03/2020	41101.0001	- Revenda de Mercadorias VR. VENDA NFE 000000020 MUNICIPIO N.S.DOS REMEDIOS- SECRETARIA MUNICIPAL DE SAUDE	0001	001	568529302		12.057,42
05/03/2020	11301.0001	- Clientes VR. VENDA NFE 000000020 MUNICIPIO N.S.DOS REMEDIOS- SECRETARIA MUNICIPAL DE SAUDE	0001	001	568529303	143,40	
05/03/2020	41101.0001	- Revenda de Mercadorias VR. VENDA NFE 000000020 MUNICIPIO N.S.DOS REMEDIOS- SECRETARIA MUNICIPAL DE SAUDE	0001	001	568529303		143,40
05/03/2020	11102.0001	- Banco do Brasil - AG 7625-2 C/C 506-1 REC. CLIENTES	0001	001	568529317	20.395,00	
05/03/2020	11301.0001	- Clientes REC. CLIENTES	0001	001	568529317		20.395,00
05/03/2020	11102.0001	- Banco do Brasil - AG 7625-2 C/C 506-1 REC. CLIENTES	0001	001	568529318	14.642,61	
05/03/2020	11301.0001	- Clientes REC. CLIENTES	0001	001	568529318		14.642,61
05/03/2020	11102.0001	- Banco do Brasil - AG 7625-2 C/C 506-1 REC. CLIENTES	0001	001	568529319	18.160,09	
05/03/2020	11301.0001	- Clientes					

Continua...

Livro Diário Nº. 2

Empresa: T L S DE ABREU EIRELI - CNPJ: 34.998.772/0001-86
Período: 01/01/2020 a 31/12/2020

Fortes Contábil

Data	Conta	Histórico	Estab	Centro	Chave	Débito	Crédito
		REC. CLIENTES	0001	001	568529319		18.160,09
05/03/2020	11102.0001	- Banco do Brasil - AG 7625-2 C/C 506-1					
		REC. CLIENTES	0001	001	568529320	15.009,93	
05/03/2020	11301.0001	- Clientes					
		REC. CLIENTES	0001	001	568529320		15.009,93
05/03/2020	11102.0001	- Banco do Brasil - AG 7625-2 C/C 506-1					
		REC. CLIENTES	0001	001	568529321	12.200,82	
05/03/2020	11301.0001	- Clientes					
		REC. CLIENTES	0001	001	568529321		12.200,82
05/03/2020	34301.0003	- Juros,Comiss. e Outras Desp. Bancárias					
		VR. TARIFA	0001	001	568529322	153,00	
05/03/2020	11102.0001	- Banco do Brasil - AG 7625-2 C/C 506-1					
		VR. TARIFA	0001	001	568529322		153,00
05/03/2020	34301.0003	- Juros,Comiss. e Outras Desp. Bancárias					
		VR. TARIFA	0001	001	568529323	153,00	
05/03/2020	11102.0001	- Banco do Brasil - AG 7625-2 C/C 506-1					
		VR. TARIFA	0001	001	568529323		153,00
05/03/2020	34301.0003	- Juros,Comiss. e Outras Desp. Bancárias					
		VR. TARIFA	0001	001	568529324	153,00	
05/03/2020	11102.0001	- Banco do Brasil - AG 7625-2 C/C 506-1					
		VR. TARIFA	0001	001	568529324		153,00
05/03/2020	34301.0003	- Juros,Comiss. e Outras Desp. Bancárias					
		VR. TARIFA	0001	001	568529325	153,00	
05/03/2020	11102.0001	- Banco do Brasil - AG 7625-2 C/C 506-1					
		VR. TARIFA	0001	001	568529325		153,00
05/03/2020	34301.0003	- Juros,Comiss. e Outras Desp. Bancárias					
		VR. TARIFA	0001	001	568529326	153,00	
05/03/2020	11102.0001	- Banco do Brasil - AG 7625-2 C/C 506-1					
		VR. TARIFA	0001	001	568529326		153,00
05/03/2020	11103.0001	- BB RF CP Automático Empresa					
		PLICAÇÃO FINANCEIRA	0001	001	568529327	79.643,45	
05/03/2020	11102.0001	- Banco do Brasil - AG 7625-2 C/C 506-1					
		PLICAÇÃO FINANCEIRA	0001	001	568529327		79.643,45
					Totais do dia 05:	188.027,65	188.027,65
09/03/2020	21101.0004	- F L SAMPAIO DE ABREU					
		PAG. F L SAMPAIO DE ABREU	0001	001	568529328	27.678,98	
09/03/2020	11102.0001	- Banco do Brasil - AG 7625-2 C/C 506-1					
		PAG. F L SAMPAIO DE ABREU	0001	001	568529328		27.678,98
09/03/2020	11102.0001	- Banco do Brasil - AG 7625-2 C/C 506-1					
		RESGATE	0001	001	568529329	27.678,98	
09/03/2020	11103.0001	- BB RF CP Automático Empresa					
		RESGATE	0001	001	568529329		27.678,98
					Totais do dia 09:	55.357,96	55.357,96
10/03/2020	34201.0043	- Internet					
		PAG. W SOUSA T ROSA LTDA	0001	001	568529330	159,90	
10/03/2020	11102.0001	- Banco do Brasil - AG 7625-2 C/C 506-1					
		PAG. W SOUSA T ROSA LTDA	0001	001	568529330		159,90
10/03/2020	11102.0001	- Banco do Brasil - AG 7625-2 C/C 506-1					

Continua...

Livro Diário Nº. 2

Empresa: T L S DE ABREU EIRELI - CNPJ: 34.998.772/0001-86

Período: 01/01/2020 a 31/12/2020

Fortes Contábil

Data	Conta	Histórico	Estab	Centro	Chave	Débito	Crédito
		RESGATE	0001	001	568529331	159,90	
10/03/2020	11103.0001	- BB RF CP Automático Empresa					
		RESGATE	0001	001	568529331		159,90
					Totals do dia 10:	319,80	319,80
13/03/2020	32101.0001	- Compras de Mercadorias					
		VR. COMPRA NFE 000003138 F L	0001	001	568529287	17.262,75	
		SAMPAIO DE ABREU					
13/03/2020	21101.0004	- F L SAMPAIO DE ABREU					
		VR. COMPRA NFE 000003138 F L	0001	001	568529287		17.262,75
		SAMPAIO DE ABREU					
13/03/2020	11301.0001	- Clientes					
		VR. VENDA NFE 000000021	0001	001	568529304	80.041,75	
		SECRETARIA MUNICIPAL DE					
		EDUCAÇÃO DE PAULINO NEVES -					
		SEMED					
13/03/2020	41101.0001	- Revenda de Mercadorias					
		VR. VENDA NFE 000000021	0001	001	568529304		80.041,75
		SECRETARIA MUNICIPAL DE					
		EDUCAÇÃO DE PAULINO NEVES -					
		SEMED					
13/03/2020	11102.0001	- Banco do Brasil - AG 7625-2 C/C 506-1					
		REC. CLIENTES	0001	001	568529332	80.041,75	
13/03/2020	11301.0001	- Clientes					
		REC. CLIENTES	0001	001	568529332		80.041,75
13/03/2020	11103.0001	- BB RF CP Automático Empresa					
		APLICAÇÃO FINANCEIRA	0001	001	568529333	80.041,75	
13/03/2020	11102.0001	- Banco do Brasil - AG 7625-2 C/C 506-1					
		APLICAÇÃO FINANCEIRA	0001	001	568529333		80.041,75
					Totals do dia 13:	257.388,00	257.388,00
18/03/2020	32101.0001	- Compras de Mercadorias					
		VR. COMPRA NFE 000148972	0001	001	568529288	2.419,20	
		COMPANHIA DE CANETAS					
		COMPACTOR					
18/03/2020	21101.0005	- COMPANHIA DE CANETAS COMPACTOR					
		VR. COMPRA NFE 000148972	0001	001	568529288		2.419,20
		COMPANHIA DE CANETAS					
		COMPACTOR					
18/03/2020	11411.0001	- Talyta Layza Sampaio de Abreu					
		PAG. TALYTA LAYZA SAMPAIO	0001	001	568529334	64.036,00	
18/03/2020	11102.0001	- Banco do Brasil - AG 7625-2 C/C 506-1					
		PAG. TALYTA LAYZA SAMPAIO	0001	001	568529334		64.036,00
18/03/2020	34201.0019	- Seguros Diversos					
		PAG. SEGUROS INTERNET SA	0001	001	568529335	51,16	
18/03/2020	11102.0001	- Banco do Brasil - AG 7625-2 C/C 506-1					
		PAG. SEGUROS INTERNET SA	0001	001	568529335		51,16
18/03/2020	11102.0001	- Banco do Brasil - AG 7625-2 C/C 506-1					
		RESGATE	0001	001	568529336	64.087,16	
18/03/2020	11103.0001	- BB RF CP Automático Empresa					
		RESGATE	0001	001	568529336		64.087,16
					Totals do dia 18:	130.593,52	130.593,52
19/03/2020	32101.0001	- Compras de Mercadorias					

Continua...

Livro Diário Nº. 2

Empresa: T L S DE ABREU EIRELI - CNPJ: 34.998.772/0001-86

Período: 01/01/2020 a 31/12/2020

Fortes Contábil

Data	Conta	Histórico	Estab	Centro	Chave	Débito	Crédito
		VR. COMPRA NFE 002773915	0001	001	568529289	7.095,00	
		ARMAZEM MATEUS S.A. - CD87					
19/03/2020	21101.0006	- ARMAZEM MATEUS S.A. - CD87					
		VR. COMPRA NFE 002773915	0001	001	568529289		7.095,00
		ARMAZEM MATEUS S.A. - CD87					
Totais do dia 19:						7.095,00	7.095,00
20/03/2020	34201.0040	- Softwares					
		PAG. FLAUBERT	0001	001	568529337	120,00	
20/03/2020	11102.0001	- Banco do Brasil - AG 7625-2 C/C 506-1					
		PAG. FLAUBERT	0001	001	568529337		120,00
20/03/2020	11102.0001	- Banco do Brasil - AG 7625-2 C/C 506-1					
		RESGATE	0001	001	568529338	120,00	
20/03/2020	11103.0001	- BB RF CP Automático Empresa					
		RESGATE	0001	001	568529338		120,00
Totais do dia 20:						240,00	240,00
24/03/2020	34201.0013	- Energia Elétrica					
		PAG. ENERGIA	0001	001	568529339	547,48	
24/03/2020	11102.0001	- Banco do Brasil - AG 7625-2 C/C 506-1					
		PAG. ENERGIA	0001	001	568529339		547,48
24/03/2020	11102.0001	- Banco do Brasil - AG 7625-2 C/C 506-1					
		RESGATE	0001	001	568529340	547,48	
24/03/2020	11103.0001	- BB RF CP Automático Empresa					
		RESGATE	0001	001	568529340		547,48
24/03/2020	11101.0001	- Caixa					
		VR. SAQUE N/ DATA	0001	001	568529341	269,99	
24/03/2020	11102.0001	- Banco do Brasil - AG 7625-2 C/C 506-1					
		VR. SAQUE N/ DATA	0001	001	568529341		269,99
24/03/2020	11102.0001	- Banco do Brasil - AG 7625-2 C/C 506-1					
		RESGATE	0001	001	568529342	269,99	
24/03/2020	11103.0001	- BB RF CP Automático Empresa					
		RESGATE	0001	001	568529342		269,99
Totais do dia 24:						1.634,94	1.634,94
25/03/2020	32101.0001	- Compras de Mercadorias					
		VR. COMPRA NFE 000001583 JRR	0001	001	568529290	1.034,60	
		FABRICACAO E COMERCIO DE					
		EMBALAGENS PLASTICAS LTDA					
25/03/2020	21101.0007	- JRR FABRICACAO E COMERCIO DE EMBALAGENS					
		VR. COMPRA NFE 000001583 JRR	0001	001	568529290		1.034,60
		FABRICACAO E COMERCIO DE					
		EMBALAGENS PLASTICAS LTDA					
Totais do dia 25:						1.034,60	1.034,60
31/03/2020	41102.0005	- SIMPLES					
		VR. SIMPLES 03/2020	0001	001	568529402	6.416,05	
31/03/2020	21301.0010	- Simples a Recolher					
		VR. SIMPLES 03/2020	0001	001	568529402		6.416,05
31/03/2020	34201.0028	- Despesas Diversas					
		Pgto. Boleto bancário NF	0001	001	1636125484	269,99	
31/03/2020	11102.0001	- Banco do Brasil - AG 7625-2 C/C 506-1					
		Pgto. Boleto bancário NF	0001	001	1636125484		269,99
31/03/2020	11102.0001	- Banco do Brasil - AG 7625-2 C/C 506-1					

Continua...

Livro Diário Nº. 2

Empresa: T L S DE ABREU EIRELI - CNPJ: 34.998.772/0001-86

Período: 01/01/2020 a 31/12/2020

Fortes Contábil

Data	Conta	Histórico	Estab	Centro	Chave	Débito	Crédito
31/03/2020	11103.0001 - BB RF CP Automático Empresa	Vr. Resgate BB RF CP.	0001	001	1636125485	269,99	
31/03/2020	34501.0004 - ICMS - Diferença de Alíquota	Vr. Resgate BB RF CP.	0001	001	1636125485		269,99
31/03/2020	21301.0012 - ICMS - Diferença de Alíquota	Vr. ICMS (Diferencial de Alíquotas) - mar/20.	0001	001	1636126667	39,37	
31/03/2020	11103.0001 - BB RF CP Automático Empresa	Vr. ICMS (Diferencial de Alíquotas) - mar/20.	0001	001	1636126667		39,37
31/03/2020	41201.0002 - Rendimentos Aplicações Financeiras	Vr. rendimento aplic.financeira mar/20.	0001	001	1636126725	300,17	
31/03/2020	41201.0002 - Rendimentos Aplicações Financeiras	Vr. rendimento aplic.financeira mar/20.	0001	001	1636126725		300,17
Totais do dia 31:						7.295,57	7.295,57
Totais do mês de Março:						729.863,72	729.863,72
06/04/2020	34201.0020 - Assessoria Contabil	PAG. ALEXSANDER	0001	001	568529343	1.045,00	
06/04/2020	11102.0001 - Banco do Brasil - AG 7625-2 C/C 506-1	PAG. ALEXSANDER	0001	001	568529343		1.045,00
06/04/2020	11609.0001 - Adiantamento a Fornecedores	Pgto. Boleto bancário NF 55819 ECUSTOMIZE CONSULTORIA	0001	001	568529344	549,00	
06/04/2020	11102.0001 - Banco do Brasil - AG 7625-2 C/C 506-1	Pgto. Boleto bancário NF 55819 ECUSTOMIZE CONSULTORIA	0001	001	568529344		549,00
06/04/2020	34301.0003 - Juros,Comiss. e Outras Desp. Bancárias	VR. TARIFA	0001	001	568529345	153,00	
06/04/2020	11102.0001 - Banco do Brasil - AG 7625-2 C/C 506-1	VR. TARIFA	0001	001	568529345		153,00
06/04/2020	11102.0001 - Banco do Brasil - AG 7625-2 C/C 506-1	RESGATE	0001	001	568529346	1.747,00	
06/04/2020	11103.0001 - BB RF CP Automático Empresa	RESGATE	0001	001	568529346		1.747,00
Totais do dia 06:						3.494,00	3.494,00
08/04/2020	34201.0048 - Serviços Prestados PJ	VR. COMPRA NFE 000055819 ECUSTOMIZE CONSULTORIA EM SOFTWARE LTDA - ME	0001	001	568529291	549,00	
08/04/2020	11609.0001 - Adiantamento a Fornecedores	VR. COMPRA NFE 000055819 ECUSTOMIZE CONSULTORIA EM SOFTWARE LTDA - ME	0001	001	568529291		549,00
Totais do dia 08:						549,00	549,00
15/04/2020	11301.0001 - Clientes	VR. VENDA NFE 000000022 MUNICIPIO N.S.DOS REMEDIOS- SECRETARIA MUNICIPAL DE SAUDE	0001	001	568529305	13.536,41	
15/04/2020	41101.0001 - Revenda de Mercadorias	VR. VENDA NFE 000000022 MUNICIPIO N.S.DOS REMEDIOS- SECRETARIA MUNICIPAL DE SAUDE	0001	001	568529305		13.536,41
15/04/2020	11301.0001 - Clientes						

Continua...

Livro Diário Nº. 2

Empresa: T L S DE ABREU EIRELI - CNPJ: 34.998.772/0001-86

Período: 01/01/2020 a 31/12/2020

Fortes Contábil

Data	Conta	Histórico	Estab	Centro	Chave	Débito	Crédito
		VR. VENDA NFE 000000023 MUNICIPIO N.S.DOS REMEDIOS- SECRETARIA MUNICIPAL DE SAUDE	0001	001	568529306	14.393,76	
15/04/2020	41101.0001 - Revenda de Mercadorias						
		VR. VENDA NFE 000000023 MUNICIPIO N.S.DOS REMEDIOS- SECRETARIA MUNICIPAL DE SAUDE	0001	001	568529306		14.393,76
15/04/2020	11301.0001 - Clientes						
		VR. VENDA NFE 000000024 MUNICIPIO N.S.DOS REMEDIOS- SECRETARIA MUNICIPAL DE SAUDE	0001	001	568529307	7.077,90	
15/04/2020	41101.0001 - Revenda de Mercadorias						
		VR. VENDA NFE 000000024 MUNICIPIO N.S.DOS REMEDIOS- SECRETARIA MUNICIPAL DE SAUDE	0001	001	568529307		7.077,90
15/04/2020	11301.0001 - Clientes						
		VR. VENDA NFE 000000025 MUNICIPIO N.S.DOS REMEDIOS- SECRETARIA MUNICIPAL DE SAUDE	0001	001	568529308	13.476,98	
15/04/2020	41101.0001 - Revenda de Mercadorias						
		VR. VENDA NFE 000000025 MUNICIPIO N.S.DOS REMEDIOS- SECRETARIA MUNICIPAL DE SAUDE	0001	001	568529308		13.476,98
15/04/2020	11301.0001 - Clientes						
		VR. VENDA NFE 000000026 MUNICIPIO N.S.DOS REMEDIOS- SECRETARIA MUNICIPAL DE SAUDE	0001	001	568529309	16.529,60	
15/04/2020	41101.0001 - Revenda de Mercadorias						
		VR. VENDA NFE 000000026 MUNICIPIO N.S.DOS REMEDIOS- SECRETARIA MUNICIPAL DE SAUDE	0001	001	568529309		16.529,60
					Totals do dia 15:	65.014,65	65.014,65
16/04/2020	34201.0043 - Internet						
		Pgto. Internet abr/20. HIITECH	0001	001	568529347	159,90	
16/04/2020	11102.0001 - Banco do Brasil - AG 7625-2 C/C 506-1						
		Pgto. Internet abr/20. HIITECH	0001	001	568529347		159,90
16/04/2020	21301.0012 - ICMS - Diferença de Alíquota						
		Pgto. ICMS (Diferencial de Alíquotas) - jan/20	0001	001	568529348	17,40	
16/04/2020	34301.0001 - Juros Pagos e/ou Incorridos						
		Pgto. ICMS (Diferencial de Alíquotas) - jan/20	0001	001	568529348	3,21	
16/04/2020	11102.0001 - Banco do Brasil - AG 7625-2 C/C 506-1						
		Pgto. ICMS (Diferencial de Alíquotas) - jan/20	0001	001	568529348		20,61
16/04/2020	11102.0001 - Banco do Brasil - AG 7625-2 C/C 506-1						
		RESGATE	0001	001	568529349	180,51	
16/04/2020	11103.0001 - BB RF CP Automático Empresa						
		RESGATE	0001	001	568529349		180,51
					Totals do dia 16:	361,02	361,02
17/04/2020	11102.0001 - Banco do Brasil - AG 7625-2 C/C 506-1						

Continua...

Livro Diário Nº. 2

Empresa: T L S DE ABREU EIRELI - CNPJ: 34.998.772/0001-86
 Período: 01/01/2020 a 31/12/2020

Fortes Contábil

Data	Conta	Histórico	Estab	Centro	Chave	Débito	Crédito
		Rec.receita NF 22 MUNICIPIO N.S DOS REMEDIOS - SECRETARIA MUNICIPAL DE SAUDE	0001	001	568529350	13.536,41	
17/04/2020	11301.0001	- Clientes					
		Rec.receita NF 22 MUNICIPIO N.S DOS REMEDIOS - SECRETARIA MUNICIPAL DE SAUDE	0001	001	568529350		13.536,41
17/04/2020	11102.0001	- Banco do Brasil - AG 7625-2 C/C 506-1					
		Rec.receita NF 23 MUNICIPIO N.S DOS REMEDIOS - SECRETARIA MUNICIPAL DE SAUDE	0001	001	568529351	14.393,76	
17/04/2020	11301.0001	- Clientes					
		Rec.receita NF 23 MUNICIPIO N.S DOS REMEDIOS - SECRETARIA MUNICIPAL DE SAUDE	0001	001	568529351		14.393,76
17/04/2020	11102.0001	- Banco do Brasil - AG 7625-2 C/C 506-1					
		Rec.receita NF 24 MUNICIPIO N.S DOS REMEDIOS - SECRETARIA MUNICIPAL DE SAUDE	0001	001	568529352	7.077,90	
17/04/2020	11301.0001	- Clientes					
		Rec.receita NF 24 MUNICIPIO N.S DOS REMEDIOS - SECRETARIA MUNICIPAL DE SAUDE	0001	001	568529352		7.077,90
17/04/2020	11102.0001	- Banco do Brasil - AG 7625-2 C/C 506-1					
		Rec.receita NF 25 MUNICIPIO N.S DOS REMEDIOS - SECRETARIA MUNICIPAL DE SAUDE	0001	001	568529353	13.476,98	
17/04/2020	11301.0001	- Clientes					
		Rec.receita NF 25 MUNICIPIO N.S DOS REMEDIOS - SECRETARIA MUNICIPAL DE SAUDE	0001	001	568529353		13.476,98
17/04/2020	11102.0001	- Banco do Brasil - AG 7625-2 C/C 506-1					
		Rec.receita NF 26 MUNICIPIO N.S DOS REMEDIOS - SECRETARIA MUNICIPAL DE SAUDE	0001	001	568529354	16.529,60	
17/04/2020	11301.0001	- Clientes					
		Rec.receita NF 26 MUNICIPIO N.S DOS REMEDIOS - SECRETARIA MUNICIPAL DE SAUDE	0001	001	568529354		16.529,60
17/04/2020	11103.0001	- BB RF CP Automático Empresa APLICAÇÃO FINANCEIRA	0001	001	568529355	65.014,65	
17/04/2020	11102.0001	- Banco do Brasil - AG 7625-2 C/C 506-1 APLICAÇÃO FINANCEIRA	0001	001	568529355		65.014,65
					Totais do dia 17:	130.029,30	130.029,30
20/04/2020	34201.0040	- Softwares					
		Pgto. Sofwtares abr/20. FLAUBERTH LUIS F MACEDO	0001	001	568529356	120,00	
20/04/2020	11102.0001	- Banco do Brasil - AG 7625-2 C/C 506-1					
		Pgto. Sofwtares abr/20. FLAUBERTH LUIS F MACEDO	0001	001	568529356		120,00
20/04/2020	11411.0001	- Talyta Layza Sampaio de Abreu					

Continua...

Livro Diário Nº. 2

Empresa: T L S DE ABREU EIRELI - CNPJ: 34.998.772/0001-86

Período: 01/01/2020 a 31/12/2020

Fortes Contábil

Data	Conta	Histórico	Estab	Centro	Chave	Débito	Crédito
		PAG. TALYTA SAMPAIO	0001	001	568529357	37.609,07	
20/04/2020	11102.0001 - Banco do Brasil - AG 7625-2 C/C 506-1						
		PAG. TALYTA SAMPAIO	0001	001	568529357		37.609,07
20/04/2020	21101.0027 - Jose da Silva Sousa						
		Pgto. Boleto bancário NF 4	0001	001	568529358	6.000,00	
20/04/2020	11102.0001 - Banco do Brasil - AG 7625-2 C/C 506-1						
		Pgto. Boleto bancário NF 4	0001	001	568529358		6.000,00
20/04/2020	21301.0012 - ICMS - Diferença de Alíquota						
		Pgto. ICMS (Diferencial de Alíquotas) - mar/20.	0001	001	568529359	39,37	
20/04/2020	11102.0001 - Banco do Brasil - AG 7625-2 C/C 506-1						
		Pgto. ICMS (Diferencial de Alíquotas) - mar/20.	0001	001	568529359		39,37
20/04/2020	21101.0006 - ARMAZEM MATEUS S.A. - CD87						
		Pgto. Boleto bancário NF 2773915/02	0001	001	568529360	2.365,00	
20/04/2020	34301.0001 - Juros Pagos e/ou Incorridos						
		Pgto. Boleto bancário NF 2773915/02	0001	001	568529360	0,89	
20/04/2020	11102.0001 - Banco do Brasil - AG 7625-2 C/C 506-1						
		Pgto. Boleto bancário NF 2773915/02	0001	001	568529360		2.365,89
20/04/2020	21101.0006 - ARMAZEM MATEUS S.A. - CD87						
		Pgto. Boleto bancário NF 2773915/01	0001	001	568529361	2.365,00	
20/04/2020	34301.0001 - Juros Pagos e/ou Incorridos						
		Pgto. Boleto bancário NF 2773915/01	0001	001	568529361	56,09	
20/04/2020	11102.0001 - Banco do Brasil - AG 7625-2 C/C 506-1						
		Pgto. Boleto bancário NF 2773915/01	0001	001	568529361		2.421,09
20/04/2020	11102.0001 - Banco do Brasil - AG 7625-2 C/C 506-1						
		RESGATE	0001	001	568529362	48.555,42	
20/04/2020	11103.0001 - BB RF CP Automático Empresa						
		RESGATE	0001	001	568529362		48.555,42
20/04/2020	34201.0048 - Serviços Prestados PJ						
		Vr. Serviços de carpintaria NF 4	0001	001	1636126671	6.000,00	
20/04/2020	21101.0027 - Jose da Silva Sousa						
		Vr. Serviços de carpintaria NF 4	0001	001	1636126671		6.000,00
					Totais do dia 20:	103.110,84	103.110,84
22/04/2020	34201.0019 - Seguros Diversos						
		Pgto. Seguro Dpvat 2020.	0001	001	568529363	5,23	
22/04/2020	11102.0001 - Banco do Brasil - AG 7625-2 C/C 506-1						
		Pgto. Seguro Dpvat 2020.	0001	001	568529363		5,23
22/04/2020	34501.0011 - Impostos e Taxas Diversas						
		Pgto. Renovação e Licenciamento Detran 2020.	0001	001	568529364	120,01	
22/04/2020	11102.0001 - Banco do Brasil - AG 7625-2 C/C 506-1						
		Pgto. Renovação e Licenciamento Detran 2020.	0001	001	568529364		120,01
22/04/2020	35101.0001 - Despesas Inadmissíveis						
		PAG. IPVA 2020 de Felipe Laecio.	0001	001	568529365	1.002,07	
22/04/2020	11102.0001 - Banco do Brasil - AG 7625-2 C/C 506-1						
		PAG. IPVA 2020 de Felipe Laecio.	0001	001	568529365		1.002,07
22/04/2020	11102.0001 - Banco do Brasil - AG 7625-2 C/C 506-1						

Continua...

Livro Diário Nº. 2

Empresa: T L S DE ABREU EIRELI - CNPJ: 34.998.772/0001-86
 Período: 01/01/2020 a 31/12/2020

Fortes Contábil

Data	Conta	Histórico	Estab	Centro	Chave	Débito	Crédito
		RESGATE	0001	001	568529366	1.127,31	
22/04/2020	11103.0001 - BB RF CP Automático Empresa	RESGATE	0001	001	568529366		1.127,31
					Totais do dia 22:	2.254,82	2.254,82
23/04/2020	32101.0001 - Compras de Mercadorias	VR. COMPRA NFE 000003175 F L SAMPAIO DE ABREU	0001	001	568529292	5.969,05	
23/04/2020	21101.0004 - F L SAMPAIO DE ABREU	VR. COMPRA NFE 000003175 F L SAMPAIO DE ABREU	0001	001	568529292		5.969,05
23/04/2020	11301.0001 - Clientes	VR. VENDA NFE 000000027 SECRETARIA MUNICIPAL DE EDUCACAO DE PAULINO NEVES - SEMED	0001	001	568529310	65.365,65	
23/04/2020	41101.0001 - Revenda de Mercadorias	VR. VENDA NFE 000000027 SECRETARIA MUNICIPAL DE EDUCACAO DE PAULINO NEVES - SEMED	0001	001	568529310		65.365,65
23/04/2020	21301.0010 - Simples a Recolher	PAG. SIMPLES 04/2020	0001	001	568529367	2.780,30	
23/04/2020	34301.0001 - Juros Pagos e/ou Incorridos	PAG. SIMPLES 04/2020	0001	001	568529367	593,32	
23/04/2020	11102.0001 - Banco do Brasil - AG 7625-2 C/C 506-1	PAG. SIMPLES 04/2020	0001	001	568529367		3.373,62
23/04/2020	21301.0010 - Simples a Recolher	PAG. SIMPLES 03/2020	0001	001	568529368	6.416,05	
23/04/2020	11102.0001 - Banco do Brasil - AG 7625-2 C/C 506-1	PAG. SIMPLES 03/2020	0001	001	568529368		6.416,05
23/04/2020	11102.0001 - Banco do Brasil - AG 7625-2 C/C 506-1	RESGATE	0001	001	568529369	9.789,67	
23/04/2020	11103.0001 - BB RF CP Automático Empresa	RESGATE	0001	001	568529369		9.789,67
					Totais do dia 23:	90.914,04	90.914,04
24/04/2020	11102.0001 - Banco do Brasil - AG 7625-2 C/C 506-1	Rec.receita NF 27 SECRETARIA MUNICIPAL DE EDUCACAO DE PAULINO NEVES - SEMED	0001	001	568529370	65.365,65	
24/04/2020	11301.0001 - Clientes	Rec.receita NF 27 SECRETARIA MUNICIPAL DE EDUCACAO DE PAULINO NEVES - SEMED	0001	001	568529370		65.365,65
24/04/2020	11411.0001 - Talyta Layza Sampaio de Abreu	PAG. TALYTA SAMPAIO	0001	001	568529371	58.000,00	
24/04/2020	11102.0001 - Banco do Brasil - AG 7625-2 C/C 506-1	PAG. TALYTA SAMPAIO	0001	001	568529371		58.000,00
24/04/2020	21101.0007 - JRR FABRICACAO E COMERCIO DE EMBALAGENS	Pgto. Boleto bancário NF 1583/01	0001	001	568529372	258,65	
24/04/2020	11102.0001 - Banco do Brasil - AG 7625-2 C/C 506-1						

Continua...

Livro Diário Nº. 2

Empresa: T L S DE ABREU EIRELI - CNPJ: 34.998.772/0001-86

Período: 01/01/2020 a 31/12/2020

Fortes Contábil

Data	Conta	Histórico	Estab	Centro	Chave	Débito	Crédito
		Pgto. Boleto bancário NF 1583/01	0001	001	568529372		258,65
24/04/2020	11103.0001	- BB RF CP Automático Empresa					
		APLICAÇÃO FINANCEIRA	0001	001	568529373	7.107,00	
24/04/2020	11102.0001	- Banco do Brasil - AG 7625-2 C/C 506-1					
		APLICAÇÃO FINANCEIRA	0001	001	568529373		7.107,00
					Totais do dia 24:	130.731,30	130.731,30
30/04/2020	41102.0005	- SIMPLES					
		VR. SIMPLES 04/2020	0001	001	568530126	7.802,12	
30/04/2020	21301.0010	- Simples a Recolher					
		VR. SIMPLES 04/2020	0001	001	568530126		7.802,12
30/04/2020	34201.0013	- Energia Elétrica					
		Vr. Consumo energia abr/20.	0001	001	1636126697	1.018,81	
30/04/2020	21601.0003	- Energia a Pagar					
		Vr. Consumo energia abr/20.	0001	001	1636126697		1.018,81
30/04/2020	11103.0001	- BB RF CP Automático Empresa					
		Vr.rendimento aplic.financeira abr/20.	0001	001	1636126726	31,75	
30/04/2020	41201.0002	- Rendimentos Aplicações Financeiras					
		Vr.rendimento aplic.financeira abr/20.	0001	001	1636126726		31,75
30/04/2020	34301.0006	- IOF					
		Vr. IOF s/ Aplic. Financeira abr/20.	0001	001	1636126727	0,14	
30/04/2020	11103.0001	- BB RF CP Automático Empresa					
		Vr. IOF s/ Aplic. Financeira abr/20.	0001	001	1636126727		0,14
30/04/2020	34301.0004	- IR S/ APLICAÇÃO					
		Vr. IR s/ Aplic. Financeira abr/20.	0001	001	1636126728	8,52	
30/04/2020	11103.0001	- BB RF CP Automático Empresa					
		Vr. IR s/ Aplic. Financeira abr/20.	0001	001	1636126728		8,52
					Totais do dia 30:	8.861,34	8.861,34
					Totais do mês de Abril:	535.320,11	535.320,11
01/05/2020	32101.0001	- Compras de Mercadorias					
		VR. COMPRA NFE 000009363	0001	001	1636084839	1.800,00	
		DANTEX INDUSTRIA E COMERCIO					
		TEXTIL LTDA					
01/05/2020	21101.0012	- DANTEX INDUSTRIA E COMERCIO TEXTIL LTDA					
		VR. COMPRA NFE 000009363	0001	001	1636084839		1.800,00
		DANTEX INDUSTRIA E COMERCIO					
		TEXTIL LTDA					
					Totais do dia 01:	1.800,00	1.800,00
05/05/2020	34201.0020	- Assessoria Contabil					
		PAG. ALEXSANDER	0001	001	1636126693	614,10	
05/05/2020	11102.0001	- Banco do Brasil - AG 7625-2 C/C 506-1					
		PAG. ALEXSANDER	0001	001	1636126693		614,10
05/05/2020	34501.0011	- Impostos e Taxas Diversas					
		Pgto. Taxa FERJ.	0001	001	1636126694	48,60	
05/05/2020	11102.0001	- Banco do Brasil - AG 7625-2 C/C 506-1					
		Pgto. Taxa FERJ.	0001	001	1636126694		48,60
05/05/2020	21601.0003	- Energia a Pagar					
		Pgto. Consumo energia abr/20.	0001	001	1636126695	1.018,81	
05/05/2020	11102.0001	- Banco do Brasil - AG 7625-2 C/C 506-1					
		Pgto. Consumo energia abr/20.	0001	001	1636126695		1.018,81
05/05/2020	21101.0007	- JRR FABRICACAO E COMERCIO DE EMBALAGENS					

Continua...

Livro Diário Nº. 2

Empresa: T L S DE ABREU EIRELI - CNPJ: 34.998.772/0001-86
 Período: 01/01/2020 a 31/12/2020

Processo nº 0330062021
 Fls. nº 14 de 108 72
 Folha: 14
 Visto Fortes Contábil

Data	Conta	Histórico	Estab	Centro	Chave	Débito	Crédito
05/05/2020	34301.0001	Pgto. Boleto bancário NF 1583/02 - Juros Pagos e/ou Incorridos	0001	001	1636126710	258,65	
05/05/2020	11102.0001	Pgto. Boleto bancário NF 1583/02 - Banco do Brasil - AG 7625-2 C/C 506-1	0001	001	1636126710	7,21	
05/05/2020	21101.0006	Pgto. Boleto bancário NF 1583/02 - ARMAZEM MATEUS S.A. - CD87	0001	001	1636126710		265,86
05/05/2020	34301.0001	Pgto. Boleto bancário NF 2773915/03 - Juros Pagos e/ou Incorridos	0001	001	1636126711	2.365,00	
05/05/2020	11102.0001	Pgto. Boleto bancário NF 2773915/03 - Banco do Brasil - AG 7625-2 C/C 506-1	0001	001	1636126711	28,49	
05/05/2020	21101.0005	Pgto. Boleto bancário NF 2773915/03 - COMPANHIA DE CANETAS COMPACTOR	0001	001	1636126711		2.393,49
05/05/2020	34301.0001	Pgto. Boleto bancário NF 148972/01 - Juros Pagos e/ou Incorridos	0001	001	1636126712	806,32	
05/05/2020	11102.0001	Pgto. Boleto bancário NF 148972/01 - Banco do Brasil - AG 7625-2 C/C 506-1	0001	001	1636126712	4,02	
05/05/2020	11102.0001	Pgto. Boleto bancário NF 148972/01 - Banco do Brasil - AG 7625-2 C/C 506-1	0001	001	1636126712		810,34
05/05/2020	11103.0001	Vr. Resgate BB RF CP. - BB RF CP Automático Empresa	0001	001	1636126714	5.151,20	
05/05/2020	11103.0001	Vr. Resgate BB RF CP.	0001	001	1636126714		5.151,20
Totais do dia 05:						10.302,40	10.302,40
06/05/2020	34201.0020	PAG. ALEXSANDER - Assessoria Contabil	0001	001	1636126708	174,00	
06/05/2020	11102.0001	PAG. ALEXSANDER - Banco do Brasil - AG 7625-2 C/C 506-1	0001	001	1636126708		174,00
06/05/2020	34301.0003	Cobrança de tarifas. - Juros, Comiss. e Outras Desp. Bancárias	0001	001	1636126713	114,75	
06/05/2020	11102.0001	Cobrança de tarifas. - Banco do Brasil - AG 7625-2 C/C 506-1	0001	001	1636126713		114,75
06/05/2020	11102.0001	Vr. Resgate BB RF CP. - Banco do Brasil - AG 7625-2 C/C 506-1	0001	001	1636126715	288,75	
06/05/2020	11103.0001	Vr. Resgate BB RF CP. - BB RF CP Automático Empresa	0001	001	1636126715		288,75
Totais do dia 06:						577,50	577,50
09/05/2020	32101.0001	VR. COMPRA NFE 001957379 LIMA E PERGHER INDUSTRIA E COMERCIO S/A - Compras de Mercadorias	0001	001	1636084840	2.739,48	
09/05/2020	21101.0019	VR. COMPRA NFE 001957379 LIMA E PERGHER INDUSTRIA E COMERCIO S/A	0001	001	1636084840		2.739,48
09/05/2020	32101.0007	Vr. Bonificações NFE001957378 LIMA E PERGHER INDUSTRIA E COMERCIO S/A - Bonificações Recebidas	0001	001	1636084842	127,32	
09/05/2020	41401.0001	Vr. Bonificações NFE001957378 LIMA E PERGHER INDUSTRIA E COMERCIO S/A - Receitas de Bonificações	0001	001	1636084842		127,32

Continua...

Livro Diário Nº. 2

Empresa: T L S DE ABREU EIRELI - CNPJ: 34.998.772/0001-86
 Período: 01/01/2020 a 31/12/2020

Fortes Contábil

Data	Conta	Histórico	Estab	Centro	Chave	Débito	Crédito
09/05/2020	32101.0007	Bonificações Recebidas Vr. Bonificações NFE001957380 LIMA E PERGHER INDUSTRIA E COMERCIO S/A	0001	001	1636084843	30,32	
09/05/2020	41401.0001	Receitas de Bonificações Vr. Bonificações NFE001957380 LIMA E PERGHER INDUSTRIA E COMERCIO S/A	0001	001	1636084843		30,32
Totais do dia 09:						2.897,12	2.897,12
11/05/2020	34201.0043	Internet Pgto. Internet mai/20. HIITECH	0001	001	1636126706	159,90	
11/05/2020	11102.0001	Banco do Brasil - AG 7625-2 C/C 506-1 Pgto. Internet mai/20. HIITECH	0001	001	1636126706		159,90
11/05/2020	21101.0007	JRR FABRICACAO E COMERCIO DE EMBALAGENS Pgto. Boleto bancário NF 1583/03	0001	001	1636126707	258,65	
11/05/2020	34301.0001	Juros Pagos e/ou Incorridos Pgto. Boleto bancário NF 1583/03	0001	001	1636126707	6,70	
11/05/2020	11102.0001	Banco do Brasil - AG 7625-2 C/C 506-1 Pgto. Boleto bancário NF 1583/03	0001	001	1636126707		265,35
11/05/2020	11102.0001	Banco do Brasil - AG 7625-2 C/C 506-1 Vr. Resgate BB RF CP.	0001	001	1636126716	425,25	
11/05/2020	11103.0001	BB RF CP Automático Empresa Vr. Resgate BB RF CP.	0001	001	1636126716		425,25
Totais do dia 11:						850,50	850,50
13/05/2020	34201.0044	Despesas C/ Cartório Pgto. Referente a 04 reconhecimento normais.	0001	001	1636126704	19,46	
13/05/2020	11102.0001	Banco do Brasil - AG 7625-2 C/C 506-1 Pgto. Referente a 04 reconhecimento normais.	0001	001	1636126704		19,46
13/05/2020	21101.0005	COMPANHIA DE CANETAS COMPACTOR Pgto. Boleto bancário NF 148972/02	0001	001	1636126705	806,32	
13/05/2020	11102.0001	Banco do Brasil - AG 7625-2 C/C 506-1 Pgto. Boleto bancário NF 148972/02	0001	001	1636126705		806,32
13/05/2020	11102.0001	Banco do Brasil - AG 7625-2 C/C 506-1 Vr. Resgate BB RF CP.	0001	001	1636126717	825,78	
13/05/2020	11103.0001	BB RF CP Automático Empresa Vr. Resgate BB RF CP.	0001	001	1636126717		825,78
Totais do dia 13:						1.651,56	1.651,56
14/05/2020	21101.0012	DANTEX INDUSTRIA E COMERCIO TEXTIL LTDA Pgto. Boleto bancário NF 9363/01	0001	001	1636126703	900,00	
14/05/2020	11102.0001	Banco do Brasil - AG 7625-2 C/C 506-1 Pgto. Boleto bancário NF 9363/01	0001	001	1636126703		900,00
14/05/2020	11102.0001	Banco do Brasil - AG 7625-2 C/C 506-1 Vr. Resgate BB RF CP.	0001	001	1636126718	900,00	
14/05/2020	11103.0001	BB RF CP Automático Empresa Vr. Resgate BB RF CP.	0001	001	1636126718		900,00
Totais do dia 14:						1.800,00	1.800,00
15/05/2020	32101.0001	Compras de Mercadorias					

Continua...

Livro Diário Nº. 2

Empresa: T L S DE ABREU EIRELI - CNPJ: 34.998.772/0001-86
 Período: 01/01/2020 a 31/12/2020

Processo nº 2330062021
 Fl. 874
 Página 16 de 102
 Folha: 16
 Visto
 Fortes Contábil

Data	Conta	Histórico	Estab	Centro	Chave	Débito	Crédito
15/05/2020	21101.0006	VR. COMPRA NFE 002972508 ARMAZEM MATEUS S.A. - CD87	0001	001	1636084841	6.995,00	
		VR. COMPRA NFE 002972508 ARMAZEM MATEUS S.A. - CD87	0001	001	1636084841		6.995,00
Totais do dia 15:						6.995,00	6.995,00
18/05/2020	21101.0007	JRR FABRICACAO E COMERCIO DE EMBALAGENS Pgto. Boleto bancário NF 1583/04	0001	001	1636126702	258,65	
18/05/2020	11102.0001	Banco do Brasil - AG 7625-2 C/C 506-1 Pgto. Boleto bancário NF 1583/04	0001	001	1636126702		258,65
18/05/2020	11102.0001	Banco do Brasil - AG 7625-2 C/C 506-1 Vr. Resgate BB RF CP.	0001	001	1636126719	258,65	
18/05/2020	11103.0001	BB RF CP Automático Empresa Vr. Resgate BB RF CP.	0001	001	1636126719		258,65
Totais do dia 18:						517,30	517,30
20/05/2020	34201.0048	Serviços Prestados PJ Vr. Transferência enviada p/ Jose da Silva Sousa	0001	001	1636126699	4.333,33	
20/05/2020	11102.0001	Banco do Brasil - AG 7625-2 C/C 506-1 Vr. Transferência enviada p/ Jose da Silva Sousa	0001	001	1636126699		4.333,33
20/05/2020	34201.0040	Softwares Pgto. Softwares mai/20. FLAUBERTH LUIS	0001	001	1636126700	120,00	
20/05/2020	11102.0001	Banco do Brasil - AG 7625-2 C/C 506-1 Pgto. Softwares mai/20. FLAUBERTH LUIS	0001	001	1636126700		120,00
20/05/2020	32101.0002	Fretes s/ Compras Pgto. Fretes CTE 247970 RODOCARGAS NORDESTE	0001	001	1636126701	136,71	
20/05/2020	34301.0001	Juros Pagos e/ou Incorridos Pgto. Fretes CTE 247970 RODOCARGAS NORDESTE	0001	001	1636126701	9,25	
20/05/2020	11102.0001	Banco do Brasil - AG 7625-2 C/C 506-1 Pgto. Fretes CTE 247970 RODOCARGAS NORDESTE	0001	001	1636126701		145,96
20/05/2020	11102.0001	Banco do Brasil - AG 7625-2 C/C 506-1 Vr. Resgate BB RF CP.	0001	001	1636126720	4.599,29	
20/05/2020	11103.0001	BB RF CP Automático Empresa Vr. Resgate BB RF CP.	0001	001	1636126720		4.599,29
Totais do dia 20:						9.198,58	9.198,58
21/05/2020	34201.0013	Energia Elétrica Pgto. Consumo energia mai/20.	0001	001	1636126696	862,73	
21/05/2020	11102.0001	Banco do Brasil - AG 7625-2 C/C 506-1 Pgto. Consumo energia mai/20.	0001	001	1636126696		862,73
21/05/2020	11102.0001	Banco do Brasil - AG 7625-2 C/C 506-1 Vr. Resgate BB RF CP.	0001	001	1636126721	862,73	
21/05/2020	11103.0001	BB RF CP Automático Empresa Vr. Resgate BB RF CP.	0001	001	1636126721		862,73
Totais do dia 21:						1.725,46	1.725,46
27/05/2020	21101.0005	COMPANHIA DE CANETAS COMPACTOR					

Continua...

Livro Diário Nº. 2

Empresa: T L S DE ABREU EIRELI - CNPJ: 34.998.772/0001-86
 Período: 01/01/2020 a 31/12/2020

Data	Conta	Histórico	Estab	Centro	Chave	Débito	Crédito
27/05/2020	11102.0001	Pgto. Boletão bancário NF 148972/03 - Banco do Brasil - AG 7625-2 C/C 506-1	0001	001	1636126698	806,56	
27/05/2020	11102.0001	Pgto. Boletão bancário NF 148972/03 - Banco do Brasil - AG 7625-2 C/C 506-1	0001	001	1636126698		806,56
27/05/2020	11103.0001	Vr. Resgate BB RF CP. - BB RF CP Automático Empresa	0001	001	1636126722	806,56	
27/05/2020	11103.0001	Vr. Resgate BB RF CP.	0001	001	1636126722		806,56
Totais do dia 27:						1.613,12	1.613,12
31/05/2020	34501.0004	ICMS - Diferença de Alíquota Vr. ICMS (Diferencial de Alíquotas) mai/20.	0001	001	1636085662	51,67	
31/05/2020	21301.0012	ICMS - Diferença de Alíquota Vr. ICMS (Diferencial de Alíquotas) mai/20.	0001	001	1636085662		51,67
31/05/2020	34201.0020	Assessoria Contábil Vr. Assessoria contábil mai/20.	0001	001	1636126684	1.045,00	
31/05/2020	21601.0020	Assessoria Contábil a Pagar Vr. Assessoria contábil mai/20.	0001	001	1636126684		1.045,00
31/05/2020	11103.0001	BB RF CP Automático Empresa Vr. rendimento aplic. financeira mai/20.	0001	001	1636126723	34,21	
31/05/2020	41201.0002	Rendimentos Aplicações Financeiras Vr. rendimento aplic. financeira mai/20.	0001	001	1636126723		34,21
31/05/2020	34301.0004	IR S/ APLICAÇÃO Vr. IR S/ Aplicação Financeira mai/20.	0001	001	1636126724	10,23	
31/05/2020	11103.0001	BB RF CP Automático Empresa Vr. IR S/ Aplicação Financeira mai/20.	0001	001	1636126724		10,23
31/05/2020	34301.0006	IOF Vr. IOF s/ Aplic. Financeira mai/20.	0001	001	1636126730	0,09	
31/05/2020	11103.0001	BB RF CP Automático Empresa Vr. IOF s/ Aplic. Financeira mai/20.	0001	001	1636126730		0,09
Totais do dia 31:						1.141,20	1.141,20
Totais do mês de Maio:						41.069,74	41.069,74
01/06/2020	11301.0001	Clientes VR. VENDA NFE 000000028 MUNICIPIO N.S.DOS REMEDIOS- SECRETARIA MUNICIPAL DE SAUDE	0001	001	1636084736	10.001,77	
01/06/2020	41101.0001	Revenda de Mercadorias VR. VENDA NFE 000000028 MUNICIPIO N.S.DOS REMEDIOS- SECRETARIA MUNICIPAL DE SAUDE	0001	001	1636084736		10.001,77
01/06/2020	11301.0001	Clientes VR. VENDA NFE 000000029 MUNICIPIO N.S.DOS REMEDIOS- SECRETARIA MUNICIPAL DE SAUDE	0001	001	1636084737	15.002,06	
01/06/2020	41101.0001	Revenda de Mercadorias VR. VENDA NFE 000000029 MUNICIPIO N.S.DOS REMEDIOS- SECRETARIA MUNICIPAL DE SAUDE	0001	001	1636084737		15.002,06
Totais do dia 01:						25.003,83	25.003,83
02/06/2020	11102.0001	Banco do Brasil - AG 7625-2 C/C 506-1					

Continua...

Livro Diário Nº. 2

Empresa: T L S DE ABREU EIRELI - CNPJ: 34.998.772/0001-86

Período: 01/01/2020 a 31/12/2020

Fortes Contábil

Data	Conta	Histórico	Estab	Centro	Chave	Débito	Crédito
		Rec.receita NF 28 MUNICÍPIO N.S DOS REMERDIOS - SECRETARIA MUNICIPAL DE SAÚDE	0001	001	1636085451	10.001,77	
02/06/2020	11301.0001	- Clientes					
		Rec.receita NF 28 MUNICÍPIO N.S DOS REMERDIOS - SECRETARIA MUNICIPAL DE SAÚDE	0001	001	1636085451		10.001,77
02/06/2020	11102.0001	- Banco do Brasil - AG 7625-2 C/C 506-1					
		Rec.receita NF 29 MUNICÍPIO N.S DOS REMERDIOS - SECRETARIA MUNICIPAL DE SAÚDE	0001	001	1636085626	15.002,06	
02/06/2020	11301.0001	- Clientes					
		Rec.receita NF 29 MUNICÍPIO N.S DOS REMERDIOS - SECRETARIA MUNICIPAL DE SAÚDE	0001	001	1636085626		15.002,06
02/06/2020	11411.0001	- Talyta Layza Sampaio de Abreu					
		Vr. Ref. Antecipação de lucros.	0001	001	1636085645	10.015,83	
02/06/2020	11102.0001	- Banco do Brasil - AG 7625-2 C/C 506-1					
		Vr. Ref. Antecipação de lucros.	0001	001	1636085645		10.015,83
02/06/2020	21101.0019	- LIMA E PERGHER INDUSTRIA E COMERCIO S/A					
		Pgto. Boleto bancário NF 1957379/01	0001	001	1636085646	913,16	
02/06/2020	34301.0001	- Juros Pagos e/ou Incorridos					
		Pgto. Boleto bancário NF 1957379/01	0001	001	1636085646	29,21	
02/06/2020	11102.0001	- Banco do Brasil - AG 7625-2 C/C 506-1					
		Pgto. Boleto bancário NF 1957379/01	0001	001	1636085646		942,37
02/06/2020	11103.0001	- BB RF CP Automático Empresa					
		Vr. Aplicação BB RF CP.	0001	001	1636085647	14.045,63	
02/06/2020	11102.0001	- Banco do Brasil - AG 7625-2 C/C 506-1					
		Vr. Aplicação BB RF CP.	0001	001	1636085647		14.045,63
					Totals do dia 02:	50.007,66	50.007,66
03/06/2020	11301.0001	- Clientes					
		VR. VENDA NFE 000000030 MUNICIPIO DE NOSSA SENHORA DOS REMEDIOS	0001	001	1636084733	23.029,60	
03/06/2020	41101.0001	- Revenda de Mercadorias					
		VR. VENDA NFE 000000030 MUNICIPIO DE NOSSA SENHORA DOS REMEDIOS	0001	001	1636084733		23.029,60
03/06/2020	11301.0001	- Clientes					
		VR. VENDA NFE 000000031 MUNICIPIO DE NOSSA SENHORA DOS REMEDIOS	0001	001	1636084734	20.495,83	
03/06/2020	41101.0001	- Revenda de Mercadorias					
		VR. VENDA NFE 000000031 MUNICIPIO DE NOSSA SENHORA DOS REMEDIOS	0001	001	1636084734		20.495,83
03/06/2020	11102.0001	- Banco do Brasil - AG 7625-2 C/C 506-1					
		Vr. Resgate BB RF CP.	0001	001	1636085634	1.200,00	
03/06/2020	11103.0001	- BB RF CP Automático Empresa					
		Vr. Resgate BB RF CP.	0001	001	1636085634		1.200,00
03/06/2020	11411.0001	- Talyta Layza Sampaio de Abreu					

Continua...

Livro Diário Nº. 2

Empresa: T L S DE ABREU EIRELI - CNPJ: 34.998.772/0001-86
 Período: 01/01/2020 a 31/12/2020

Fortes Contábil

Data	Conta	Histórico	Estab	Centro	Chave	Débito	Crédito
		Vr. Transferência enviada p/ Talyta Sampaio.	0001	001	1636085648	1.200,00	
03/06/2020	11102.0001 - Banco do Brasil - AG 7625-2 C/C 506-1	Vr. Transferência enviada p/ Talyta Sampaio.	0001	001	1636085648		1.200,00
Totais do dia 03:						45.925,43	45.925,43
05/06/2020	11102.0001 - Banco do Brasil - AG 7625-2 C/C 506-1	Vr. Resgate BB RF CP.	0001	001	1636085635	114,75	
05/06/2020	11103.0001 - BB RF CP Automático Empresa	Vr. Resgate BB RF CP.	0001	001	1636085635		114,75
05/06/2020	34301.0003 - Juros,Comiss. e Outras Desp. Bancárias	Cobrança de tarifas.	0001	001	1636085649	114,75	
05/06/2020	11102.0001 - Banco do Brasil - AG 7625-2 C/C 506-1	Cobrança de tarifas.	0001	001	1636085649		114,75
Totais do dia 05:						229,50	229,50
08/06/2020	11301.0001 - Clientes	VR. VENDA NFE 000000032 SECRETARIA MUNICIPAL DE EDUCACAO DE PAULINO NEVES - SEMED	0001	001	1636084735	105.073,30	
08/06/2020	41101.0001 - Revenda de Mercadorias	VR. VENDA NFE 000000032 SECRETARIA MUNICIPAL DE EDUCACAO DE PAULINO NEVES - SEMED	0001	001	1636084735		105.073,30
08/06/2020	32101.0001 - Compras de Mercadorias	VR. COMPRA NFE 000003232 F L SAMPAIO DE ABREU	0001	001	1636084844	4.129,53	
08/06/2020	21101.0004 - F L SAMPAIO DE ABREU	VR. COMPRA NFE 000003232 F L SAMPAIO DE ABREU	0001	001	1636084844		4.129,53
08/06/2020	11102.0001 - Banco do Brasil - AG 7625-2 C/C 506-1	Rec.receita NF 32 SECRETARIA MUNICIPAL DE EDUCAÇÃO DE PAULINO NEVES - SEMED	0001	001	1636085633	105.073,30	
08/06/2020	11301.0001 - Clientes	Rec.receita NF 32 SECRETARIA MUNICIPAL DE EDUCAÇÃO DE PAULINO NEVES - SEMED	0001	001	1636085633		105.073,30
08/06/2020	11411.0001 - Talyta Layza Sampaio de Abreu	Vr. Ref. Antecipação de lucros.	0001	001	1636085650	40.000,00	
08/06/2020	11102.0001 - Banco do Brasil - AG 7625-2 C/C 506-1	Vr. Ref. Antecipação de lucros.	0001	001	1636085650		40.000,00
08/06/2020	21101.0006 - ARMAZEM MATEUS S.A. - CD87	Pgto. Boleto bancário NF 2972508/01	0001	001	1636085651	2.331,66	
08/06/2020	34301.0001 - Juros Pagos e/ou Incorridos	Pgto. Boleto bancário NF 2972508/01	0001	001	1636085651	0,89	
08/06/2020	11102.0001 - Banco do Brasil - AG 7625-2 C/C 506-1	Pgto. Boleto bancário NF 2972508/01	0001	001	1636085651		2.332,55
08/06/2020	21101.0019 - LIMA E PERGHER INDUSTRIA E COMERCIO S/A						

Continua...

Livro Diário Nº. 2

Empresa: T L S DE ABREU EIRELI - CNPJ: 34.998.772/0001-86
 Período: 01/01/2020 a 31/12/2020

Fortes Contábil

Data	Conta	Histórico	Estab	Centro	Chave	Débito	Crédito
08/06/2020	11102.0001	Pgto. Boleto bancário NF 1957379/02 - Banco do Brasil - AG 7625-2 C/C 506-1	0001	001	1636085652	913,16	
08/06/2020	11103.0001	Pgto. Boleto bancário NF 1957379/02 - BB RF CP Automático Empresa	0001	001	1636085652		913,16
08/06/2020	11102.0001	Vr. Aplicação BB RF CP. - Banco do Brasil - AG 7625-2 C/C 506-1	0001	001	1636085653	61.827,59	
08/06/2020	11102.0001	Vr. Aplicação BB RF CP.	0001	001	1636085653		61.827,59
Totais do dia 08:						319.349,43	319.349,43
09/06/2020	11102.0001	Vr. Resgate BB RF CP. - Banco do Brasil - AG 7625-2 C/C 506-1	0001	001	1636085636	80.000,00	
09/06/2020	11103.0001	Vr. Resgate BB RF CP. - BB RF CP Automático Empresa	0001	001	1636085636		80.000,00
09/06/2020	11411.0001	Vr. Ref. Antecipação de lucros. - Talyta Layza Sampaio de Abreu	0001	001	1636085654	80.000,00	
09/06/2020	11102.0001	Vr. Ref. Antecipação de lucros. - Banco do Brasil - AG 7625-2 C/C 506-1	0001	001	1636085654		80.000,00
Totais do dia 09:						160.000,00	160.000,00
10/06/2020	11102.0001	Vr. Resgate BB RF CP. - Banco do Brasil - AG 7625-2 C/C 506-1	0001	001	1636085637	159,90	
10/06/2020	11103.0001	Vr. Resgate BB RF CP. - BB RF CP Automático Empresa	0001	001	1636085637		159,90
10/06/2020	34201.0043	Pgto. Internet jun/20. HIITECH - Internet	0001	001	1636085674	159,90	
10/06/2020	11102.0001	Pgto. Internet jun/20. HIITECH - Banco do Brasil - AG 7625-2 C/C 506-1	0001	001	1636085674		159,90
Totais do dia 10:						319,80	319,80
12/06/2020	32101.0001	VR. COMPRA NFE 000000511 P V N COMERCIO VAREJISTA E SERVICOS DE INFORMATICA LTDA - Compras de Mercadorias	0001	001	1636084845	1.076,00	
12/06/2020	21101.0018	VR. COMPRA NFE 000000511 P V N COMERCIO VAREJISTA E SERVICOS DE INFORMATICA LTDA - P V N COMERCIO VAREJISTA E SERVICOS DE I	0001	001	1636084845		1.076,00
12/06/2020	11102.0001	Vr. Resgate BB RF CP. - Banco do Brasil - AG 7625-2 C/C 506-1	0001	001	1636085638	1.076,00	
12/06/2020	11103.0001	Vr. Resgate BB RF CP. - BB RF CP Automático Empresa	0001	001	1636085638		1.076,00
12/06/2020	21101.0018	Pgto. Boleto bancário NF 511 - P V N COMERCIO VAREJISTA E SERVICOS DE I	0001	001	1636085673	1.076,00	
12/06/2020	11102.0001	Pgto. Boleto bancário NF 511 - Banco do Brasil - AG 7625-2 C/C 506-1	0001	001	1636085673		1.076,00
Totais do dia 12:						3.228,00	3.228,00
16/06/2020	11102.0001	Vr. Resgate BB RF CP. - Banco do Brasil - AG 7625-2 C/C 506-1	0001	001	1636085639	3.274,93	
16/06/2020	11103.0001	Vr. Resgate BB RF CP. - BB RF CP Automático Empresa	0001	001	1636085639		3.274,93
16/06/2020	21101.0006	Pgto. Boleto bancário NF 2972508/02 - ARMAZEM MATEUS S.A. - CD87	0001	001	1636085672	2.331,67	
16/06/2020	34301.0001	- Juros Pagos e/ou Incorridos					

Continua...

Livro Diário Nº. 2

Empresa: T L S DE ABREU EIRELI - CNPJ: 34.998.772/0001-86
 Período: 01/01/2020 a 31/12/2020

Fortes Contábil

Data	Conta	Histórico	Estab	Centro	Chave	Débito	Crédito
		Pgto. Boleto bancário NF 2972508/02	0001	001	1636085672	0,89	
16/06/2020	11102.0001	- Banco do Brasil - AG 7625-2 C/C 506-1					
		Pgto. Boleto bancário NF 2972508/02	0001	001	1636085672		2.332,56
16/06/2020	21101.0019	- LIMA E PERGHER INDUSTRIA E COMERCIO S/A					
		Pgto. Boleto bancário NF 1957379/03	0001	001	1636085675	913,16	
16/06/2020	34301.0001	- Juros Pagos e/ou Incorridos					
		Pgto. Boleto bancário NF 1957379/03	0001	001	1636085675	29,21	
16/06/2020	11102.0001	- Banco do Brasil - AG 7625-2 C/C 506-1					
		Pgto. Boleto bancário NF 1957379/03	0001	001	1636085675		942,37
		Totais do dia 16:				6.549,86	6.549,86
18/06/2020	32101.0001	- Compras de Mercadorias					
		VR. COMPRA NFE 000166573	0001	001	1636084846	7.317,60	
		LEONORA COMERCIO					
		INTERNACIONAL LTDA					
18/06/2020	21101.0020	- LEONORA COMERCIO INTERNACIONAL LTDA					
		VR. COMPRA NFE 000166573	0001	001	1636084846		7.317,60
		LEONORA COMERCIO					
		INTERNACIONAL LTDA					
18/06/2020	11102.0001	- Banco do Brasil - AG 7625-2 C/C 506-1					
		Vr. Resgate BB RF CP.	0001	001	1636085640	51.134,11	
18/06/2020	11103.0001	- BB RF CP Automático Empresa					
		Vr. Resgate BB RF CP.	0001	001	1636085640		51.134,11
18/06/2020	21101.0004	- F L SAMPAIO DE ABREU					
		Pgto. Boleto bancário NF 3138	0001	001	1636085661	17.262,75	
18/06/2020	11102.0001	- Banco do Brasil - AG 7625-2 C/C 506-1					
		Pgto. Boleto bancário NF 3138	0001	001	1636085661		17.262,75
18/06/2020	21101.0004	- F L SAMPAIO DE ABREU					
		Pgto. Boleto bancário NF 3175	0001	001	1636085664	5.969,05	
18/06/2020	11102.0001	- Banco do Brasil - AG 7625-2 C/C 506-1					
		Pgto. Boleto bancário NF 3175	0001	001	1636085664		5.969,05
18/06/2020	21101.0004	- F L SAMPAIO DE ABREU					
		Pgto. Boleto bancário NF 3232	0001	001	1636085665	4.129,53	
18/06/2020	11102.0001	- Banco do Brasil - AG 7625-2 C/C 506-1					
		Pgto. Boleto bancário NF 3232	0001	001	1636085665		4.129,53
18/06/2020	34201.0044	- Despesas C/ Cartório					
		Pgto. Ref. Reconhecimento de firmas.	0001	001	1636085666	58,78	
18/06/2020	11102.0001	- Banco do Brasil - AG 7625-2 C/C 506-1					
		Pgto. Ref. Reconhecimento de firmas.	0001	001	1636085666		58,78
18/06/2020	34501.0011	- Impostos e Taxas Diversas					
		Pgto. Ref. Taxa de Certidão Simplificada.	0001	001	1636085670	53,00	
18/06/2020	11102.0001	- Banco do Brasil - AG 7625-2 C/C 506-1					
		Pgto. Ref. Taxa de Certidão Simplificada.	0001	001	1636085670		53,00
18/06/2020	34501.0011	- Impostos e Taxas Diversas					
		Pgto. Ref. Taxa de Certidão específica.	0001	001	1636085671	61,00	
18/06/2020	11102.0001	- Banco do Brasil - AG 7625-2 C/C 506-1					
		Pgto. Ref. Taxa de Certidão específica.	0001	001	1636085671		61,00
18/06/2020	11411.0001	- Talyta Layza Sampaio de Abreu					

Continua...

Livro Diário Nº. 2

Empresa: T L S DE ABREU EIRELI - CNPJ: 34.998.772/0001-86
 Período: 01/01/2020 a 31/12/2020

Fortes Contábil

Data	Conta	Histórico	Estab	Centro	Chave	Débito	Crédito
		Transferência ref. Antecipação de lucros.	0001	001	1636085676	23.600,00	
18/06/2020	11102.0001	- Banco do Brasil - AG 7625-2 C/C 506-1					
		Transferência ref. Antecipação de lucros.	0001	001	1636085676		23.600,00
Totais do dia 18:						109.585,82	109.585,82
22/06/2020	11102.0001	- Banco do Brasil - AG 7625-2 C/C 506-1					
		Vr. Ref. Empréstimo recebido de F L Sampaio.	0001	001	1636085641	8.800,00	
22/06/2020	21201.0001	- F L Sampaio de Abreu					
		Vr. Ref. Empréstimo recebido de F L Sampaio.	0001	001	1636085641		8.800,00
22/06/2020	21601.0020	- Assessoria Contábil a Pagar					
		Pgto. assessoria contábil mai/20.	0001	001	1636085658	1.045,00	
22/06/2020	11102.0001	- Banco do Brasil - AG 7625-2 C/C 506-1					
		Pgto. assessoria contábil mai/20.	0001	001	1636085658		1.045,00
22/06/2020	34201.0040	- Softwares					
		Pgto. Softwares jun/20. VSW	0001	001	1636085659	120,00	
22/06/2020	11102.0001	- Banco do Brasil - AG 7625-2 C/C 506-1					
		Pgto. Softwares jun/20. VSW	0001	001	1636085659		120,00
22/06/2020	34201.0048	- Serviços Prestados PJ					
		Vr. Transferência enviada p/ Jose da Silva Sousa	0001	001	1636085660	4.333,33	
22/06/2020	11102.0001	- Banco do Brasil - AG 7625-2 C/C 506-1					
		Vr. Transferência enviada p/ Jose da Silva Sousa	0001	001	1636085660		4.333,33
22/06/2020	21301.0012	- ICMS - Diferença de Alíquota					
		Pgto. ICMS Difal mai/20.	0001	001	1636085663	51,67	
22/06/2020	11102.0001	- Banco do Brasil - AG 7625-2 C/C 506-1					
		Pgto. ICMS Difal mai/20.	0001	001	1636085663		51,67
22/06/2020	11103.0001	- BB RF CP Automático Empresa					
		Vr. Aplicação BB RF CP.	0001	001	1636085677	3.250,00	
22/06/2020	11102.0001	- Banco do Brasil - AG 7625-2 C/C 506-1					
		Vr. Aplicação BB RF CP.	0001	001	1636085677		3.250,00
Totais do dia 22:						17.600,00	17.600,00
23/06/2020	11102.0001	- Banco do Brasil - AG 7625-2 C/C 506-1					
		Vr. Resgate BB RF CP.	0001	001	1636085642	954,31	
23/06/2020	11103.0001	- BB RF CP Automático Empresa					
		Vr. Resgate BB RF CP.	0001	001	1636085642		954,31
23/06/2020	34201.0013	- Energia Elétrica					
		Pgto. consumo energia jun/20.	0001	001	1636085657	954,31	
23/06/2020	11102.0001	- Banco do Brasil - AG 7625-2 C/C 506-1					
		Pgto. consumo energia jun/20.	0001	001	1636085657		954,31
Totais do dia 23:						1.908,62	1.908,62
24/06/2020	32101.0001	- Compras de Mercadorias					
		VR. COMPRA NFE 000000014 N DA SILVA COSTA	0001	001	1636084847	1.245,84	
24/06/2020	21101.0014	- N DA SILVA COSTA					
		VR. COMPRA NFE 000000014 N DA SILVA COSTA	0001	001	1636084847		1.245,84
24/06/2020	32101.0001	- Compras de Mercadorias					

Continua...

Livro Diário Nº. 2

Empresa: T L S DE ABREU EIRELI - CNPJ: 34.998.772/0001-86

Período: 01/01/2020 a 31/12/2020

Fortes Contábil

Data	Conta	Histórico	Estab	Centro	Chave	Débito	Crédito
		Vr. IOF s/ Aplic. Financeira jun/20.	0001	001	1636085679	7,33	
30/06/2020	11103.0001	- BB RF CP Automático Empresa					
		Vr. IOF s/ Aplic. Financeira jun/20.	0001	001	1636085679		7,33
30/06/2020	34301.0004	- IR S/ APLICAÇÃO					
		Vr. IR s/ Aplic. Financeira jun/20.	0001	001	1636085680	4,15	
30/06/2020	11103.0001	- BB RF CP Automático Empresa					
		Vr. IR s/ Aplic. Financeira jun/20.	0001	001	1636085680		4,15
30/06/2020	34501.0004	- ICMS - Diferença de Alíquota					
		Vr. ICMS (Diferencial de Alíquotas) - jun/20.	0001	001	1636126669	280,46	
30/06/2020	21301.0012	- ICMS - Diferença de Alíquota					
		Vr. ICMS (Diferencial de Alíquotas) - jun/20.	0001	001	1636126669		280,46
30/06/2020	34201.0020	- Assessoria Contábil					
		Vr. Assessoria contábil jun/20.	0001	001	1636126685	1.045,00	
30/06/2020	21601.0020	- Assessoria Contábil a Pagar					
		Vr. Assessoria contábil jun/20.	0001	001	1636126685		1.045,00
Totals do dia 30:						15.667,65	15.667,65
Totals do mês de Junho:						762.553,04	762.553,04
01/07/2020	11301.0001	- Clientes					
		VR. VENDA NFE 000000033 MUNICIPIO DE NOSSA SENHORA DOS REMEDIOS	0001	001	1636084745	27.182,20	
01/07/2020	41101.0001	- Revenda de Mercadorias					
		VR. VENDA NFE 000000033 MUNICIPIO DE NOSSA SENHORA DOS REMEDIOS	0001	001	1636084745		27.182,20
01/07/2020	11301.0001	- Clientes					
		VR. VENDA NFE 000000034 MUNICIPIO DE NOSSA SENHORA DOS REMEDIOS	0001	001	1636084746	20.533,90	
01/07/2020	41101.0001	- Revenda de Mercadorias					
		VR. VENDA NFE 000000034 MUNICIPIO DE NOSSA SENHORA DOS REMEDIOS	0001	001	1636084746		20.533,90
01/07/2020	32101.0001	- Compras de Mercadorias					
		VR. COMPRA NFE 000000015 CRISTOVAO DO NASCIMENTO	0001	001	1636084857	544,00	
01/07/2020	21101.0013	- CRISTOVAO DO NASCIMENTO					
		VR. COMPRA NFE 000000015 CRISTOVAO DO NASCIMENTO	0001	001	1636084857		544,00
Totals do dia 01:						48.260,10	48.260,10
02/07/2020	11102.0001	- Banco do Brasil - AG 7625-2 C/C 506-1					
		Rec.receita NF 33 MUNICIPIO N.S DOS REMEDIOS - SECRETARIA MUNICIPAL DE SAUDE	0001	001	1636125644	27.182,20	
02/07/2020	11301.0001	- Clientes					
		Rec.receita NF 33 MUNICIPIO N.S DOS REMEDIOS - SECRETARIA MUNICIPAL DE SAUDE	0001	001	1636125644		27.182,20
02/07/2020	11102.0001	- Banco do Brasil - AG 7625-2 C/C 506-1					

Continua...

Livro Diário Nº. 2

Empresa: T L S DE ABREU EIRELI - CNPJ: 34.998.772/0001-86
 Período: 01/01/2020 a 31/12/2020

Fortes Contábil

Data	Conta	Histórico	Estab	Centro	Chave	Débito	Crédito
		Rec.receita NF 34 MUNICIPIO N.S DOS REMEDIOS - SECRETARIA MUNICIPAL DE SAUDE	0001	001	1636125645	20.533,90	
02/07/2020	11301.0001	- Clientes					
		Rec.receita NF 34 MUNICIPIO N.S DOS REMEDIOS - SECRETARIA MUNICIPAL DE SAUDE	0001	001	1636125645		20.533,90
02/07/2020	11103.0001	- BB RF CP Automático Empresa					
		Vr. Aplicação BB RF CP.	0001	001	1636125646	47.716,10	
02/07/2020	11102.0001	- Banco do Brasil - AG 7625-2 C/C 506-1					
		Vr. Aplicação BB RF CP.	0001	001	1636125646		47.716,10
					Totais do dia 02:	95.432,20	95.432,20
06/07/2020	11301.0001	- Clientes					
		VR. VENDA NFE 000000035 MUNICIPIO DE LUZILANDIA-SECRETARIA M.DE EDUCACAO	0001	001	1636084747	24.008,68	
06/07/2020	41101.0001	- Revenda de Mercadorias					
		VR. VENDA NFE 000000035 MUNICIPIO DE LUZILANDIA-SECRETARIA M.DE EDUCACAO	0001	001	1636084747		24.008,68
06/07/2020	11301.0001	- Clientes					
		VR. VENDA NFE 000000036 FUNDO MUNICIPAL DE SAUDE DE LUZILANDIA	0001	001	1636084748	26.947,00	
06/07/2020	41101.0001	- Revenda de Mercadorias					
		VR. VENDA NFE 000000036 FUNDO MUNICIPAL DE SAUDE DE LUZILANDIA	0001	001	1636084748		26.947,00
06/07/2020	34301.0003	- Juros,Comiss. e Outras Desp. Bancárias					
		Cobrança de tarifas.	0001	001	1636125647	114,75	
06/07/2020	11102.0001	- Banco do Brasil - AG 7625-2 C/C 506-1					
		Cobrança de tarifas.	0001	001	1636125647		114,75
06/07/2020	11102.0001	- Banco do Brasil - AG 7625-2 C/C 506-1					
		Vr. Resgate BB RF CP.	0001	001	1636125648	114,75	
06/07/2020	11103.0001	- BB RF CP Automático Empresa					
		Vr. Resgate BB RF CP.	0001	001	1636125648		114,75
					Totais do dia 06:	51.185,18	51.185,18
07/07/2020	11301.0001	- Clientes					
		VR. VENDA NFE 000000037 MUNICIPIO N.S.DOS REMEDIOS-SECRETARIA MUNICIPAL DE SAUDE	0001	001	1636084749	16.800,90	
07/07/2020	41101.0001	- Revenda de Mercadorias					
		VR. VENDA NFE 000000037 MUNICIPIO N.S.DOS REMEDIOS-SECRETARIA MUNICIPAL DE SAUDE	0001	001	1636084749		16.800,90
07/07/2020	11102.0001	- Banco do Brasil - AG 7625-2 C/C 506-1					
		Rec.receita NF 35 MUNICIPIO DE LUZILANDIA	0001	001	1636125649	24.008,68	
07/07/2020	11301.0001	- Clientes					

Continua...

Livro Diário Nº. 2

Empresa: T L S DE ABREU EIRELI - CNPJ: 34.998.772/0001-86
 Período: 01/01/2020 a 31/12/2020

Fortes Contábil

Data	Conta	Histórico	Estab	Centro	Chave	Débito	Crédito
		Rec.receita NF 35 MUNICIPIO DE LUZILANDIA	0001	001	1636125649		24.008,68
07/07/2020	11102.0001	- Banco do Brasil - AG 7625-2 C/C 506-1					
		Rec.receita NF 36 FMS DE LUZILANDIA	0001	001	1636125650	26.947,00	
07/07/2020	11301.0001	- Clientes					
		Rec.receita NF 36 FMS DE LUZILANDIA	0001	001	1636125650		26.947,00
07/07/2020	21101.0013	- CRISTOVAO DO NASCIMENTO					
		Pgto. Boleto bancário NF 15	0001	001	1636125651	544,00	
07/07/2020	11102.0001	- Banco do Brasil - AG 7625-2 C/C 506-1					
		Pgto. Boleto bancário NF 15	0001	001	1636125651		544,00
07/07/2020	21601.0020	- Assessoria Contábil a Pagar					
		Pgto. Assessoria contábil jun/20.	0001	001	1636125652	1.045,00	
07/07/2020	11102.0001	- Banco do Brasil - AG 7625-2 C/C 506-1					
		Pgto. Assessoria contábil jun/20.	0001	001	1636125652		1.045,00
07/07/2020	11411.0001	- Talyta Layza Sampaio de Abreu					
		Vr. Transferência enviada p/ Talyta Sampaio de Abreu.	0001	001	1636125653	1.890,18	
07/07/2020	11102.0001	- Banco do Brasil - AG 7625-2 C/C 506-1					
		Vr. Transferência enviada p/ Talyta Sampaio de Abreu.	0001	001	1636125653		1.890,18
07/07/2020	34201.0044	- Despesas C/ Cartório					
		Vr. Transferência enviada p/ Cartório Extrajudicial do 3º Ofício.	0001	001	1636125654	9,72	
07/07/2020	11102.0001	- Banco do Brasil - AG 7625-2 C/C 506-1					
		Vr. Transferência enviada p/ Cartório Extrajudicial do 3º Ofício.	0001	001	1636125654		9,72
07/07/2020	34201.0028	- Despesas Diversas					
		Pgto. Boleto bancário NF 60595369 PAGSEGURO	0001	001	1636125655	69,40	
07/07/2020	11102.0001	- Banco do Brasil - AG 7625-2 C/C 506-1					
		Pgto. Boleto bancário NF 60595369 PAGSEGURO	0001	001	1636125655		69,40
07/07/2020	11103.0001	- BB RF CP Automático Empresa					
		Vr. Aplicação BB RF CP.	0001	001	1636125656	47.397,38	
07/07/2020	11102.0001	- Banco do Brasil - AG 7625-2 C/C 506-1					
		Vr. Aplicação BB RF CP.	0001	001	1636125656		47.397,38
					Totais do dia 07:	118.712,26	118.712,26
09/07/2020	11301.0001	- Clientes					
		VR. VENDA NFE 000000038 MUNICIPIO N.S.DOS REMEDIOS- SECRETARIA MUNICIPAL DE SAUDE	0001	001	1636084750	13.225,00	
09/07/2020	41101.0001	- Revenda de Mercadorias					
		VR. VENDA NFE 000000038 MUNICIPIO N.S.DOS REMEDIOS- SECRETARIA MUNICIPAL DE SAUDE	0001	001	1636084750		13.225,00
09/07/2020	11102.0001	- Banco do Brasil - AG 7625-2 C/C 506-1					
		Pgto. Boleto bancário NF 38 MUNICIPIO N.S DOS REMEDIOS - SECRETARIA MUNICIPAL DE SAUDE	0001	001	1636125657	13.225,00	
09/07/2020	11301.0001	- Clientes					

Continua...

Livro Diário Nº. 2

Empresa: T L S DE ABREU EIRELI - CNPJ: 34.998.772/0001-86
 Período: 01/01/2020 a 31/12/2020

Data	Conta	Histórico	Estab	Centro	Chave	Débito	Crédito
		Pgto. Boleto bancário NF 38 MUNICIPIO N.S DOS REMEDIOS - SECRETARIA MUNICIPAL DE SAUDE	0001	001	1636125657		13.225,00
09/07/2020	11102.0001 - Banco do Brasil - AG 7625-2 C/C 506-1	Rec.receita NF 38 MUNICIPIO N.S DOS REMEIOS - SECRETARIA MUNICIPAL DE SAUDE	0001	001	1636125658	16.800,90	
09/07/2020	11301.0001 - Clientes	Rec.receita NF 38 MUNICIPIO N.S DOS REMEIOS - SECRETARIA MUNICIPAL DE SAUDE	0001	001	1636125658		16.800,90
09/07/2020	34201.0044 - Despesas C/Cartório	Vr. Despesas cartorais conf recibo.	0001	001	1636125659	24,30	
09/07/2020	11102.0001 - Banco do Brasil - AG 7625-2 C/C 506-1	Vr. Despesas cartorais conf recibo.	0001	001	1636125659		24,30
09/07/2020	11103.0001 - BB RF CP Automático Empresa	Vr. Aplicação BB RF CP.	0001	001	1636125660	30.001,60	
09/07/2020	11102.0001 - Banco do Brasil - AG 7625-2 C/C 506-1	Vr. Aplicação BB RF CP.	0001	001	1636125660		30.001,60
Totais do dia 09:						73.276,80	73.276,80
10/07/2020	11411.0001 - Talyta Layza Sampaio de Abreu	Vr. Transferência enviada p/ Talyta Sampaio de Abreu.	0001	001	1636125661	1.000,00	
10/07/2020	11102.0001 - Banco do Brasil - AG 7625-2 C/C 506-1	Vr. Transferência enviada p/ Talyta Sampaio de Abreu.	0001	001	1636125661		1.000,00
10/07/2020	11102.0001 - Banco do Brasil - AG 7625-2 C/C 506-1	Vr. Resgate BB RF CP.	0001	001	1636125662	1.000,00	
10/07/2020	11103.0001 - BB RF CP Automático Empresa	Vr. Resgate BB RF CP.	0001	001	1636125662		1.000,00
Totais do dia 10:						2.000,00	2.000,00
15/07/2020	32101.0001 - Compras de Mercadorias	VR. COMPRA NFE 000000020 N DA SILVA COSTA	0001	001	1636084858	25.591,50	
15/07/2020	21101.0014 - N DA SILVA COSTA	VR. COMPRA NFE 000000020 N DA SILVA COSTA	0001	001	1636084858		25.591,50
15/07/2020	34201.0043 - Internet	Pgto. Internet jul/20. HIITECH	0001	001	1636125663	159,90	
15/07/2020	11102.0001 - Banco do Brasil - AG 7625-2 C/C 506-1	Pgto. Internet jul/20. HIITECH	0001	001	1636125663		159,90
15/07/2020	11102.0001 - Banco do Brasil - AG 7625-2 C/C 506-1	Vr. Resgate BB RF CP.	0001	001	1636125664	159,90	
15/07/2020	11103.0001 - BB RF CP Automático Empresa	Vr. Resgate BB RF CP.	0001	001	1636125664		159,90
Totais do dia 15:						25.911,30	25.911,30
16/07/2020	11411.0001 - Talyta Layza Sampaio de Abreu	Vr. Transferência enviada p/ Talyta Sampaio de Abreu.	0001	001	1636125665	2.000,00	
16/07/2020	11102.0001 - Banco do Brasil - AG 7625-2 C/C 506-1						

Continua...

Livro Diário Nº. 2

Empresa: T L S DE ABREU EIRELI - CNPJ: 34.998.772/0001-86

Período: 01/01/2020 a 31/12/2020

Data	Conta	Histórico	Estab	Centro	Chave	Débito	Crédito
		Vr. Transferência enviada p/ Talyta Sampaio de Abreu.	0001	001	1636125665		2.000,00
16/07/2020	11102.0001	- Banco do Brasil - AG 7625-2 C/C 506-1					
		Vr. Resgate BB RF CP.	0001	001	1636125666	2.000,00	
16/07/2020	11103.0001	- BB RF CP Automático Empresa					
		Vr. Resgate BB RF CP.	0001	001	1636125666		2.000,00
		Totais do dia 16:				4.000,00	4.000,00
20/07/2020	34201.0040	- Softwares					
		Pgto. Softwares jul/20. FLAUBERTH LUIS	0001	001	1636125667	120,00	
20/07/2020	11102.0001	- Banco do Brasil - AG 7625-2 C/C 506-1					
		Pgto. Softwares jul/20. FLAUBERTH LUIS	0001	001	1636125667		120,00
20/07/2020	11102.0001	- Banco do Brasil - AG 7625-2 C/C 506-1					
		Vr. Resgate BB RF CP.	0001	001	1636125668	120,00	
20/07/2020	11103.0001	- BB RF CP Automático Empresa					
		Vr. Resgate BB RF CP.	0001	001	1636125668		120,00
		Totais do dia 20:				240,00	240,00
21/07/2020	11301.0001	- Clientes					
		VR. VENDA NFE 000000039 MUNICIPIO DE ALDEIAS ALTAS	0001	001	1636084751	26.160,65	
21/07/2020	41101.0001	- Revenda de Mercadorias					
		VR. VENDA NFE 000000039 MUNICIPIO DE ALDEIAS ALTAS	0001	001	1636084751		26.160,65
21/07/2020	21301.0012	- ICMS - Diferença de Alíquota					
		Pgto. ICMS (Diferencial de Alíquotas) - jun/20.	0001	001	1636125669	280,46	
21/07/2020	34301.0001	- Juros Pagos e/ou Incorridos					
		Pgto. ICMS (Diferencial de Alíquotas) - jun/20.	0001	001	1636125669	2,81	
21/07/2020	11102.0001	- Banco do Brasil - AG 7625-2 C/C 506-1					
		Pgto. ICMS (Diferencial de Alíquotas) - jun/20.	0001	001	1636125669		283,27
21/07/2020	11102.0001	- Banco do Brasil - AG 7625-2 C/C 506-1					
		Vr. Resgate BB RF CP.	0001	001	1636125670	283,27	
21/07/2020	11103.0001	- BB RF CP Automático Empresa					
		Vr. Resgate BB RF CP.	0001	001	1636125670		283,27
		Totais do dia 21:				26.727,19	26.727,19
23/07/2020	21301.0010	- Simples a Recolher					
		Pgto. Simples Nacional jun/20.	0001	001	1636125671	11.484,17	
23/07/2020	34301.0001	- Juros Pagos e/ou Incorridos					
		Pgto. Simples Nacional jun/20.	0001	001	1636125671	113,69	
23/07/2020	11102.0001	- Banco do Brasil - AG 7625-2 C/C 506-1					
		Pgto. Simples Nacional jun/20.	0001	001	1636125671		11.597,86
23/07/2020	34201.0048	- Serviços Prestados PJ					
		Vr. Transferência enviada p/ Jose da Silva Sousa.	0001	001	1636125672	4.333,33	
23/07/2020	11102.0001	- Banco do Brasil - AG 7625-2 C/C 506-1					
		Vr. Transferência enviada p/ Jose da Silva Sousa.	0001	001	1636125672		4.333,33
23/07/2020	34201.0013	- Energia Elétrica					

Continua...

Livro Diário Nº. 2

Empresa: T L S DE ABREU EIRELI - CNPJ: 34.998.772/0001-86
 Período: 01/01/2020 a 31/12/2020

Fortes Contábil

Data	Conta	Histórico	Estab	Centro	Chave	Débito	Crédito
		Pgto. Consumo energia jul/20.	0001	001	1636125673	1.045,01	
23/07/2020	11102.0001	- Banco do Brasil - AG 7625-2 C/C 506-1					
		Pgto. Consumo energia jul/20.	0001	001	1636125673		1.045,01
23/07/2020	11102.0001	- Banco do Brasil - AG 7625-2 C/C 506-1					
		Vr. Resgate BB RF CP.	0001	001	1636125674	16.976,20	
23/07/2020	11103.0001	- BB RF CP Automático Empresa					
		Vr. Resgate BB RF CP.	0001	001	1636125674		16.976,20
		Totais do dia 23:				33.952,40	33.952,40
28/07/2020	32101.0001	- Compras de Mercadorias					
		VR. COMPRA NFE 000062452 F & S	0001	001	1636084859	99,89	
		COMERCIAL LTDA - (CARAMURU)					
28/07/2020	21101.0015	- F & S COMERCIAL LTDA - (CARAMURU)					
		VR. COMPRA NFE 000062452 F & S	0001	001	1636084859		99,89
		COMERCIAL LTDA - (CARAMURU)					
28/07/2020	32101.0001	- Compras de Mercadorias					
		Vr. Compras NFE000062452	0001	001	1636084860	241,82	
28/07/2020	21101.0015	- F & S COMERCIAL LTDA - (CARAMURU)					
		Vr. Compras NFE000062452	0001	001	1636084860		241,82
28/07/2020	21101.0015	- F & S COMERCIAL LTDA - (CARAMURU)					
		Pgto. Boleto bancário NF 62452	0001	001	1636125675	341,71	
28/07/2020	11102.0001	- Banco do Brasil - AG 7625-2 C/C 506-1					
		Pgto. Boleto bancário NF 62452	0001	001	1636125675		341,71
28/07/2020	11102.0001	- Banco do Brasil - AG 7625-2 C/C 506-1					
		Vr. Resgate BB RF CP.	0001	001	1636125676	341,71	
28/07/2020	11103.0001	- BB RF CP Automático Empresa					
		Vr. Resgate BB RF CP.	0001	001	1636125676		341,71
		Totais do dia 28:				1.025,13	1.025,13
30/07/2020	11102.0001	- Banco do Brasil - AG 7625-2 C/C 506-1					
		Rec.receita NF 31 MUNICIPIO N.S DOS	0001	001	1636125677	19.495,83	
		REMEDIOS - SECRETARIA MUNICIPAL					
		DE SAUDE					
30/07/2020	11301.0001	- Clientes					
		Rec.receita NF 31 MUNICIPIO N.S DOS	0001	001	1636125677		19.495,83
		REMEDIOS - SECRETARIA MUNICIPAL					
		DE SAUDE					
30/07/2020	11102.0001	- Banco do Brasil - AG 7625-2 C/C 506-1					
		Rec.receita NF 31 MUNICIPIO N.S DOS	0001	001	1636125678	1.000,00	
		REMEDIOS - SECRETARIA MUNICIPAL					
		DE SAUDE					
30/07/2020	11301.0001	- Clientes					
		Rec.receita NF 31 MUNICIPIO N.S DOS	0001	001	1636125678		1.000,00
		REMEDIOS - SECRETARIA MUNICIPAL					
		DE SAUDE					
30/07/2020	35101.0001	- Despesas Indedutíveis					
		Pgto. IRPF 2020 Talyta Samapio - 1º	0001	001	1636125679	463,45	
		quota.					
30/07/2020	11102.0001	- Banco do Brasil - AG 7625-2 C/C 506-1					
		Pgto. IRPF 2020 Talyta Samapio - 1º	0001	001	1636125679		463,45
		quota.					
30/07/2020	35101.0001	- Despesas Indedutíveis					

Continua...

Livro Diário Nº. 2

Empresa: T L S DE ABREU EIRELI - CNPJ: 34.998.772/0001-86

Período: 01/01/2020 a 31/12/2020

Fortes Contábil

Data	Conta	Histórico	Estab	Centro	Chave	Débito	Crédito
		Pgto. IRPF 2020 Talyta Sampaio 2º quota.	0001	001	1636125680	422,08	
30/07/2020	11102.0001	- Banco do Brasil - AG 7625-2 C/C 506-1					
		Pgto. IRPF 2020 Talyta Sampaio 2º quota.	0001	001	1636125680		422,08
30/07/2020	21101.0021	- INDUSTRIA QUIMICA DE PRODUTOS DE LIMPEZA					
		Pgto. Boleto bancário NF 5990	0001	001	1636125681	229,65	
30/07/2020	34301.0001	- Juros Pagos e/ou Incorridos					
		Pgto. Boleto bancário NF 5990	0001	001	1636125681	2,50	
30/07/2020	11102.0001	- Banco do Brasil - AG 7625-2 C/C 506-1					
		Pgto. Boleto bancário NF 5990	0001	001	1636125681		232,15
30/07/2020	11103.0001	- BB RF CP Automático Empresa					
		Vr. Aplicação BB RF CP.	0001	001	1636125682	19.378,15	
30/07/2020	11102.0001	- Banco do Brasil - AG 7625-2 C/C 506-1					
		Vr. Aplicação BB RF CP.	0001	001	1636125682		19.378,15
					Totais do dia 30:	40.991,66	40.991,66
31/07/2020	41102.0005	- SIMPLES					
		Vr. Simples Nacional jul/20.	0001	001	1636084728	11.361,69	
31/07/2020	21301.0010	- Simples a Recolher					
		Vr. Simples Nacional jul/20.	0001	001	1636084728		11.361,69
31/07/2020	34201.0020	- Assessoria Contabil					
		Vr. Assessoria contábil jul/20.	0001	001	1636126686	1.045,00	
31/07/2020	21601.0020	- Assessoria Contábil a Pagar					
		Vr. Assessoria contábil jul/20.	0001	001	1636126686		1.045,00
31/07/2020	11103.0001	- BB RF CP Automático Empresa					
		Vr. rendimento aplic. financeira jul/20.	0001	001	1636126731	32,13	
31/07/2020	41201.0002	- Rendimentos Aplicações Financeiras					
		Vr. rendimento aplic. financeira jul/20.	0001	001	1636126731		32,13
31/07/2020	34301.0006	- IOF					
		Vr. IOF s/ Aplic. Financeira jul/20.	0001	001	1636126732	1,27	
31/07/2020	11103.0001	- BB RF CP Automático Empresa					
		Vr. IOF s/ Aplic. Financeira jul/20.	0001	001	1636126732		1,27
31/07/2020	34301.0004	- IR S/ APLICAÇÃO					
		Vr. IR s/ Aplic. Financeira jul/20.	0001	001	1636126733	0,65	
31/07/2020	11103.0001	- BB RF CP Automático Empresa					
		Vr. IR s/ Aplic. Financeira jul/20.	0001	001	1636126733		0,65
					Totais do dia 31:	12.440,74	12.440,74
					Totais do mês de Julho:	534.154,96	534.154,96
03/08/2020	21101.0020	- LEONORA COMERCIO INTERNACIONAL LTDA					
		Pgto. Boleto bancário NF 166573/01	0001	001	1636126317	1.463,52	
03/08/2020	11102.0001	- Banco do Brasil - AG 7625-2 C/C 506-1					
		Pgto. Boleto bancário NF 166573/01	0001	001	1636126317		1.463,52
03/08/2020	11102.0001	- Banco do Brasil - AG 7625-2 C/C 506-1					
		Vr. Resgate BB RF CP.	0001	001	1636126318	1.463,52	
03/08/2020	11103.0001	- BB RF CP Automático Empresa					
		Vr. Resgate BB RF CP.	0001	001	1636126318		1.463,52
					Totais do dia 03:	2.927,04	2.927,04
04/08/2020	11301.0001	- Clientes					
		VR. VENDA NFE 000000040 MUNICIPIO N.S.DOS REMEDIOS- SECRETARIA MUNICIPAL DE SAUDE	0001	001	1636084752	19.974,25	

Continua...

Livro Diário Nº. 2

Empresa: T L S DE ABREU EIRELI - CNPJ: 34.998.772/0001-86
 Período: 01/01/2020 a 31/12/2020

Fortes Contábil

Data	Conta	Histórico	Estab	Centro	Chave	Débito	Crédito
04/08/2020	41101.0001	Revenda de Mercadorias VR. VENDA NFE 000000040 MUNICIPIO N.S.DOS REMEDIOS- SECRETARIA MUNICIPAL DE SAUDE	0001	001	1636084752		19.974,25
04/08/2020	34201.0025	Materiais Auxiliares e de Consumo VR. COMPRA NFE 000307056 RAIMUNDO FLORINDO DE CASTRO	0001	001	1636084877	880,27	
04/08/2020	21101.0016	RAIMUNDO FLORINDO DE CASTRO VR. COMPRA NFE 000307056 RAIMUNDO FLORINDO DE CASTRO	0001	001	1636084877		880,27
04/08/2020	32101.0001	Compras de Mercadorias VR. COMPRA NFE 000003340 F L SAMPAIO DE ABREU	0001	001	1636084878	5.388,70	
04/08/2020	21101.0004	F L SAMPAIO DE ABREU VR. COMPRA NFE 000003340 F L SAMPAIO DE ABREU	0001	001	1636084878		5.388,70
04/08/2020	34201.0025	Materiais Auxiliares e de Consumo Vr. Compras NFE000062538	0001	001	1636084885	143,92	
04/08/2020	21101.0015	F & S COMERCIAL LTDA - (CARAMURU) Vr. Compras NFE000062538	0001	001	1636084885		143,92
04/08/2020	21101.0016	RAIMUNDO FLORINDO DE CASTRO Pgto. Boleto bancário NF 307056	0001	001	1636126319	880,27	
04/08/2020	11102.0001	Banco do Brasil - AG 7625-2 C/C 506-1 Pgto. Boleto bancário NF 307056	0001	001	1636126319		880,27
04/08/2020	21101.0015	F & S COMERCIAL LTDA - (CARAMURU) Pgto. Boleto bancário NF 62538	0001	001	1636126320	143,92	
04/08/2020	11102.0001	Banco do Brasil - AG 7625-2 C/C 506-1 Pgto. Boleto bancário NF 62538	0001	001	1636126320		143,92
04/08/2020	11102.0001	Banco do Brasil - AG 7625-2 C/C 506-1 Vr. Resgate BB RF CP.	0001	001	1636126321	1.024,19	
04/08/2020	11103.0001	BB RF CP Automático Empresa Vr. Resgate BB RF CP.	0001	001	1636126321		1.024,19
					Totais do dia 04:	28.435,52	28.435,52
05/08/2020	11102.0001	Banco do Brasil - AG 7625-2 C/C 506-1 Pgto. Boleto bancário NF	0001	001	1636126322	19.974,25	
05/08/2020	21101.0001	Juvenildo S. Sobrinho Pgto. Boleto bancário NF	0001	001	1636126322		19.974,25
05/08/2020	21601.0020	Assessoria Contábil a Pagar Pgto. Assessoria contábil jul/20.	0001	001	1636126323	1.045,00	
05/08/2020	11102.0001	Banco do Brasil - AG 7625-2 C/C 506-1 Pgto. Assessoria contábil jul/20.	0001	001	1636126323		1.045,00
05/08/2020	11411.0001	Talyta Layza Sampaio de Abreu Vr. Transferência enviada p/ Talyta Sampaio de Abreu.	0001	001	1636126324	18.940,00	
05/08/2020	11102.0001	Banco do Brasil - AG 7625-2 C/C 506-1 Vr. Transferência enviada p/ Talyta Sampaio de Abreu.	0001	001	1636126324		18.940,00
05/08/2020	11411.0001	Talyta Layza Sampaio de Abreu Vr. Transferência enviada p/ Talyta	0001	001	1636126325	3.000,00	
05/08/2020	11102.0001	Banco do Brasil - AG 7625-2 C/C 506-1					

Continua...

Livro Diário Nº. 2

Empresa: T L S DE ABREU EIRELI - CNPJ: 34.998.772/0001-86
 Período: 01/01/2020 a 31/12/2020

Fortes Contábil

Data	Conta	Histórico	Estab	Centro	Chave	Débito	Crédito
		Vr. Transferência enviada p/ Talyta	0001	001	1636126325		3.000,00
05/08/2020	34301.0003	- Juros,Comiss. e Outras Desp. Bancárias					
		Cobrança de tarifas.	0001	001	1636126326	114,75	
05/08/2020	11102.0001	- Banco do Brasil - AG 7625-2 C/C 506-1					
		Cobrança de tarifas.	0001	001	1636126326		114,75
05/08/2020	11102.0001	- Banco do Brasil - AG 7625-2 C/C 506-1					
		Vr. Resgate BB RF CP.	0001	001	1636126327	3.125,50	
05/08/2020	11103.0001	- BB RF CP Automático Empresa					
		Vr. Resgate BB RF CP.	0001	001	1636126327		3.125,50
		Totais do dia 05:				46.199,50	46.199,50
10/08/2020	11301.0001	- Clientes					
		VR. VENDA NFE 000000041	0001	001	1636084753	7.874,30	
		MUNICIPIO DE SANTA INES					
10/08/2020	41101.0001	- Revenda de Mercadorias					
		VR. VENDA NFE 000000041	0001	001	1636084753		7.874,30
		MUNICIPIO DE SANTA INES					
10/08/2020	11301.0001	- Clientes					
		VR. VENDA NFE 000000042	0001	001	1636084754	8.414,00	
		MUNICIPIO DE SANTA INES					
10/08/2020	41101.0001	- Revenda de Mercadorias					
		VR. VENDA NFE 000000042	0001	001	1636084754		8.414,00
		MUNICIPIO DE SANTA INES					
10/08/2020	11301.0001	- Clientes					
		VR. VENDA NFE 000000043 FUNDO	0001	001	1636084755	6.191,90	
		MUNICIPAL DE SAUDE DE SANTA					
		INES					
10/08/2020	41101.0001	- Revenda de Mercadorias					
		VR. VENDA NFE 000000043 FUNDO	0001	001	1636084755		6.191,90
		MUNICIPAL DE SAUDE DE SANTA					
		INES					
10/08/2020	11301.0001	- Clientes					
		VR. VENDA NFE 000000044 FUNDO	0001	001	1636084756	4.259,06	
		MUNICIPAL DE SAUDE DE SANTA					
		INES					
10/08/2020	41101.0001	- Revenda de Mercadorias					
		VR. VENDA NFE 000000044 FUNDO	0001	001	1636084756		4.259,06
		MUNICIPAL DE SAUDE DE SANTA					
		INES					
10/08/2020	32101.0001	- Compras de Mercadorias					
		VR. COMPRA NFE 000003358 F L	0001	001	1636084879	13.974,80	
		SAMPAIO DE ABREU					
10/08/2020	21101.0004	- F L SAMPAIO DE ABREU					
		VR. COMPRA NFE 000003358 F L	0001	001	1636084879		13.974,80
		SAMPAIO DE ABREU					
10/08/2020	34201.0043	- Internet					
		Pgto. Internet ago/20. HIITECH	0001	001	1636126328	200,00	
10/08/2020	11102.0001	- Banco do Brasil - AG 7625-2 C/C 506-1					
		Pgto. Internet ago/20. HIITECH	0001	001	1636126328		200,00
10/08/2020	11102.0001	- Banco do Brasil - AG 7625-2 C/C 506-1					
		Vr. Resgate BB RF CP.	0001	001	1636126329	200,00	
10/08/2020	11103.0001	- BB RF CP Automático Empresa					

Continua...

Livro Diário Nº. 2

Empresa: T L S DE ABREU EIRELI - CNPJ: 34.998.772/0001-86

Período: 01/01/2020 a 31/12/2020

Fortes Contábil

Data	Conta	Histórico	Estab	Centro	Chave	Débito	Crédito
		Vr. Resgate BB RF CP.	0001	001	1636126329		200,00
					Totals do dia 10:	41.114,06	41.114,06
11/08/2020	34201.0010	- Despesa Alimentícia					
		Vr. Transferência enviada p/ F & S Comercial Ltda.	0001	001	1636126330	531,34	
11/08/2020	11102.0001	- Banco do Brasil - AG 7625-2 C/C 506-1					
		Vr. Transferência enviada p/ F & S Comercial Ltda.	0001	001	1636126330		531,34
11/08/2020	34201.0025	- Materiais Auxiliares e de Consumo					
		Vr. Transferência enviada p/ P V N Comercio	0001	001	1636126331	1.960,00	
11/08/2020	11102.0001	- Banco do Brasil - AG 7625-2 C/C 506-1					
		Vr. Transferência enviada p/ P V N Comercio	0001	001	1636126331		1.960,00
11/08/2020	11102.0001	- Banco do Brasil - AG 7625-2 C/C 506-1					
		Vr. Resgate BB RF CP.	0001	001	1636126332	2.491,34	
11/08/2020	11103.0001	- BB RF CP Automático Empresa					
		Vr. Resgate BB RF CP.	0001	001	1636126332		2.491,34
					Totals do dia 11:	4.982,68	4.982,68
12/08/2020	11411.0001	- Talyta Layza Sampaio de Abreu					
		Vr. Transferência enviada p/ Talyta	0001	001	1636126333	2.800,00	
12/08/2020	11102.0001	- Banco do Brasil - AG 7625-2 C/C 506-1					
		Vr. Transferência enviada p/ Talyta	0001	001	1636126333		2.800,00
12/08/2020	11102.0001	- Banco do Brasil - AG 7625-2 C/C 506-1					
		Vr. Resgate BB RF CP.	0001	001	1636126334	2.800,00	
12/08/2020	11103.0001	- BB RF CP Automático Empresa					
		Vr. Resgate BB RF CP.	0001	001	1636126334		2.800,00
					Totals do dia 12:	5.600,00	5.600,00
13/08/2020	11301.0001	- Clientes					
		VR. VENDA NFE 000000045 MUNICIPIO DE ALDEIAS ALTAS	0001	001	1636084757	4.098,80	
13/08/2020	41101.0001	- Revenda de Mercadorias					
		VR. VENDA NFE 000000045 MUNICIPIO DE ALDEIAS ALTAS	0001	001	1636084757		4.098,80
13/08/2020	11301.0001	- Clientes					
		VR. VENDA NFE 000000046 MUNICIPIO DE ALDEIAS ALTAS	0001	001	1636084758	21.771,98	
13/08/2020	41101.0001	- Revenda de Mercadorias					
		VR. VENDA NFE 000000046 MUNICIPIO DE ALDEIAS ALTAS	0001	001	1636084758		21.771,98
13/08/2020	32101.0001	- Compras de Mercadorias					
		VR. COMPRA NFE 000003361 F L SAMPAIO DE ABREU	0001	001	1636084880	17.215,97	
13/08/2020	21101.0004	- F L SAMPAIO DE ABREU					
		VR. COMPRA NFE 000003361 F L SAMPAIO DE ABREU	0001	001	1636084880		17.215,97
					Totals do dia 13:	43.086,75	43.086,75
14/08/2020	11301.0001	- Clientes					
		VR. VENDA NFE 000000047 MUNICIPIO DE ALDEIAS ALTAS	0001	001	1636084759	1.547,72	
14/08/2020	41101.0001	- Revenda de Mercadorias					

Continua...

Livro Diário Nº. 2

Empresa: T L S DE ABREU EIRELI - CNPJ: 34.998.772/0001-86
 Período: 01/01/2020 a 31/12/2020

Fortes Contábil

Data	Conta	Histórico	Estab	Centro	Chave	Débito	Crédito
		VR. VENDA NFE 000000047 MUNICIPIO DE ALDEIAS ALTAS	0001	001	1636084759		1.547,72
14/08/2020	11301.0001 - Clientes						
		VR. VENDA NFE 000000048 MUNICIPIO DE ALDEIAS ALTAS	0001	001	1636084760	10.354,20	
14/08/2020	41101.0001 - Revenda de Mercadorias						
		VR. VENDA NFE 000000048 MUNICIPIO DE ALDEIAS ALTAS	0001	001	1636084760		10.354,20
14/08/2020	32101.0001 - Compras de Mercadorias						
		VR. COMPRA NFE 000003362 F L SAMPAIO DE ABREU	0001	001	1636084881	4.476,06	
14/08/2020	21101.0004 - F L SAMPAIO DE ABREU						
		VR. COMPRA NFE 000003362 F L SAMPAIO DE ABREU	0001	001	1636084881		4.476,06
14/08/2020	11102.0001 - Banco do Brasil - AG 7625-2 C/C 506-1						
		Rec.receita NF	0001	001	1636126335	8.414,00	
14/08/2020	11301.0001 - Clientes						
		Rec.receita NF	0001	001	1636126335		8.414,00
14/08/2020	11102.0001 - Banco do Brasil - AG 7625-2 C/C 506-1						
		Rec.receita NF	0001	001	1636126336	7.874,30	
14/08/2020	11301.0001 - Clientes						
		Rec.receita NF	0001	001	1636126336		7.874,30
14/08/2020	21101.0022 - BAHIA ARTES GRAFICAS EIRELI						
		Pgto. Boleto bancário NF 67335/01	0001	001	1636126337	1.030,38	
14/08/2020	11102.0001 - Banco do Brasil - AG 7625-2 C/C 506-1						
		Pgto. Boleto bancário NF 67335/01	0001	001	1636126337		1.030,38
14/08/2020	11103.0001 - BB RF CP Automático Empresa						
		Vr. Aplicação BB RF CP.	0001	001	1636126338	15.257,92	
14/08/2020	11102.0001 - Banco do Brasil - AG 7625-2 C/C 506-1						
		Vr. Aplicação BB RF CP.	0001	001	1636126338		15.257,92
					Totais do dia 14:	48.954,58	48.954,58
17/08/2020	11102.0001 - Banco do Brasil - AG 7625-2 C/C 506-1						
		Rec.receita NF	0001	001	1636126339	26.160,85	
17/08/2020	11301.0001 - Clientes						
		Rec.receita NF	0001	001	1636126339		26.160,85
17/08/2020	11102.0001 - Banco do Brasil - AG 7625-2 C/C 506-1						
		Rec.receita NF	0001	001	1636126340	4.098,80	
17/08/2020	11301.0001 - Clientes						
		Rec.receita NF	0001	001	1636126340		4.098,80
17/08/2020	11102.0001 - Banco do Brasil - AG 7625-2 C/C 506-1						
		Rec.receita NF	0001	001	1636126341	1.547,72	
17/08/2020	11301.0001 - Clientes						
		Rec.receita NF	0001	001	1636126341		1.547,72
17/08/2020	11102.0001 - Banco do Brasil - AG 7625-2 C/C 506-1						
		Rec.receita NF	0001	001	1636126342	10.354,20	
17/08/2020	11301.0001 - Clientes						
		Rec.receita NF	0001	001	1636126342		10.354,20
17/08/2020	11411.0001 - Talyta Layza Sampaio de Abreu						
		Vr. Transferência enviada p/ Talyta Sampaio de Abreu.	0001	001	1636126343	3.240,37	
17/08/2020	11102.0001 - Banco do Brasil - AG 7625-2 C/C 506-1						

Continua...

Livro Diário Nº. 2

Empresa: T L S DE ABREU EIRELI - CNPJ: 34.998.772/0001-86

Período: 01/01/2020 a 31/12/2020

Fortes Contábil

Data	Conta	Histórico	Estab	Centro	Chave	Débito	Crédito
		Vr. Transferência enviada p/ Talyta Sampaio de Abreu.	0001	001	1636126343		3.240,37
17/08/2020	11411.0001	- Talyta Layza Sampaio de Abreu					
		Vr. Transferência enviada p/ Talyta Sampaio de Abreu.	0001	001	1636126344	7.805,00	
17/08/2020	11102.0001	- Banco do Brasil - AG 7625-2 C/C 506-1					
		Vr. Transferência enviada p/ Talyta Sampaio de Abreu.	0001	001	1636126344		7.805,00
17/08/2020	21101.0020	- LEONORA COMERCIO INTERNACIONAL LTDA					
		Pgto. Boleto bancário NF 166573//02	0001	001	1636126345	1.463,52	
17/08/2020	11102.0001	- Banco do Brasil - AG 7625-2 C/C 506-1					
		Pgto. Boleto bancário NF 166573//02	0001	001	1636126345		1.463,52
17/08/2020	11103.0001	- BB RF CP Automático Empresa					
		Vr. Aplicação BB RF CP.	0001	001	1636126346	29.652,68	
17/08/2020	11102.0001	- Banco do Brasil - AG 7625-2 C/C 506-1					
		Vr. Aplicação BB RF CP.	0001	001	1636126346		29.652,68
		Totais do dia 17:				84.323,14	84.323,14
18/08/2020	32101.0001	- Compras de Mercadorias					
		VR. COMPRA NFE 000000027 N DA SILVA COSTA	0001	001	1636084883	48.217,20	
18/08/2020	21101.0014	- N DA SILVA COSTA					
		VR. COMPRA NFE 000000027 N DA SILVA COSTA	0001	001	1636084883		48.217,20
18/08/2020	11411.0001	- Talyta Layza Sampaio de Abreu					
		Vr. Transferência enviada p/ Talyta	0001	001	1636126347	7.500,00	
18/08/2020	11102.0001	- Banco do Brasil - AG 7625-2 C/C 506-1					
		Vr. Transferência enviada p/ Talyta	0001	001	1636126347		7.500,00
18/08/2020	11102.0001	- Banco do Brasil - AG 7625-2 C/C 506-1					
		Vr. Resgate BB RF CP.	0001	001	1636126348	7.500,00	
18/08/2020	11103.0001	- BB RF CP Automático Empresa					
		Vr. Resgate BB RF CP.	0001	001	1636126348		7.500,00
		Totais do dia 18:				63.217,20	63.217,20
19/08/2020	11301.0001	- Clientes					
		VR. VENDA NFE 000000049 FUNDO MUNICIPAL DE SAUDE DE SANTA INES	0001	001	1636084761	26.760,80	
19/08/2020	41101.0001	- Revenda de Mercadorias					
		VR. VENDA NFE 000000049 FUNDO MUNICIPAL DE SAUDE DE SANTA INES	0001	001	1636084761		26.760,80
19/08/2020	11301.0001	- Clientes					
		VR. VENDA NFE 000000050 FUNDO MUNICIPAL DE SAUDE DE SANTA INES	0001	001	1636084762	27.530,74	
19/08/2020	41101.0001	- Revenda de Mercadorias					
		VR. VENDA NFE 000000050 FUNDO MUNICIPAL DE SAUDE DE SANTA INES	0001	001	1636084762		27.530,74
19/08/2020	11301.0001	- Clientes					
		VR. VENDA NFE 000000051 FUNDO MUNICIPAL DE SAUDE DE SANTA INES	0001	001	1636084763	27.809,20	

Continua...

Livro Diário Nº. 2

Empresa: T L S DE ABREU EIRELI - CNPJ: 34.998.772/0001-86

Período: 01/01/2020 a 31/12/2020

Fortes Contábil

Data	Conta	Histórico	Estab	Centro	Chave	Débito	Crédito
19/08/2020	41101.0001	Revenda de Mercadorias VR. VENDA NFE 000000051 FUNDO MUNICIPAL DE SAUDE DE SANTA INES	0001	001	1636084763		27.809,20
19/08/2020	11102.0001	Banco do Brasil - AG 7625-2 C/C 506-1 Rec.receita NF	0001	001	1636126349	6.191,90	
19/08/2020	11301.0001	Clientes Rec.receita NF	0001	001	1636126349		6.191,90
19/08/2020	11102.0001	Banco do Brasil - AG 7625-2 C/C 506-1 Rec.receita NF	0001	001	1636126350	4.259,06	
19/08/2020	11301.0001	Clientes Rec.receita NF	0001	001	1636126350		4.259,06
19/08/2020	34201.0010	Despesa Alimentícia Vr. Transferência enviada p/ F & S Comercial Ltda.	0001	001	1636126351	761,11	
19/08/2020	11102.0001	Banco do Brasil - AG 7625-2 C/C 506-1 Vr. Transferência enviada p/ F & S Comercial Ltda.	0001	001	1636126351		761,11
19/08/2020	11411.0001	Talyta Layza Sampaio de Abreu Vr. Transferência enviada p/ Talyta Sampaio de Abreu.	0001	001	1636126352	1.910,00	
19/08/2020	11102.0001	Banco do Brasil - AG 7625-2 C/C 506-1 Vr. Transferência enviada p/ Talyta Sampaio de Abreu.	0001	001	1636126352		1.910,00
19/08/2020	34501.0011	Impostos e Taxas Diversas Pgto. Ref. Taxa de Certidão Simplificada.	0001	001	1636126353	53,00	
19/08/2020	11102.0001	Banco do Brasil - AG 7625-2 C/C 506-1 Pgto. Ref. Taxa de Certidão Simplificada.	0001	001	1636126353		53,00
19/08/2020	34501.0011	Impostos e Taxas Diversas Pgto. Ref. Taxa de Certidão específica.	0001	001	1636126354	61,00	
19/08/2020	11102.0001	Banco do Brasil - AG 7625-2 C/C 506-1 Pgto. Ref. Taxa de Certidão específica.	0001	001	1636126354		61,00
19/08/2020	11103.0001	BB RF CP Automático Empresa Vr. Aplicação BB RF CP.	0001	001	1636126355	7.665,85	
19/08/2020	11102.0001	Banco do Brasil - AG 7625-2 C/C 506-1 Vr. Aplicação BB RF CP.	0001	001	1636126355		7.665,85
					Totais do dia 19:	103.002,66	103.002,66
20/08/2020	32101.0001	Compras de Mercadorias VR. COMPRA NFE 000000026 N DA SILVA COSTA	0001	001	1636084882	2.135,90	
20/08/2020	21101.0014	N DA SILVA COSTA VR. COMPRA NFE 000000026 N DA SILVA COSTA	0001	001	1636084882		2.135,90
20/08/2020	34201.0040	Softwares Pgto. Softwares ago/20 FLAUBERTH LUIS	0001	001	1636126356	120,00	
20/08/2020	11102.0001	Banco do Brasil - AG 7625-2 C/C 506-1					

Continua...

Livro Diário Nº. 2

Empresa: T L S DE ABREU EIRELI - CNPJ: 34.998.772/0001-86
 Período: 01/01/2020 a 31/12/2020

Fortes Contábil

Data	Conta	Histórico	Estab	Centro	Chave	Débito	Crédito
		Pgto. Softwares ago/20 FLAUBERTH LUIS	0001	001	1636126356		120,00
20/08/2020	11411.0001	- Talyta Layza Sampaio de Abreu Vr. Transferência enviada p/ Talyta	0001	001	1636126357	945,00	
20/08/2020	11102.0001	- Banco do Brasil - AG 7625-2 C/C 506-1 Vr. Transferência enviada p/ Talyta	0001	001	1636126357		945,00
20/08/2020	21301.0010	- Simples a Recolher Pgto. Simples Nacional jul/20.	0001	001	1636126358	11.361,69	
20/08/2020	11102.0001	- Banco do Brasil - AG 7625-2 C/C 506-1 Pgto. Simples Nacional jul/20.	0001	001	1636126358		11.361,69
20/08/2020	11102.0001	- Banco do Brasil - AG 7625-2 C/C 506-1 Vr. Resgate BB RF CP.	0001	001	1636126359	12.426,69	
20/08/2020	11103.0001	- BB RF CP Automático Empresa Vr. Resgate BB RF CP.	0001	001	1636126359		12.426,69
		Totais do dia 20:				26.989,28	26.989,28
21/08/2020	11102.0001	- Banco do Brasil - AG 7625-2 C/C 506-1 Rec.receita NF	0001	001	1636126360	27.809,20	
21/08/2020	11301.0001	- Clientes Rec.receita NF	0001	001	1636126360		27.809,20
21/08/2020	11102.0001	- Banco do Brasil - AG 7625-2 C/C 506-1 Rec.receita NF	0001	001	1636126361	27.530,74	
21/08/2020	11301.0001	- Clientes Rec.receita NF	0001	001	1636126361		27.530,74
21/08/2020	11102.0001	- Banco do Brasil - AG 7625-2 C/C 506-1 Rec.receita NF	0001	001	1636126362	26.760,80	
21/08/2020	11301.0001	- Clientes Rec.receita NF	0001	001	1636126362		26.760,80
21/08/2020	11103.0001	- BB RF CP Automático Empresa Vr. Aplicação BB RF CP.	0001	001	1636126363	82.100,74	
21/08/2020	11102.0001	- Banco do Brasil - AG 7625-2 C/C 506-1 Vr. Aplicação BB RF CP.	0001	001	1636126363		82.100,74
		Totais do dia 21:				164.201,48	164.201,48
24/08/2020	34201.0013	- Energia Elétrica Pgto. Consumo energia ago/20.	0001	001	1636126364	1.115,03	
24/08/2020	11102.0001	- Banco do Brasil - AG 7625-2 C/C 506-1 Pgto. Consumo energia ago/20.	0001	001	1636126364		1.115,03
24/08/2020	11102.0001	- Banco do Brasil - AG 7625-2 C/C 506-1 Vr. Resgate BB RF CP.	0001	001	1636126365	1.115,03	
24/08/2020	11103.0001	- BB RF CP Automático Empresa Vr. Resgate BB RF CP.	0001	001	1636126365		1.115,03
		Totais do dia 24:				2.230,06	2.230,06
25/08/2020	34201.0039	- Assessoria Jurídica Pgto. Ref. Assessoria jurídica.	0001	001	1636126366	82.100,74	
25/08/2020	11102.0001	- Banco do Brasil - AG 7625-2 C/C 506-1 Pgto. Ref. Assessoria jurídica.	0001	001	1636126366		82.100,74
25/08/2020	11102.0001	- Banco do Brasil - AG 7625-2 C/C 506-1 Vr. Resgate BB RF CP.	0001	001	1636126367	82.100,74	
25/08/2020	11103.0001	- BB RF CP Automático Empresa					

Continua...

Livro Diário Nº. 2

Empresa: T L S DE ABREU EIRELI - CNPJ: 34.998.772/0001-86
 Período: 01/01/2020 a 31/12/2020

Fortes Contábil

Data	Conta	Histórico	Estab	Centro	Chave	Débito	Crédito
		Vr. Resgate BB RF CP.	0001	001	1636126367		82.100,74
					Totais do dia 25:	164.201,48	164.201,48
26/08/2020	34201.0028	- Despesas Diversas Pgto. Ref. Certificado digital.	0001	001	1636126368	123,00	
26/08/2020	11102.0001	- Banco do Brasil - AG 7625-2 C/C 506-1 Pgto. Ref. Certificado digital.	0001	001	1636126368		123,00
26/08/2020	34501.0011	- Impostos e Taxas Diversas Pgto. Taxa FERJ ago/20.	0001	001	1636126369	48,60	
26/08/2020	11102.0001	- Banco do Brasil - AG 7625-2 C/C 506-1 Pgto. Taxa FERJ ago/20.	0001	001	1636126369		48,60
26/08/2020	11102.0001	- Banco do Brasil - AG 7625-2 C/C 506-1 Vr. Resgate BB RF CP.	0001	001	1636126370	171,60	
26/08/2020	11103.0001	- BB RF CP Automático Empresa Vr. Resgate BB RF CP.	0001	001	1636126370		171,60
					Totais do dia 26:	343,20	343,20
27/08/2020	11411.0001	- Talyta Layza Sampaio de Abreu Vr. Transferência enviada p/ Talyta Sampaio de Abreu.	0001	001	1636126371	4.000,00	
27/08/2020	11102.0001	- Banco do Brasil - AG 7625-2 C/C 506-1 Vr. Transferência enviada p/ Talyta Sampaio de Abreu.	0001	001	1636126371		4.000,00
27/08/2020	11102.0001	- Banco do Brasil - AG 7625-2 C/C 506-1 Vr. Resgate BB RF CP.	0001	001	1636126372	4.000,00	
27/08/2020	11103.0001	- BB RF CP Automático Empresa Vr. Resgate BB RF CP.	0001	001	1636126372		4.000,00
					Totais do dia 27:	8.000,00	8.000,00
28/08/2020	34201.0025	- Materiais Auxiliares e de Consumo VR. COMPRA NFE 000062834 F & S COMERCIAL LTDA - (CARAMURU)	0001	001	1636084884	145,10	
28/08/2020	21101.0015	- F & S COMERCIAL LTDA - (CARAMURU) VR. COMPRA NFE 000062834 F & S COMERCIAL LTDA - (CARAMURU)	0001	001	1636084884		145,10
28/08/2020	21101.0015	- F & S COMERCIAL LTDA - (CARAMURU) Pgto. Boleto bancário NF 62834	0001	001	1636126373	145,10	
28/08/2020	11102.0001	- Banco do Brasil - AG 7625-2 C/C 506-1 Pgto. Boleto bancário NF 62834	0001	001	1636126373		145,10
28/08/2020	11102.0001	- Banco do Brasil - AG 7625-2 C/C 506-1 Vr. Resgate BB RF CP.	0001	001	1636126374	145,10	
28/08/2020	11103.0001	- BB RF CP Automático Empresa Vr. Resgate BB RF CP.	0001	001	1636126374		145,10
					Totais do dia 28:	435,30	435,30
31/08/2020	41102.0005	- SIMPLES Vr. Simples Nacional ago/20.	0001	001	1636084729	12.836,61	
31/08/2020	21301.0010	- Simples a Recolher Vr. Simples Nacional ago/20.	0001	001	1636084729		12.836,61
31/08/2020	35101.0001	- Despesas Indedutíveis Pgto. IRPF 2020 Talyta Sampaio 3º quota.	0001	001	1636126375	422,88	
31/08/2020	11102.0001	- Banco do Brasil - AG 7625-2 C/C 506-1					

Continua...

Livro Diário Nº. 2

Empresa: T L S DE ABREU EIRELI - CNPJ: 34.998.772/0001-86

Período: 01/01/2020 a 31/12/2020

Fortes Contábil

Data	Conta	Histórico	Estab	Centro	Chave	Débito	Crédito
		Pgto. IRPF 2020 Talyta Sampaio 3º quota.	0001	001	1636126375		422,88
31/08/2020	11102.0001	- Banco do Brasil - AG 7625-2 C/C 506-1 Vr. Resgate BB RF CP.	0001	001	1636126376	422,88	
31/08/2020	11103.0001	- BB RF CP Automático Empresa Vr. Resgate BB RF CP.	0001	001	1636126376		422,88
31/08/2020	34201.0020	- Assessoria Contabil Vr. Assessoria contábil ago/20.	0001	001	1636126687	1.045,00	
31/08/2020	21601.0020	- Assessoria Contábil a Pagar Vr. Assessoria contábil ago/20.	0001	001	1636126687		1.045,00
31/08/2020	11103.0001	- BB RF CP Automático Empresa Vr. rendimento aplic. financeira ago/20.	0001	001	1636126734	18,88	
31/08/2020	41201.0002	- Rendimentos Aplicações Financeiras Vr. rendimento aplic. financeira ago/20.	0001	001	1636126734		18,88
31/08/2020	34301.0004	- IR S/ APLICAÇÃO Vr. IR s/ Aplic. Financeira ago/20.	0001	001	1636126735	9,06	
31/08/2020	11103.0001	- BB RF CP Automático Empresa Vr. IR s/ Aplic. Financeira ago/20.	0001	001	1636126735		9,06
31/08/2020	34301.0006	- IOF Vr. IOF s/ Aplic. Financeira ago/20.	0001	001	1636126736	0,16	
31/08/2020	11103.0001	- BB RF CP Automático Empresa Vr. IOF s/ Aplic. Financeira ago/20.	0001	001	1636126736		0,16
Totals do dia 31:						14.755,47	14.755,47
Totals do mês de Agosto:						852.999,40	852.999,40
02/09/2020	21101.0020	- LEONORA COMERCIO INTERNACIONAL LTDA Pgto. Boleto bancário NF 166573/03	0001	001	1636126377	1.463,52	
02/09/2020	34301.0001	- Juros Pagos e/ou Incurridos Pgto. Boleto bancário NF 166573/03	0001	001	1636126377	30,73	
02/09/2020	11102.0001	- Banco do Brasil - AG 7625-2 C/C 506-1 Pgto. Boleto bancário NF 166573/03	0001	001	1636126377		1.494,25
02/09/2020	11102.0001	- Banco do Brasil - AG 7625-2 C/C 506-1 Vr. Resgate BB RF CP.	0001	001	1636126378	1.494,25	
02/09/2020	11103.0001	- BB RF CP Automático Empresa Vr. Resgate BB RF CP.	0001	001	1636126378		1.494,25
Totals do dia 02:						2.988,50	2.988,50
03/09/2020	11301.0001	- Clientes VR. VENDA NFE 000000052 MUNICIPIO N.S.DOS REMEDIOS- SECRETARIA MUNICIPAL DE SAUDE	0001	001	1636084764	6.001,66	
03/09/2020	41101.0001	- Revenda de Mercadorias VR. VENDA NFE 000000052 MUNICIPIO N.S.DOS REMEDIOS- SECRETARIA MUNICIPAL DE SAUDE	0001	001	1636084764		6.001,66
03/09/2020	34201.0025	- Materiais Auxiliares e de Consumo VR. COMPRA NFE 000062907 F & S COMERCIAL LTDA - (CARAMURU)	0001	001	1636084932	1.078,40	
03/09/2020	21101.0015	- F & S COMERCIAL LTDA - (CARAMURU) VR. COMPRA NFE 000062907 F & S COMERCIAL LTDA - (CARAMURU)	0001	001	1636084932		1.078,40
03/09/2020	32101.0001	- Compras de Mercadorias					

Continua...

Livro Diário Nº. 2

Empresa: T L S DE ABREU EIRELI - CNPJ: 34.998.772/0001-86

Período: 01/01/2020 a 31/12/2020

Fortes Contábil

Data	Conta	Histórico	Estab	Centro	Chave	Débito	Crédito
		VR. COMPRA NFE 000003383 F L SAMPAIO DE ABREU	0001	001	1636084933	1.673,05	
03/09/2020	21101.0004	- F L SAMPAIO DE ABREU					
		VR. COMPRA NFE 000003383 F L SAMPAIO DE ABREU	0001	001	1636084933		1.673,05
03/09/2020	21101.0015	- F & S COMERCIAL LTDA - (CARAMURU)					
		Pgto. Boleto bancário NF 62907	0001	001	1636126379	1.078,40	
03/09/2020	11102.0001	- Banco do Brasil - AG 7625-2 C/C 506-1					
		Pgto. Boleto bancário NF 62907	0001	001	1636126379		1.078,40
03/09/2020	11411.0001	- Talyta Layza Sampaio de Abreu					
		Vr. Transferência enviada p/ Talyta	0001	001	1636126380	3.000,00	
03/09/2020	11102.0001	- Banco do Brasil - AG 7625-2 C/C 506-1					
		Vr. Transferência enviada p/ Talyta	0001	001	1636126380		3.000,00
03/09/2020	11102.0001	- Banco do Brasil - AG 7625-2 C/C 506-1					
		Vr. Resgate BB RF CP.	0001	001	1636126381	4.078,40	
03/09/2020	11103.0001	- BB RF CP Automático Empresa					
		Vr. Resgate BB RF CP.	0001	001	1636126381		4.078,40
		Totals do dia 03:				16.909,91	16.909,91
04/09/2020	11102.0001	- Banco do Brasil - AG 7625-2 C/C 506-1					
		Pgto. Boleto bancário NF	0001	001	1636126382	6.001,66	
04/09/2020	21101.0001	- Juvenildo S. Sobrinho					
		Pgto. Boleto bancário NF	0001	001	1636126382		6.001,66
04/09/2020	11103.0001	- BB RF CP Automático Empresa					
		Vr. Aplicação BB RF CP.	0001	001	1636126383	6.001,66	
04/09/2020	11102.0001	- Banco do Brasil - AG 7625-2 C/C 506-1					
		Vr. Aplicação BB RF CP.	0001	001	1636126383		6.001,66
		Totals do dia 04:				12.003,32	12.003,32
08/09/2020	11301.0001	- Clientes					
		VR. VENDA NFE 000000053 MUNICIPIO DE ALDEIAS ALTAS	0001	001	1636084765	6.525,70	
08/09/2020	41101.0001	- Revenda de Mercadorias					
		VR. VENDA NFE 000000053 MUNICIPIO DE ALDEIAS ALTAS	0001	001	1636084765		6.525,70
08/09/2020	21601.0020	- Assessoria Contábil a Pagar					
		Pgto. Assessoria contábil ago/20.	0001	001	1636126384	1.045,00	
08/09/2020	11102.0001	- Banco do Brasil - AG 7625-2 C/C 506-1					
		Pgto. Assessoria contábil ago/20.	0001	001	1636126384		1.045,00
08/09/2020	11411.0001	- Talyta Layza Sampaio de Abreu					
		Vr. Antecipação de lucro a Talyta.	0001	001	1636126385	3.059,25	
08/09/2020	11102.0001	- Banco do Brasil - AG 7625-2 C/C 506-1					
		Vr. Antecipação de lucro a Talyta.	0001	001	1636126385		3.059,25
08/09/2020	34301.0003	- Juros, Comiss. e Outras Desp. Bancárias					
		Cobrança de tarifas.	0001	001	1636126386	76,50	
08/09/2020	11102.0001	- Banco do Brasil - AG 7625-2 C/C 506-1					
		Cobrança de tarifas.	0001	001	1636126386		76,50
08/09/2020	11102.0001	- Banco do Brasil - AG 7625-2 C/C 506-1					
		Vr. Resgate BB RF CP.	0001	001	1636126387	4.180,75	
08/09/2020	11103.0001	- BB RF CP Automático Empresa					
		Vr. Resgate BB RF CP.	0001	001	1636126387		4.180,75
		Totals do dia 08:				14.887,20	14.887,20
10/09/2020	11301.0001	- Clientes					

Continua...

Livro Diário Nº. 2

Empresa: T L S DE ABREU EIRELI - CNPJ: 34.998.772/0001-86

Período: 01/01/2020 a 31/12/2020

Fortes Contábil

Data	Conta	Histórico	Estab	Centro	Chave	Débito	Crédito
		VR. VENDA NFE 000000054 FUNDO MUNICIPAL DE ASSIST.SOCIAL DE GOV. EUGENIO BARROS	0001	001	1636084766	2.823,65	
10/09/2020	41101.0001 - Revenda de Mercadorias						
		VR. VENDA NFE 000000054 FUNDO MUNICIPAL DE ASSIST.SOCIAL DE GOV. EUGENIO BARROS	0001	001	1636084766		2.823,65
10/09/2020	11301.0001 - Clientes						
		VR. VENDA NFE 000000055 MUNICIPIO DE TRIZIDELA DO VALE	0001	001	1636084767	5.716,20	
10/09/2020	41101.0001 - Revenda de Mercadorias						
		VR. VENDA NFE 000000055 MUNICIPIO DE TRIZIDELA DO VALE	0001	001	1636084767		5.716,20
10/09/2020	11301.0001 - Clientes						
		VR. VENDA NFE 000000056 MUNICIPIO DE TRIZIDELA DO VALE	0001	001	1636084768	3.465,50	
10/09/2020	41101.0001 - Revenda de Mercadorias						
		VR. VENDA NFE 000000056 MUNICIPIO DE TRIZIDELA DO VALE	0001	001	1636084768		3.465,50
10/09/2020	11301.0001 - Clientes						
		VR. VENDA NFE 000000057 FUNDO MUNICIPAL DE SAUDE DE TRIZIDELA DO VALE	0001	001	1636084769	1.213,18	
10/09/2020	41101.0001 - Revenda de Mercadorias						
		VR. VENDA NFE 000000057 FUNDO MUNICIPAL DE SAUDE DE TRIZIDELA DO VALE	0001	001	1636084769		1.213,18
10/09/2020	32101.0001 - Compras de Mercadorias						
		VR. COMPRA NFE 000003396 F L SAMPAIO DE ABREU	0001	001	1636084934	5.686,46	
10/09/2020	21101.0004 - F L SAMPAIO DE ABREU						
		VR. COMPRA NFE 000003396 F L SAMPAIO DE ABREU	0001	001	1636084934		5.686,46
10/09/2020	11102.0001 - Banco do Brasil - AG 7625-2 C/C 506-1						
		Rec.receita NF	0001	001	1636126388	6.525,70	
10/09/2020	11301.0001 - Clientes						
		Rec.receita NF	0001	001	1636126388		6.525,70
10/09/2020	11411.0001 - Talyta Layza Sampaio de Abreu						
		Vr. Transferência enviada p/ Talyta	0001	001	1636126389	3.000,00	
10/09/2020	11102.0001 - Banco do Brasil - AG 7625-2 C/C 506-1						
		Vr. Transferência enviada p/ Talyta	0001	001	1636126389		3.000,00
10/09/2020	34201.0043 - Internet						
		Pgto. Internet set/20. HIITECH	0001	001	1636126390	200,00	
10/09/2020	11102.0001 - Banco do Brasil - AG 7625-2 C/C 506-1						
		Pgto. Internet set/20. HIITECH	0001	001	1636126390		200,00
10/09/2020	11103.0001 - BB RF CP Automático Empresa						
		Vr. Aplicação BB RF CP.	0001	001	1636126391	3.325,70	
10/09/2020	11102.0001 - Banco do Brasil - AG 7625-2 C/C 506-1						
		Vr. Aplicação BB RF CP.	0001	001	1636126391		3.325,70
					Totais do dia 10:	31.956,39	31.956,39
11/09/2020	11301.0001 - Clientes						

Continua...

Livro Diário Nº. 2

Empresa: T L S DE ABREU EIRELI - CNPJ: 34.998.772/0001-86

Período: 01/01/2020 a 31/12/2020

Fortes Contábil

Data	Conta	Histórico	Estab	Centro	Chave	Débito	Crédito
		VR. VENDA NFE 000000058 FUNDO MUNICIPAL DE ASSISTENCIA SOCIAL TRIZIDELA DO VALE	0001	001	1636084770	9.081,69	
11/09/2020	41101.0001 - Revenda de Mercadorias						
		VR. VENDA NFE 000000058 FUNDO MUNICIPAL DE ASSISTENCIA SOCIAL TRIZIDELA DO VALE	0001	001	1636084770		9.081,69
11/09/2020	11301.0001 - Clientes						
		VR. VENDA NFE 000000059 FUNDO MUNICIPAL DE ASSISTENCIA SOCIAL TRIZIDELA DO VALE	0001	001	1636084771	3.901,62	
11/09/2020	41101.0001 - Revenda de Mercadorias						
		VR. VENDA NFE 000000059 FUNDO MUNICIPAL DE ASSISTENCIA SOCIAL TRIZIDELA DO VALE	0001	001	1636084771		3.901,62
11/09/2020	11301.0001 - Clientes						
		VR. VENDA NFE 000000060 FUNDO MUNICIPAL DE ASSISTENCIA SOCIAL TRIZIDELA DO VALE	0001	001	1636084772	3.409,00	
11/09/2020	41101.0001 - Revenda de Mercadorias						
		VR. VENDA NFE 000000060 FUNDO MUNICIPAL DE ASSISTENCIA SOCIAL TRIZIDELA DO VALE	0001	001	1636084772		3.409,00
11/09/2020	11301.0001 - Clientes						
		VR. VENDA NFE 000000061 FUNDO MUNICIPAL DE ASSISTENCIA SOCIAL TRIZIDELA DO VALE	0001	001	1636084773	1.579,41	
11/09/2020	41101.0001 - Revenda de Mercadorias						
		VR. VENDA NFE 000000061 FUNDO MUNICIPAL DE ASSISTENCIA SOCIAL TRIZIDELA DO VALE	0001	001	1636084773		1.579,41
11/09/2020	32101.0001 - Compras de Mercadorias						
		VR. COMPRA NFE 000063008 F & S COMERCIAL LTDA - (CARAMURU)	0001	001	1636084935	261,25	
11/09/2020	21101.0015 - F & S COMERCIAL LTDA - (CARAMURU)						
		VR. COMPRA NFE 000063008 F & S COMERCIAL LTDA - (CARAMURU)	0001	001	1636084935		261,25
11/09/2020	32101.0001 - Compras de Mercadorias						
		Vr. Compras NFE000063008	0001	001	1636084936	168,53	
11/09/2020	21101.0015 - F & S COMERCIAL LTDA - (CARAMURU)						
		Vr. Compras NFE000063008	0001	001	1636084936		168,53
11/09/2020	32101.0001 - Compras de Mercadorias						
		VR. COMPRA NFE 000003398 F L SAMPAIO DE ABREU	0001	001	1636084937	7.361,79	
11/09/2020	21101.0004 - F L SAMPAIO DE ABREU						
		VR. COMPRA NFE 000003398 F L SAMPAIO DE ABREU	0001	001	1636084937		7.361,79
11/09/2020	11411.0001 - Talyta Layza Sampaio de Abreu						
		Vr. Transferência enviada p/ Talyta Sampaio.	0001	001	1636126392	5.520,56	
11/09/2020	11102.0001 - Banco do Brasil - AG 7625-2 C/C 506-1						

Continua...

Livro Diário Nº. 2

Empresa: T L S DE ABREU EIRELI - CNPJ: 34.998.772/0001-86

Período: 01/01/2020 a 31/12/2020

Data	Conta	Histórico	Estab	Centro	Chave	Débito	Crédito
		Vr. Transferência enviada p/ Talyta Sampaio.	0001	001	1636126392		5.520,56
11/09/2020	35101.0001	- Despesas Indedutíveis					
		Vr. Transferência enviada p/ Felipe Laecio.	0001	001	1636126393	872,70	
11/09/2020	11102.0001	- Banco do Brasil - AG 7625-2 C/C 506-1					
		Vr. Transferência enviada p/ Felipe Laecio.	0001	001	1636126393		872,70
11/09/2020	35101.0001	- Despesas Indedutíveis					
		Vr. Transferência enviada p/ Felipe Laecio	0001	001	1636126394	429,78	
11/09/2020	11102.0001	- Banco do Brasil - AG 7625-2 C/C 506-1					
		Vr. Transferência enviada p/ Felipe Laecio	0001	001	1636126394		429,78
11/09/2020	11102.0001	- Banco do Brasil - AG 7625-2 C/C 506-1					
		Vr. Resgate BB RF CP.	0001	001	1636126395	6.823,04	
11/09/2020	11103.0001	- BB RF CP Automático Empresa					
		Vr. Resgate BB RF CP.	0001	001	1636126395		6.823,04
					Totais do dia 11:	39.409,37	39.409,37
14/09/2020	21101.0022	- BAHIA ARTES GRAFICAS EIRELI					
		Pgto. Boleto bancário NF 67335/02	0001	001	1636126396	782,51	
14/09/2020	11102.0001	- Banco do Brasil - AG 7625-2 C/C 506-1					
		Pgto. Boleto bancário NF 67335/02	0001	001	1636126396		782,51
14/09/2020	11102.0001	- Banco do Brasil - AG 7625-2 C/C 506-1					
		Vr. Resgate BB RF CP.	0001	001	1636126397	782,51	
14/09/2020	11103.0001	- BB RF CP Automático Empresa					
		Vr. Resgate BB RF CP.	0001	001	1636126397		782,51
					Totais do dia 14:	1.565,02	1.565,02
15/09/2020	11301.0001	- Clientes					
		VR. VENDA NFE 000000062 FUNDO MUNICIPAL DE ASSISTENCIA SOCIAL DE SANTA INES	0001	001	1636084774	3.657,06	
15/09/2020	41101.0001	- Revenda de Mercadorias					
		VR. VENDA NFE 000000062 FUNDO MUNICIPAL DE ASSISTENCIA SOCIAL DE SANTA INES	0001	001	1636084774		3.657,06
15/09/2020	11301.0001	- Clientes					
		VR. VENDA NFE 000000063 MUNICIPIO DE SANTA INES	0001	001	1636084775	10.053,60	
15/09/2020	41101.0001	- Revenda de Mercadorias					
		VR. VENDA NFE 000000063 MUNICIPIO DE SANTA INES	0001	001	1636084775		10.053,60
15/09/2020	11301.0001	- Clientes					
		VR. VENDA NFE 000000064 FUNDO MUNICIPAL DE ASSISTENCIA SOCIAL DE SANTA INES	0001	001	1636084776	3.657,06	
15/09/2020	41101.0001	- Revenda de Mercadorias					
		VR. VENDA NFE 000000064 FUNDO MUNICIPAL DE ASSISTENCIA SOCIAL DE SANTA INES	0001	001	1636084776		3.657,06
15/09/2020	11301.0001	- Clientes					

Continua...

Livro Diário Nº. 2

Empresa: T L S DE ABREU EIRELI - CNPJ: 34.998.772/0001-86
 Período: 01/01/2020 a 31/12/2020

Fortes Contábil

Data	Conta	Histórico	Estab	Centro	Chave	Débito	Crédito
		VR. VENDA NFE 000000065 FUNDO MUNICIPAL DE ASSISTENCIA SOCIAL DE SANTA INES	0001	001	1636084777	3.657,06	
15/09/2020	41101.0001	- Revenda de Mercadorias					
		VR. VENDA NFE 000000065 FUNDO MUNICIPAL DE ASSISTENCIA SOCIAL DE SANTA INES	0001	001	1636084777		3.657,06
15/09/2020	11301.0001	- Clientes					
		VR. VENDA NFE 000000066 CONSELHO MUN. DOS DIREITOS DA CRIANCA E DO ADOLESCENTE	0001	001	1636084778	3.657,06	
15/09/2020	41101.0001	- Revenda de Mercadorias					
		VR. VENDA NFE 000000066 CONSELHO MUN. DOS DIREITOS DA CRIANCA E DO ADOLESCENTE	0001	001	1636084778		3.657,06
15/09/2020	11301.0001	- Clientes					
		VR. VENDA NFE 000000067 MUNICIPIO DE SANTA INES	0001	001	1636084779	10.728,80	
15/09/2020	41101.0001	- Revenda de Mercadorias					
		VR. VENDA NFE 000000067 MUNICIPIO DE SANTA INES	0001	001	1636084779		10.728,80
15/09/2020	32101.0001	- Compras de Mercadorias					
		VR. COMPRA NFE 000003410 F L SAMPAIO DE ABREU	0001	001	1636084938	26.345,42	
15/09/2020	21101.0004	- F L SAMPAIO DE ABREU					
		VR. COMPRA NFE 000003410 F L SAMPAIO DE ABREU	0001	001	1636084938		26.345,42
Totals do dia 15:						61.756,06	61.756,06
16/09/2020	34201.0025	- Materiais Auxiliares e de Consumo					
		VR. COMPRA NFE 000063082 F & S COMERCIAL LTDA - (CARAMURU)	0001	001	1636084939	1.022,97	
16/09/2020	21101.0015	- F & S COMERCIAL LTDA - (CARAMURU)					
		VR. COMPRA NFE 000063082 F & S COMERCIAL LTDA - (CARAMURU)	0001	001	1636084939		1.022,97
16/09/2020	34201.0025	- Materiais Auxiliares e de Consumo					
		Vr. Compras NFE000063082	0001	001	1636084940	448,34	
16/09/2020	21101.0015	- F & S COMERCIAL LTDA - (CARAMURU)					
		Vr. Compras NFE000063082	0001	001	1636084940		448,34
16/09/2020	21101.0015	- F & S COMERCIAL LTDA - (CARAMURU)					
		Pgto. Boleto bancário NF	0001	001	1636126398	1.471,31	
16/09/2020	11102.0001	- Banco do Brasil - AG 7625-2 C/C 506-1					
		Pgto. Boleto bancário NF	0001	001	1636126398		1.471,31
16/09/2020	11411.0001	- Talyta Layza Sampaio de Abreu					
		Vr. Transferência enviada p/ Talyta	0001	001	1636126399	1.500,00	
16/09/2020	11102.0001	- Banco do Brasil - AG 7625-2 C/C 506-1					
		Vr. Transferência enviada p/ Talyta	0001	001	1636126399		1.500,00
16/09/2020	21101.0020	- LEONORA COMERCIO INTERNACIONAL LTDA					
		Pgto. Boleto bancário NF 166573/04	0001	001	1636126400	1.463,52	
16/09/2020	11102.0001	- Banco do Brasil - AG 7625-2 C/C 506-1					
		Pgto. Boleto bancário NF 166573/04	0001	001	1636126400		1.463,52
16/09/2020	11102.0001	- Banco do Brasil - AG 7625-2 C/C 506-1					

Continua...

Livro Diário Nº. 2

Empresa: T L S DE ABREU EIRELI - CNPJ: 34.998.772/0001-86
 Período: 01/01/2020 a 31/12/2020

Data	Conta	Histórico	Estab	Centro	Chave	Débito	Crédito
16/09/2020	11103.0001	Vr. Resgate BB RF CP. - BB RF CP Automático Empresa	0001	001	1636126401	4.434,83	
		Vr. Resgate BB RF CP.	0001	001	1636126401		4.434,83
Totals do dia 16:						10.340,97	10.340,97
17/09/2020	11301.0001	- Clientes VR. VENDA NFE 000000068 MUNICIPIO DE TRIZIDELA DO VALE	0001	001	1636084780	3.063,60	
17/09/2020	41101.0001	- Revenda de Mercadorias VR. VENDA NFE 000000068 MUNICIPIO DE TRIZIDELA DO VALE	0001	001	1636084780		3.063,60
17/09/2020	11301.0001	- Clientes VR. VENDA NFE 000000069 MUNICIPIO DE TRIZIDELA DO VALE - SEC.MUN.DE EDUCACAO	0001	001	1636084781	2.318,50	
17/09/2020	41101.0001	- Revenda de Mercadorias VR. VENDA NFE 000000069 MUNICIPIO DE TRIZIDELA DO VALE - SEC.MUN.DE EDUCACAO	0001	001	1636084781		2.318,50
17/09/2020	11301.0001	- Clientes VR. VENDA NFE 000000070 MUNICIPIO DE TRIZIDELA DO VALE	0001	001	1636084782	8.155,85	
17/09/2020	41101.0001	- Revenda de Mercadorias VR. VENDA NFE 000000070 MUNICIPIO DE TRIZIDELA DO VALE	0001	001	1636084782		8.155,85
17/09/2020	11301.0001	- Clientes VR. VENDA NFE 000000071 FUNDO MUNICIPAL DE SAUDE DE TRIZIDELA DO VALE	0001	001	1636084783	6.431,75	
17/09/2020	41101.0001	- Revenda de Mercadorias VR. VENDA NFE 000000071 FUNDO MUNICIPAL DE SAUDE DE TRIZIDELA DO VALE	0001	001	1636084783		6.431,75
17/09/2020	32101.0001	- Compras de Mercadorias VR. COMPRA NFE 000003411 F L SAMPAIO DE ABREU	0001	001	1636084941	4.081,81	
17/09/2020	21101.0004	- F L SAMPAIO DE ABREU VR. COMPRA NFE 000003411 F L SAMPAIO DE ABREU	0001	001	1636084941		4.081,81
17/09/2020	11102.0001	- Banco do Brasil - AG 7625-2 C/C 506-1 Rec.receita NF	0001	001	1636126402	1.000,00	
17/09/2020	11301.0001	- Clientes Rec.receita NF	0001	001	1636126402		1.000,00
17/09/2020	11102.0001	- Banco do Brasil - AG 7625-2 C/C 506-1 Rec.receita NF	0001	001	1636126403	22.029,60	
17/09/2020	11301.0001	- Clientes Rec.receita NF	0001	001	1636126403		22.029,60
17/09/2020	11103.0001	- BB RF CP Automático Empresa Vr. Aplicação BB RF CP.	0001	001	1636126404	23.029,60	
17/09/2020	11102.0001	- Banco do Brasil - AG 7625-2 C/C 506-1 Vr. Aplicação BB RF CP.	0001	001	1636126404		23.029,60
Totals do dia 17:						70.110,71	70.110,71
18/09/2020	11102.0001	- Banco do Brasil - AG 7625-2 C/C 506-1					

Continua...

Livro Diário Nº. 2

Empresa: T L S DE ABREU EIRELI - CNPJ: 34.998.772/0001-86

Período: 01/01/2020 a 31/12/2020

Data	Conta	Histórico	Estab	Centro	Chave	Débito	Crédito
18/09/2020	11301.0001 - Clientes	Rec.receita NF	0001	001	1636126405	10.728,80	
18/09/2020	11102.0001 - Banco do Brasil - AG 7625-2 C/C 506-1	Rec.receita NF	0001	001	1636126405		10.728,80
18/09/2020	11301.0001 - Clientes	Rec.receita NF	0001	001	1636126406	10.053,60	
18/09/2020	11102.0001 - Banco do Brasil - AG 7625-2 C/C 506-1	Rec.receita NF	0001	001	1636126406		10.053,60
18/09/2020	11301.0001 - Clientes	Rec.receita NF	0001	001	1636126407	1.579,41	
18/09/2020	11102.0001 - Banco do Brasil - AG 7625-2 C/C 506-1	Rec.receita NF	0001	001	1636126407		1.579,41
18/09/2020	11301.0001 - Clientes	Rec.receita NF	0001	001	1636126408	3.901,62	
18/09/2020	11102.0001 - Banco do Brasil - AG 7625-2 C/C 506-1	Rec.receita NF	0001	001	1636126408		3.901,62
18/09/2020	11301.0001 - Clientes	Rec.receita NF	0001	001	1636126409	9.081,69	
18/09/2020	11102.0001 - Banco do Brasil - AG 7625-2 C/C 506-1	Rec.receita NF	0001	001	1636126409		9.081,69
18/09/2020	11301.0001 - Clientes	Rec.receita NF	0001	001	1636126410	3.409,00	
18/09/2020	11102.0001 - Banco do Brasil - AG 7625-2 C/C 506-1	Rec.receita NF	0001	001	1636126410		3.409,00
18/09/2020	11301.0001 - Clientes	Rec.receita NF	0001	001	1636126411	1.213,18	
18/09/2020	11102.0001 - Banco do Brasil - AG 7625-2 C/C 506-1	Rec.receita NF	0001	001	1636126411		1.213,18
18/09/2020	11301.0001 - Clientes	Rec.receita NF	0001	001	1636126412	5.716,20	
18/09/2020	11102.0001 - Banco do Brasil - AG 7625-2 C/C 506-1	Rec.receita NF	0001	001	1636126412		5.716,20
18/09/2020	11301.0001 - Clientes	Rec.receita NF	0001	001	1636126413	3.465,50	
18/09/2020	11102.0001 - Banco do Brasil - AG 7625-2 C/C 506-1	Rec.receita NF	0001	001	1636126413		3.465,50
18/09/2020	21101.0014 - N DA SILVA COSTA	Pgto. Boleto bancário NF	0001	001	1636126414	21.258,00	
18/09/2020	11102.0001 - Banco do Brasil - AG 7625-2 C/C 506-1	Pgto. Boleto bancário NF	0001	001	1636126414		21.258,00
18/09/2020	11103.0001 - BB RF CP Automático Empresa	Vr. Aplicação BB RF CP.	0001	001	1636126415	27.891,00	
18/09/2020	11102.0001 - Banco do Brasil - AG 7625-2 C/C 506-1	Vr. Aplicação BB RF CP.	0001	001	1636126415		27.891,00
					Totais do dia 18:	98.298,00	98.298,00
21/09/2020	11301.0001 - Clientes	Vr. Devolução valor pago a maior.	0001	001	1636126416	0,20	
21/09/2020	11102.0001 - Banco do Brasil - AG 7625-2 C/C 506-1	Vr. Devolução valor pago a maior.	0001	001	1636126416		0,20
21/09/2020	34201.0040 - Softwares						

Continua...

Livro Diário Nº. 2

Empresa: T L S DE ABREU EIRELI - CNPJ: 34.998.772/0001-86
 Período: 01/01/2020 a 31/12/2020

Fortes Contábil

Data	Conta	Histórico	Estab	Centro	Chave	Débito	Crédito
		Pgto. Softwares set/20. FLAUBERTH LUIS	0001	001	1636126417	120,00	
21/09/2020	11102.0001	- Banco do Brasil - AG 7625-2 C/C 506-1					
		Pgto. Softwares set/20. FLAUBERTH LUIS	0001	001	1636126417		120,00
21/09/2020	11411.0001	- Talyta Layza Sampaio de Abreu					
		Vr. Transferência enviada p/ Talyta	0001	001	1636126418	45.000,00	
21/09/2020	11102.0001	- Banco do Brasil - AG 7625-2 C/C 506-1					
		Vr. Transferência enviada p/ Talyta	0001	001	1636126418		45.000,00
21/09/2020	21301.0010	- Simples a Recolher					
		Pgto. Simples Nacional ago/20.	0001	001	1636126419	12.836,61	
21/09/2020	11102.0001	- Banco do Brasil - AG 7625-2 C/C 506-1					
		Pgto. Simples Nacional ago/20.	0001	001	1636126419		12.836,61
21/09/2020	11102.0001	- Banco do Brasil - AG 7625-2 C/C 506-1					
		Vr. Resgate BB RF CP.	0001	001	1636126420	57.956,81	
21/09/2020	11103.0001	- BB RF CP Automático Empresa					
		Vr. Resgate BB RF CP.	0001	001	1636126420		57.956,81
					Totais do dia 21:	115.913,62	115.913,62
22/09/2020	11301.0001	- Clientes					
		VR. VENDA NFE 000000072	0001	001	1636084784	2.027,35	
		MUNICIPIO DE LUIS					
		CORREIA-SECRETARIA DE SAUDE					
22/09/2020	41101.0001	- Revenda de Mercadorias					
		VR. VENDA NFE 000000072	0001	001	1636084784		2.027,35
		MUNICIPIO DE LUIS					
		CORREIA-SECRETARIA DE SAUDE					
22/09/2020	11301.0001	- Clientes					
		VR. VENDA NFE 000000073	0001	001	1636084785	913,70	
		MUNICIPIO DE LUIS					
		CORREIA-SECRETARIA DE SAUDE					
22/09/2020	41101.0001	- Revenda de Mercadorias					
		VR. VENDA NFE 000000073	0001	001	1636084785		913,70
		MUNICIPIO DE LUIS					
		CORREIA-SECRETARIA DE SAUDE					
22/09/2020	11102.0001	- Banco do Brasil - AG 7625-2 C/C 506-1					
		Rec.receita NF	0001	001	1636126421	6.431,75	
22/09/2020	11301.0001	- Clientes					
		Rec.receita NF	0001	001	1636126421		6.431,75
22/09/2020	11102.0001	- Banco do Brasil - AG 7625-2 C/C 506-1					
		Rec.receita NF	0001	001	1636126422	3.657,06	
22/09/2020	11301.0001	- Clientes					
		Rec.receita NF	0001	001	1636126422		3.657,06
22/09/2020	11102.0001	- Banco do Brasil - AG 7625-2 C/C 506-1					
		Rec.receita NF	0001	001	1636126423	3.657,06	
22/09/2020	11301.0001	- Clientes					
		Rec.receita NF	0001	001	1636126423		3.657,06
22/09/2020	11102.0001	- Banco do Brasil - AG 7625-2 C/C 506-1					
		Rec.receita NF	0001	001	1636126424	3.657,06	
22/09/2020	11301.0001	- Clientes					
		Rec.receita NF	0001	001	1636126424		3.657,06
22/09/2020	11102.0001	- Banco do Brasil - AG 7625-2 C/C 506-1					

Continua...

Livro Diário Nº. 2

Empresa: T L S DE ABREU EIRELI - CNPJ: 34.998.772/0001-86
 Período: 01/01/2020 a 31/12/2020

Fortes Contábil

Data	Conta	Histórico	Estab	Centro	Chave	Débito	Crédito
22/09/2020	11301.0001 - Clientes	Rec.receita NF	0001	001	1636126425	2.318,50	
22/09/2020	11102.0001 - Banco do Brasil - AG 7625-2 C/C 506-1	Rec.receita NF	0001	001	1636126425		2.318,50
22/09/2020	11301.0001 - Clientes	Rec.receita NF	0001	001	1636126426	8.155,85	
22/09/2020	11102.0001 - Banco do Brasil - AG 7625-2 C/C 506-1	Rec.receita NF	0001	001	1636126426		8.155,85
22/09/2020	11301.0001 - Clientes	Rec.receita NF	0001	001	1636126427	3.063,60	
22/09/2020	11102.0001 - Banco do Brasil - AG 7625-2 C/C 506-1	Rec.receita NF	0001	001	1636126427		3.063,60
22/09/2020	34201.0026 - Taxas e Emolumentos	Pgto. Taxa de renovação de licitação.	0001	001	1636126428	665,92	
22/09/2020	11102.0001 - Banco do Brasil - AG 7625-2 C/C 506-1	Pgto. Taxa de renovação de licitação.	0001	001	1636126428		665,92
22/09/2020	11103.0001 - BB RF CP Automático Empresa	Vr. Aplicação BB RF CP.	0001	001	1636126429	30.274,96	
22/09/2020	11102.0001 - Banco do Brasil - AG 7625-2 C/C 506-1	Vr. Aplicação BB RF CP.	0001	001	1636126429		30.274,96
Totais do dia 22:						64.822,81	64.822,81
23/09/2020	11301.0001 - Clientes	VR. VENDA NFE 000000074 MUNICIPIO DE LUIS CORREIA-SECRETARIA DE SAUDE	0001	001	1636084786	2.034,10	
23/09/2020	41101.0001 - Revenda de Mercadorias	VR. VENDA NFE 000000074 MUNICIPIO DE LUIS CORREIA-SECRETARIA DE SAUDE	0001	001	1636084786		2.034,10
23/09/2020	11301.0001 - Clientes	VR. VENDA NFE 000000075 MUNICIPIO DE LUIS CORREIA-SECRETARIA DE SAUDE	0001	001	1636084787	597,52	
23/09/2020	41101.0001 - Revenda de Mercadorias	VR. VENDA NFE 000000075 MUNICIPIO DE LUIS CORREIA-SECRETARIA DE SAUDE	0001	001	1636084787		597,52
23/09/2020	11301.0001 - Clientes	VR. VENDA NFE 000000076 MUNICIPIO DE LUIS CORREIA-SECRETARIA DE SAUDE	0001	001	1636084788	2.722,60	
23/09/2020	41101.0001 - Revenda de Mercadorias	VR. VENDA NFE 000000076 MUNICIPIO DE LUIS CORREIA-SECRETARIA DE SAUDE	0001	001	1636084788		2.722,60
23/09/2020	11301.0001 - Clientes	VR. VENDA NFE 000000077 MUNICIPIO DE LUIS CORREIA-SECRETARIA DE SAUDE	0001	001	1636084789	2.661,60	
23/09/2020	41101.0001 - Revenda de Mercadorias	VR. VENDA NFE 000000077 MUNICIPIO DE LUIS CORREIA-SECRETARIA DE SAUDE	0001	001	1636084789		2.661,60

Continua...

Livro Diário Nº. 2

Empresa: T L S DE ABREU EIRELI - CNPJ: 34.998.772/0001-86

Período: 01/01/2020 a 31/12/2020

Fortes Contábil

Data	Conta	Histórico	Estab	Centro	Chave	Débito	Crédito
23/09/2020	34201.0013	- Energia Elétrica					
		Pgto. Consumo energia set/20.	0001	001	1636126430	1.206,52	
23/09/2020	11102.0001	- Banco do Brasil - AG 7625-2 C/C 506-1					
		Pgto. Consumo energia set/20.	0001	001	1636126430		1.206,52
23/09/2020	11102.0001	- Banco do Brasil - AG 7625-2 C/C 506-1					
		Vr. Resgate BB RF CP.	0001	001	1636126431	1.206,52	
23/09/2020	11103.0001	- BB RF CP Automático Empresa					
		Vr. Resgate BB RF CP.	0001	001	1636126431		1.206,52
		Totais do dia 23:				10.428,86	10.428,86
24/09/2020	11301.0001	- Clientes					
		VR. VENDA NFE 000000078 FUNDO MUN.DE ASSISTENCIA SOCIAL DE TIMON-FMAS	0001	001	1636084790	20.529,60	
24/09/2020	41101.0001	- Revenda de Mercadorias					
		VR. VENDA NFE 000000078 FUNDO MUN.DE ASSISTENCIA SOCIAL DE TIMON-FMAS	0001	001	1636084790		20.529,60
24/09/2020	32101.0001	- Compras de Mercadorias					
		VR. COMPRA NFE 000003418 F L SAMPAIO DE ABREU	0001	001	1636084942	22.822,20	
24/09/2020	21101.0004	- F L SAMPAIO DE ABREU					
		VR. COMPRA NFE 000003418 F L SAMPAIO DE ABREU	0001	001	1636084942		22.822,20
24/09/2020	34201.0025	- Materiais Auxiliares e de Consumo					
		VR. COMPRA NFE 000063235 F & S COMERCIAL LTDA - (CARAMURU)	0001	001	1636084943	1.089,37	
24/09/2020	21101.0015	- F & S COMERCIAL LTDA - (CARAMURU)					
		VR. COMPRA NFE 000063235 F & S COMERCIAL LTDA - (CARAMURU)	0001	001	1636084943		1.089,37
24/09/2020	34201.0025	- Materiais Auxiliares e de Consumo					
		Vr. Compras NFE000063235	0001	001	1636084944	582,00	
24/09/2020	21101.0015	- F & S COMERCIAL LTDA - (CARAMURU)					
		Vr. Compras NFE000063235	0001	001	1636084944		582,00
24/09/2020	21101.0015	- F & S COMERCIAL LTDA - (CARAMURU)					
		Pgto. Boleto bancário NF	0001	001	1636126432	1.671,37	
24/09/2020	11102.0001	- Banco do Brasil - AG 7625-2 C/C 506-1					
		Pgto. Boleto bancário NF	0001	001	1636126432		1.671,37
24/09/2020	11102.0001	- Banco do Brasil - AG 7625-2 C/C 506-1					
		Vr. Resgate BB RF CP.	0001	001	1636126433	1.671,37	
24/09/2020	11103.0001	- BB RF CP Automático Empresa					
		Vr. Resgate BB RF CP.	0001	001	1636126433		1.671,37
		Totais do dia 24:				48.365,91	48.365,91
25/09/2020	11301.0001	- Clientes					
		VR. VENDA NFE 000000079 FUNDO MUNICIPAL DE SAUDE DE SANTA INES	0001	001	1636084791	20.662,62	
25/09/2020	41101.0001	- Revenda de Mercadorias					
		VR. VENDA NFE 000000079 FUNDO MUNICIPAL DE SAUDE DE SANTA INES	0001	001	1636084791		20.662,62
25/09/2020	11301.0001	- Clientes					

Continua...

Livro Diário Nº. 2

Empresa: T L S DE ABREU EIRELI - CNPJ: 34.998.772/0001-86
 Período: 01/01/2020 a 31/12/2020

Fortes Contábil

Data	Conta	Histórico	Estab	Centro	Chave	Débito	Crédito
		VR. VENDA NFE 000000080 FUNDO MUNICIPAL DE SAUDE DE SANTA INES	0001	001	1636084792	32.526,40	
25/09/2020	41101.0001	- Revenda de Mercadorias					
		VR. VENDA NFE 000000080 FUNDO MUNICIPAL DE SAUDE DE SANTA INES	0001	001	1636084792		32.526,40
25/09/2020	11301.0001	- Clientes					
		VR. VENDA NFE 000000081 FUNDO MUNICIPAL DE SAUDE DE SANTA INES	0001	001	1636084793	20.506,40	
25/09/2020	41101.0001	- Revenda de Mercadorias					
		VR. VENDA NFE 000000081 FUNDO MUNICIPAL DE SAUDE DE SANTA INES	0001	001	1636084793		20.506,40
25/09/2020	32101.0001	- Compras de Mercadorias					
		VR. COMPRA NFE 000003421 F L SAMPAIO DE ABREU	0001	001	1636084945	29.461,61	
25/09/2020	21101.0004	- F L SAMPAIO DE ABREU					
		VR. COMPRA NFE 000003421 F L SAMPAIO DE ABREU	0001	001	1636084945		29.461,61
25/09/2020	32101.0001	- Compras de Mercadorias					
		VR. COMPRA NFE 000003422 F L SAMPAIO DE ABREU	0001	001	1636084946	19.890,56	
25/09/2020	21101.0004	- F L SAMPAIO DE ABREU					
		VR. COMPRA NFE 000003422 F L SAMPAIO DE ABREU	0001	001	1636084946		19.890,56
25/09/2020	32101.0001	- Compras de Mercadorias					
		VR. COMPRA NFE 000003423 F L SAMPAIO DE ABREU	0001	001	1636084947	10.340,70	
25/09/2020	21101.0004	- F L SAMPAIO DE ABREU					
		VR. COMPRA NFE 000003423 F L SAMPAIO DE ABREU	0001	001	1636084947		10.340,70
25/09/2020	11411.0001	- Talyta Layza Sampaio de Abreu					
		Vr. Transferência enviada p/ Talyta	0001	001	1636126434	22.000,00	
25/09/2020	11102.0001	- Banco do Brasil - AG 7625-2 C/C 506-1					
		Vr. Transferência enviada p/ Talyta	0001	001	1636126434		22.000,00
25/09/2020	11102.0001	- Banco do Brasil - AG 7625-2 C/C 506-1					
		Vr. Resgate BB RF CP.	0001	001	1636126435	22.000,00	
25/09/2020	11103.0001	- BB RF CP Automático Empresa					
		Vr. Resgate BB RF CP.	0001	001	1636126435		22.000,00
					Totals do dia 25:	177.388,29	177.388,29
28/09/2020	11301.0001	- Clientes					
		VR. VENDA NFE 000000082 FUNDO MUNICIPAL DE SAUDE DE TUTOIA	0001	001	1636084794	7.505,50	
28/09/2020	41101.0001	- Revenda de Mercadorias					
		VR. VENDA NFE 000000082 FUNDO MUNICIPAL DE SAUDE DE TUTOIA	0001	001	1636084794		7.505,50
28/09/2020	11301.0001	- Clientes					
		VR. VENDA NFE 000000083 FUNDO MUNICIPAL DE ASSIST.SOCIAL DE GOV. EUGENIO BARROS	0001	001	1636084795	4.010,12	

Continua...

Livro Diário Nº. 2

Empresa: T L S DE ABREU EIRELI - CNPJ: 34.998.772/0001-86

Período: 01/01/2020 a 31/12/2020

Data	Conta	Histórico	Estab	Centro	Chave	Débito	Crédito
28/09/2020	41101.0001	Revenda de Mercadorias VR. VENDA NFE 000000083 FUNDO MUNICIPAL DE ASSIST.SOCIAL DE GOV. EUGENIO BARROS	0001	001	1636084795		4.010,12
28/09/2020	21101.0014	N DA SILVA COSTA Pgto. Boleto bancário NF	0001	001	1636126436	2.000,00	
28/09/2020	11102.0001	Banco do Brasil - AG 7625-2 C/C 506-1 Pgto. Boleto bancário NF	0001	001	1636126436		2.000,00
28/09/2020	11102.0001	Banco do Brasil - AG 7625-2 C/C 506-1 Vr. Resgate BB RF CP.	0001	001	1636126437	2.000,00	
28/09/2020	11103.0001	BB RF CP Automático Empresa Vr. Resgate BB RF CP.	0001	001	1636126437		2.000,00
					Totals do dia 28:	15.515,62	15.515,62
29/09/2020	11301.0001	Cientes VR. VENDA NFE 000000084 FUNDO MUNICIPAL DE SAUDE DE TIMON	0001	001	1636084796	14.550,00	
29/09/2020	41101.0001	Revenda de Mercadorias VR. VENDA NFE 000000084 FUNDO MUNICIPAL DE SAUDE DE TIMON	0001	001	1636084796		14.550,00
29/09/2020	11301.0001	Cientes VR. VENDA NFE 000000085 FUNDO MUNICIPAL DE SAUDE DE TIMON	0001	001	1636084797	16.550,00	
29/09/2020	41101.0001	Revenda de Mercadorias VR. VENDA NFE 000000085 FUNDO MUNICIPAL DE SAUDE DE TIMON	0001	001	1636084797		16.550,00
29/09/2020	32101.0001	Compras de Mercadorias VR. COMPRA NFE 000003437 F L SAMPAIO DE ABREU	0001	001	1636084948	17.156,80	
29/09/2020	21101.0004	F L SAMPAIO DE ABREU VR. COMPRA NFE 000003437 F L SAMPAIO DE ABREU	0001	001	1636084948		17.156,80
29/09/2020	11102.0001	Banco do Brasil - AG 7625-2 C/C 506-1 Rec.receita NF	0001	001	1636126438	3.657,06	
29/09/2020	11301.0001	Cientes Rec.receita NF	0001	001	1636126438		3.657,06
29/09/2020	11102.0001	Banco do Brasil - AG 7625-2 C/C 506-1 Rec.receita NF	0001	001	1636126439	20.529,60	
29/09/2020	11301.0001	Cientes Rec.receita NF	0001	001	1636126439		20.529,60
29/09/2020	11609.0001	Adiantamento a Fornecedores Pgto. Boleto bancário NF 75538 ECUSTOMIZE CONSULTORIA	0001	001	1636126440	949,00	
29/09/2020	11102.0001	Banco do Brasil - AG 7625-2 C/C 506-1 Pgto. Boleto bancário NF 75538 ECUSTOMIZE CONSULTORIA	0001	001	1636126440		934,76
29/09/2020	41201.0001	Juros e Desc.Recebidos e/ou Auferidos Vr. Descontos obtidos NF 75538	0001	001	1636126440		14,24
29/09/2020	11103.0001	BB RF CP Automático Empresa Vr. Aplicação BB RF CP.	0001	001	1636126441	23.251,90	
29/09/2020	11102.0001	Banco do Brasil - AG 7625-2 C/C 506-1					

Continua...

Livro Diário Nº. 2

Empresa: T L S DE ABREU EIRELI - CNPJ: 34.998.772/0001-86

Período: 01/01/2020 a 31/12/2020

Fortes Contábil

Data	Conta	Histórico	Estab	Centro	Chave	Débito	Crédito
		Vr. Aplicação BB RF CP.	0001	001	1636126441		23.251,90
					Totais do dia 29:	96.644,36	96.644,36
30/09/2020	34201.0001	- Ordenados, Salários e Gratificações Vr. Salário de Ducilene Pereira dos Reis set/20.	0001	001	1636084525	561,00	
30/09/2020	21302.0001	- INSS a Recolher Vr. INSS s/ folha set/20.	0001	001	1636084525		42,07
30/09/2020	21601.0001	- Salários a Pagar Vr. Salário de Ducilene Pereira dos Reis set/20.	0001	001	1636084525		518,93
30/09/2020	41102.0005	- SIMPLES Vr. Simples Nacional set/20.	0001	001	1636084730	19.923,49	
30/09/2020	21301.0010	- Simples a Recolher Vr. Simples Nacional set/20.	0001	001	1636084730		19.923,49
30/09/2020	32101.0001	- Compras de Mercadorias Vr. Compras NFE000075538 ECUSTOMIZE CONSULTORIA EM SOFTWARE LTDA - ME	0001	001	1636084949	949,00	
30/09/2020	11609.0001	- Adiantamento a Fornecedores Vr. Compras NFE000075538 ECUSTOMIZE CONSULTORIA EM SOFTWARE LTDA - ME	0001	001	1636084949		949,00
30/09/2020	11102.0001	- Banco do Brasil - AG 7625-2 C/C 506-1 Rec.receita NF	0001	001	1636126442	2.823,65	
30/09/2020	11301.0001	- Clientes Rec.receita NF	0001	001	1636126442		2.823,65
30/09/2020	11102.0001	- Banco do Brasil - AG 7625-2 C/C 506-1 Rec.receita NF	0001	001	1636126443	4.010,12	
30/09/2020	11301.0001	- Clientes Rec.receita NF	0001	001	1636126443		4.010,12
30/09/2020	34201.0026	- Taxas e Emolumentos Pgto. Referente renovação de taxas.	0001	001	1636126444	310,00	
30/09/2020	11102.0001	- Banco do Brasil - AG 7625-2 C/C 506-1 Pgto. Referente renovação de taxas.	0001	001	1636126444		310,00
30/09/2020	11103.0001	- BB RF CP Automático Empresa Vr. Aplicação BB RF CP.	0001	001	1636126445	6.523,77	
30/09/2020	11102.0001	- Banco do Brasil - AG 7625-2 C/C 506-1 Vr. Aplicação BB RF CP.	0001	001	1636126445		6.523,77
30/09/2020	34201.0020	- Assessoria Contabil Vr. Assessoria contábil set/20.	0001	001	1636126688	1.045,00	
30/09/2020	21601.0020	- Assessoria Contábil a Pagar Vr. Assessoria contábil set/20.	0001	001	1636126688		1.045,00
30/09/2020	11103.0001	- BB RF CP Automático Empresa Vr.rendimento aplic.financieira set/20.	0001	001	1636176960	10,42	
30/09/2020	41201.0002	- Rendimentos Aplicações Financeiras Vr.rendimento aplic.financieira set/20.	0001	001	1636176960		10,42
30/09/2020	34301.0004	- IR S/ APLICAÇÃO Vr. IRRF s/ Aplicação financeira set/20.	0001	001	1636176961	2,27	
30/09/2020	11103.0001	- BB RF CP Automático Empresa					

Continua...

Livro Diário Nº. 2

Empresa: T L S DE ABREU EIRELI - CNPJ: 34.998.772/0001-86

Período: 01/01/2020 a 31/12/2020

Fortes Contábil

Data	Conta	Histórico	Estab	Centro	Chave	Débito	Crédito
		Vr. IRRF s/ Aplicação financeira set/20.	0001	001	1636176961		2,27
30/09/2020	34301.0006 - IOF						
		Vr. IOF s/ Aplicação financeira set/20.	0001	001	1636176966	0,06	
30/09/2020	11103.0001 - BB RF CP Automático Empresa						
		Vr. IOF s/ Aplicação financeira set/20.	0001	001	1636176966		0,06
30/09/2020	34201.0005 - FGTS						
		Vr. FGTS set/20	0001	001	1636176977	44,88	
30/09/2020	21302.0002 - FGTS a Recolher						
		Vr. FGTS set/20	0001	001	1636176977		44,88
		Totais do dia 30:				36.203,66	36.203,66
		Totais do mês de Setembro:				925.508,58	925.508,58
01/10/2020	11301.0001 - Clientes						
		VR. VENDA NFE 000000086 MUNICIPIO DE LUIS CORREIA-SECRETARIA DE SAUDE	0001	001	1636084798	4.045,56	
01/10/2020	41101.0001 - Revenda de Mercadorias						
		VR. VENDA NFE 000000086 MUNICIPIO DE LUIS CORREIA-SECRETARIA DE SAUDE	0001	001	1636084798		4.045,56
01/10/2020	21601.0001 - Salários a Pagar						
		Pgto. Salário de Ducilene Pereira dos Reis set/20.	0001	001	1636126447	518,93	
01/10/2020	11102.0001 - Banco do Brasil - AG 7625-2 C/C 506-1						
		Pgto. Salário de Ducilene Pereira dos Reis set/20.	0001	001	1636126447		518,93
01/10/2020	11102.0001 - Banco do Brasil - AG 7625-2 C/C 506-1						
		Vr. Resgate BB RF CP.	0001	001	1636126448	518,93	
01/10/2020	11103.0001 - BB RF CP Automático Empresa						
		Vr. Resgate BB RF CP.	0001	001	1636126448		518,93
		Totais do dia 01:				5.083,42	5.083,42
02/10/2020	21101.0020 - LEONORA COMERCIO INTERNACIONAL LTDA						
		Pgto. Boleto bancário NF 166573/05	0001	001	1636126449	1.463,52	
02/10/2020	34301.0001 - Juros Pagos e/ou Incorridos						
		Pgto. Boleto bancário NF 166573/05	0001	001	1636126449	30,73	
02/10/2020	11102.0001 - Banco do Brasil - AG 7625-2 C/C 506-1						
		Pgto. Boleto bancário NF 166573/05	0001	001	1636126449		1.494,25
02/10/2020	11102.0001 - Banco do Brasil - AG 7625-2 C/C 506-1						
		Vr. Resgate BB RF CP.	0001	001	1636126450	1.494,25	
02/10/2020	11103.0001 - BB RF CP Automático Empresa						
		Vr. Resgate BB RF CP.	0001	001	1636126450		1.494,25
		Totais do dia 02:				2.988,50	2.988,50
05/10/2020	11301.0001 - Clientes						
		VR. VENDA NFE 000000087 MUNICIPIO N.S.DOS REMEDIOS- SECRETARIA MUNICIPAL DE SAUDE	0001	001	1636084799	8.004,74	
05/10/2020	41101.0001 - Revenda de Mercadorias						
		VR. VENDA NFE 000000087 MUNICIPIO N.S.DOS REMEDIOS- SECRETARIA MUNICIPAL DE SAUDE	0001	001	1636084799		8.004,74
05/10/2020	11301.0001 - Clientes						

Continua...

Livro Diário Nº. 2

Empresa: T L S DE ABREU EIRELI - CNPJ: 34.998.772/0001-86
 Período: 01/01/2020 a 31/12/2020

Fortes Contábil

Data	Conta	Histórico	Estab	Centro	Chave	Débito	Crédito
		VR. VENDA NFE 000000088 MUNICIPIO N.S.DOS REMEDIOS- SECRETARIA MUNICIPAL DE SAUDE	0001	001	1636084800	10.005,66	
05/10/2020	41101.0001 - Revenda de Mercadorias						10.005,66
		VR. VENDA NFE 000000088 MUNICIPIO N.S.DOS REMEDIOS- SECRETARIA MUNICIPAL DE SAUDE	0001	001	1636084800		10.005,66
05/10/2020	11102.0001 - Banco do Brasil - AG 7625-2 C/C 506-1						
		Rec.receita NF	0001	001	1636126451	20.506,40	
05/10/2020	11301.0001 - Clientes						20.506,40
		Rec.receita NF	0001	001	1636126451		20.506,40
05/10/2020	11102.0001 - Banco do Brasil - AG 7625-2 C/C 506-1						
		Rec.receita NF	0001	001	1636126452	20.662,62	
05/10/2020	11301.0001 - Clientes						20.662,62
		Rec.receita NF	0001	001	1636126452		20.662,62
05/10/2020	11102.0001 - Banco do Brasil - AG 7625-2 C/C 506-1						
		Rec.receita NF	0001	001	1636126453	32.526,40	
05/10/2020	11301.0001 - Clientes						32.526,40
		Rec.receita NF	0001	001	1636126453		32.526,40
05/10/2020	11102.0001 - Banco do Brasil - AG 7625-2 C/C 506-1						
		Pgto. Boleto bancário NF	0001	001	1636126454	10.005,66	
05/10/2020	21101.0001 - Juvenildo S. Sobrinho						10.005,66
		Pgto. Boleto bancário NF	0001	001	1636126454		10.005,66
05/10/2020	11102.0001 - Banco do Brasil - AG 7625-2 C/C 506-1						
		Pgto. Boleto bancário NF	0001	001	1636126455	8.004,74	
05/10/2020	21101.0001 - Juvenildo S. Sobrinho						8.004,74
		Pgto. Boleto bancário NF	0001	001	1636126455		8.004,74
05/10/2020	21601.0020 - Assessoria Contábil a Pagar						
		Pgto. Assessoria contábil set/20.	0001	001	1636126456	1.045,00	
05/10/2020	11102.0001 - Banco do Brasil - AG 7625-2 C/C 506-1						
		Pgto. Assessoria contábil set/20.	0001	001	1636126456		1.045,00
05/10/2020	34301.0003 - Juros,Comiss. e Outras Desp. Bancárias						
		Cobrança de tarifas.	0001	001	1636126457	38,25	
05/10/2020	11102.0001 - Banco do Brasil - AG 7625-2 C/C 506-1						
		Cobrança de tarifas.	0001	001	1636126457		38,25
05/10/2020	11103.0001 - BB RF CP Automático Empresa						
		Vr. Aplicação BB RF CP.	0001	001	1636126458	90.622,57	
05/10/2020	11102.0001 - Banco do Brasil - AG 7625-2 C/C 506-1						
		Vr. Aplicação BB RF CP.	0001	001	1636126458		90.622,57
					Totais do dia 05:	201.422,04	201.422,04
06/10/2020	11411.0001 - Talyta Layza Sampaio de Abreu						
		Vr. Transferência enviada p/ Talyta	0001	001	1636126459	14.408,32	
06/10/2020	11102.0001 - Banco do Brasil - AG 7625-2 C/C 506-1						
		Vr. Transferência enviada p/ Talyta	0001	001	1636126459		14.408,32
06/10/2020	11102.0001 - Banco do Brasil - AG 7625-2 C/C 506-1						
		Vr. Resgate BB RF CP.	0001	001	1636126460	14.408,32	
06/10/2020	11103.0001 - BB RF CP Automático Empresa						
		Vr. Resgate BB RF CP.	0001	001	1636126460		14.408,32
					Totais do dia 06:	28.816,64	28.816,64
07/10/2020	11301.0001 - Clientes						

Continua...

Livro Diário Nº. 2

Empresa: T L S DE ABREU EIRELI - CNPJ: 34.998.772/0001-86
 Período: 01/01/2020 a 31/12/2020

Fortes Contábil

Data	Conta	Histórico	Estab	Centro	Chave	Débito	Crédito
		VR. VENDA NFE 000000089 MUNICIPIO DE SANTA INES	0001	001	1636084801	6.659,60	
07/10/2020	41101.0001	- Revenda de Mercadorias					
		VR. VENDA NFE 000000089 MUNICIPIO DE SANTA INES	0001	001	1636084801		6.659,60
07/10/2020	11301.0001	- Clientes					
		VR. VENDA NFE 000000090 MUNICIPIO DE SANTA INES	0001	001	1636084802	21.292,10	
07/10/2020	41101.0001	- Revenda de Mercadorias					
		VR. VENDA NFE 000000090 MUNICIPIO DE SANTA INES	0001	001	1636084802		21.292,10
07/10/2020	11301.0001	- Clientes					
		VR. VENDA NFE 000000091 MUNICIPIO DE SANTA INES	0001	001	1636084803	13.345,00	
07/10/2020	41101.0001	- Revenda de Mercadorias					
		VR. VENDA NFE 000000091 MUNICIPIO DE SANTA INES	0001	001	1636084803		13.345,00
07/10/2020	21302.0002	- FGTS a Recolher					
		Pgto. FGTS - set/2020	0001	001	1636126461	44,88	
07/10/2020	11102.0001	- Banco do Brasil - AG 7625-2 C/C 506-1					
		Pgto. FGTS - set/2020	0001	001	1636126461		44,88
07/10/2020	11102.0001	- Banco do Brasil - AG 7625-2 C/C 506-1					
		Vr. Resgate BB RF CP.	0001	001	1636126462	44,88	
07/10/2020	11103.0001	- BB RF CP Automático Empresa					
		Vr. Resgate BB RF CP.	0001	001	1636126462		44,88
					Totais do dia 07:	41.386,46	41.386,46
08/10/2020	11301.0001	- Clientes					
		VR. VENDA NFE 000000092 FUNDO MUN.DE ASSISTENCIA SOCIAL DE TIMON-FMAS	0001	001	1636084804	8.544,75	
08/10/2020	41101.0001	- Revenda de Mercadorias					
		VR. VENDA NFE 000000092 FUNDO MUN.DE ASSISTENCIA SOCIAL DE TIMON-FMAS	0001	001	1636084804		8.544,75
08/10/2020	11301.0001	- Clientes					
		VR. VENDA NFE 000000093 MUNICIPIO DE LUZILANDIA-SECRETARIA M.DE EDUCACAO	0001	001	1636084805	35.972,40	
08/10/2020	41101.0001	- Revenda de Mercadorias					
		VR. VENDA NFE 000000093 MUNICIPIO DE LUZILANDIA-SECRETARIA M.DE EDUCACAO	0001	001	1636084805		35.972,40
08/10/2020	11301.0001	- Clientes					
		VR. VENDA NFE 000000094 FUNDO MUNICIPAL DE SAUDE DE LUZILANDIA	0001	001	1636084806	26.493,70	
08/10/2020	41101.0001	- Revenda de Mercadorias					
		VR. VENDA NFE 000000094 FUNDO MUNICIPAL DE SAUDE DE LUZILANDIA	0001	001	1636084806		26.493,70
08/10/2020	11102.0001	- Banco do Brasil - AG 7625-2 C/C 506-1					

Continua...

Livro Diário Nº. 2

Empresa: T L S DE ABREU EIRELI - CNPJ: 34.998.772/0001-86
 Período: 01/01/2020 a 31/12/2020

Fortes Contábil

Data	Conta	Histórico	Estab	Centro	Chave	Débito	Crédito
08/10/2020	11301.0001 - Clientes	Rec.receita NF	0001	001	1636126463	21.292,10	
08/10/2020	11102.0001 - Banco do Brasil - AG 7625-2 C/C 506-1	Rec.receita NF	0001	001	1636126463		21.292,10
08/10/2020	11301.0001 - Clientes	Rec.receita NF	0001	001	1636126464	13.345,00	
08/10/2020	11102.0001 - Banco do Brasil - AG 7625-2 C/C 506-1	Rec.receita NF	0001	001	1636126464		13.345,00
08/10/2020	11301.0001 - Clientes	Rec.receita NF	0001	001	1636126465	6.659,60	
08/10/2020	11103.0001 - BB RF CP Automático Empresa	Vr. Aplicação BB RF CP.	0001	001	1636126465		6.659,60
08/10/2020	11102.0001 - Banco do Brasil - AG 7625-2 C/C 506-1	Vr. Aplicação BB RF CP.	0001	001	1636126466	41.296,70	
Totais do dia 08:						153.604,25	153.604,25
09/10/2020	11102.0001 - Banco do Brasil - AG 7625-2 C/C 506-1	Rec.receita NF	0001	001	1636126467	35.972,40	
09/10/2020	11301.0001 - Clientes	Rec.receita NF	0001	001	1636126467		35.972,40
09/10/2020	11102.0001 - Banco do Brasil - AG 7625-2 C/C 506-1	Rec.receita NF	0001	001	1636126468	26.493,70	
09/10/2020	11301.0001 - Clientes	Rec.receita NF	0001	001	1636126468		26.493,70
09/10/2020	11102.0001 - Banco do Brasil - AG 7625-2 C/C 506-1	Rec.receita NF	0001	001	1636126469	2.027,35	
09/10/2020	11301.0001 - Clientes	Rec.receita NF	0001	001	1636126469		2.027,35
09/10/2020	34201.0050 - Comissões Sobre Vendas	Pgto.comissões s/vendas - NFSE:014 - FABRICIO ARAUJO	0001	001	1636126470	2.718,10	
09/10/2020	11102.0001 - Banco do Brasil - AG 7625-2 C/C 506-1	Pgto.comissões s/vendas - NFSE:014 - FABRICIO ARAUJO	0001	001	1636126470		2.718,10
09/10/2020	11411.0001 - Talyta Layza Sampaio de Abreu	Vr. Transferência enviada p/ Talyta	0001	001	1636126471	1.500,00	
09/10/2020	11102.0001 - Banco do Brasil - AG 7625-2 C/C 506-1	Vr. Transferência enviada p/ Talyta	0001	001	1636126471		1.500,00
09/10/2020	11411.0001 - Talyta Layza Sampaio de Abreu	Vr. Transferência enviada p/ Talyta	0001	001	1636126472	50.000,00	
09/10/2020	11102.0001 - Banco do Brasil - AG 7625-2 C/C 506-1	Vr. Transferência enviada p/ Talyta	0001	001	1636126472		50.000,00
09/10/2020	11103.0001 - BB RF CP Automático Empresa	Vr. Aplicação BB RF CP.	0001	001	1636126473	10.275,35	
09/10/2020	11102.0001 - Banco do Brasil - AG 7625-2 C/C 506-1	Vr. Aplicação BB RF CP.	0001	001	1636126473		10.275,35
Totais do dia 09:						128.986,90	128.986,90
13/10/2020	11411.0001 - Talyta Layza Sampaio de Abreu	Vr. antecipação de lucros - TALYTA	0001	001	1636126474	50.000,00	
13/10/2020	11102.0001 - Banco do Brasil - AG 7625-2 C/C 506-1						

Continua...

Livro Diário Nº. 2

Empresa: T L S DE ABREU EIRELI - CNPJ: 34.998.772/0001-86

Período: 01/01/2020 a 31/12/2020

Data	Conta	Histórico	Estab	Centro	Chave	Débito	Crédito
		Vr. antecipação de lucros - TALYTA	0001	001	1636126474		50.000,00
13/10/2020	11102.0001	- Banco do Brasil - AG 7625-2 C/C 506-1					
		Vr. Resgate BB RF CP.	0001	001	1636126475	50.000,00	
13/10/2020	11103.0001	- BB RF CP Automático Empresa					
		Vr. Resgate BB RF CP.	0001	001	1636126475		50.000,00
		Totais do dia 13:				100.000,00	100.000,00
14/10/2020	11102.0001	- Banco do Brasil - AG 7625-2 C/C 506-1					
		Rec.receita NF	0001	001	1636126476	7.505,50	
14/10/2020	11301.0001	- Clientes					
		Rec.receita NF	0001	001	1636126476		7.505,50
14/10/2020	11102.0001	- Banco do Brasil - AG 7625-2 C/C 506-1					
		Rec.receita NF	0001	001	1636126477	8.544,75	
14/10/2020	11301.0001	- Clientes					
		Rec.receita NF	0001	001	1636126477		8.544,75
14/10/2020	11411.0001	- Talyta Layza Sampaio de Abreu					
		Vr. antecipação de lucros - TALYTA	0001	001	1636126478	1.110,00	
14/10/2020	11102.0001	- Banco do Brasil - AG 7625-2 C/C 506-1					
		Vr. antecipação de lucros - TALYTA	0001	001	1636126478		1.110,00
14/10/2020	11103.0001	- BB RF CP Automático Empresa					
		Vr. Aplicação BB RF CP.	0001	001	1636126479	14.940,25	
14/10/2020	11102.0001	- Banco do Brasil - AG 7625-2 C/C 506-1					
		Vr. Aplicação BB RF CP.	0001	001	1636126479		14.940,25
		Totais do dia 14:				32.100,50	32.100,50
15/10/2020	11102.0001	- Banco do Brasil - AG 7625-2 C/C 506-1					
		Rec.receita NF	0001	001	1636126480	597,52	
15/10/2020	11301.0001	- Clientes					
		Rec.receita NF	0001	001	1636126480		597,52
15/10/2020	34201.0043	- Internet					
		Pgto. Internet out/20. HIITECH	0001	001	1636126481	200,00	
15/10/2020	11102.0001	- Banco do Brasil - AG 7625-2 C/C 506-1					
		Pgto. Internet out/20. HIITECH	0001	001	1636126481		200,00
15/10/2020	21101.0022	- BAHIA ARTES GRAFICAS EIRELI					
		Pgto. Boleto bancário NF 67335/03	0001	001	1636126482	782,51	
15/10/2020	34301.0001	- Juros Pagos e/ou Incorridos					
		Pgto. Boleto bancário NF 67335/03	0001	001	1636126482	20,35	
15/10/2020	11102.0001	- Banco do Brasil - AG 7625-2 C/C 506-1					
		Pgto. Boleto bancário NF 67335/03	0001	001	1636126482		802,86
15/10/2020	11102.0001	- Banco do Brasil - AG 7625-2 C/C 506-1					
		Vr. Resgate BB RF CP.	0001	001	1636126483	405,34	
15/10/2020	11103.0001	- BB RF CP Automático Empresa					
		Vr. Resgate BB RF CP.	0001	001	1636126483		405,34
		Totais do dia 15:				2.005,72	2.005,72
16/10/2020	32101.0001	- Compras de Mercadorias					
		VR. COMPRA NFE 000003461 F L SAMPAIO DE ABREU	0001	001	1636085045	3.395,66	
16/10/2020	21101.0004	- F L SAMPAIO DE ABREU					
		VR. COMPRA NFE 000003461 F L SAMPAIO DE ABREU	0001	001	1636085045		3.395,66
16/10/2020	11102.0001	- Banco do Brasil - AG 7625-2 C/C 506-1					

Continua...

Livre Diário Nº. 2

Empresa: T L S DE ABREU EIRELI - CNPJ: 34.998.772/0001-86

Período: 01/01/2020 a 31/12/2020

Fortes Contábil

Data	Conta	Histórico	Estab	Centro	Chave	Débito	Crédito
		Rec.receita NF	0001	001	1636126484	913,70	
16/10/2020	11301.0001 - Clientes						
		Rec.receita NF	0001	001	1636126484		913,70
16/10/2020	11411.0001 - Talyta Layza Sampaio de Abreu						
		Vr. antecipação de lucros - TALYTA	0001	001	1636126485	5.000,00	
16/10/2020	11102.0001 - Banco do Brasil - AG 7625-2 C/C 506-1						
		Vr. antecipação de lucros - TALYTA	0001	001	1636126485		5.000,00
16/10/2020	11102.0001 - Banco do Brasil - AG 7625-2 C/C 506-1						
		Vr. Resgate BB RF CP.	0001	001	1636126486	4.086,30	
16/10/2020	11103.0001 - BB RF CP Automático Empresa						
		Vr. Resgate BB RF CP.	0001	001	1636126486		4.086,30
		Totals do dia 16:				13.395,66	13.395,66
19/10/2020	11301.0001 - Clientes						
		VR. VENDA NFE 000000095 FUNDO MUNICIPAL DE SAUDE DE TRIZIDELA DO VALE	0001	001	1636084807	1.798,75	
19/10/2020	41101.0001 - Revenda de Mercadorias						
		VR. VENDA NFE 000000095 FUNDO MUNICIPAL DE SAUDE DE TRIZIDELA DO VALE	0001	001	1636084807		1.798,75
19/10/2020	11301.0001 - Clientes						
		VR. VENDA NFE 000000096 FUNDO MUNICIPAL DE ASSISTENCIA SOCIAL TRIZIDELA DO VALE	0001	001	1636084808	1.302,40	
19/10/2020	41101.0001 - Revenda de Mercadorias						
		VR. VENDA NFE 000000096 FUNDO MUNICIPAL DE ASSISTENCIA SOCIAL TRIZIDELA DO VALE	0001	001	1636084808		1.302,40
19/10/2020	11301.0001 - Clientes						
		VR. VENDA NFE 000000097 MUNICIPIO DE TRIZIDELA DO VALE	0001	001	1636084809	1.489,60	
19/10/2020	41101.0001 - Revenda de Mercadorias						
		VR. VENDA NFE 000000097 MUNICIPIO DE TRIZIDELA DO VALE	0001	001	1636084809		1.489,60
19/10/2020	11301.0001 - Clientes						
		VR. VENDA NFE 000000098 FUNDO MUNICIPAL DE ASSISTENCIA SOCIAL TRIZIDELA DO VALE	0001	001	1636084810	1.136,43	
19/10/2020	41101.0001 - Revenda de Mercadorias						
		VR. VENDA NFE 000000098 FUNDO MUNICIPAL DE ASSISTENCIA SOCIAL TRIZIDELA DO VALE	0001	001	1636084810		1.136,43
19/10/2020	11301.0001 - Clientes						
		VR. VENDA NFE 000000099 FUNDO MUNICIPAL DE SAUDE DE TRIZIDELA DO VALE	0001	001	1636084811	1.783,18	
19/10/2020	41101.0001 - Revenda de Mercadorias						
		VR. VENDA NFE 000000099 FUNDO MUNICIPAL DE SAUDE DE TRIZIDELA DO VALE	0001	001	1636084811		1.783,18
19/10/2020	11301.0001 - Clientes						

Continua...

Livro Diário Nº. 2

Empresa: T L S DE ABREU EIRELI - CNPJ: 34.998.772/0001-86
 Período: 01/01/2020 a 31/12/2020

Fortes Contábil

Data	Conta	Histórico	Estab	Centro	Chave	Débito	Crédito
		VR. VENDA NFE 000000100 FUNDO DE MANUT. E DESENVOLVIMENTO DA EDUCACAO BASICA-FUNDEB	0001	001	1636084812	1.909,05	
19/10/2020	41101.0001	- Revenda de Mercadorias					
		VR. VENDA NFE 000000100 FUNDO DE MANUT. E DESENVOLVIMENTO DA EDUCACAO BASICA-FUNDEB	0001	001	1636084812		1.909,05
19/10/2020	34501.0011	- Impostos e Taxas Diversas					
		Pgto. Ref. Taxa de Certidão Simplificada.	0001	001	1636126487	53,00	
19/10/2020	11102.0001	- Banco do Brasil - AG 7625-2 C/C 506-1					
		Pgto. Ref. Taxa de Certidão Simplificada.	0001	001	1636126487		53,00
19/10/2020	34501.0011	- Impostos e Taxas Diversas					
		Pgto. Ref. Taxa de Certidão específica.	0001	001	1636126488	61,00	
19/10/2020	11102.0001	- Banco do Brasil - AG 7625-2 C/C 506-1					
		Pgto. Ref. Taxa de Certidão específica.	0001	001	1636126488		61,00
19/10/2020	11102.0001	- Banco do Brasil - AG 7625-2 C/C 506-1					
		Vr. Resgate BB RF CP.	0001	001	1636126489	114,00	
19/10/2020	11103.0001	- BB RF CP Automático Empresa					
		Vr. Resgate BB RF CP.	0001	001	1636126489		114,00
					Totais do dia 19:	9.647,41	9.647,41
20/10/2020	21101.0015	- F & S COMERCIAL LTDA - (CARAMURU)					
		Pgto. Boleto bancário NF	0001	001	1636126490	138,63	
20/10/2020	11102.0001	- Banco do Brasil - AG 7625-2 C/C 506-1					
		Pgto. Boleto bancário NF	0001	001	1636126490		138,63
20/10/2020	34501.0011	- Impostos e Taxas Diversas					
		Pgto. Taxa FERJ out/20.	0001	001	1636126491	48,60	
20/10/2020	11102.0001	- Banco do Brasil - AG 7625-2 C/C 506-1					
		Pgto. Taxa FERJ out/20.	0001	001	1636126491		48,60
20/10/2020	21301.0010	- Simples a Recolher					
		Pgto. Simples - set/2020	0001	001	1636126492	19.923,49	
20/10/2020	11102.0001	- Banco do Brasil - AG 7625-2 C/C 506-1					
		Pgto. Simples - set/2020	0001	001	1636126492		19.923,49
20/10/2020	34501.0011	- Impostos e Taxas Diversas					
		Pag. Impostos.	0001	001	1636126493	188,45	
20/10/2020	11102.0001	- Banco do Brasil - AG 7625-2 C/C 506-1					
		Pag. Impostos.	0001	001	1636126493		188,45
20/10/2020	11102.0001	- Banco do Brasil - AG 7625-2 C/C 506-1					
		Vr. Resgate BB RF CP.	0001	001	1636126494	20.299,17	
20/10/2020	11103.0001	- BB RF CP Automático Empresa					
		Vr. Resgate BB RF CP.	0001	001	1636126494		20.299,17
					Totais do dia 20:	40.598,34	40.598,34
21/10/2020	21302.0001	- INSS a Recolher					
		Pgto. INSS - set/2020	0001	001	1636126446	42,07	
21/10/2020	11102.0001	- Banco do Brasil - AG 7625-2 C/C 506-1					
		Pgto. INSS - set/2020	0001	001	1636126446		42,07
21/10/2020	11102.0001	- Banco do Brasil - AG 7625-2 C/C 506-1					

Continua...

Livro Diário Nº. 2

Empresa: T L S DE ABREU EIRELI - CNPJ: 34.998.772/0001-86
 Período: 01/01/2020 a 31/12/2020

Fortes Contábil

Data	Conta	Histórico	Estab	Centro	Chave	Débito	Crédito
21/10/2020	11301.0001 - Clientes	Rec.receita NF	0001	001	1636126495	1.798,75	
21/10/2020	11102.0001 - Banco do Brasil - AG 7625-2 C/C 506-1	Rec.receita NF	0001	001	1636126495		1.798,75
21/10/2020	11301.0001 - Clientes	Rec.receita NF	0001	001	1636126496	1.302,40	
21/10/2020	11102.0001 - Banco do Brasil - AG 7625-2 C/C 506-1	Rec.receita NF	0001	001	1636126496		1.302,40
21/10/2020	11301.0001 - Clientes	Rec.receita NF	0001	001	1636126497	1.909,05	
21/10/2020	34201.0040 - Softwares	Rec.receita NF	0001	001	1636126497		1.909,05
21/10/2020	11102.0001 - Banco do Brasil - AG 7625-2 C/C 506-1	Pgto. Softwares out/20. FLAUBERTH LUIS	0001	001	1636126498	120,00	
21/10/2020	11102.0001 - Banco do Brasil - AG 7625-2 C/C 506-1	Pgto. Softwares out/20. FLAUBERTH LUIS	0001	001	1636126498		120,00
21/10/2020	11411.0001 - Talyta Layza Sampaio de Abreu	Vr. Transferência enviada p/ Talyta	0001	001	1636126499	1.000,00	
21/10/2020	11102.0001 - Banco do Brasil - AG 7625-2 C/C 506-1	Vr. Transferência enviada p/ Talyta	0001	001	1636126499		1.000,00
21/10/2020	34501.0011 - Impostos e Taxas Diversas	Pag. Impostos.	0001	001	1636126500	184,82	
21/10/2020	11102.0001 - Banco do Brasil - AG 7625-2 C/C 506-1	Pag. Impostos.	0001	001	1636126500		184,82
21/10/2020	11103.0001 - BB RF CP Automático Empresa	Vr. Aplicação BB RF CP.	0001	001	1636126501	3.663,31	
21/10/2020	11102.0001 - Banco do Brasil - AG 7625-2 C/C 506-1	Vr. Aplicação BB RF CP.	0001	001	1636126501		3.663,31
Totais do dia 21:						10.020,40	10.020,40
22/10/2020	11102.0001 - Banco do Brasil - AG 7625-2 C/C 506-1	Rec.receita NF	0001	001	1636126502	1.136,43	
22/10/2020	11301.0001 - Clientes	Rec.receita NF	0001	001	1636126502		1.136,43
22/10/2020	11102.0001 - Banco do Brasil - AG 7625-2 C/C 506-1	Rec.receita NF	0001	001	1636126503	1.489,60	
22/10/2020	11301.0001 - Clientes	Rec.receita NF	0001	001	1636126503		1.489,60
22/10/2020	11102.0001 - Banco do Brasil - AG 7625-2 C/C 506-1	Rec.receita NF	0001	001	1636126504	1.783,18	
22/10/2020	11301.0001 - Clientes	Rec.receita NF	0001	001	1636126504		1.783,18
22/10/2020	11411.0001 - Talyta Layza Sampaio de Abreu	Vr. antecipação de lucros - TALYTA	0001	001	1636126505	7.540,00	
22/10/2020	11102.0001 - Banco do Brasil - AG 7625-2 C/C 506-1	Vr. antecipação de lucros - TALYTA	0001	001	1636126505		7.540,00
22/10/2020	35101.0001 - Despesas Indedutíveis	Pgto. TALYTA	0001	001	1636126506	430,00	
22/10/2020	11102.0001 - Banco do Brasil - AG 7625-2 C/C 506-1						

Continua...

Livro Diário Nº. 2

Empresa: T L S DE ABREU EIRELI - CNPJ: 34.998.772/0001-86

Período: 01/01/2020 a 31/12/2020

Fortes Contábil

Data	Conta	Histórico	Estab	Centro	Chave	Débito	Crédito
		Pgto. TALYTA	0001	001	1636126506		430,00
22/10/2020	11102.0001	- Banco do Brasil - AG 7625-2 C/C 506-1 Vr. Resgate BB RF CP.	0001	001	1636126507	3.560,79	
22/10/2020	11103.0001	- BB RF CP Automático Empresa Vr. Resgate BB RF CP.	0001	001	1636126507		3.560,79
		Totais do dia 22:				15.940,00	15.940,00
23/10/2020	11301.0001	- Clientes VR. VENDA NFE 000000101 MUNICIPIO DE TIMON	0001	001	1636084813	381,25	
23/10/2020	41101.0001	- Revenda de Mercadorias VR. VENDA NFE 000000101 MUNICIPIO DE TIMON	0001	001	1636084813		381,25
23/10/2020	11102.0001	- Banco do Brasil - AG 7625-2 C/C 506-1 Rec.receita NF	0001	001	1636126508	2.661,60	
23/10/2020	11301.0001	- Clientes Rec.receita NF	0001	001	1636126508		2.661,60
23/10/2020	11102.0001	- Banco do Brasil - AG 7625-2 C/C 506-1 Rec.receita NF	0001	001	1636126509	2.034,10	
23/10/2020	11301.0001	- Clientes Rec.receita NF	0001	001	1636126509		2.034,10
23/10/2020	11102.0001	- Banco do Brasil - AG 7625-2 C/C 506-1 Rec.receita NF	0001	001	1636126510	2.722,60	
23/10/2020	11301.0001	- Clientes Rec.receita NF	0001	001	1636126510		2.722,60
23/10/2020	11411.0001	- Talyta Layza Sampaio de Abreu Vr. Transferência enviada p/ Talyta	0001	001	1636126511	1.000,00	
23/10/2020	11102.0001	- Banco do Brasil - AG 7625-2 C/C 506-1 Vr. Transferência enviada p/ Talyta	0001	001	1636126511		1.000,00
23/10/2020	34201.0013	- Energia Elétrica Pgto. energia elétrica - out/2020	0001	001	1636126512	1.359,70	
23/10/2020	11102.0001	- Banco do Brasil - AG 7625-2 C/C 506-1 Pgto. energia elétrica - out/2020	0001	001	1636126512		1.359,70
23/10/2020	11103.0001	- BB RF CP Automático Empresa Vr. Aplicação BB RF CP.	0001	001	1636126513	5.058,60	
23/10/2020	11102.0001	- Banco do Brasil - AG 7625-2 C/C 506-1 Vr. Aplicação BB RF CP.	0001	001	1636126513		5.058,60
		Totais do dia 23:				15.217,85	15.217,85
29/10/2020	11301.0001	- Clientes VR. VENDA NFE 000000102 MUNICIPIO DE LUIS CORREIA-SECRETARIA DE SAUDE	0001	001	1636084814	4.331,66	
29/10/2020	41101.0001	- Revenda de Mercadorias VR. VENDA NFE 000000102 MUNICIPIO DE LUIS CORREIA-SECRETARIA DE SAUDE	0001	001	1636084814		4.331,66
29/10/2020	11301.0001	- Clientes VR. VENDA NFE 000000103 MUNICIPIO DE LUIS CORREIA-SECRETARIA DE SAUDE	0001	001	1636084815	3.901,68	
29/10/2020	41101.0001	- Revenda de Mercadorias					

Continua...

Livro Diário Nº. 2

Empresa: T L S DE ABREU EIRELI - CNPJ: 34.998.772/0001-86
 Período: 01/01/2020 a 31/12/2020

Fortes Contábil

Data	Conta	Histórico	Estab	Centro	Chave	Débito	Crédito
		VR. VENDA NFE 000000103 MUNICIPIO DE LUIS CORREIA-SECRETARIA DE SAUDE	0001	001	1636084815		3.901,68
29/10/2020	11301.0001 - Clientes						
		VR. VENDA NFE 000000104 MUNICIPIO DE LUIS CORREIA-SECRETARIA DE SAUDE	0001	001	1636084816	4.747,50	
29/10/2020	41101.0001 - Revenda de Mercadorias						
		VR. VENDA NFE 000000104 MUNICIPIO DE LUIS CORREIA-SECRETARIA DE SAUDE	0001	001	1636084816		4.747,50
29/10/2020	11301.0001 - Clientes						
		VR. VENDA NFE 000000105 MUNICIPIO DE LUIS CORREIA-SECRETARIA DE SAUDE	0001	001	1636084817	3.988,40	
29/10/2020	41101.0001 - Revenda de Mercadorias						
		VR. VENDA NFE 000000105 MUNICIPIO DE LUIS CORREIA-SECRETARIA DE SAUDE	0001	001	1636084817		3.988,40
29/10/2020	11301.0001 - Clientes						
		VR. VENDA NFE 000000106 MUNICIPIO DE LUIS CORREIA-SECRETARIA DE SAUDE	0001	001	1636084818	4.381,10	
29/10/2020	41101.0001 - Revenda de Mercadorias						
		VR. VENDA NFE 000000106 MUNICIPIO DE LUIS CORREIA-SECRETARIA DE SAUDE	0001	001	1636084818		4.381,10
29/10/2020	11301.0001 - Clientes						
		VR. VENDA NFE 000000107 MUNICIPIO DE LUIS CORREIA-SECRETARIA DE SAUDE	0001	001	1636084819	3.646,74	
29/10/2020	41101.0001 - Revenda de Mercadorias						
		VR. VENDA NFE 000000107 MUNICIPIO DE LUIS CORREIA-SECRETARIA DE SAUDE	0001	001	1636084819		3.646,74
29/10/2020	11102.0001 - Banco do Brasil - AG 7625-2 C/C 506-1						
		Rec.receita NF	0001	001	1636126514	4.045,56	
29/10/2020	11301.0001 - Clientes						
		Rec.receita NF	0001	001	1636126514		4.045,56
29/10/2020	11411.0001 - Talyta Layza Sampaio de Abreu						
		Vr. Transferência enviada p/ Talyta	0001	001	1636126515	1.232,99	
29/10/2020	11102.0001 - Banco do Brasil - AG 7625-2 C/C 506-1						
		Vr. Transferência enviada p/ Talyta	0001	001	1636126515		1.232,99
29/10/2020	11103.0001 - BB RF CP Automático Empresa						
		Vr. Aplicação BB RF CP.	0001	001	1636126516	2.812,57	
29/10/2020	11102.0001 - Banco do Brasil - AG 7625-2 C/C 506-1						
		Vr. Aplicação BB RF CP.	0001	001	1636126516		2.812,57
					Totais do dia 29:	33.088,20	33.088,20
30/10/2020	11411.0001 - Talyta Layza Sampaio de Abreu						
		Vr. Transferência enviada p/ Talyta	0001	001	1636126517	400,98	
30/10/2020	11102.0001 - Banco do Brasil - AG 7625-2 C/C 506-1						

Continua...

Livro Diário Nº. 2

Empresa: T L S DE ABREU EIRELI - CNPJ: 34.998.772/0001-86
 Período: 01/01/2020 a 31/12/2020

Fortes Contábil

Data	Conta	Histórico	Estab	Centro	Chave	Débito	Crédito
		Pgto. Salário de Duclene Pereira dos Reis out/20.	0001	001	1636126521	518,93	
03/11/2020	34301.0001	- Juros Pagos e/ou Incurridos					
		Pgto. Salário de Duclene Pereira dos Reis out/20.	0001	001	1636126521	510,94	
03/11/2020	11102.0001	- Banco do Brasil - AG 7625-2 C/C 506-1					
		Pgto. Salário de Duclene Pereira dos Reis out/20.	0001	001	1636126521		1.100,00
03/11/2020	11102.0001	- Banco do Brasil - AG 7625-2 C/C 506-1					
		Vr. Resgate BB RF CP.	0001	001	1636126522	3.100,00	
03/11/2020	11103.0001	- BB RF CP Automático Empresa					
		Vr. Resgate BB RF CP.	0001	001	1636126522		3.100,00
					Totais do dia 03:	6.200,00	6.200,00
04/11/2020	11301.0001	- Clientes					
		VR. VENDA NFE 000000108 MUNICIPIO N.S.DOS REMEDIOS- SECRETARIA MUNICIPAL DE SAUDE	0001	001	1636084820	15.002,42	
04/11/2020	41101.0001	- Revenda de Mercadorias					
		VR. VENDA NFE 000000108 MUNICIPIO N.S.DOS REMEDIOS- SECRETARIA MUNICIPAL DE SAUDE	0001	001	1636084820		15.002,42
04/11/2020	11301.0001	- Clientes					
		VR. VENDA NFE 000000109 MUNICIPIO N.S.DOS REMEDIOS- SECRETARIA MUNICIPAL DE SAUDE	0001	001	1636084821	6.002,61	
04/11/2020	41101.0001	- Revenda de Mercadorias					
		VR. VENDA NFE 000000109 MUNICIPIO N.S.DOS REMEDIOS- SECRETARIA MUNICIPAL DE SAUDE	0001	001	1636084821		6.002,61
04/11/2020	11411.0001	- Talyta Layza Sampaio de Abreu					
		Vr. Transferência enviada p/ Talyta	0001	001	1636126523	1.093,75	
04/11/2020	11102.0001	- Banco do Brasil - AG 7625-2 C/C 506-1					
		Vr. Transferência enviada p/ Talyta	0001	001	1636126523		1.093,75
04/11/2020	11102.0001	- Banco do Brasil - AG 7625-2 C/C 506-1					
		Vr. Resgate BB RF CP.	0001	001	1636126524	1.093,75	
04/11/2020	11103.0001	- BB RF CP Automático Empresa					
		Vr. Resgate BB RF CP.	0001	001	1636126524		1.093,75
					Totais do dia 04:	23.192,53	23.192,53
05/11/2020	32101.0001	- Compras de Mercadorias					
		VR. COMPRA NFE 000007016 MARIA VERA LUCIA DA SILVA LIMA EIRELI	0001	001	1636085081	580,00	
05/11/2020	21101.0017	- MARIA VERA LUCIA DA SILVA LIMA EIRELI					
		VR. COMPRA NFE 000007016 MARIA VERA LUCIA DA SILVA LIMA EIRELI	0001	001	1636085081		580,00
05/11/2020	11102.0001	- Banco do Brasil - AG 7625-2 C/C 506-1					
		Pgto. Boleto bancário NF	0001	001	1636126525	15.002,42	
05/11/2020	21101.0001	- Juvenildo S. Sobrinho					
		Pgto. Boleto bancário NF	0001	001	1636126525		15.002,42
05/11/2020	11102.0001	- Banco do Brasil - AG 7625-2 C/C 506-1					
		Pgto. Boleto bancário NF	0001	001	1636126526	6.002,61	
05/11/2020	21101.0001	- Juvenildo S. Sobrinho					

Continua...

Livro Diário Nº. 2

Empresa: T L S DE ABREU EIRELI - CNPJ: 34.998.772/0001-86

Período: 01/01/2020 a 31/12/2020

Fortes Contábil

Data	Conta	Histórico	Estab	Centro	Chave	Débito	Crédito
05/11/2020	21101.0017	MARIA VERA LUCIA DA SILVA LIMA EIRELI Pgto. Boleto bancário NF	0001	001	1636126526		6.002,61
05/11/2020	11102.0001	Banco do Brasil - AG 7625-2 C/C 506-1 Pgto. Boleto bancário NF 7016	0001	001	1636126527	580,00	
05/11/2020	34301.0003	Juros,Comiss. e Outras Desp. Bancárias Pgto. Boleto bancário NF 7016	0001	001	1636126527		580,00
05/11/2020	11102.0001	Banco do Brasil - AG 7625-2 C/C 506-1 Cobrança de tarifas.	0001	001	1636126528	38,25	
05/11/2020	11103.0001	BB RF CP Automático Empresa Cobrança de tarifas.	0001	001	1636126528		38,25
05/11/2020	11102.0001	Banco do Brasil - AG 7625-2 C/C 506-1 Vr. Aplicação BB RF CP.	0001	001	1636126529	20.386,78	
05/11/2020	11102.0001	Banco do Brasil - AG 7625-2 C/C 506-1 Vr. Aplicação BB RF CP.	0001	001	1636126529		20.386,78
Totais do dia 05:						42.590,06	42.590,06
06/11/2020	11411.0001	Talyta Layza Sampaio de Abreu Vr. Antecipação Talyta.	0001	001	1636126519	15.000,00	
06/11/2020	11102.0001	Banco do Brasil - AG 7625-2 C/C 506-1 Vr. Antecipação Talyta.	0001	001	1636126519		15.000,00
06/11/2020	11411.0001	Talyta Layza Sampaio de Abreu Vr. Transferência enviada p/ Talyta	0001	001	1636126530	1.500,00	
06/11/2020	11102.0001	Banco do Brasil - AG 7625-2 C/C 506-1 Vr. Transferência enviada p/ Talyta	0001	001	1636126530		1.500,00
06/11/2020	11411.0001	Talyta Layza Sampaio de Abreu Vr. Transferência enviada p/ Talyta	0001	001	1636126531	20.000,00	
06/11/2020	11102.0001	Banco do Brasil - AG 7625-2 C/C 506-1 Vr. Transferência enviada p/ Talyta	0001	001	1636126531		20.000,00
06/11/2020	11102.0001	Banco do Brasil - AG 7625-2 C/C 506-1 Vr. Resgate BB RF CP.	0001	001	1636126532	36.500,00	
06/11/2020	11103.0001	BB RF CP Automático Empresa Vr. Resgate BB RF CP.	0001	001	1636126532		36.500,00
Totais do dia 06:						73.000,00	73.000,00
09/11/2020	21601.0020	Assessoria Contábil a Pagar Pgto. Assessoria contábil out/20.	0001	001	1636126533	1.045,00	
09/11/2020	11102.0001	Banco do Brasil - AG 7625-2 C/C 506-1 Pgto. Assessoria contábil out/20.	0001	001	1636126533		1.045,00
09/11/2020	11102.0001	Banco do Brasil - AG 7625-2 C/C 506-1 Vr. Resgate BB RF CP.	0001	001	1636126534	1.045,00	
09/11/2020	11103.0001	BB RF CP Automático Empresa Vr. Resgate BB RF CP.	0001	001	1636126534		1.045,00
Totais do dia 09:						2.090,00	2.090,00
10/11/2020	11102.0001	Banco do Brasil - AG 7625-2 C/C 506-1 Rec.receita NF	0001	001	1636126535	7.000,00	
10/11/2020	11301.0001	Clientes Rec.receita NF	0001	001	1636126535		7.000,00
10/11/2020	11411.0001	Talyta Layza Sampaio de Abreu Vr. Transferência enviada p/ Talyta	0001	001	1636126536	1.040,00	
10/11/2020	11102.0001	Banco do Brasil - AG 7625-2 C/C 506-1 Vr. Transferência enviada p/ Talyta	0001	001	1636126536		1.040,00
10/11/2020	11103.0001	BB RF CP Automático Empresa					

Continua...

Livro Diário Nº. 2

Empresa: T L S DE ABREU EIRELI - CNPJ: 34.998.772/0001-86
 Período: 01/01/2020 a 31/12/2020

Fortes Contábil

Data	Conta	Histórico	Estab	Centro	Chave	Débito	Crédito
10/11/2020	11102.0001	Vr. Aplicação BB RF CP. - Banco do Brasil - AG 7625-2 C/C 506-1	0001	001	1636126537	5.960,00	
		Vr. Aplicação BB RF CP.	0001	001	1636126537		5.960,00
			Totais do dia 10:			14.000,00	14.000,00
11/11/2020	11301.0001	- Clientes VR. VENDA NFE 000000110 FUNDO MUNICIPAL DE ASSIST.SOCIAL DE GOV. EUGENIO BARROS	0001	001	1636084822	20.072,83	
11/11/2020	41101.0001	- Revenda de Mercadorias VR. VENDA NFE 000000110 FUNDO MUNICIPAL DE ASSIST.SOCIAL DE GOV. EUGENIO BARROS	0001	001	1636084822		20.072,83
11/11/2020	32101.0001	- Compras de Mercadorias VR. COMPRA NFE 000003485 F L SAMPAIO DE ABREU	0001	001	1636085082	8.516,85	
11/11/2020	21101.0004	- F L SAMPAIO DE ABREU VR. COMPRA NFE 000003485 F L SAMPAIO DE ABREU	0001	001	1636085082		8.516,85
11/11/2020	34201.0043	- Internet Pgto. Internet nov/20. HIITECH	0001	001	1636126538	200,00	
11/11/2020	11102.0001	- Banco do Brasil - AG 7625-2 C/C 506-1 Pgto. Internet nov/20. HIITECH	0001	001	1636126538		200,00
11/11/2020	21302.0002	- FGTS a Recolher Pgto. FGTS - out/2020	0001	001	1636126539	47,34	
11/11/2020	11102.0001	- Banco do Brasil - AG 7625-2 C/C 506-1 Pgto. FGTS - out/2020	0001	001	1636126539		47,34
11/11/2020	11102.0001	- Banco do Brasil - AG 7625-2 C/C 506-1 Vr. Resgate BB RF CP.	0001	001	1636126540	247,34	
11/11/2020	11103.0001	- BB RF CP Automático Empresa Vr. Resgate BB RF CP.	0001	001	1636126540		247,34
			Totais do dia 11:			29.084,36	29.084,36
13/11/2020	11102.0001	- Banco do Brasil - AG 7625-2 C/C 506-1 Rec.receita NF	0001	001	1636126541	18.072,83	
13/11/2020	11301.0001	- Clientes Rec.receita NF	0001	001	1636126541		18.072,83
13/11/2020	34201.0025	- Materiais Auxiliares e de Consumo Pgto. Boleto bancário NF 419574248	0001	001	1636126542	1.987,24	
13/11/2020	11102.0001	- Banco do Brasil - AG 7625-2 C/C 506-1 Pgto. Boleto bancário NF 419574248	0001	001	1636126542		1.987,24
13/11/2020	11103.0001	- BB RF CP Automático Empresa Vr. Aplicação BB RF CP.	0001	001	1636126543	16.085,59	
13/11/2020	11102.0001	- Banco do Brasil - AG 7625-2 C/C 506-1 Vr. Aplicação BB RF CP.	0001	001	1636126543		16.085,59
			Totais do dia 13:			36.145,66	36.145,66
16/11/2020	11411.0001	- Talyta Layza Sampaio de Abreu Vr. Transferência enviada p/ Talyta	0001	001	1636126544	2.316,08	
16/11/2020	11102.0001	- Banco do Brasil - AG 7625-2 C/C 506-1 Vr. Transferência enviada p/ Talyta	0001	001	1636126544		2.316,08
16/11/2020	11102.0001	- Banco do Brasil - AG 7625-2 C/C 506-1					

Continua...

Livro Diário Nº. 2

Empresa: T L S DE ABREU EIRELI - CNPJ: 34.998.772/0001-86

Período: 01/01/2020 a 31/12/2020

Data	Conta	Histórico	Estab	Centro	Chave	Débito	Crédito
16/11/2020	11103.0001 - BB RF CP Automático Empresa	Vr. Resgate BB RF CP.	0001	001	1636126545	2.316,08	
		Vr. Resgate BB RF CP.	0001	001	1636126545		2.316,08
			Totais do dia 16:			4.632,16	4.632,16
17/11/2020	11301.0001 - Clientes	VR. VENDA NFE 000000111 MUNICIPIO DE TIMON	0001	001	1636084823	697,85	
17/11/2020	41101.0001 - Revenda de Mercadorias	VR. VENDA NFE 000000111 MUNICIPIO DE TIMON	0001	001	1636084823		697,85
			Totais do dia 17:			697,85	697,85
18/11/2020	11411.0001 - Talyta Layza Sampaio de Abreu	Vr. Transferência enviada p/ Talyta	0001	001	1636126546	1.200,00	
18/11/2020	11102.0001 - Banco do Brasil - AG 7625-2 C/C 506-1	Vr. Transferência enviada p/ Talyta	0001	001	1636126546		1.200,00
18/11/2020	11102.0001 - Banco do Brasil - AG 7625-2 C/C 506-1	Vr. Resgate BB RF CP.	0001	001	1636126547	1.200,00	
18/11/2020	11103.0001 - BB RF CP Automático Empresa	Vr. Resgate BB RF CP.	0001	001	1636126547		1.200,00
			Totais do dia 18:			2.400,00	2.400,00
19/11/2020	11301.0001 - Clientes	VR. VENDA NFE 000000112 MUNICIPIO DE NOSSA SENHORA DOS REMEDIOS	0001	001	1636084824	14.951,77	
19/11/2020	41101.0001 - Revenda de Mercadorias	VR. VENDA NFE 000000112 MUNICIPIO DE NOSSA SENHORA DOS REMEDIOS	0001	001	1636084824		14.951,77
19/11/2020	11301.0001 - Clientes	VR. VENDA NFE 000000116 MUNICIPIO DE LUZILANDIA-SECRETARIA M.DE EDUCACAO	0001	001	1636084825	13.888,12	
19/11/2020	41101.0001 - Revenda de Mercadorias	VR. VENDA NFE 000000116 MUNICIPIO DE LUZILANDIA-SECRETARIA M.DE EDUCACAO	0001	001	1636084825		13.888,12
19/11/2020	11301.0001 - Clientes	VR. VENDA NFE 000000117 FUNDO MUNICIPAL DE SAUDE DE LUZILANDIA	0001	001	1636084826	27.777,06	
19/11/2020	41101.0001 - Revenda de Mercadorias	VR. VENDA NFE 000000117 FUNDO MUNICIPAL DE SAUDE DE LUZILANDIA	0001	001	1636084826		27.777,06
19/11/2020	11301.0001 - Clientes	VR. VENDA NFE 000000118 MUNICIPIO DE LUZILANDIA-SECRETARIA M.DE EDUCACAO	0001	001	1636084827	13.927,38	
19/11/2020	41101.0001 - Revenda de Mercadorias						

Continua...

Livro Diário Nº. 2

Empresa: T L S DE ABREU EIRELI - CNPJ: 34.998.772/0001-86
 Período: 01/01/2020 a 31/12/2020

Fortes Contábil

Data	Conta	Histórico	Estab	Centro	Chave	Débito	Crédito
		VR. VENDA NFE 000000118 MUNICIPIO DE LUZILANDIA-SECRETARIA M.DE EDUCACAO	0001	001	1636084827		13.927,38
19/11/2020	11102.0001	- Banco do Brasil - AG 7625-2 C/C 506-1 Rec.receita NF	0001	001	1636126548	14.951,77	
19/11/2020	11301.0001	- Clientes Rec.receita NF	0001	001	1636126548		14.951,77
19/11/2020	11411.0001	- Talyta Layza Sampaio de Abreu Vr. distribuição de lucros - TALYTA	0001	001	1636126549	6.400,00	
19/11/2020	11102.0001	- Banco do Brasil - AG 7625-2 C/C 506-1 Vr. distribuição de lucros - TALYTA	0001	001	1636126549		6.400,00
19/11/2020	11103.0001	- BB RF CP Automático Empresa Vr. Aplicação BB RF CP.	0001	001	1636126550	8.551,77	
19/11/2020	11102.0001	- Banco do Brasil - AG 7625-2 C/C 506-1 Vr. Aplicação BB RF CP.	0001	001	1636126550		8.551,77
					Totais do dia 19:	100.447,87	100.447,87
20/11/2020	34201.0040	- Softwares Pgto. Softwares nov/20. FLAUBERTH LUIS	0001	001	1636126551	120,00	
20/11/2020	11102.0001	- Banco do Brasil - AG 7625-2 C/C 506-1 Pgto. Softwares nov/20. FLAUBERTH LUIS	0001	001	1636126551		120,00
20/11/2020	21101.0004	- F L SAMPAIO DE ABREU Vr. Empréstimo	0001	001	1636126552	45.000,00	
20/11/2020	11102.0001	- Banco do Brasil - AG 7625-2 C/C 506-1 Vr. Empréstimo	0001	001	1636126552		45.000,00
20/11/2020	11411.0001	- Talyta Layza Sampaio de Abreu Vr. Transferência enviada p/ Talyta	0001	001	1636126553	2.000,00	
20/11/2020	11102.0001	- Banco do Brasil - AG 7625-2 C/C 506-1 Vr. Transferência enviada p/ Talyta	0001	001	1636126553		2.000,00
20/11/2020	21301.0010	- Simples a Recolher Pgto. Simples - out/2020	0001	001	1636126554	14.647,30	
20/11/2020	11102.0001	- Banco do Brasil - AG 7625-2 C/C 506-1 Pgto. Simples - out/2020	0001	001	1636126554		14.647,30
20/11/2020	21302.0001	- INSS a Recolher Pgto. INSS - out/2020	0001	001	1636126555	42,07	
20/11/2020	11102.0001	- Banco do Brasil - AG 7625-2 C/C 506-1 Pgto. INSS - out/2020	0001	001	1636126555		42,07
20/11/2020	11102.0001	- Banco do Brasil - AG 7625-2 C/C 506-1 Vr. Resgate BB RF CP.	0001	001	1636126556	61.809,37	
20/11/2020	11103.0001	- BB RF CP Automático Empresa Vr. Resgate BB RF CP.	0001	001	1636126556		61.809,37
					Totais do dia 20:	123.618,74	123.618,74
23/11/2020	11301.0001	- Clientes VR. VENDA NFE 000000119 FUNDO MUNICIPAL DE SAUDE DE TUTOIA	0001	001	1636084828	12.084,25	
23/11/2020	41101.0001	- Revenda de Mercadorias VR. VENDA NFE 000000119 FUNDO MUNICIPAL DE SAUDE DE TUTOIA	0001	001	1636084828		12.084,25
23/11/2020	34201.0025	- Materiais Auxiliares e de Consumo					

Continua...

Livro Diário Nº. 2

Empresa: T L S DE ABREU EIRELI - CNPJ: 34.998.772/0001-86

Período: 01/01/2020 a 31/12/2020

Data	Conta	Histórico	Estab	Centro	Chave	Débito	Crédito
23/11/2020	11102.0001	Pgto. Boletão bancário NF - Banco do Brasil - AG 7625-2 C/C 506-1	0001	001	1636126557	1.987,24	
23/11/2020	11102.0001	Pgto. Boletão bancário NF - Banco do Brasil - AG 7625-2 C/C 506-1	0001	001	1636126557		1.987,24
23/11/2020	11103.0001	Vr. Resgate BB RF CP. - BB RF CP Automático Empresa	0001	001	1636126558	1.987,24	
23/11/2020	11103.0001	Vr. Resgate BB RF CP.	0001	001	1636126558		1.987,24
Totais do dia 23:						16.058,73	16.058,73
24/11/2020	11301.0001	Clientes VR. VENDA NFE 000000120 MUNICIPIO DE LUIS CORREIA-SECRETARIA DE SAUDE	0001	001	1636084829	4.449,60	
24/11/2020	41101.0001	Revenda de Mercadorias VR. VENDA NFE 000000120 MUNICIPIO DE LUIS CORREIA-SECRETARIA DE SAUDE	0001	001	1636084829		4.449,60
24/11/2020	11301.0001	Clientes VR. VENDA NFE 000000121 MUNICIPIO DE LUIS CORREIA-SECRETARIA DE SAUDE	0001	001	1636084830	3.275,60	
24/11/2020	41101.0001	Revenda de Mercadorias VR. VENDA NFE 000000121 MUNICIPIO DE LUIS CORREIA-SECRETARIA DE SAUDE	0001	001	1636084830		3.275,60
24/11/2020	11301.0001	Clientes VR. VENDA NFE 000000122 MUNICIPIO DE LUIS CORREIA-SECRETARIA DE SAUDE	0001	001	1636084831	2.607,20	
24/11/2020	41101.0001	Revenda de Mercadorias VR. VENDA NFE 000000122 MUNICIPIO DE LUIS CORREIA-SECRETARIA DE SAUDE	0001	001	1636084831		2.607,20
24/11/2020	11301.0001	Clientes VR. VENDA NFE 000000123 MUNICIPIO DE LUIS CORREIA-SECRETARIA DE SAUDE	0001	001	1636084832	2.044,80	
24/11/2020	41101.0001	Revenda de Mercadorias VR. VENDA NFE 000000123 MUNICIPIO DE LUIS CORREIA-SECRETARIA DE SAUDE	0001	001	1636084832		2.044,80
24/11/2020	11301.0001	Clientes VR. VENDA NFE 000000124 MUNICIPIO DE LUIS CORREIA-SECRETARIA DE SAUDE	0001	001	1636084833	3.692,94	
24/11/2020	41101.0001	Revenda de Mercadorias VR. VENDA NFE 000000124 MUNICIPIO DE LUIS CORREIA-SECRETARIA DE SAUDE	0001	001	1636084833		3.692,94
24/11/2020	11301.0001	Clientes VR. VENDA NFE 000000125 MUNICIPIO DE LUIS CORREIA-SECRETARIA DE SAUDE	0001	001	1636084834	3.907,40	
24/11/2020	41101.0001	Revenda de Mercadorias					

Continua...

Livro Diário Nº. 2

Empresa: T L S DE ABREU EIRELI - CNPJ: 34.998.772/0001-86
 Período: 01/01/2020 a 31/12/2020

Fortes Contábil

Data	Conta	Histórico	Estab	Centro	Chave	Débito	Crédito
		VR. VENDA NFE 000000125 MUNICIPIO DE LUIS CORREIA-SECRETARIA DE SAUDE	0001	001	1636084834		3.907,40
24/11/2020	11301.0001	- Clientes					
		VR. VENDA NFE 000000126 MUNICIPIO DE LUIS CORREIA-SECRETARIA DE SAUDE	0001	001	1636084835	4.044,30	
24/11/2020	41101.0001	- Revenda de Mercadorias					
		VR. VENDA NFE 000000126 MUNICIPIO DE LUIS CORREIA-SECRETARIA DE SAUDE	0001	001	1636084835		4.044,30
24/11/2020	32101.0001	- Compras de Mercadorias					
		VR. COMPRA NFE 000002710 P V N COMERCIO VAREJISTA E SERVICOS DE INFORMATICA LTDA	0001	001	1636085083	510,00	
24/11/2020	21101.0018	- P V N COMERCIO VAREJISTA E SERVICOS DE I					
		VR. COMPRA NFE 000002710 P V N COMERCIO VAREJISTA E SERVICOS DE INFORMATICA LTDA	0001	001	1636085083		510,00
24/11/2020	11102.0001	- Banco do Brasil - AG 7625-2 C/C 506-1 Rec.receita NF	0001	001	1636126559	13.888,12	
24/11/2020	11301.0001	- Clientes Rec.receita NF	0001	001	1636126559		13.888,12
24/11/2020	11102.0001	- Banco do Brasil - AG 7625-2 C/C 506-1 Rec.receita NF	0001	001	1636126560	27.777,06	
24/11/2020	11301.0001	- Clientes Rec.receita NF	0001	001	1636126560		27.777,06
24/11/2020	11102.0001	- Banco do Brasil - AG 7625-2 C/C 506-1 Rec.receita NF	0001	001	1636126561	12.084,25	
24/11/2020	11301.0001	- Clientes Rec.receita NF	0001	001	1636126561		12.084,25
24/11/2020	21101.0018	- P V N COMERCIO VAREJISTA E SERVICOS DE I Pgto. Boleto bancário NF 2710	0001	001	1636126562	510,00	
24/11/2020	11102.0001	- Banco do Brasil - AG 7625-2 C/C 506-1 Pgto. Boleto bancário NF 2710	0001	001	1636126562		510,00
24/11/2020	34201.0013	- Energia Elétrica Pgto.energia elétrica - nov/2020	0001	001	1636126563	1.351,01	
24/11/2020	11102.0001	- Banco do Brasil - AG 7625-2 C/C 506-1 Pgto.energia elétrica - nov/2020	0001	001	1636126563		1.351,01
24/11/2020	11103.0001	- BB RF CP Automático Empresa Vr. Aplicação BB RF CP.	0001	001	1636126564	51.888,42	
24/11/2020	11102.0001	- Banco do Brasil - AG 7625-2 C/C 506-1 Vr. Aplicação BB RF CP.	0001	001	1636126564		51.888,42
					Totais do dia 24:	132.030,70	132.030,70
25/11/2020	11411.0001	- Talyta Layza Sampaio de Abreu Vr. antecipação de lucros - TALYTA	0001	001	1636126565	4.471,72	
25/11/2020	11102.0001	- Banco do Brasil - AG 7625-2 C/C 506-1 Vr. antecipação de lucros - TALYTA	0001	001	1636126565		4.471,72
25/11/2020	11102.0001	- Banco do Brasil - AG 7625-2 C/C 506-1 Vr. Resgate BB RF CP.	0001	001	1636126566	4.471,72	
25/11/2020	11103.0001	- BB RF CP Automático Empresa					

Continua...

Livro Diário Nº. 2

Empresa: T L S DE ABREU EIRELI - CNPJ: 34.998.772/0001-86

Fortes Contábil

Período: 01/01/2020 a 31/12/2020

Data	Conta	Histórico	Estab	Centro	Chave	Débito	Crédito
		Vr. Resgate BB RF CP.	0001	001	1636126566		4.471,72
					Totais do dia 25:	8.943,44	8.943,44
30/11/2020	34201.0001	- Ordenados, Salários e Gratificações Vr. Salário de Ducilene Pereira dos Reis nov/20.	0001	001	1636084528	561,00	
30/11/2020	21302.0001	- INSS a Recolher Vr. INSS s/ folha nov/20.	0001	001	1636084528		42,07
30/11/2020	21601.0001	- Salários a Pagar Vr. Salário de Ducilene Pereira dos Reis nov/20.	0001	001	1636084528		518,93
30/11/2020	41102.0005	- SIMPLES Vr. Simples Nacional nov/20.	0001	001	1636084732	13.254,97	
30/11/2020	21301.0010	- Simples a Recolher Vr. Simples Nacional nov/20.	0001	001	1636084732		13.254,97
30/11/2020	11102.0001	- Banco do Brasil - AG 7625-2 C/C 506-1 Rec.receita NF	0001	001	1636126567	13.927,38	
30/11/2020	11301.0001	- Clientes Rec.receita NF	0001	001	1636126567		13.927,38
30/11/2020	34201.0050	- Comissões Sobre Vendas Vr. Transferência enviada p/ Fabricio Araujo	0001	001	1636126568	1.392,73	
30/11/2020	11102.0001	- Banco do Brasil - AG 7625-2 C/C 506-1 Vr. Transferência enviada p/ Fabricio Araujo	0001	001	1636126568		1.392,73
30/11/2020	11103.0001	- BB RF CP Automático Empresa Vr. Aplicação BB RF CP.	0001	001	1636126569	12.534,65	
30/11/2020	11102.0001	- Banco do Brasil - AG 7625-2 C/C 506-1 Vr. Aplicação BB RF CP.	0001	001	1636126569		12.534,65
30/11/2020	34501.0004	- ICMS - Diferença de Alíquota Vr. ICMS (Diferencial de Alíquotas) - nov/20.	0001	001	1636126670	65,40	
30/11/2020	21301.0012	- ICMS - Diferença de Alíquota Vr. ICMS (Diferencial de Alíquotas) - nov/20.	0001	001	1636126670		65,40
30/11/2020	34201.0020	- Assessoria Contabil Vr. Assessoria contábil nov/20.	0001	001	1636126690	1.045,00	
30/11/2020	21601.0020	- Assessoria Contábil a Pagar Vr. Assessoria contábil nov/20.	0001	001	1636126690		1.045,00
30/11/2020	11103.0001	- BB RF CP Automático Empresa Vr.rendimento aplic.financeira nov/20.	0001	001	1636176970	21,37	
30/11/2020	41201.0002	- Rendimentos Aplicações Financeiras Vr.rendimento aplic.financeira nov/20.	0001	001	1636176970		21,37
30/11/2020	34301.0004	- IR S/ APLICAÇÃO Vr. IRRF s/ Aplicação financeira nov/20.	0001	001	1636176971	9,05	
30/11/2020	11103.0001	- BB RF CP Automático Empresa Vr. IRRF s/ Aplicação financeira nov/20.	0001	001	1636176971		9,05
30/11/2020	34201.0005	- FGTS					

Continua...

Livro Diário Nº. 2

Empresa: T L S DE ABREU EIRELI - CNPJ: 34.998.772/0001-86
 Período: 01/01/2020 a 31/12/2020

Data	Conta	Histórico	Estab	Centro	Chave	Débito	Crédito
30/11/2020	21302.0002	Vr. FGTS nov/20. FGTS a Recolher	0001	001	1636176979	50,49	
		Vr. FGTS nov/20.	0001	001	1636176979		50,49
Totais do dia 30:						42.862,04	42.862,04
Totais do mês de Novembro:						657.994,14	657.994,14
01/12/2020	21601.0001	Salários a Pagar					
		Pgto. Salário de Ducilene Pereira dos Reis out/20.	0001	001	1636126571	518,93	
01/12/2020	11102.0001	Banco do Brasil - AG 7625-2 C/C 506-1					
		Pgto. Salário de Ducilene Pereira dos Reis out/20.	0001	001	1636126571		518,93
01/12/2020	11102.0001	Banco do Brasil - AG 7625-2 C/C 506-1					
		Vr. Resgate BB RF CP.	0001	001	1636126572	518,93	
01/12/2020	11103.0001	BB RF CP Automático Empresa					
		Vr. Resgate BB RF CP.	0001	001	1636126572		518,93
Totais do dia 01:						1.037,86	1.037,86
02/12/2020	11102.0001	Banco do Brasil - AG 7625-2 C/C 506-1					
		Rec.receita NF	0001	001	1636126573	4.747,50	
02/12/2020	11301.0001	Clientes					
		Rec.receita NF	0001	001	1636126573		4.747,50
02/12/2020	11102.0001	Banco do Brasil - AG 7625-2 C/C 506-1					
		Rec.receita NF	0001	001	1636126574	4.381,10	
02/12/2020	11301.0001	Clientes					
		Rec.receita NF	0001	001	1636126574		4.381,10
02/12/2020	34201.0020	Assessoria Contabil					
		Pgto. 1º Parcela 13º honorário contábil.	0001	001	1636126575	522,50	
02/12/2020	11102.0001	Banco do Brasil - AG 7625-2 C/C 506-1					
		Pgto. 1º Parcela 13º honorário contábil.	0001	001	1636126575		522,50
02/12/2020	11103.0001	BB RF CP Automático Empresa					
		Vr. Aplicação BB RF CP.	0001	001	1636126576	8.606,10	
02/12/2020	11102.0001	Banco do Brasil - AG 7625-2 C/C 506-1					
		Vr. Aplicação BB RF CP.	0001	001	1636126576		8.606,10
Totais do dia 02:						18.257,20	18.257,20
03/12/2020	11411.0001	Talyta Layza Sampaio de Abreu					
		Vr. Transferência enviada p/ Talyta	0001	001	1636126577	3.926,40	
03/12/2020	11102.0001	Banco do Brasil - AG 7625-2 C/C 506-1					
		Vr. Transferência enviada p/ Talyta	0001	001	1636126577		3.926,40
03/12/2020	11411.0001	Talyta Layza Sampaio de Abreu					
		Vr. Ted Talyta	0001	001	1636126578	20.000,00	
03/12/2020	11102.0001	Banco do Brasil - AG 7625-2 C/C 506-1					
		Vr. Ted Talyta	0001	001	1636126578		20.000,00
03/12/2020	21101.0024	MATRIXPROMO PRODUTOS PROMOCIONAIS EIRELI					
		Pgto. Boleto bancário NF 1777/01	0001	001	1636126579	1.875,00	
03/12/2020	11102.0001	Banco do Brasil - AG 7625-2 C/C 506-1					
		Pgto. Boleto bancário NF 1777/01	0001	001	1636126579		1.875,00
03/12/2020	34201.0025	Materiais Auxiliares e de Consumo					
		Pgto. Boleto bancário NF 419574248	0001	001	1636126580	1.987,24	
03/12/2020	11102.0001	Banco do Brasil - AG 7625-2 C/C 506-1					

Continua...

Livro Diário Nº. 2

Empresa: T L S DE ABREU EIRELI - CNPJ: 34.998.772/0001-86

Período: 01/01/2020 a 31/12/2020

Fortes Contábil

Data	Conta	Histórico	Estab	Centro	Chave	Débito	Crédito
		Pgto. Boleto bancário NF 419574248	0001	001	1636126580		1.987,24
03/12/2020	11102.0001	- Banco do Brasil - AG 7625-2 C/C 506-1					
		Vr. Resgate BB RF CP.	0001	001	1636126581	27.788,64	
03/12/2020	11103.0001	- BB RF CP Automático Empresa					
		Vr. Resgate BB RF CP.	0001	001	1636126581		27.788,64
		Totais do dia 03:				55.577,28	55.577,28
04/12/2020	11411.0001	- Talyta Layza Sampaio de Abreu					
		Vr. Transferência enviada p/ Talyta	0001	001	1636126582	40.000,00	
04/12/2020	11102.0001	- Banco do Brasil - AG 7625-2 C/C 506-1					
		Vr. Transferência enviada p/ Talyta	0001	001	1636126582		40.000,00
04/12/2020	34201.0028	- Despesas Diversas					
		Pgto. Boleto bancário NF	0001	001	1636126583	720,62	
04/12/2020	11102.0001	- Banco do Brasil - AG 7625-2 C/C 506-1					
		Pgto. Boleto bancário NF	0001	001	1636126583		720,62
04/12/2020	11102.0001	- Banco do Brasil - AG 7625-2 C/C 506-1					
		Vr. Resgate BB RF CP.	0001	001	1636126584	40.720,62	
04/12/2020	11103.0001	- BB RF CP Automático Empresa					
		Vr. Resgate BB RF CP.	0001	001	1636126584		40.720,62
		Totais do dia 04:				81.441,24	81.441,24
07/12/2020	21601.0020	- Assessoria Contábil a Pagar					
		Pgto. Assessoria contábil nov/20.	0001	001	1636126585	1.045,00	
07/12/2020	11102.0001	- Banco do Brasil - AG 7625-2 C/C 506-1					
		Pgto. Assessoria contábil nov/20.	0001	001	1636126585		1.045,00
07/12/2020	11411.0001	- Talyta Layza Sampaio de Abreu					
		Vr. Transferência enviada p/ Talyta	0001	001	1636126586	5.000,00	
07/12/2020	11102.0001	- Banco do Brasil - AG 7625-2 C/C 506-1					
		Vr. Transferência enviada p/ Talyta	0001	001	1636126586		5.000,00
07/12/2020	34501.0011	- Impostos e Taxas Diversas					
		Pag. Impostos.	0001	001	1636126587	162,73	
07/12/2020	11102.0001	- Banco do Brasil - AG 7625-2 C/C 506-1					
		Pag. Impostos.	0001	001	1636126587		162,73
07/12/2020	34501.0011	- Impostos e Taxas Diversas					
		Pag. Impostos.	0001	001	1636126588	31,55	
07/12/2020	11102.0001	- Banco do Brasil - AG 7625-2 C/C 506-1					
		Pag. Impostos.	0001	001	1636126588		31,55
07/12/2020	21302.0002	- FGTS a Recolher					
		Pgto. FGTS nov/20.	0001	001	1636126589	50,49	
07/12/2020	11102.0001	- Banco do Brasil - AG 7625-2 C/C 506-1					
		Pgto. FGTS nov/20.	0001	001	1636126589		50,49
07/12/2020	34301.0003	- Juros, Comiss. e Outras Desp. Bancárias					
		Cobrança de tarifas.	0001	001	1636126590	38,25	
07/12/2020	11102.0001	- Banco do Brasil - AG 7625-2 C/C 506-1					
		Cobrança de tarifas.	0001	001	1636126590		38,25
07/12/2020	11102.0001	- Banco do Brasil - AG 7625-2 C/C 506-1					
		Vr. Resgate BB RF CP.	0001	001	1636126591	6.328,02	
07/12/2020	11103.0001	- BB RF CP Automático Empresa					
		Vr. Resgate BB RF CP.	0001	001	1636126591		6.328,02
		Totais do dia 07:				12.656,04	12.656,04
08/12/2020	32101.0001	- Compras de Mercadorias					

Continua...

Livro Diário Nº. 2

Empresa: T L S DE ABREU EIRELI - CNPJ: 34.998.772/0001-86

Período: 01/01/2020 a 31/12/2020

Fortes Contábil

Data	Conta	Histórico	Estab	Centro	Chave	Débito	Crédito
		VR. COMPRA NFE 000013592	0001	001	1636125317	1.398,40	
08/12/2020	21101.0023	CONFECOES MAIS UM - EIRELI					
		VR. COMPRA NFE 000013592	0001	001	1636125317		1.398,40
08/12/2020	32101.0001	CONFECOES MAIS UM - EIRELI					
		VR. COMPRA NFE 000013593	0001	001	1636125318	4.561,20	
08/12/2020	21101.0023	CONFECOES MAIS UM - EIRELI					
		VR. COMPRA NFE 000013593	0001	001	1636125318		4.561,20
08/12/2020	21101.0023	CONFECOES MAIS UM - EIRELI					
		Pgto. Boleto bancário NF 13593	0001	001	1636126570	4.561,20	
08/12/2020	11102.0001	Banco do Brasil - AG 7625-2 C/C 506-1					
		Pgto. Boleto bancário NF 13593	0001	001	1636126570		4.561,20
08/12/2020	11102.0001	Banco do Brasil - AG 7625-2 C/C 506-1					
		Rec.receita NF	0001	001	1636126592	2.000,00	
08/12/2020	11301.0001	Clientes					
		Rec.receita NF	0001	001	1636126592		2.000,00
08/12/2020	11102.0001	Banco do Brasil - AG 7625-2 C/C 506-1					
		Vr. Resgate BB RF CP.	0001	001	1636126593	2.561,20	
08/12/2020	11103.0001	BB RF CP Automático Empresa					
		Vr. Resgate BB RF CP.	0001	001	1636126593		2.561,20
					Totais do dia 08:	15.082,00	15.082,00
09/12/2020	32101.0001	Compras de Mercadorias					
		VR. COMPRA NFE 000001777	0001	001	1636125319	3.750,00	
09/12/2020	21101.0024	MATRIXPROMO PRODUTOS					
		PROMOCIONAIS EIRELI - ME					
		VR. COMPRA NFE 000001777	0001	001	1636125319		3.750,00
09/12/2020	11411.0001	MATRIXPROMO PRODUTOS					
		PROMOCIONAIS EIRELI - ME					
		Talyta Layza Sampaio de Abreu					
		Vr. Transferência enviada p/ Talyta	0001	001	1636126594	2.000,00	
09/12/2020	11102.0001	Banco do Brasil - AG 7625-2 C/C 506-1					
		Vr. Transferência enviada p/ Talyta	0001	001	1636126594		2.000,00
09/12/2020	11411.0001	Banco do Brasil - AG 7625-2 C/C 506-1					
		Talyta Layza Sampaio de Abreu					
		Vr. Transferência enviada p/ Talyta	0001	001	1636126595	1.464,00	
09/12/2020	11102.0001	Banco do Brasil - AG 7625-2 C/C 506-1					
		Vr. Transferência enviada p/ Talyta	0001	001	1636126595		1.464,00
09/12/2020	11102.0001	Banco do Brasil - AG 7625-2 C/C 506-1					
		Vr. Resgate BB RF CP.	0001	001	1636126596	3.464,00	
09/12/2020	11103.0001	BB RF CP Automático Empresa					
		Vr. Resgate BB RF CP.	0001	001	1636126596		3.464,00
					Totais do dia 09:	10.678,00	10.678,00
10/12/2020	32101.0001	Compras de Mercadorias					
		VR. COMPRA NFE 000007700	0001	001	1636125320	1.851,00	
10/12/2020	21101.0025	FOUR ONE IND. E COM. EIRELI					

Continua...

Livro Diário Nº. 2

Empresa: T L S DE ABREU EIRELI - CNPJ: 34.998.772/0001-86
 Período: 01/01/2020 a 31/12/2020

Fortes Contábil

Data	Conta	Histórico	Estab	Centro	Chave	Débito	Crédito
		VR. COMPRA NFE 000007700 FOUR ONE IND. E COM. EIRELI	0001	001	1636125320		1.851,00
Totals do dia 10:						1.851,00	1.851,00
11/12/2020	11411.0001	- Talyta Layza Sampaio de Abreu Vr. antecipação de lucros - TALYTA	0001	001	1636126597	1.600,00	
11/12/2020	11102.0001	- Banco do Brasil - AG 7625-2 C/C 506-1 Vr. antecipação de lucros - TALYTA	0001	001	1636126597		1.600,00
11/12/2020	11411.0001	- Talyta Layza Sampaio de Abreu Vr. antecipação de lucros - TALYTA	0001	001	1636126598	429,14	
11/12/2020	11102.0001	- Banco do Brasil - AG 7625-2 C/C 506-1 Vr. antecipação de lucros - TALYTA	0001	001	1636126598		429,14
11/12/2020	11102.0001	- Banco do Brasil - AG 7625-2 C/C 506-1 Vr. Resgate BB RF CP.	0001	001	1636126599	2.029,14	
11/12/2020	11103.0001	- BB RF CP Automático Empresa Vr. Resgate BB RF CP.	0001	001	1636126599		2.029,14
Totals do dia 11:						4.058,28	4.058,28
14/12/2020	34201.0043	- Internet Pgto. Internet dez/20. HIITECH	0001	001	1636126600	200,00	
14/12/2020	11102.0001	- Banco do Brasil - AG 7625-2 C/C 506-1 Pgto. Internet dez/20. HIITECH	0001	001	1636126600		200,00
14/12/2020	11102.0001	- Banco do Brasil - AG 7625-2 C/C 506-1 Vr. Resgate BB RF CP.	0001	001	1636126601	200,00	
14/12/2020	11103.0001	- BB RF CP Automático Empresa Vr. Resgate BB RF CP.	0001	001	1636126601		200,00
Totals do dia 14:						400,00	400,00
15/12/2020	11301.0001	- Clientes VR. VENDA NFE 000000127 FUNDO MUNICIPAL DE SAUDE DE TUTOIA	0001	001	1636125301	11.523,25	
15/12/2020	41101.0001	- Revenda de Mercadorias VR. VENDA NFE 000000127 FUNDO MUNICIPAL DE SAUDE DE TUTOIA	0001	001	1636125301		11.523,25
15/12/2020	11102.0001	- Banco do Brasil - AG 7625-2 C/C 506-1 Rec.receita NF	0001	001	1636126602	2.607,20	
15/12/2020	11301.0001	- Clientes Rec.receita NF	0001	001	1636126602		2.607,20
15/12/2020	11102.0001	- Banco do Brasil - AG 7625-2 C/C 506-1 Rec.receita NF	0001	001	1636126603	4.449,60	
15/12/2020	11301.0001	- Clientes Rec.receita NF	0001	001	1636126603		4.449,60
15/12/2020	11101.0001	- Caixa Vr. Conforme extrato	0001	001	1636126604	9.900,00	
15/12/2020	11102.0001	- Banco do Brasil - AG 7625-2 C/C 506-1 Vr. Conforme extrato	0001	001	1636126604		9.900,00
15/12/2020	11411.0001	- Talyta Layza Sampaio de Abreu Vr. Transferência enviada p/ Talyta	0001	001	1636126605	1.000,00	
15/12/2020	11102.0001	- Banco do Brasil - AG 7625-2 C/C 506-1 Vr. Transferência enviada p/ Talyta	0001	001	1636126605		1.000,00
15/12/2020	34201.0028	- Despesas Diversas Pgto. despesas diversas.	0001	001	1636126606	209,00	
15/12/2020	11102.0001	- Banco do Brasil - AG 7625-2 C/C 506-1					

Continua...

Livro Diário Nº. 2

Empresa: T L S DE ABREU EIRELI - CNPJ: 34.998.772/0001-86
 Período: 01/01/2020 a 31/12/2020

Fortes Contábil

Data	Conta	Histórico	Estab	Centro	Chave	Débito	Crédito
		Pgto.despesas diversas.	0001	001	1636126606		209,00
15/12/2020	11102.0001	- Banco do Brasil - AG 7625-2 C/C 506-1 Vr. Resgate BB RF CP.	0001	001	1636126607	4.052,20	
15/12/2020	11103.0001	- BB RF CP Automático Empresa Vr. Resgate BB RF CP.	0001	001	1636126607		4.052,20
Totais do dia 15:						33.741,25	33.741,25
16/12/2020	11301.0001	- Clientes VR. VENDA NFE 000000129 MUNICIPIO DE NOSSA SENHORA DOS REMEDIOS	0001	001	1636125302	5.755,98	
16/12/2020	41101.0001	- Revenda de Mercadorias VR. VENDA NFE 000000129 MUNICIPIO DE NOSSA SENHORA DOS REMEDIOS	0001	001	1636125302		5.755,98
16/12/2020	11301.0001	- Clientes VR. VENDA NFE 000000130 MUNICIPIO DE ALDEIAS ALTAS	0001	001	1636125303	20.664,35	
16/12/2020	41101.0001	- Revenda de Mercadorias VR. VENDA NFE 000000130 MUNICIPIO DE ALDEIAS ALTAS	0001	001	1636125303		20.664,35
16/12/2020	11301.0001	- Clientes VR. VENDA NFE 000000131 MUNICIPIO DE ALDEIAS ALTAS	0001	001	1636125304	21.771,98	
16/12/2020	41101.0001	- Revenda de Mercadorias VR. VENDA NFE 000000131 MUNICIPIO DE ALDEIAS ALTAS	0001	001	1636125304		21.771,98
16/12/2020	11301.0001	- Clientes VR. VENDA NFE 000000132 MUNICIPIO DE ALDEIAS ALTAS	0001	001	1636125305	7.441,05	
16/12/2020	41101.0001	- Revenda de Mercadorias VR. VENDA NFE 000000132 MUNICIPIO DE ALDEIAS ALTAS	0001	001	1636125305		7.441,05
16/12/2020	11301.0001	- Clientes VR. VENDA NFE 000000128 MUNICIPIO DE NOSSA SENHORA DOS REMEDIOS	0001	001	1636125306	11.424,38	
16/12/2020	41101.0001	- Revenda de Mercadorias VR. VENDA NFE 000000128 MUNICIPIO DE NOSSA SENHORA DOS REMEDIOS	0001	001	1636125306		11.424,38
16/12/2020	11411.0001	- Talyta Layza Sampaio de Abreu Vr. Transferência enviada p/ Talyta	0001	001	1636126608	2.741,05	
16/12/2020	11102.0001	- Banco do Brasil - AG 7625-2 C/C 506-1 Vr. Transferência enviada p/ Talyta	0001	001	1636126608		2.741,05
16/12/2020	34201.0028	- Despesas Diversas Vr. Transferência enviada p/ Francisco FH	0001	001	1636126609	1.322,46	
16/12/2020	11102.0001	- Banco do Brasil - AG 7625-2 C/C 506-1 Vr. Transferência enviada p/ Francisco FH	0001	001	1636126609		1.322,46
16/12/2020	11102.0001	- Banco do Brasil - AG 7625-2 C/C 506-1					

Continua...

Livro Diário Nº. 2

Empresa: T L S DE ABREU EIRELI - CNPJ: 34.998.772/0001-86
 Período: 01/01/2020 a 31/12/2020

Data	Conta	Histórico	Estab	Centro	Chave	Débito	Crédito
16/12/2020	11103.0001	Vr. Resgate BB RF CP. - BB RF CP Automático Empresa	0001	001	1636126610	4.063,51	
		Vr. Resgate BB RF CP.	0001	001	1636126610		4.063,51
			Totais do dia 16:			75.184,76	75.184,76
17/12/2020	11301.0001	- Clientes					
		VR. VENDA NFE 000000133 MUNICIPIO DE LUIS CORREIA-SECRETARIA DE SAUDE	0001	001	1636125307	4.480,90	
17/12/2020	41101.0001	- Revenda de Mercadorias					
		VR. VENDA NFE 000000133 MUNICIPIO DE LUIS CORREIA-SECRETARIA DE SAUDE	0001	001	1636125307		4.480,90
17/12/2020	11301.0001	- Clientes					
		VR. VENDA NFE 000000134 MUNICIPIO DE LUIS CORREIA-SECRETARIA DE SAUDE	0001	001	1636125308	4.506,90	
17/12/2020	41101.0001	- Revenda de Mercadorias					
		VR. VENDA NFE 000000134 MUNICIPIO DE LUIS CORREIA-SECRETARIA DE SAUDE	0001	001	1636125308		4.506,90
17/12/2020	11301.0001	- Clientes					
		VR. VENDA NFE 000000135 MUNICIPIO DE LUIS CORREIA-SECRETARIA DE SAUDE	0001	001	1636125309	4.175,20	
17/12/2020	41101.0001	- Revenda de Mercadorias					
		VR. VENDA NFE 000000135 MUNICIPIO DE LUIS CORREIA-SECRETARIA DE SAUDE	0001	001	1636125309		4.175,20
17/12/2020	11301.0001	- Clientes					
		VR. VENDA NFE 000000136 MUNICIPIO DE LUIS CORREIA-SECRETARIA DE SAUDE	0001	001	1636125310	4.879,35	
17/12/2020	41101.0001	- Revenda de Mercadorias					
		VR. VENDA NFE 000000136 MUNICIPIO DE LUIS CORREIA-SECRETARIA DE SAUDE	0001	001	1636125310		4.879,35
			Totais do dia 17:			18.042,35	18.042,35
18/12/2020	11102.0001	- Banco do Brasil - AG 7625-2 C/C 506-1					
		Rec.receita NF	0001	001	1636126611	20.664,35	
18/12/2020	11301.0001	- Clientes					
		Rec.receita NF	0001	001	1636126611		20.664,35
18/12/2020	11102.0001	- Banco do Brasil - AG 7625-2 C/C 506-1					
		Rec.receita NF	0001	001	1636126612	21.771,98	
18/12/2020	11301.0001	- Clientes					
		Rec.receita NF	0001	001	1636126612		21.771,98
18/12/2020	11102.0001	- Banco do Brasil - AG 7625-2 C/C 506-1					
		Rec.receita NF	0001	001	1636126613	7.441,05	
18/12/2020	11301.0001	- Clientes					
		Rec.receita NF	0001	001	1636126613		7.441,05
18/12/2020	11102.0001	- Banco do Brasil - AG 7625-2 C/C 506-1					

Continua...

Livro Diário Nº. 2

Empresa: T L S DE ABREU EIRELI - CNPJ: 34.998.772/0001-86

Período: 01/01/2020 a 31/12/2020

Data	Conta	Histórico	Estab	Centro	Chave	Débito	Crédito
18/12/2020	11301.0001 - Clientes	Rec.receita NF	0001	001	1636126614	2.044,80	
18/12/2020	11102.0001 - Banco do Brasil - AG 7625-2 C/C 506-1	Rec.receita NF	0001	001	1636126614		2.044,80
18/12/2020	11301.0001 - Clientes	Rec.receita NF	0001	001	1636126615	11.523,25	
18/12/2020	11411.0001 - Talyta Layza Sampaio de Abreu	Rec.receita NF	0001	001	1636126615		11.523,25
18/12/2020	11102.0001 - Banco do Brasil - AG 7625-2 C/C 506-1	Vr. Transferência enviada p/ Talyta	0001	001	1636126616	16.863,00	
18/12/2020	11102.0001 - Banco do Brasil - AG 7625-2 C/C 506-1	Vr. Transferência enviada p/ Talyta	0001	001	1636126616		16.863,00
18/12/2020	34501.0011 - Impostos e Taxas Diversas	Pgto. Ref. Taxa de Certidão específica.	0001	001	1636126617	61,00	
18/12/2020	11102.0001 - Banco do Brasil - AG 7625-2 C/C 506-1	Pgto. Ref. Taxa de Certidão específica.	0001	001	1636126617		61,00
18/12/2020	34501.0011 - Impostos e Taxas Diversas	Pgto. Ref. Taxa de Certidão Simplificada.	0001	001	1636126618	53,00	
18/12/2020	11102.0001 - Banco do Brasil - AG 7625-2 C/C 506-1	Pgto. Ref. Taxa de Certidão Simplificada.	0001	001	1636126618		53,00
18/12/2020	34501.0011 - Impostos e Taxas Diversas	Pgto. Taxa FERJ dez/20.	0001	001	1636126619	48,60	
18/12/2020	11102.0001 - Banco do Brasil - AG 7625-2 C/C 506-1	Pgto. Taxa FERJ dez/20.	0001	001	1636126619		48,60
18/12/2020	11103.0001 - BB RF CP Automático Empresa	Vr. Aplicação BB RF CP.	0001	001	1636126620	46.419,83	
18/12/2020	11102.0001 - Banco do Brasil - AG 7625-2 C/C 506-1	Vr. Aplicação BB RF CP.	0001	001	1636126620		46.419,83
18/12/2020	34201.0003 - Décimo Terceiro Salário	Vr. 13º Salário de 2020.	0001	001	1636126665	187,00	
18/12/2020	11403.0003 - Adiantamento de 13o.Salário	Vr. Desconto adiantamento 13º salário de 2020.	0001	001	1636126665		70,13
18/12/2020	21302.0001 - INSS a Recolher	Vr. INSS s/ 13º salário de 2020.	0001	001	1636126665		14,02
18/12/2020	21601.0008 - 13º Salário a Pagar	Vr. 13º Salário de 2020.	0001	001	1636126665		102,85
					Totais do dia 18:	127.077,86	127.077,86
21/12/2020	11301.0001 - Clientes	VR. VENDA NFE 000000137 MUNICIPIO DE LUZILANDIA-SECRETARIA M.DE EDUCACAO	0001	001	1636125311	25.023,50	
21/12/2020	41101.0001 - Revenda de Mercadorias	VR. VENDA NFE 000000137 MUNICIPIO DE LUZILANDIA-SECRETARIA M.DE EDUCACAO	0001	001	1636125311		25.023,50

Continua...

Livro Diário Nº. 2

Empresa: T L S DE ABREU EIRELI - CNPJ: 34.998.772/0001-86

Período: 01/01/2020 a 31/12/2020

Data	Conta	Histórico	Estab	Centro	Chave	Débito	Crédito
21/12/2020	34201.0040	- Softwares Pgto. Softwares dez/20. FLAUBERTH LUIS	0001	001	1636126621	120,00	
21/12/2020	11102.0001	- Banco do Brasil - AG 7625-2 C/C 506-1 Pgto. Softwares dez/20. FLAUBERTH LUIS	0001	001	1636126621		120,00
21/12/2020	34201.0020	- Assessoria Contabil Pgto. 2º Parcela 13º honorário contábil.	0001	001	1636126622	522,50	
21/12/2020	11102.0001	- Banco do Brasil - AG 7625-2 C/C 506-1 Pgto. 2º Parcela 13º honorário contábil.	0001	001	1636126622		522,50
21/12/2020	21601.0008	- 13º Salário a Pagar Pgto. 13º salário de 2020 da Ducilene Pereira.	0001	001	1636126623	102,85	
21/12/2020	11102.0001	- Banco do Brasil - AG 7625-2 C/C 506-1 Pgto. 13º salário de 2020 da Ducilene Pereira.	0001	001	1636126623		102,85
21/12/2020	21302.0001	- INSS a Recolher Pgto. INSS - 13/2020	0001	001	1636126624	14,02	
21/12/2020	11102.0001	- Banco do Brasil - AG 7625-2 C/C 506-1 Pgto. INSS - 13/2020	0001	001	1636126624		14,02
21/12/2020	21301.0010	- Simples a Recolher Pgto. Simples - nov/2020	0001	001	1636126625	13.254,97	
21/12/2020	11102.0001	- Banco do Brasil - AG 7625-2 C/C 506-1 Pgto. Simples - nov/2020	0001	001	1636126625		13.254,97
21/12/2020	21301.0012	- ICMS - Diferença de Alíquota Pgto. ICMS (Diferencial de Alíquotas) - nov/20.	0001	001	1636126626	65,40	
21/12/2020	11102.0001	- Banco do Brasil - AG 7625-2 C/C 506-1 Pgto. ICMS (Diferencial de Alíquotas) - nov/20.	0001	001	1636126626		65,40
21/12/2020	21302.0001	- INSS a Recolher Pgto. INSS - nov/2020	0001	001	1636126627	42,07	
21/12/2020	11102.0001	- Banco do Brasil - AG 7625-2 C/C 506-1 Pgto. INSS - nov/2020	0001	001	1636126627		42,07
21/12/2020	11102.0001	- Banco do Brasil - AG 7625-2 C/C 506-1 Vr. Resgate BB RF CP.	0001	001	1636126628	14.121,81	
21/12/2020	11103.0001	- BB RF CP Automático Empresa Vr. Resgate BB RF CP.	0001	001	1636126628		14.121,81
					Totais do dia 21:	53.267,12	53.267,12
22/12/2020	11301.0001	- Clientes VR. VENDA NFE 000000138 MUNICIPIO DE LUIS CORREIA-SECRETARIA DE SAUDE	0001	001	1636125312	5.183,20	
22/12/2020	41101.0001	- Revenda de Mercadorias VR. VENDA NFE 000000138 MUNICIPIO DE LUIS CORREIA-SECRETARIA DE SAUDE	0001	001	1636125312		5.183,20
22/12/2020	11301.0001	- Clientes					

Continua...

Livro Diário Nº. 2

Empresa: T L S DE ABREU EIRELI - CNPJ: 34.998.772/0001-86

Período: 01/01/2020 a 31/12/2020

Fortes Contábil

Data	Conta	Histórico	Estab	Centro	Chave	Débito	Crédito
		VR. VENDA NFE 000000140	0001	001	1636125313	5.008,82	
		MUNICIPIO DE LUIS					
		CORREIA-SECRETARIA DE SAUDE					
22/12/2020	41101.0001	- Revenda de Mercadorias					
		VR. VENDA NFE 000000140	0001	001	1636125313		5.008,82
		MUNICIPIO DE LUIS					
		CORREIA-SECRETARIA DE SAUDE					
22/12/2020	11301.0001	- Clientes					
		VR. VENDA NFE 000000141	0001	001	1636125314	4.328,22	
		MUNICIPIO DE LUIS					
		CORREIA-SECRETARIA DE SAUDE					
22/12/2020	41101.0001	- Revenda de Mercadorias					
		VR. VENDA NFE 000000141	0001	001	1636125314		4.328,22
		MUNICIPIO DE LUIS					
		CORREIA-SECRETARIA DE SAUDE					
22/12/2020	11301.0001	- Clientes					
		VR. VENDA NFE 000000142	0001	001	1636125315	5.480,40	
		MUNICIPIO DE LUIS					
		CORREIA-SECRETARIA DE SAUDE					
22/12/2020	41101.0001	- Revenda de Mercadorias					
		VR. VENDA NFE 000000142	0001	001	1636125315		5.480,40
		MUNICIPIO DE LUIS					
		CORREIA-SECRETARIA DE SAUDE					
22/12/2020	11102.0001	- Banco do Brasil - AG 7625-2 C/C 506-1					
		Rec.receita NF	0001	001	1636126629	23.523,50	
22/12/2020	11301.0001	- Clientes					
		Rec.receita NF	0001	001	1636126629		23.523,50
22/12/2020	11102.0001	- Banco do Brasil - AG 7625-2 C/C 506-1					
		Rec.receita NF	0001	001	1636126630	1.500,00	
22/12/2020	11301.0001	- Clientes					
		Rec.receita NF	0001	001	1636126630		1.500,00
22/12/2020	34201.0050	- Comissões Sobre Vendas					
		Pgto.comissões s/vendas - FABRICIO	0001	001	1636126631	2.177,19	
		M					
22/12/2020	11102.0001	- Banco do Brasil - AG 7625-2 C/C 506-1					
		Pgto.comissões s/vendas - FABRICIO	0001	001	1636126631		2.177,19
		M					
22/12/2020	34201.0050	- Comissões Sobre Vendas					
		Pgto. comissões s/vendas - FABRICIO	0001	001	1636126632	525,00	
		M					
22/12/2020	11102.0001	- Banco do Brasil - AG 7625-2 C/C 506-1					
		Pgto. comissões s/vendas - FABRICIO	0001	001	1636126632		525,00
		M					
22/12/2020	11411.0001	- Talyta Layza Sampaio de Abreu					
		Vr.antecipação de lucros - TALYTA	0001	001	1636126633	2.500,00	
22/12/2020	11102.0001	- Banco do Brasil - AG 7625-2 C/C 506-1					
		Vr.antecipação de lucros - TALYTA	0001	001	1636126633		2.500,00
22/12/2020	11411.0001	- Talyta Layza Sampaio de Abreu					
		Vr. Transferência enviada p/ Talyta	0001	001	1636126634	4.148,00	
22/12/2020	11102.0001	- Banco do Brasil - AG 7625-2 C/C 506-1					

Continua...

Livro Diário Nº. 2

Empresa: T L S DE ABREU EIRELI - CNPJ: 34.998.772/0001-86
Período: 01/01/2020 a 31/12/2020

Fortes Contábil

Data	Conta	Histórico	Estab	Centro	Chave	Débito	Crédito
22/12/2020	11411.0001 - Talyta Layza Sampaio de Abreu	Vr. Transferência enviada p/ Talyta	0001	001	1636126634		4.148,00
22/12/2020	11102.0001 - Banco do Brasil - AG 7625-2 C/C 506-1	Vr. Transferência enviada p/ Talyta	0001	001	1636126635	13.820,00	
22/12/2020	11411.0001 - Talyta Layza Sampaio de Abreu	Vr. Transferência enviada p/ Talyta	0001	001	1636126635		13.820,00
22/12/2020	11102.0001 - Banco do Brasil - AG 7625-2 C/C 506-1	Vr. Transferência enviada p/ Talyta	0001	001	1636126636	25.000,00	
22/12/2020	11411.0001 - Talyta Layza Sampaio de Abreu	Vr. Transferência enviada p/ Talyta	0001	001	1636126636		25.000,00
22/12/2020	11102.0001 - Banco do Brasil - AG 7625-2 C/C 506-1	Vr. antecipação de lucros - TALYTA	0001	001	1636126637	2.500,00	
22/12/2020	11102.0001 - Banco do Brasil - AG 7625-2 C/C 506-1	Vr. antecipação de lucros - TALYTA	0001	001	1636126637		2.500,00
22/12/2020	34201.0013 - Energia Elétrica	Pgto. energia eletrica -12/2020	0001	001	1636126638	1.402,21	
22/12/2020	11102.0001 - Banco do Brasil - AG 7625-2 C/C 506-1	Pgto. energia eletrica -12/2020	0001	001	1636126638		1.402,21
22/12/2020	11102.0001 - Banco do Brasil - AG 7625-2 C/C 506-1	Vr. Resgate BB RF CP.	0001	001	1636126639	27.048,90	
22/12/2020	11103.0001 - BB RF CP Automático Empresa	Vr. Resgate BB RF CP.	0001	001	1636126639		27.048,90
					Totais do dia 22:	124.145,44	124.145,44
23/12/2020	11102.0001 - Banco do Brasil - AG 7625-2 C/C 506-1	Rec. receita NF	0001	001	1636126640	3.692,94	
23/12/2020	11301.0001 - Clientes	Rec. receita NF	0001	001	1636126640		3.692,94
23/12/2020	11102.0001 - Banco do Brasil - AG 7625-2 C/C 506-1	Rec. receita NF	0001	001	1636126641	3.988,40	
23/12/2020	11301.0001 - Clientes	Rec. receita NF	0001	001	1636126641		3.988,40
23/12/2020	11102.0001 - Banco do Brasil - AG 7625-2 C/C 506-1	Rec. receita NF	0001	001	1636126642	4.044,30	
23/12/2020	11301.0001 - Clientes	Rec. receita NF	0001	001	1636126642		4.044,30
23/12/2020	11102.0001 - Banco do Brasil - AG 7625-2 C/C 506-1	Rec. receita NF	0001	001	1636126643	3.907,40	
23/12/2020	11301.0001 - Clientes	Rec. receita NF	0001	001	1636126643		3.907,40
23/12/2020	11102.0001 - Banco do Brasil - AG 7625-2 C/C 506-1	Rec. receita NF	0001	001	1636126644	3.646,74	
23/12/2020	11301.0001 - Clientes	Rec. receita NF	0001	001	1636126644		3.646,74
23/12/2020	11102.0001 - Banco do Brasil - AG 7625-2 C/C 506-1	Rec. receita NF	0001	001	1636126645	11.424,38	
23/12/2020	11301.0001 - Clientes	Rec. receita NF	0001	001	1636126645		11.424,38
23/12/2020	11102.0001 - Banco do Brasil - AG 7625-2 C/C 506-1						

Continua...

Livro Diário Nº. 2

Empresa: T L S DE ABREU EIRELI - CNPJ: 34.998.772/0001-86
 Período: 01/01/2020 a 31/12/2020

Fortes Contábil

Data	Conta	Histórico	Estab	Centro	Chave	Débito	Crédito
23/12/2020	11301.0001 - Clientes	Rec.receita NF	0001	001	1636126646	5.755,98	
23/12/2020	11103.0001 - BB RF CP Automático Empresa	Rec.receita NF	0001	001	1636126646		5.755,98
23/12/2020	11102.0001 - Banco do Brasil - AG 7625-2 C/C 506-1	Vr. Aplicação BB RF CP.	0001	001	1636126647	36.460,14	
23/12/2020	11102.0001 - Banco do Brasil - AG 7625-2 C/C 506-1	Vr. Aplicação BB RF CP.	0001	001	1636126647		36.460,14
Totais do dia 23:						72.920,28	72.920,28
28/12/2020	34201.0028 - Despesas Diversas	Vr. Compra com cartão	0001	001	1636126648	9.500,00	
28/12/2020	11102.0001 - Banco do Brasil - AG 7625-2 C/C 506-1	Vr. Compra com cartão	0001	001	1636126648		9.500,00
28/12/2020	11411.0001 - Talyta Layza Sampaio de Abreu	Vr. antecipação de lucros - TALYTA	0001	001	1636126649	2.500,00	
28/12/2020	11102.0001 - Banco do Brasil - AG 7625-2 C/C 506-1	Vr. antecipação de lucros - TALYTA	0001	001	1636126649		2.500,00
28/12/2020	34201.0028 - Despesas Diversas	Pgto. Cartão de crédito BB.	0001	001	1636126650	5.132,41	
28/12/2020	11102.0001 - Banco do Brasil - AG 7625-2 C/C 506-1	Pgto. Cartão de crédito BB.	0001	001	1636126650		5.132,41
28/12/2020	11102.0001 - Banco do Brasil - AG 7625-2 C/C 506-1	Vr. Resgate BB RF CP.	0001	001	1636126651	17.132,41	
28/12/2020	11103.0001 - BB RF CP Automático Empresa	Vr. Resgate BB RF CP.	0001	001	1636126651		17.132,41
Totais do dia 28:						34.264,82	34.264,82
29/12/2020	11411.0001 - Talyta Layza Sampaio de Abreu	Vr. Transferência enviada p/ Talyta	0001	001	1636126652	2.061,81	
29/12/2020	11102.0001 - Banco do Brasil - AG 7625-2 C/C 506-1	Vr. Transferência enviada p/ Talyta	0001	001	1636126652		2.061,81
29/12/2020	11102.0001 - Banco do Brasil - AG 7625-2 C/C 506-1	Vr. Resgate BB RF CP.	0001	001	1636126653	2.061,81	
29/12/2020	11103.0001 - BB RF CP Automático Empresa	Vr. Resgate BB RF CP.	0001	001	1636126653		2.061,81
Totais do dia 29:						4.123,62	4.123,62
30/12/2020	11301.0001 - Clientes	VR. VENDA NFE 000000143 MUNICIPIO DE NOSSA SENHORA DOS REMEDIOS	0001	001	1636125316	2.434,80	
30/12/2020	41101.0001 - Revenda de Mercadorias	VR. VENDA NFE 000000143 MUNICIPIO DE NOSSA SENHORA DOS REMEDIOS	0001	001	1636125316		2.434,80
30/12/2020	11102.0001 - Banco do Brasil - AG 7625-2 C/C 506-1	Rec.receita NF	0001	001	1636126654	3.275,60	
30/12/2020	11301.0001 - Clientes	Rec.receita NF	0001	001	1636126654		3.275,60
30/12/2020	11102.0001 - Banco do Brasil - AG 7625-2 C/C 506-1	Rec.receita NF	0001	001	1636126655	3.901,68	
30/12/2020	11301.0001 - Clientes						

Continua...

Livro Diário Nº. 2

Empresa: T L S DE ABREU EIRELI - CNPJ: 34.998.772/0001-86

Período: 01/01/2020 a 31/12/2020

Fortes Contábil

Data	Conta	Histórico	Estab	Centro	Chave	Débito	Crédito
		Rec.receita NF	0001	001	1636126655		3.901,68
30/12/2020	11102.0001	- Banco do Brasil - AG 7625-2 C/C 506-1					
		Rec.receita NF	0001	001	1636126656	4.331,66	
30/12/2020	11301.0001	- Clientes					
		Rec.receita NF	0001	001	1636126656		4.331,66
30/12/2020	11102.0001	- Banco do Brasil - AG 7625-2 C/C 506-1					
		Rec.receita NF	0001	001	1636126657	2.434,80	
30/12/2020	11301.0001	- Clientes					
		Rec.receita NF	0001	001	1636126657		2.434,80
30/12/2020	21601.0001	- Salários a Pagar					
		Pgto. Salário de Ducilene Pereira dos Reis nov/20.	0001	001	1636126658	518,93	
30/12/2020	11102.0001	- Banco do Brasil - AG 7625-2 C/C 506-1					
		Pgto. Salário de Ducilene Pereira dos Reis nov/20.	0001	001	1636126658		518,93
30/12/2020	11411.0001	- Talyta Layza Sampaio de Abreu					
		Vr. antecipação de lucros - TALYTA	0001	001	1636126659	10.000,00	
30/12/2020	11102.0001	- Banco do Brasil - AG 7625-2 C/C 506-1					
		Vr. antecipação de lucros - TALYTA	0001	001	1636126659		10.000,00
30/12/2020	11103.0001	- BB RF CP Automático Empresa					
		Vr. Aplicação BB RF CP.	0001	001	1636126660	3.424,81	
30/12/2020	11102.0001	- Banco do Brasil - AG 7625-2 C/C 506-1					
		Vr. Aplicação BB RF CP.	0001	001	1636126660		3.424,81
30/12/2020	34201.0001	- Ordenados, Salários e Gratificações					
		Vr. Salário de Ducilene Pereira dos Reis dez/20.	0001	001	1636176973	561,00	
30/12/2020	21302.0001	- INSS a Recolher					
		Vr. INSS s/ folha dez/20.	0001	001	1636176973		42,07
30/12/2020	21601.0001	- Salários a Pagar					
		Vr. Salário de Ducilene Pereira dos Reis dez/20.	0001	001	1636176973		518,93
					Totais do dia 30:	30.883,28	30.883,28
31/12/2020	41102.0005	- SIMPLES					
		Vr. Simples Nacional dez/20.	0001	001	1636125321	13.133,61	
31/12/2020	21301.0010	- Simples a Recolher					
		Vr. Simples Nacional dez/20.	0001	001	1636125321		13.133,61
31/12/2020	34201.0028	- Despesas Diversas					
		Vr. Compra com cartão	0001	001	1636126661	195,00	
31/12/2020	11102.0001	- Banco do Brasil - AG 7625-2 C/C 506-1					
		Vr. Compra com cartão	0001	001	1636126661		195,00
31/12/2020	11102.0001	- Banco do Brasil - AG 7625-2 C/C 506-1					
		Vr. Resgate BB RF CP.	0001	001	1636126662	195,00	
31/12/2020	11103.0001	- BB RF CP Automático Empresa					
		Vr. Resgate BB RF CP.	0001	001	1636126662		195,00
31/12/2020	34201.0020	- Assessoria Contabil					
		Vr. Assessoria contábil dez/20.	0001	001	1636126691	1.045,00	
31/12/2020	21601.0020	- Assessoria Contábil a Pagar					
		Vr. Assessoria contábil dez/20.	0001	001	1636126691		1.045,00
31/12/2020	11601.0001	- Mercadorias					

Continua...

Livro Diário Nº. 2

Empresa: T L S DE ABREU EIRELI - CNPJ: 34.998.772/0001-86

Período: 01/01/2020 a 31/12/2020

Data	Conta	Histórico	Estab	Centro	Chave	Débito	Crédito
31/12/2020	32101.0005	Vr. Estoque Final - 2020 (-) Estoque Final	0001	001	1636176957	72.330,08	
31/12/2020	32101.0004	Vr. Estoque Final - 2020 Estoque Inicial	0001	001	1636176957		72.330,08
31/12/2020	11601.0001	Vr. Estoque Inicial - 2020 Mercadorias	0001	001	1636176959	69.507,12	
31/12/2020	34301.0004	Vr. Estoque Inicial - 2020 IR S/ APLICAÇÃO	0001	001	1636176959		69.507,12
31/12/2020	11103.0001	Vr. IRRF s/ Aplicação financeira dez/20. BB RF CP Automático Empresa	0001	001	1636176974	2,20	
31/12/2020	11103.0001	Vr. IRRF s/ Aplicação financeira dez/20. BB RF CP Automático Empresa	0001	001	1636176974		2,20
31/12/2020	41201.0002	Vr. rendimento aplic. financeira dez/20. Rendimentos Aplicações Financeiras	0001	001	1636176975	17,63	
31/12/2020	34201.0005	Vr. rendimento aplic. financeira dez/20. FGTS	0001	001	1636176975		17,63
31/12/2020	21302.0002	Vr. FGTS dez/20. FGTS a Recolher	0001	001	1636176980	54,22	
31/12/2020	24301.0001	Vr. FGTS dez/20. Lucros ou Prejuízos Acumulados	0001	001	1636176980		54,22
31/12/2020	11411.0001	Vr. Distribuição de lucros a Talyta 2020. Talyta Layza Sampaio de Abreu	0001	001	1636176986	800.338,50	
31/12/2020	11411.0001	Vr. Distribuição de lucros a Talyta 2020.	0001	001	1636176986		800.338,50
31/12/2020	32101.0005	Vr. Encerramento exercício. (-) Estoque Final	0001	001	1636177039	72.330,08	
31/12/2020	41101.0001	Vr. Encerramento exercício. Revenda de Mercadorias	0001	001	1636177039	1.563.950,58	
31/12/2020	41201.0001	Vr. Encerramento exercício. Juros e Desc.Recebidos e/ou Auferidos	0001	001	1636177039	14,24	
31/12/2020	41201.0002	Vr. Encerramento exercício. Rendimentos Aplicações Financeiras	0001	001	1636177039	515,33	
31/12/2020	41401.0001	Vr. Encerramento exercício. Receitas de Bonificações	0001	001	1636177039	157,64	
31/12/2020	51101.0001	Vr. Encerramento exercício. Resultado do Exercício	0001	001	1636177039	9,28	
31/12/2020	51101.0001	Vr. Encerramento exercício. Resultado do Exercício	0001	001	1636177039	48,21	
31/12/2020	51101.0001	Vr. Encerramento exercício. Resultado do Exercício	0001	001	1636177039	56,39	
31/12/2020	51101.0001	Vr. Encerramento exercício. Resultado do Exercício	0001	001	1636177039	112,26	
31/12/2020	51101.0001	Vr. Encerramento exercício. Resultado do Exercício	0001	001	1636177039	136,71	
31/12/2020	51101.0001	Vr. Encerramento exercício. Resultado do Exercício	0001	001	1636177039		

Continua...

Livro Diário Nº. 2

Empresa: T L S DE ABREU EIRELI - CNPJ: 34.998.772/0001-86

Período: 01/01/2020 a 31/12/2020

Fortes Contábil

Data	Conta	Histórico	Estab	Centro	Chave	Débito	Crédito
31/12/2020	51101.0001	Vr. Encerramento exercício. - Resultado do Exercício	0001	001	1636177039	157,64	
31/12/2020	51101.0001	Vr. Encerramento exercício. - Resultado do Exercício	0001	001	1636177039	187,00	
31/12/2020	51101.0001	Vr. Encerramento exercício. - Resultado do Exercício	0001	001	1636177039	196,93	
31/12/2020	51101.0001	Vr. Encerramento exercício. - Resultado do Exercício	0001	001	1636177039	454,30	
31/12/2020	51101.0001	Vr. Encerramento exercício. - Resultado do Exercício	0001	001	1636177039	975,92	
31/12/2020	51101.0001	Vr. Encerramento exercício. - Resultado do Exercício	0001	001	1636177039	1.200,00	
31/12/2020	51101.0001	Vr. Encerramento exercício. - Resultado do Exercício	0001	001	1636177039	1.292,45	
31/12/2020	51101.0001	Vr. Encerramento exercício. - Resultado do Exercício	0001	001	1636177039	1.386,56	
31/12/2020	51101.0001	Vr. Encerramento exercício. - Resultado do Exercício	0001	001	1636177039	1.482,02	
31/12/2020	51101.0001	Vr. Encerramento exercício. - Resultado do Exercício	0001	001	1636177039	1.568,25	
31/12/2020	51101.0001	Vr. Encerramento exercício. - Resultado do Exercício	0001	001	1636177039	1.799,50	
31/12/2020	51101.0001	Vr. Encerramento exercício. - Resultado do Exercício	0001	001	1636177039	2.244,00	
31/12/2020	51101.0001	Vr. Encerramento exercício. - Resultado do Exercício	0001	001	1636177039	4.042,96	
31/12/2020	51101.0001	Vr. Encerramento exercício. - Resultado do Exercício	0001	001	1636177039	6.813,02	
31/12/2020	51101.0001	Vr. Encerramento exercício. - Resultado do Exercício	0001	001	1636177039	10.862,81	
31/12/2020	51101.0001	Vr. Encerramento exercício. - Resultado do Exercício	0001	001	1636177039	11.238,10	
31/12/2020	51101.0001	Vr. Encerramento exercício. - Resultado do Exercício	0001	001	1636177039	13.602,09	
31/12/2020	51101.0001	Vr. Encerramento exercício. - Resultado do Exercício	0001	001	1636177039	17.541,88	
31/12/2020	51101.0001	Vr. Encerramento exercício. - Resultado do Exercício	0001	001	1636177039	19.548,99	
31/12/2020	51101.0001	Vr. Encerramento exercício. - Resultado do Exercício	0001	001	1636177039	69.507,12	
31/12/2020	51101.0001	Vr. Encerramento exercício. - Resultado do Exercício	0001	001	1636177039	82.100,74	
31/12/2020	51101.0001	Vr. Encerramento exercício. - Resultado do Exercício	0001	001	1636177039	113.640,31	
31/12/2020	51101.0001	Vr. Encerramento exercício. - Resultado do Exercício	0001	001	1636177039	410.895,32	
31/12/2020	51101.0001	Vr. Encerramento exercício. - Resultado do Exercício	0001	001	1636177039	863.867,11	
31/12/2020	24301.0001	- Lucros ou Prejuízos Acumulados					

Continua...

Livro Diário Nº. 2

Empresa: T L S DE ABREU EIRELI - CNPJ: 34.998.772/0001-86
 Período: 01/01/2020 a 31/12/2020

Data	Conta	Histórico	Estab	Centro	Chave	Débito	Crédito
31/12/2020	32101.0001	Vr. Encerramento exercício. - Compras de Mercadorias	0001	001	1636177039		863.867,11
31/12/2020	32101.0002	Vr. Encerramento exercício. - Fretes s/ Compras	0001	001	1636177039		410.895,32
31/12/2020	32101.0004	Vr. Encerramento exercício. - Estoque Inicial	0001	001	1636177039		136,71
31/12/2020	32101.0007	Vr. Encerramento exercício. - Bonificações Recebidas	0001	001	1636177039		69.507,12
31/12/2020	34201.0001	Vr. Encerramento exercício. - Ordenados, Salários e Gratificações	0001	001	1636177039		157,64
31/12/2020	34201.0003	Vr. Encerramento exercício. - Décimo Terceiro Salário	0001	001	1636177039		2.244,00
31/12/2020	34201.0005	Vr. Encerramento exercício. - FGTS	0001	001	1636177039		187,00
31/12/2020	34201.0010	Vr. Encerramento exercício. - Despesa Alimentícia	0001	001	1636177039		196,93
31/12/2020	34201.0013	Vr. Encerramento exercício. - Energia Elétrica	0001	001	1636177039		1.292,45
31/12/2020	34201.0019	Vr. Encerramento exercício. - Seguros Diversos	0001	001	1636177039		10.862,81
31/12/2020	34201.0020	Vr. Encerramento exercício. - Assessoria Contabil	0001	001	1636177039		56,39
31/12/2020	34201.0025	Vr. Encerramento exercício. - Materiais Auxiliares e de Consumo	0001	001	1636177039		11.238,10
31/12/2020	34201.0026	Vr. Encerramento exercício. - Taxas e Emolumentos	0001	001	1636177039		13.602,09
31/12/2020	34201.0028	Vr. Encerramento exercício. - Despesas Diversas	0001	001	1636177039		975,92
31/12/2020	34201.0039	Vr. Encerramento exercício. - Assessoria Jurídica	0001	001	1636177039		17.541,88
31/12/2020	34201.0040	Vr. Encerramento exercício. - Softwares	0001	001	1636177039		82.100,74
31/12/2020	34201.0043	Vr. Encerramento exercício. - Internet	0001	001	1636177039		1.200,00
31/12/2020	34201.0044	Vr. Encerramento exercício. - Despesas C/ Cartório	0001	001	1636177039		1.799,50
31/12/2020	34201.0048	Vr. Encerramento exercício. - Serviços Prestados PJ	0001	001	1636177039		112,26
31/12/2020	34201.0050	Vr. Encerramento exercício. - Comissões Sobre Vendas	0001	001	1636177039		19.548,99
31/12/2020	34301.0001	Vr. Encerramento exercício. - Juros Pagos e/ou Incorridos	0001	001	1636177039		6.813,02
31/12/2020	34301.0003	Vr. Encerramento exercício. - Juros, Comiss. e Outras Desp. Bancárias	0001	001	1636177039		1.482,02
31/12/2020	34301.0004	Vr. Encerramento exercício. - IR S/ APLICAÇÃO	0001	001	1636177039		1.568,25
31/12/2020	34301.0006	Vr. Encerramento exercício. - IOF	0001	001	1636177039		48,21

Continua...

Livro Diário Nº. 2

Empresa: T L S DE ABREU EIRELI - CNPJ: 34.998.772/0001-86
 Período: 01/01/2020 a 31/12/2020

Fortes Contábil

Data	Conta	Histórico	Estab	Centro	Chave	Débito	Crédito
		Vr. Encerramento exercício.	0001	001	1636177039		9,28
31/12/2020	34501.0004	- ICMS - Diferença de Alíquota					
		Vr. Encerramento exercício.	0001	001	1636177039		454,30
31/12/2020	34501.0011	- Impostos e Taxas Diversas					
		Vr. Encerramento exercício.	0001	001	1636177039		1.386,56
31/12/2020	35101.0001	- Despesas Indedutíveis					
		Vr. Encerramento exercício.	0001	001	1636177039		4.042,96
31/12/2020	41102.0005	- SIMPLES					
		Vr. Encerramento exercício.	0001	001	1636177039		113.640,31
31/12/2020	51101.0001	- Resultado do Exercício					
		Vr. Encerramento exercício.	0001	001	1636177039		14,24
31/12/2020	51101.0001	- Resultado do Exercício					
		Vr. Encerramento exercício.	0001	001	1636177039		157,64
31/12/2020	51101.0001	- Resultado do Exercício					
		Vr. Encerramento exercício.	0001	001	1636177039		515,33
31/12/2020	51101.0001	- Resultado do Exercício					
		Vr. Encerramento exercício.	0001	001	1636177039		72.330,08
31/12/2020	51101.0001	- Resultado do Exercício					
		Vr. Encerramento exercício.	0001	001	1636177039		1.563.950,58
Totais do dia 31:						4.230.754,10	4.230.754,10
Totais do mês de Dezembro:						5.005.443,78	5.005.443,78

Balanco PatrimonialEmpresa: T L S DE ABREU EIRELI - CNPJ: 34.998.772/0001-86
NIRE: 21600126321 - Data: 26/09/2019

Fortes Contábil

Conta	Descrição	31/12/2020
1	*** Ativo ***	574.497,63 D
11	Ativo Circulante	574.497,63 D
111	Disponível	282.675,02 D
11101	Caixa Geral	109.777,99 D
11101.0001	Caixa	109.777,99 D
11103	Aplicação de Liquidez Imediata	172.897,03 D
11103.0001	BB RF CP Automático Empresa	172.897,03 D
113	Clientes	219.492,53 D
11301	Duplicatas a Receber	219.492,53 D
11301.0001	Clientes	219.492,53 D
116	Estoques	72.330,08 D
11601	Estoque de Mercadorias	72.330,08 D
11601.0001	Mercadorias	72.330,08 D
2	*** Passivo ***	574.497,63 C
21	Passivo Circulante	411.361,02 C
211	Fornecedores	380.484,00 C
21101	Fornecedores Nacionais	380.484,00 C
21101.0001	Juvenildo S. Sobrinho	165.988,29 C
21101.0002	ALAMO SOUSA RICARTE - ME	290,00 C
21101.0004	F L SAMPAIO DE ABREU	152.788,44 C
21101.0012	DANTEX INDUSTRIA E COMERCIO TEXTIL LTDA	900,00 C
21101.0014	N DA SILVA COSTA	55.101,72 C
21101.0015	F & S COMERCIAL LTDA - (CARAMURU)	291,15 C
21101.0023	CONFECOES MAIS UM - EIRELI	1.398,40 C
21101.0024	MATRIXPROMO PRODUTOS PROMOCIONAIS EIRELI	1.875,00 C
21101.0025	FOUR ONE IND. E COM. EIRELI	1.851,00 C
212	Empréstimos e Financiamentos	8.800,00 C
21201	Empréstimos e Financiamentos	8.800,00 C
21201.0001	F L Sampaio de Abreu	8.800,00 C
213	Obrigações Fiscais e Trabalhistas	21.032,02 C
21301	Impostos e Contribuições	20.935,73 C
21301.0010	Simplex a Recolher	20.935,73 C
21302	Obrigações Trabalhistas/Previdenciarias	96,29 C
21302.0001	INSS a Recolher	42,07 C
21302.0002	FGTS a Recolher	54,22 C
216	Outras Obrigações	1.045,00 C
21601	Outras Obrigações	1.045,00 C

Data de Encerramento: 31/12/2020

Valor de Ativo e Passivo: R\$ 574.497,63 (Quinhentos e Setenta e Quatro Mil Quatrocentos e Noventa e Sete Reais e Sessenta e Três Centavos).

Timon-MA, 31 de Dezembro de 2020

Talyta Layza Sampaio de Abreu
TITULAR - CPF: 048.576.813-58
RG: 3.177.417 SSP-PIFLÁVIO LEONARDO FERREIRA DE
CARVALHO
CONTADOR - CRC/PI 6382/O-2
CPF: 734.767.903-63

Continua...

Balanco Patrimonial

Empresa: T L S DE ABREU EIRELI - CNPJ: 34.998.772/0001-86
NIRE: 21600126321 - Data: 26/09/2019

Fortes Contábil

Conta	Descrição	31/12/2020
21601.0020	Assessoria Contábil a Pagar	1.045,00 C
24	Patrimônio Líquido	163.136,61 C
241	Capital Social Integralizado	100.000,00 C
24101	Capital Social Integralizado	100.000,00 C
24101.0001	Talyta Layza Sampaio de Abreu	100.000,00 C
243	Lucros ou Prejuízos Acumulados	63.136,61 C
24301	Lucros ou Prejuízos Acumulados	63.136,61 C
24301.0001	Lucros ou Prejuízos Acumulados	63.136,61 C

Data de Encerramento: 31/12/2020

Valor de Ativo e Passivo: R\$ 574.497,63 (Quinhentos e Setenta e Quatro Mil Quatrocentos e Noventa e Sete Reais e Sessenta e Três Centavos) .

Timon-MA, 31 de Dezembro de 2020

Talyta Layza Sampaio de Abreu
TITULAR - CPF: 048.576.813-58
RG: 3.177.417 SSP-PI

FLÁVIO LEONARDO FERREIRA DE
CARVALHO
CONTADOR - CRC/PI 6382/O-2
CPF: 734.767.903-63

Fim

Demonstração do Resultado do Exercício

Empresa: T L S DE ABREU EIRELI - CNPJ: 34.998.772/0001-86

NIRE: 21600126321 - Data: 26/09/2019

Estabelecimentos: Todos; Centros de Resultado: Todos

Fortes Contábil

Conta	Descrição	01/01/2020 a 31/12/2020
(+) 010	Receita Bruta Operacional	1.563.950,58
010.01	Faturamento Prod. Merc. e Serviços	1.563.950,58
010.01.01	Vendas de Mercadorias	1.563.950,58
(-) 020	Deduções da Receita	113.640,31
020.01	Impostos Faturados	113.640,31
020.01.05	Simplex	113.640,31
(=) 030	Receita Líquida	1.450.310,27
(-) 040	Custo Mercadorias/Serviços Vendidos	408.366,71
040.01	Custo das Mercadorias Vendidas	408.366,71
(=) 060	Lucro Bruto	1.041.943,56
(-) 070	Despesas Operacionais	174.191,13
070.02	Despesas Administrativas	169.772,08
070.03	Despesas Financeiras Líquidas	2.578,19
070.03.01	Despesas Financeiras	3.107,76
070.03.02	Receitas Financeiras	(529,57)
070.04	Despesas Tributárias	1.840,86
(+) 100	Outras Recelitas Operacionais	157,64
(=) 110	Lucro Operacional	867.910,07
(-) 140	Despesas Não Operacionais	4.042,96
(=) 200	Resultado Líquido do Exercício	863.867,11

Timon-MA, 31 de Dezembro de 2020

Talyta Layza Sampaio de Abreu
TITULAR - CPF: 048.576.813-58
RG: 3.177.417 SSP-PI

FLÁVIO LEONARDO FERREIRA DE
CARVALHO
CONTADOR - CRC/PI 6382/O-2
CPF: 734.767.903-63

Fim

Notas Explicativas das Demonstrações Contábeis em 31/12/2020

Empresa: T L S DE ABREU EIRELI - CNPJ: 34.998.772/0001-86
NIRE: 21600126321 - Data: 26/09/2019

Fortes Contábil

Nota 1 - Nota 01 - Apresentação

A empresa T L S DE ABREU EIRELI, é uma pessoa jurídica de direito privado, com fins econômicos, com sede na Avenida Presidente Médici, nº 2346, no Bairro Formosa, Timon-MA, cuja principal atividade é comércio atacadista de artigos de escritório e papelaria. Sua regência se dá pelo Contrato Social, em conformidade com o respaldo legal na Lei Federal nº 10.406/2002.

Nota 2 - Nota 02 - Regime Tributário

A empresa é optante pelo regime tributário SIMPLES NACIONAL.

Nota 3 - Nota 03 - Cadastro

A empresa T L S DE ABREU EIRELI possui os seguintes registros e inscrições:

- O Contrato Social registrado na Junta Comercial do Estado do Maranhão sob o Nire 21600126321 em 26/09/2019 e possui o capital social de R\$ 100.000,00;
- O CNPJ Cadastro Nacional de Pessoas Jurídicas sob nº 34.998.772/0001-86;
- A Inscrição Estadual no estado do Piauí sob nº 12619102-6.

Nota 4 - Nota 04 - Principais Práticas Contábeis

O sistema de contabilização, bem como as demonstrações contábeis e financeiras foi elaborado com observância dos Princípios Fundamentais de Contabilidade e as Normas Brasileiras de Contabilidade. Houve observância aos preceitos previstos na NBC - ITG 1000, conforme resolução CFC nº 1418/2012.

Nota 5 - Nota 05

A prática contábil adotada é pelo regime de CAIXA.

Nota 6 - Nota 06

Os direitos e obrigações da empresa estão em conformidade com seus efetivos valores reais.

Nota 7 - Nota 07

As aplicações financeiras quando existentes, estarão demonstradas pelo valor das aplicações acrescido dos rendimentos correspondentes, apropriados até a data do Balanço.

Nota 8 - Nota 08

As receitas da empresa são apuradas por meio de notas fiscais eletrônicas (NFe).

Nota 9 - Nota 09

As despesas da empresa são apuradas através de Notas Fiscais e Recibos em conformidade com as exigências fisco legais.

Timon-MA, 31 de Dezembro de 2020

Talyta Layza Sampaio de Abreu
TITULAR - CPF: 048.576.813-58
RG: 3.177.417 SSP-PI

FLÁVIO LEONARDO FERREIRA DE
CARVALHO
CONTADOR - CRC/PI 6382/O-2
CPF: 734.767.903-63

Fim

Plano de Contas (Livro Diário Nº. 2)

Empresa: T L S DE ABREU EIRELI - CNPJ: 34.998.772/0001-86

Fortes Contábil

Código	Descrição	Reduz.	Analítica	Patrim.	Resumir	Natureza
1	*** Ativo ***			X		Devedora
11	Ativo Circulante			X		Devedora
111	Disponível			X		Devedora
11101	Caixa Geral			X		Devedora
11101.0001-6	Caixa	1	X	X		Devedora
11102	Depósitos Bancários à Vista			X		Devedora
11102.0001-0	Banco do Brasil - AG 7625-2 C/C 506-1	325	X	X		Devedora
11102.0002-9	Banco Bradesco S/A	655	X	X		Devedora
11103	Aplicação de Liquidez Imediata			X		Devedora
11103.0001-5	BB RF CP Automático Empresa	326	X	X		Devedora
112	Títulos e Valores Mobiliários			X		Devedora
11201	Depósitos a Prazo Fixo			X		Devedora
113	Cientes			X		Devedora
11301	Duplicatas a Receber			X		Devedora
11301.0001-1	Cientes	2	X	X		Devedora
11301.0002-0	Dupl.Rec.Colig./Controladas Trans.Operac	3	X	X		Devedora
11302	Duplicatas Descontadas			X		Credora
11303	Provisão P/Devedores Duvidosos			X		Credora
11303.0001-0	Provisão P/Devedores Duvidosos	4	X	X		Credora
114	Outros Créditos			X		Devedora
11401	Outros Créditos			X		Devedora
11401.0001-4	Outros Créditos	5	X	X		Devedora
11402	Cheques Em Cobranca			X		Devedora
11403	Créditos de Funcionários			X		Devedora
11403.0001-3	Adiantamento de Salários	6	X	X		Devedora
11403.0002-1	Adiantamento de Férias	7	X	X		Devedora
11403.0003-0	Adiantamento de 13o.Salário	8	X	X		Devedora
11403.0004-8	Empréstimos a Funcionários	9	X	X		Devedora
11403.0005-6	Adiantamentos Para Despesas	10	X	X		Devedora
11409	Impostos a Recuperar			X		Devedora
11409.0001-0	ICMS a Compensar	11	X	X		Devedora
11409.0002-9	ICMS Antecipado a Compensar	12	X	X		Devedora
11409.0003-7	IRRF a Compensar	13	X	X		Devedora
11409.0004-5	IRPJ - Estimativa	14	X	X		Devedora
11409.0005-3	CSL - Estimativa	15	X	X		Devedora
11409.0006-1	IRPJ a Compensar	16	X	X		Devedora
11409.0007-0	CSL a Compensar	17	X	X		Devedora
11409.0008-8	ISS a Compensar	18	X	X		Devedora
11409.0009-6	INSS a Recuperar	585	X	X		Devedora
11410	Antecipacoes a Recuperar			X		Devedora
11410.0001-3	Salário Família	19	X	X		Devedora
11410.0002-1	Salário Maternidade	20	X	X		Devedora
11411	Antecipação de Lucros			X		Devedora
11411.0001-8	Talyta Layza Sampaio de Abreu	509	X	X		Devedora
116	Estoques			X		Devedora
11601	Estoque de Mercadorias			X		Devedora
11601.0001-0	Mercadorias	21	X	X		Devedora
11609	Adiantamento a Fornecedores			X		Devedora
11609.0001-6	Adiantamento a Fornecedores	656	X	X		Devedora
119	Despesas Antecipadas			X		Devedora

Continua...

Plano de Contas (Livro Diário Nº. 2)

Empresa: T L S DE ABREU EIRELI - CNPJ: 34.998.772/0001-86

Fortes Contábil

Código	Descrição	Reduz.	Análítica	Patrim.	Resumir	Natureza
11901	Despesas Antecipadas			X		Devedora
11901.0001-8	Prêmios de Seguros a Apropriar	37	X	X		Devedora
11901.0002-6	Encargos Financeiros a Apropriar	38	X	X		Devedora
11901.0003-4	Assinaturas e Anuidades a Apropriar	39	X	X		Devedora
11901.0004-2	Outros Custos e Despesas	40	X	X		Devedora
12	Ativo Não Circulante			X		Devedora
121	Realizável a Longo Prazo			X		Devedora
12101	Clientes			X		Devedora
12101.0001-8	Duplicatas a Receber	41	X	X		Devedora
12102	Trans.Não Oper.Entre Partes Relacionadas			X		Devedora
12102.0001-2	Créditos de Acionistas	42	X	X		Devedora
12102.0002-0	Créditos de Diretores	43	X	X		Devedora
12102.0003-9	Créditos de Coligadas e Controladas	44	X	X		Devedora
12105	Depósitos Judiciais			X		Devedora
122	Investimentos			X		Devedora
12201	Partic.Avaliadas P/Equiv.Patrimonial			X		Devedora
12202	Partic.Avaliadas Pelo Custo de Aquisição			X		Devedora
12203	Outros Investimentos Permanentes			X		Devedora
12203.0001-0	Terrenos	331	X	X		Devedora
12203.0002-8	Prédios	332	X	X		Devedora
12204-1	Consórcio e Leasing	333	X	X		Devedora
123	Imobilizado			X		Devedora
12301	Bens Em Operação			X		Devedora
12301.0001-3	Terrenos	334	X	X		Devedora
12301.0002-1	Prédios	335	X	X		Devedora
12301.0003-0	Equipamentos de Informatica	336	X	X		Devedora
12301.0004-8	Máquinas, Aparelhos e Equipamentos	337	X	X		Devedora
12301.0005-6	Móveis e Utensílios	338	X	X		Devedora
12301.0006-4	Instalações Diversas	339	X	X		Devedora
12301.0007-2	Veículos	340	X	X		Devedora
12301.0008-0	Outras Imobilizações	341	X	X		Devedora
12302	Deprec.Amortizacao e Exaustão Acumulada			X		Credora
12302.0001-8	Terrenos	342	X	X		Credora
12302.0002-6	Prédios	343	X	X		Credora
12302.0003-4	Instalações Industriais	344	X	X		Credora
12302.0004-2	Máquinas, Aparelhos e Equipamentos	345	X	X		Credora
12302.0005-0	Móveis e Utensílios	346	X	X		Credora
12302.0006-9	Instalações Diversas	347	X	X		Credora
12302.0007-7	Veículos	348	X	X		Credora
12302.0008-5	Imobilizações Em Andamento	349	X	X		Credora
124	Bens Intangíveis			X		Devedora
12401	Intangível			X		Devedora
12402	Amortização do Intangível			X		Credora
125	Diferido			X		Devedora
12501	Gastos Implantação Pre-Operacionais			X		Devedora
12501.0001-9	Gastos de Organização/Administração	351	X	X		Devedora
12501.0002-7	Estudos Projetos e Detalhamentos	352	X	X		Devedora
2	*** Passivo ***			X		Credora
21	Passivo Circulante			X		Credora
211	Fornecedores			X		Credora

Continua...

Plano de Contas (Livro Diário Nº. 2)

Empresa: T L S DE ABREU EIRELI - CNPJ: 34.998.772/0001-86

Fortes Contábil

Código	Descrição	Reduz.	Análítica	Patrim.	Resumir	Natureza
21101	Fornecedores Nacionais			X		Credora
21101.0001-4	Juvenildo S. Sobrinho	621	X	X		Credora
21101.0002-2	ALAMO SOUSA RICARTE - ME	623	X	X		Credora
21101.0003-0	JUVENILDO S SOBRINHO	624	X	X		Credora
21101.0004-9	F L SAMPAIO DE ABREU	625	X	X		Credora
21101.0005-7	COMPANHIA DE CANETAS COMPACTOR	626	X	X		Credora
21101.0006-5	ARMAZEM MATEUS S.A. - CD87	627	X	X		Credora
21101.0007-3	JRR FABRICACAO E COMERCIO DE EMBALAGENS	628	X	X		Credora
21101.0008-1	ECUSTOMIZE CONSULTORIA EM SOFTWARE LTDA	629	X	X		Credora
21101.0009-0	W Sousa T Rosa LTDA	630	X	X		Credora
21101.0010-3	Aleksander cesa	631	X	X		Credora
21101.0011-1	Rodocargas Nord Transp	632	X	X		Credora
21101.0012-0	DANTEX INDUSTRIA E COMERCIO TEXTIL LTDA	635	X	X		Credora
21101.0013-8	CRISTOVAO DO NASCIMENTO	636	X	X		Credora
21101.0014-6	N DA SILVA COSTA	637	X	X		Credora
21101.0015-4	F & S COMERCIAL LTDA - (CARAMURU)	638	X	X		Credora
21101.0016-2	RAIMUNDO FLORINDO DE CASTRO	639	X	X		Credora
21101.0017-0	MARIA VERA LUCIA DA SILVA LIMA EIRELI	640	X	X		Credora
21101.0018-9	P V N COMERCIO VAREJISTA E SERVICOS DE I	641	X	X		Credora
21101.0019-7	LIMA E PERGHER INDUSTRIA E COMERCIO S/A	643	X	X		Credora
21101.0020-0	LEONORA COMERCIO INTERNACIONAL LTDA	644	X	X		Credora
21101.0021-9	INDUSTRIA QUIMICA DE PRODUTOS DE LIMPEZA	645	X	X		Credora
21101.0022-7	BAHIA ARTES GRAFICAS EIRELI	646	X	X		Credora
21101.0023-5	CONFECOES MAIS UM - EIRELI	648	X	X		Credora
21101.0024-3	MATRIXPROMO PRODUTOS PROMOCIONAIS EIRELI	649	X	X		Credora
21101.0025-1	FOUR ONE IND. E COM. EIRELI	650	X	X		Credora
21101.0026-0	Fornecedores Diversos	651	X	X		Credora
21101.0027-8	Jose da Silva Sousa	653	X	X		Credora
212	Empréstimos e Financiamentos			X		Credora
21201	Empréstimos e Financiamentos			X		Credora
21201.0001-7	F L Sampaio de Abreu	622	X	X		Credora
21202	Adiantamentos de Contratos de Câmbio			X		Credora
21205	Encargos Financeiros a Transcorrer			X		Devedora
21205.0001-5	Encargos Financeiros a Transcorrer	72	X	X		Devedora
21208	Mutuos-Coligadas-Controladas e/ou Sócios			X		Credora
213	Obrigações Fiscais e Trabalhistas			X		Credora
21301	Impostos e Contribuições			X		Credora
21301.0001-0	ICMS a Recolher	73	X	X		Credora
21301.0002-8	IPI a Recolher	74	X	X		Credora
21301.0003-6	ISS a Recolher	75	X	X		Credora
21301.0004-4	IRPJ a Recolher	76	X	X		Credora
21301.0005-2	PIS a Recolher	77	X	X		Credora
21301.0006-0	COFINS a Recolher	78	X	X		Credora
21301.0007-9	CSL a Recolher	79	X	X		Credora
21301.0008-7	IRRF a Recolher	80	X	X		Credora
21301.0009-5	Adicional S/IRPJ a Recolher	81	X	X		Credora
21301.0010-9	Simplex a Recolher	82	X	X		Credora
21301.0011-7	ICMS - Antecipação Parcial	83	X	X		Credora
21301.0012-5	ICMS - Diferença de Alíquota	642	X	X		Credora
21302	Obrigações Trabalhistas/Previdenciárias			X		Credora

Continua...

Plano de Contas (Livro Diário Nº. 2)

Empresa: T L S DE ABREU EIRELI - CNPJ: 34.998.772/0001-86

Fortes Contábil

Código	Descrição	Reduz.	Analítica	Patrim.	Resumir	Natureza
21302.0001-4	INSS a Recolher	84	X	X		Credora
21302.0002-2	FGTS a Recolher	85	X	X		Credora
21302.0003-0	Contribuição Sindical a Recolher	86	X	X		Credora
21302.0004-9	Mensalidade Sindical a Recolher	87	X	X		Credora
21302.0005-7	Taxa Assistencial	88	X	X		Credora
21302.0006-5	Contribuição Confederativa	89	X	X		Credora
21302.0007-3	Salários a Pagar	367	X	X		Credora
21302.0008-1	Pró-labores a Pagar	368	X	X		Credora
21302.0009-0	13o.Salário a Pagar	369	X	X		Credora
21302.0010-3	Férias a Pagar	370	X	X		Credora
21302.0011-1	Rescisosos a Pagar	371	X	X		Credora
21302.0012-0	Contrib.Sindical Patronal a Pagar	372	X	X		Credora
21302.0013-8	Comissões a Pagar	373	X	X		Credora
21302.0014-6	Salário Família a Pagar	374	X	X		Credora
21302.0015-4	Pensão Alimentícia a Pagar	375	X	X		Credora
21302.0016-2	Contribuição Social	552	X	X		Credora
214	Debêntures			X		Credora
21401	Debêntures			X		Credora
216	Outras Obrigações			X		Credora
21601	Outras Obrigações			X		Credora
21601.0001-8	Salários a Pagar	90	X	X		Credora
21601.0002-6	Alugueis a Pagar	91	X	X		Credora
21601.0003-4	Energia a Pagar	92	X	X		Credora
21601.0004-2	Plano de Saúde a Pagar	93	X	X		Credora
21601.0005-0	Assinaturas a Pagar	94	X	X		Credora
21601.0006-9	Seguros a Pagar	95	X	X		Credora
21601.0007-7	Assinaturas a Pagar	96	X	X		Credora
21601.0008-5	13º Salário a Pagar	652	X	X		Credora
21601.0010-7	Férias a Pagar	633	X	X		Credora
21601.0014-0	Rescisões a Pagar	634	X	X		Credora
21601.0020-4	Assessoria Contábil a Pagar	647	X	X		Credora
218	Provisões			X		Credora
21801	Provisões			X		Credora
21801.0001-3	Décimo Terceiro Salário	106	X	X		Credora
21801.0002-1	Férias	107	X	X		Credora
21801.0003-0	Gratificações e Part.Empregados	108	X	X		Credora
21801.0004-8	Gratificações e Part.Administradores	109	X	X		Credora
21801.0005-6	Dividendos Propostos	110	X	X		Credora
21801.0006-4	INSS S/13o.Salário	111	X	X		Credora
21801.0007-2	FGTS S/13o.Salário	112	X	X		Credora
21801.0008-0	INSS S/Férias	113	X	X		Credora
21801.0009-9	FGTS S/Férias	114	X	X		Credora
219	Lucros a Pagar			X		Credora
21901	Lucros a Pagar			X		Credora
21901.0001-6	Lucros a Pagar	511	X	X		Credora
22	Passivo Não Circulante			X		Credora
221	Passivo Exigível a Longo Prazo			X		Credora
22101	Empréstimos e Financiamentos			X		Credora
22101.0001-6	Empréstimos e Financiamentos	355	X	X		Credora
22102	Parcelamentos Tributários			X		Credora

Continua...

Plano de Contas (Livro Diário Nº. 2)

Empresa: T L S DE ABREU EIRELI - CNPJ: 34.998.772/0001-86

Fortes Contábil

Código	Descrição	Reduz.	Análítica	Patrim.	Resumir	Natureza
222	Resultados de Exercícios Futuros			X		Credora
22201	Resultados de Exercícios Futuros			X		Credora
22201.0001-9	Receitas de Exercícios Futuros	357	X	X		Credora
22201.0002-7	(-) Custos/Despesas Vinculadas às Rec. de Exerc. Futuros	358	X	X		Devedora
24	Patrimônio Líquido			X		Credora
241	Capital Social Integralizado			X		Credora
24101	Capital Social Integralizado			X		Credora
24101.0001-0	Talyta Layza Sampaio de Abreu	117	X	X		Credora
24102	Capital Social a Integralizar			X		Devedora
24102.0001-4	Capital Social a Integralizar	118	X	X		Devedora
242	Reservas			X		Credora
24201	Reservas de Capital			X		Credora
24202	Reserva de Lucros			X		Credora
24202.0001-7	Reserva Legal	119	X	X		Credora
24202.0002-5	Reserva Estatutária	120	X	X		Credora
24202.0003-3	Reserva para Contingências	121	X	X		Credora
24202.0004-1	Reserva de Lucros a Realizar	122	X	X		Credora
24202.0005-0	Reservas de Lucros para Expansão	123	X	X		Credora
24203	Reserva de Reavaliação			X		Credora
24203.0001-1	Reserva de Reavaliação	124	X	X		Credora
243	Lucros ou Prejuízos Acumulados			X		-
24301	Lucros ou Prejuízos Acumulados			X		-
24301.0001-5	Lucros ou Prejuízos Acumulados	125	X	X		-
24305	Resultados Parciais			X		-
24305.0001-3	Trimestre I	126	X	X		-
24305.0002-1	Trimestre II	127	X	X		-
24305.0003-0	Trimestre III	128	X	X		-
24305.0004-8	Trimestre IV	129	X	X		-
3	*** Despesas e Custos ***					Devedora
32	Custos das Mercadorias Vendidas					Devedora
321	Custos das Mercadorias Vendidas					Devedora
32101	Custos das Mercadorias Vendidas					Devedora
32101.0001-4	Compras de Mercadorias	137	X			Devedora
32101.0002-2	Fretes s/ Compras	138	X			Devedora
32101.0003-0	(-) Devolução de Compras	139	X			Devedora
32101.0004-9	Estoque Inicial	365	X			Devedora
32101.0005-7	(-) Estoque Final	366	X			Credora
32101.0006-5	(-) ICMS s/ Compras	388	X			Credora
32101.0007-3	Bonificações Recebidas	439	X			Devedora
33	Custos de Produção e/ou Serviços					Devedora
34	Despesas Operacionais					Devedora
341	Despesas de Vendas					Devedora
34101	Despesas de Vendas					Devedora
34101.0001-8	Comissões Sobre Vendas	203	X			Devedora
34101.0002-6	Despesa de Viagens	204	X			Devedora
34101.0003-4	Publicidades e Propagandas	205	X			Devedora
34101.0004-2	Despesas c/ Embalagens	206	X			Devedora
34101.0005-0	Royalties s/ Vendas	207	X			Devedora
34101.0006-9	Manutenção de Veículos	208	X			Devedora
34101.0007-7	Outras Despesas Com Vendas	209	X			Devedora

Continua...

Plano de Contas (Livro Diário Nº. 2)

Empresa: T L S DE ABREU EIRELI - CNPJ: 34.998.772/0001-86

Código	Descrição	Reduz.	Análítica	Patrim.	Resumir	Natureza
34101.0008-5	Brindes	210	X			Devedora
34101.0009-3	Ordenados e Salários	211	X			Devedora
34101.0010-7	INSS	212	X			Devedora
34101.0011-5	FGTS	213	X			Devedora
34101.0012-3	Décimo Terceiro Salário	214	X			Devedora
34101.0013-1	Férias	215	X			Devedora
34101.0014-0	Pró-labores	216	X			Devedora
34101.0015-8	Vale Transp.E Desp.Cond.Pessoal	217	X			Devedora
34101.0016-6	Resc.De Contrato de Trabalho	218	X			Devedora
34101.0017-4	Benefícios Concedidos	219	X			Devedora
34101.0018-2	Bolsa de Estudo	220	X			Devedora
34101.0019-0	Plano de Saúde	221	X			Devedora
34101.0020-4	Estagiários	222	X			Devedora
34101.0021-2	Despesa Alimentícia	223	X			Devedora
34101.0022-0	Fardamento	224	X			Devedora
34101.0023-9	Despesas Com Servicos de Saude	225	X			Devedora
34101.0024-7	Leasing	226	X			Devedora
34101.0025-5	Fundo de Promoção	227	X			Devedora
34102-9	despesas com vendas	620	X			Devedora
342	Despesas Administrativas					Devedora
34201	Despesas Administrativas					Devedora
34201.0001-0	Ordenados, Salários e Gratificações	228	X			Devedora
34201.0002-9	Férias	229	X			Devedora
34201.0003-7	Décimo Terceiro Salário	230	X			Devedora
34201.0004-5	INSS	231	X			Devedora
34201.0005-3	FGTS	232	X			Devedora
34201.0006-1	Resc. de Contrato de Trabalho	233	X			Devedora
34201.0007-0	Outros Encargos	234	X			Devedora
34201.0008-8	Pró-labores	235	X			Devedora
34201.0009-6	Vale Transp.E Desp.Cond.Pessoal	236	X			Devedora
34201.0010-0	Despesa Alimentícia	237	X			Devedora
34201.0011-8	Aluguéis	238	X			Devedora
34201.0012-6	Depreciações, Amort./Exaustões	239	X			Devedora
34201.0013-4	Energia Elétrica	240	X			Devedora
34201.0014-2	Água - Cagece	241	X			Devedora
34201.0015-0	Telefones	242	X			Devedora
34201.0016-9	Segurança e Proteção	243	X			Devedora
34201.0017-7	Correios e Malotes	244	X			Devedora
34201.0018-5	Manut.Conservação e Limpeza	245	X			Devedora
34201.0019-3	Seguros Diversos	246	X			Devedora
34201.0020-7	Assessoria Contabil	247	X			Devedora
34201.0021-5	Assinatura de Jornais e Revistas	248	X			Devedora
34201.0022-3	Donativos e Contribuições	249	X			Devedora
34201.0023-1	Materiais de Expediente	250	X			Devedora
34201.0024-0	Despesas Legais e Judiciais	251	X			Devedora
34201.0025-8	Materiais Auxiliares e de Consumo	252	X			Devedora
34201.0026-6	Taxas e Emolumentos	253	X			Devedora
34201.0027-4	Manutenção de Veículos	254	X			Devedora
34201.0028-2	Despesas Diversas	255	X			Devedora
34201.0029-0	Aluguel de Equipamentos	256	X			Devedora

Continua...

Plano de Contas (Livro Diário Nº. 2)

Empresa: T L S DE ABREU EIRELI - CNPJ: 34.998.772/0001-86

Fortes Contábil

Código	Descrição	Reduz.	Analítica	Patrim.	Resumir	Natureza
34201.0030-4	Feiras, Congressos e Exposições	257	X			Devedora
34201.0031-2	Bens Reduzido Valor	258	X			Devedora
34201.0032-0	Leasing	259	X			Devedora
34201.0033-9	Benefícios Concedidos a Empregados	260	X			Devedora
34201.0034-7	Bolsa de Estudo	261	X			Devedora
34201.0035-5	Plano de Saúde	262	X			Devedora
34201.0036-3	Estagiários	263	X			Devedora
34201.0037-1	Despesas C/Festas e Comemorações	264	X			Devedora
34201.0038-0	Fardamento	265	X			Devedora
34201.0039-8	Assessoria Jurídica	266	X			Devedora
34201.0040-1	Softwares	267	X			Devedora
34201.0041-0	Despesas Com Treinamento de Pessoal	268	X			Devedora
34201.0042-8	Copias e Encadernações	269	X			Devedora
34201.0043-6	Internet	270	X			Devedora
34201.0044-4	Despesas C/ Cartório	271	X			Devedora
34201.0045-2	Condomínio/Ar Condicionado	272	X			Devedora
34201.0046-0	Despesas de Viagens	273	X			Devedora
34201.0047-9	Fretes	274	X			Devedora
34201.0048-7	Serviços Prestados PJ	398	X			Devedora
34201.0049-5	Serviços Prestados PF	535	X			Devedora
34201.0050-9	Comissões Sobre Vendas	657	X			Devedora
343	Despesas Financeiras					Devedora
34301	Despesas Financeiras					Devedora
34301.0001-3	Juros Pagos e/ou Incorridos	275	X			Devedora
34301.0002-1	Descontos Concedidos	276	X			Devedora
34301.0003-0	Juros, Comiss. e Outras Desp. Bancárias	277	X			Devedora
34301.0004-8	IR S/ APLICAÇÃO	278	X			Devedora
34301.0005-6	Outras Despesas Financeiras	279	X			Devedora
34301.0006-4	IOF	280	X			Devedora
344	Variações Monetárias Passivas					Devedora
34401	Variações Monetárias Passivas					Devedora
34401.0001-6	Varição Monetária	281	X			Devedora
34401.0002-4	Varição Cambial	282	X			Devedora
345	Despesas Tributárias					Devedora
34501	Impostos, Taxas e Contribuições					Devedora
34501.0001-9	IRPJ - Lucro Presumido	283	X			Devedora
34501.0002-7	CSL - Lucro Presumido	284	X			Devedora
34501.0003-5	ICMS - Antecipação Parcial	285	X			Devedora
34501.0004-3	ICMS - Diferença de Alíquota	286	X			Devedora
34501.0005-1	PIS Cumulativo	287	X			Devedora
34501.0006-0	COFINS Cumulativo	288	X			Devedora
34501.0007-8	IRRF	289	X			Devedora
34501.0008-6	IPTU	290	X			Devedora
34501.0009-4	IPVA	291	X			Devedora
34501.0010-8	Contribuição Sindical Patronal	292	X			Devedora
34501.0011-6	Impostos e Taxas Diversas	293	X			Devedora
34501.0012-4	ICMS - ST Entrada	553	X			Devedora
348	Outras Despesas Operacionais					Devedora
34801	Outras Despesas Operacionais					Devedora
35	Despesas Não Operacionais					Devedora

Continua...

Plano de Contas (Livro Diário Nº. 2)

Empresa: T L S DE ABREU EIRELI - CNPJ: 34.998.772/0001-86

Código	Descrição	Reduz.	Analítica	Patrim.	Resumir	Natureza
351	Despesas Não Operacionais					Devedora
35101	Despesas Não Operacionais					Devedora
35101.0001-0	Despesas Indedutíveis	654	X			Devedora
4	*** Receitas ***					Credora
41	Receita Bruta Operacional					Credora
411	Receita Bruta das Vendas e Serviços					Credora
41101	Vendas de Mercadorias e Serviços					Credora
41101.0001-0	Revenda de Mercadorias	300	X			Credora
41102	(-) Deduções da Receita Bruta					Devedora
41102.0001-5	ICMS	302	X			Devedora
41102.0002-3	PIS	359	X			Devedora
41102.0003-1	COFINS	360	X			Devedora
41102.0004-0	ISS	361	X			Devedora
41102.0005-8	SIMPLES	362	X			Devedora
41103	(-) Devoluções e Abatimentos					Devedora
41103.0001-0	Devoluções de Vendas	363	X			Devedora
41103.0002-8	Descontos/Abatimentos Incondicionais	364	X			Devedora
412	Receitas Financeiras					Credora
41201	Receitas Financeiras					Credora
41201.0001-3	Juros e Desc.Recebidos e/ou Auferidos	307	X			Credora
41201.0002-1	Rendimentos Aplicações Financeiras	308	X			Credora
413	Variações Monetárias Ativas					Credora
41301	Variações Monetárias Ativas					Credora
41301.0001-6	Variações Monetárias	309	X			Credora
41301.0002-4	Variações Cambiais	310	X			Credora
414	Outras Receitas Operacionais					Credora
41401	Outras Receitas Operacionais					Credora
41401.0001-9	Receitas de Bonificações	311	X			Credora
41401.0002-7	Vendas Diversas Sucatas e Resíduos	312	X			Credora
41401.0003-5	Outras Receitas Diversas	313	X			Credora
42	Receitas Não Operacionais					Credora
421	Receitas Não Operacionais					Credora
42101	Receitas Não Operacionais					Credora
42101.0001-2	Ganhos Na Alienação de Imobilizado	314	X			Credora
42101.0002-0	Ganhos Na Alienação Investimento	315	X			Credora
42101.0003-9	Alugueis	316	X			Credora
42101.0004-7	Receitas Eventuais	317	X			Credora
5	*** Resultado do Exercício ***					-
51	Resultado do Exercício					-
511	Resultado do Exercício					-
51101	Resultado do Exercício					-
51101.0001-9	Resultado do Exercício	318	X			-
51102	Encerramentos Parciais					-
51102.0001-3	Trimestre I	319	X			-
51102.0002-1	Trimestre II	320	X			-
51102.0003-0	Trimestre III	321	X			-
51102.0004-8	Trimestre IV	322	X			-
6	*** Sistema Auxiliar de Contas ***					-
61	Sistema Auxiliar de Contas					-
611	Sistema Auxiliar de Contas					-

Continua...

Plano de Contas (Livro Diário Nº. 2)

Empresa: T L S DE ABREU EIRELI - CNPJ: 34.998.772/0001-86

Fortes Contábil

Código	Descrição	Reduz.	Analítica	Patrim.	Resumir	Natureza
61101	Sistema Auxiliar de Contas					-
61101.0001-7	Balanco de Abertura	323	X			-

TERMO DE ENCERRAMENTO

Contém o presente livro 101 folhas, eletronicamente numeradas de 1 a 101 em uma via, todas elas já escrituradas e serviu como Livro Diário nº 002, referente ao período 01/01/2020 a 31/12/2020, com encerramento do exercício social em 31/12/2020, da firma T L S DE ABREU EIRELI, estabelecida no(a) Av. Presidente Medici, nº 2346, Sala A, bairro Formosa, CEP 65636-040, cidade Timon, estado MA, inscrita no C.N.P.J. 34.998.772/0001-86 e registrada no(a) JUCEMA sob o nº 21600126321 por despacho de 26/09/2019.

Timon-MA, 31 de Dezembro de 2020

Talyta Layza Sampaio de Abreu
TITULAR - CPF: 048.576.813-58
RG: 3.177.417 SSP-PI

FLÁVIO LEONARDO FERREIRA DE
CARVALHO
CONTADOR - CRC/PI 6382/O-2
CPF: 734.767.903-63



ASSINATURA ELETRÔNICA

Certificamos que o ato da empresa T L S DE ABREU EIRELI consta assinado digitalmente por:

IDENTIFICAÇÃO DO(S) ASSINANTE(S)	
CPF	Nome
04857681358	TALYTA LAYZA SAMPAIO DE ABREU
73476790363	FLAVIO LEONARDO FERREIRA DE CARVALHO

CERTIFICO A AUTENTICAÇÃO EM 04/05/2021 09:36:25 SOB Nº
20210606142.
PROTOCOLO: 210606142 DE 03/05/2021. NIRE: 21600126321.
T L S DE ABREU EIRELI

JUCEMA

Florencio Brandes Neto
RESPONSÁVEL PELA AUTENTICAÇÃO
SÃO LUÍS, 04/05/2021

Análise pelos Índices do Balanço

Empresa: T L S DE ABREU EIRELI - CNPJ: 34.998.772/0001-86

Mês/Ano: 12/2020

Endereço: Av. Presidente Medici, Complemento: Sala A, N.º: 2346, Bairro: Formosa, Cidade: Timon, Estado: MA, CEP: 65636040, Telefone: (86) 99340887

Código	Nome Valores	Expressão	Resultado
CE	Composição do Endividamento (411.361,02 / (411.361,02 + 0,00)) (PC/(PC+ELP))	(c21/(c21+c22))	1,00
EG	Endividamento Geral ((411.361,02 + 0,00) / 574.497,63) ((PC+PNC)/A)	((c21+c22)/c1)	0,72
GA	Giro do Ativo 1.450.310,27 / 574.497,63 REC.LIQUIDA/ATIVO	d030/c1	2,52
GEG	Grau de Endividamento Geral e Corrente (411.361,02 + 0,00) / 574.497,63 (PC+PNC)/A	(c21+c22)/c1	0,72
GERPL	Grau de End. em Relação no Patr. Líquido (411.361,02 + 0,00) / 163.136,61 (PC+PNC)/PL	(c21+c22)/c24	2,52
IPL	Imobilização do Patrimônio Líquido (0,00 / 163.136,61) * 100 (AP/PL)*100	(c123/c24)*100	0,00
ISG	Índice de Solvência Geral (574.497,63) / (411.361,02 + 0,00) A/(PC+ELP)	(c1)/(c21+c22)	1,40
LC	Liquidez Corrente 574.497,63 / 411.361,02 AC/PC	c11/c21	1,40
LG	Liquidez Geral (574.497,63 + 0,00) / (411.361,02 + 0,00) (AC+RLP)/(PC+ELP)	(c11+c121)/(c21+c22)	1,40
LI	Liquidez Imediata 282.675,02 / 411.361,02 DISP./PC	c111/c21	0,69
LS	Liquidez Seca (574.497,63 - 72.330,08) / 411.361,02 (AC - ESTOQ.)/PC	(c11-c116)/c21	1,22
PCT	Particip.Capitais Terceiro-Endividamento ((411.361,02 + 0,00) / 163.136,61) ((PC+PNC)/PL)	((c21+c22)/c24)	2,52

Sob as penas da lei, declaramos que as informações aqui contidas são verdadeiras e nos responsabilizamos por todas elas;
 As informações foram extraídas do Balanço Patrimonial do Livro nº 02 registrado na JUCEMA sob nº 12103053547 em 04/05/2021;
 A sociedade não possui Conselho Fiscal instalado;
 A sociedade não possui Auditoria Independente.

TALYTA LAYZA
 SAMPAIO DE
 ABREU:04857681358

Assinado de forma digital por
 TALYTA LAYZA SAMPAIO DE
 ABREU:04857681358
 Dados: 2021.05.04 17:35:45
 -03'00'

Talyta Layza Sampaio de Abreu
 TITULAR - CPF: 048.576.813-58
 RG: 3.177.417 SSP-PI

Timon-MA, 31 de Dezembro de 2020

FLAVIO LEONARDO FERREIRA
 DE CARVALHO:73476790363

Assinado de forma digital por FLAVIO
 LEONARDO FERREIRA DE
 CARVALHO:73476790363
 Dados: 2021.05.04 14:53:39 -03'00'

FLÁVIO LEONARDO FERREIRA DE
 CARVALHO
 CONTADOR - CRC/PI 6382/O-2
 CPF: 734.767.903-63

REPÚBLICA FEDERATIVA DO BRASIL
CONSELHO REGIONAL DE CONTABILIDADE
DO ESTADO DO PIAUÍ

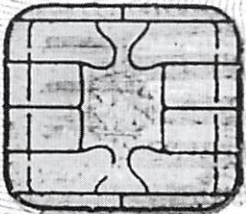

CATEGORIA CONTADOR
NOME FLAVIO LEONARDO FERREIRA
DE CARVALHO

FILIAÇÃO

RENATO RIBEIRO DE CARVALHO

MARIA DAS GRACAS FERREIRA DE
CARVALHO

Flavio Leonardo Ferreira de Carvalho

ASSINATURA DO PROFISSIONAL



Nº DO REGISTRO PI-006382/O-2

NASCIMENTO	27/08/1975	NACIONALIDADE	BRASILEIRA	NATURALIDADE	TERESINA - PI
DIPLOMAÇÃO	14/08/2003	GPF	734.767.903-63	RG	1452181 SSP-PI
TÍTULO	BACHAREL EM CIÊNCIAS CONTÁBEIS		UNIVERSIDADE FEDERAL DO PIAUÍ		

TÍTULO EXPEDIDO (OU DECL. DE PROVISIONADO)

Esta carteira tem fé pública como documento de identidade, nos termos do art. 18 do Decreto-Lei nº 9.295/46, c/c art. 1º da Lei nº 6.206/75

DATA DE EXPEDIÇÃO
26/11/2012

Elias Dib Gaddah Neto
PRESIDENTE DO CRC

VÁLIDA EM TODO O TERRITÓRIO NACIONAL

**CONSELHO REGIONAL DE CONTABILIDADE DO PIAUÍ****CERTIDÃO DE REGULARIDADE PROFISSIONAL**

O **CONSELHO REGIONAL DE CONTABILIDADE DO PIAUÍ** CERTIFICA que o profissional identificado no presente documento encontra-se em situação **REGULAR** neste Regional, apto ao exercício da atividade contábil nesta data, de acordo com as suas prerrogativas profissionais, conforme estabelecido no art. 25 e 26 do Decreto-Lei n.º 9.295/46.

Informamos que a presente certidão não quita nem invalida quaisquer débitos ou infrações que, posteriormente, venham a ser apurados contra o titular deste registro, bem como não atesta a regularidade dos trabalhos técnicos elaborados pelo profissional da Contabilidade.

**CONSELHO REGIONAL DE CONTABILIDADE PI**

Certidão n.º: PI/2021/00003808

Nome: FLAVIO LEONARDO FERREIRA DE CARVALHO CPF: 734.767.903-63

CRC/UF n.º PI-006382/O Categoria: CONTADOR

Validade: 21.09.2021

Finalidade: BALANÇO PATRIMONIAL, REGISTRADO NA JUNTA COMERCIAL

Confirme a existência deste documento na página <http://201.33.23.184/spwPI/principal.htm>, mediante número de controle a seguir:

CPF : 734.767.903-63 Controle : 6695.7009.7323.7636



CONSELHO REGIONAL DE CONTABILIDADE DO PIAUÍ

CERTIDÃO DE REGULARIDADE PROFISSIONAL

O **CONSELHO REGIONAL DE CONTABILIDADE DO PIAUÍ** CERTIFICA que o profissional identificado no presente documento encontra-se em situação **REGULAR** neste Regional, apto ao exercício da atividade contábil nesta data, de acordo com as suas prerrogativas profissionais, conforme estabelecido no art. 25 e 26 do Decreto-Lei n.º 9.295/46.

Informamos que a presente certidão não quita nem invalida quaisquer débitos ou infrações que, posteriormente, venham a ser apurados contra o titular deste registro, bem como não atesta a regularidade dos trabalhos técnicos elaborados pelo profissional da Contabilidade.



CONSELHO REGIONAL DE CONTABILIDADE PI

Certidão n.º: PI/2021/00003807
Nome: FLAVIO LEONARDO FERREIRA DE CARVALHO CPF: 734.767.903-63
CRC/UF n.º PI-006382/O Categoria: CONTADOR
Validade: 21.09.2021
Finalidade: LIVRO DIÁRIO

Confirme a existência deste documento na página <http://201.33.23.184/spwPI/principal.htm>, mediante número de controle a seguir:

CPF : 734.767.903-63 Controle : 3876.4504.4818.5132

**CONSELHO REGIONAL DE CONTABILIDADE DO PIAUÍ****CERTIDÃO DE REGULARIDADE PROFISSIONAL**

O **CONSELHO REGIONAL DE CONTABILIDADE DO PIAUÍ** CERTIFICA que o profissional identificado no presente documento encontra-se em situação **REGULAR** neste Regional, apto ao exercício da atividade contábil nesta data, de acordo com as suas prerrogativas profissionais, conforme estabelecido no art. 25 e 26 do Decreto-Lei n.º 9.295/46.

Informamos que a presente certidão não quita nem invalida quaisquer débitos ou infrações que, posteriormente, venham a ser apurados contra o titular deste registro, bem como não atesta a regularidade dos trabalhos técnicos elaborados pelo profissional da Contabilidade.

**CONSELHO REGIONAL DE CONTABILIDADE PI**

Certidão n.º: PI/2021/00003809

Nome: FLAVIO LEONARDO FERREIRA DE CARVALHO CPF: 734.767.903-63

CRC/UF n.º PI-006382/O Categoria: CONTADOR

Validade: 21.09.2021

Finalidade: EDITAIS DE LICITAÇÃO

Confirme a existência deste documento na página <http://201.33.23.184/spwPI/principal.htm>, mediante número de controle a seguir:

CPF : 734.767.903-63 Controle : 4172.4486.4799.5113

**CONSELHO REGIONAL DE CONTABILIDADE DO PIAUÍ****CERTIDÃO DE REGULARIDADE PROFISSIONAL**

O **CONSELHO REGIONAL DE CONTABILIDADE DO PIAUÍ** CERTIFICA que o profissional identificado no presente documento encontra-se em situação **REGULAR** neste Regional, apto ao exercício da atividade contábil nesta data, de acordo com as suas prerrogativas profissionais, conforme estabelecido no art. 25 e 26 do Decreto-Lei n.º 9.295/46.

Informamos que a presente certidão não quita nem invalida quaisquer débitos ou infrações que, posteriormente, venham a ser apurados contra o titular deste registro, bem como não atesta a regularidade dos trabalhos técnicos elaborados pelo profissional da Contabilidade.

**CONSELHO REGIONAL DE CONTABILIDADE PI**

Certidão n.º: PI/2021/00003811
Nome: FLAVIO LEONARDO FERREIRA DE CARVALHO CPF: 734.767.903-63
CRC/UF n.º PI-006382/O Categoria: CONTADOR
Validade: 21.09.2021
Finalidade: OUTRAS

Confirme a existência deste documento na página <http://201.33.23.184/spwPI/principal.htm>, mediante número de controle a seguir:

CPF : 734.767.903-63 Controle : 6718.7032.7346.7659

FILTROS APLICADOS:

Período de vigência de: 27/08/2021

Período de vigência até: 27/09/2021

Nome: TALYTA LAYZA SAMPAIO DE ABREU

CPF / CNPJ: 04857681358

LIMPAR

Data da consulta: 27/08/2021 09:49:49

Data da última atualização: 26/08/2021 05:40:21

DETALHAR	CNPJ/CPF DO SANCIONADO	NOME DO SANCIONADO	UF DO SANCIONADO	ÓRGÃO/ENTIDADE SANCIONADORA	TIPO DA SANÇÃO	DATA DE PUBLICAÇÃO DA SANÇÃO	QUANTIDADE
Nenhum registro encontrado							

FILTROS APLICADOS:

Período de vigência de: 27/08/2021

Período de vigência até: 27/09/2021

Nome: T L S DE ABREU EIRELI

CPF / CNPJ: 34998772000186

CONSULTAR

LIMPAR

Data da consulta: 27/08/2021 09:49:49

Data da última atualização: 26/08/2021 05:40:21

DETALHAR	CNPJ/CPF DO SANCIONADO	NOME DO SANCIONADO	UF DO SANCIONADO	ÓRGÃO/ENTIDADE SANCIONADORA	TIPO DA SANÇÃO	DATA DE PUBLICAÇÃO DA SANÇÃO	QUANTIDADE
Nenhum registro encontrado							

CERTIDÃO ESPECÍFICA

Sistema Nacional de Registro de Empresas Mercantis - SINREM

Certificamos que as informações abaixo constam dos documentos arquivados
nesta Junta Comercial e são vigentes na data da sua expedição.

Certificamos que T L S DE ABREU EIRELI encontra-se registrada nesta Junta Comercial, como segue:		Protocolo: MAC2101317291	
NIRE 21600126321 CNPJ 34.998.772/0001-86		Situação ATIVA Status SEM STATUS	
Endereço Completo MANOEL BATISTA, Nº 3035, SALA A, FORMOSA - Timon/MA - CEP 65636-050			
Arquivamentos Posteriores			
Ato	Número	Data	Descrição
002	20210815760	17/06/2021	ALTERACAO DE DADOS (EXCETO NOME EMPRESARIAL)
002	20210815760	17/06/2021	CONSOLIDAÇÃO DE CONTRATO/ESTATUTO
307	20210792167	10/06/2021	REENQUADRAMENTO DE MICROEMPRESA COMO EMPRESA DE PEQUENO PORTE
223	20200099612	05/02/2020	BALANCO
310	20191314323	27/12/2019	OUTROS DOCUMENTOS DE INTERESSE DA EMPRESA / EMPRESARIO
002	20191197726	08/11/2019	ALTERACAO DE DADOS (EXCETO NOME EMPRESARIAL)
315	20190945877	26/09/2019	ENQUADRAMENTO DE MICROEMPRESA
091	21600126321	26/09/2019	ATO CONSTITUTIVO

Esta certidão foi emitida automaticamente em 28/06/2021, às 14:10:49 (horário de Brasília).

Se impressa, verificar sua autenticidade no <https://www.empresafacil.ma.gov.br>, com o código APRXGDMU.



MAC2101317291

Lilian Theresa Rodrigues Mendonça
Secretário(a) Geral

CERTIDÃO SIMPLIFICADA

Sistema Nacional de Registro de Empresas Mercantis - SINREM

Certificamos que as informações abaixo constam dos documentos arquivados
nesta Junta Comercial e são vigentes na data da sua expedição.

Nome Empresarial: T L S DE ABREU EIRELI		Protocolo: MAC2101317262	
Natureza Jurídica: Empresa Individual de Responsabilidade Limitada (de Natureza Empresária)			
NIRE (Sede) 21600126321	CNPJ 34.998.772/0001-86	Arquivamento do Ato Constitutivo 26/09/2019	Início de Atividade 26/09/2019
Endereço Completo Rua MANOEL BATISTA, Nº 3035, SALA A FORMOSA - Timon/MA - CEP 65636-050			
Objeto 4647-8/01 - COMERCIO ATACADISTA DE ARTIGOS DE ESCRITORIO E DE PAPELARIA 4761-0/03 - COMERCIO VAREJISTA DE ARTIGOS DE PAPELARIA 4763-6/01 - COMERCIO VAREJISTA DE BRINQUEDOS E ARTIGOS RECREATIVOS 4763-6/02 - COMERCIO VAREJISTA DE ARTIGOS ESPORTIVOS 4713-0/02 - LOJAS DE VARIEDADES, EXCETO LOJAS DE DEPARTAMENTOS OU MAGAZINES 4755-5/02 - COMERCIO VAREJISTA DE ARTIGOS DE ARMARINHO 4691-5/00 - COMERCIO ATACADISTA DE MERCADORIAS EM GERAL, COM PREDOMINANCIA DE PRODUTOS ALIMENTICIOS 4641-9/02 - COMERCIO ATACADISTA DE ARTIGOS DE CAMA, MESA E BANHO 4649-4/01 - COMERCIO ATACADISTA DE EQUIPAMENTOS ELETRICOS DE USO PESSOAL E DOMESTICO 4649-4/02 - COMERCIO ATACADISTA DE APARELHOS ELETRONICOS DE USO PESSOAL E DOMESTICO 4647-8/02 - COMERCIO ATACADISTA DE LIVROS, JORNAIS E OUTRAS PUBLICACOES (LIVROS, APOSTILA, REVISTAS) 4649-4/04 - COMERCIO ATACADISTA DE MOVEIS E ARTIGOS DE COLCHOARIA 4649-4/08 - COMERCIO ATACADISTA DE PRODUTOS DE HIGIENE, LIMPEZA E CONSERVACAO DOMICILIAR 4649-4/09 - COMERCIO ATACADISTA DE PRODUTOS DE HIGIENE, LIMPEZA E CONSERVACAO DOMICILIAR, COM ATIVIDADE DE FRACIONAMENTO E ACONDICIONAMENTO ASSOCIADA 4651-6/01 - COMERCIO ATACADISTA DE EQUIPAMENTOS DE INFORMATICA 4651-6/02 - COMERCIO ATACADISTA DE SUPRIMENTOS PARA INFORMATICA 4652-4/00 - COMERCIO ATACADISTA DE COMPONENTES ELETRONICOS E EQUIPAMENTOS DE TELEFONIA E COMUNICACAO 4661-3/00 - COMERCIO ATACADISTA DE MAQUINAS, APARELHOS E EQUIPAMENTOS PARA USO AGROPECUARIO PARTES E PECAS 4663-0/00 - COMERCIO ATACADISTA DE MAQUINAS E EQUIPAMENTOS PARA USO INDUSTRIAL PARTES E PECAS 4642-7/01 - COMERCIO ATACADISTA DE ARTIGOS DO VESTUARIO E ACESSORIOS, EXCETO PROFISSIONAIS E DE SEGURANCA 4642-7/02 - COMERCIO ATACADISTA DE ROUPAS E ACESSORIOS PARA USO PROFISSIONAL E DE SEGURANCA DO TRABALHO 4641-9/03 - COMERCIO ATACADISTA DE ARTIGOS DE ARMARINHO 4673-7/00 - COMERCIO ATACADISTA DE MATERIAL ELETRICO 4669-9/99 - COMERCIO ATACADISTA DE OUTRAS MAQUINAS E EQUIPAMENTOS NAO ESPECIFICADOS ANTERIORMENTE PARTES E PECAS (MAQUINAS, APARELHOS E EQUIPAMENTOS PARA USOS TECNICO E PROFISSIONAL) 4639-7/01 - COMERCIO ATACADISTA DE PRODUTOS ALIMENTICIOS EM GERAL 4711-3/01 - COMERCIO VAREJISTA DE MERCADORIAS EM GERAL, COM PREDOMINANCIA DE PRODUTOS ALIMENTICIOS - HIPERMERCADOS 4755-5/03 - COMERCIO VAREJISTA DE ARTIGOS DE CAMA, MESA E BANHO 4753-9/00 - COMERCIO VAREJISTA ESPECIALIZADO DE ELETRODOMESTICOS E EQUIPAMENTOS DE AUDIO E VIDEO 4761-0/01 - COMERCIO VAREJISTA DE LIVROS 4754-7/01 - COMERCIO VAREJISTA DE MOVEIS 4789-0/05 - COMERCIO VAREJISTA DE PRODUTOS SANEANTES DOMISSANITARIOS 4751-2/01 - COMERCIO VAREJISTA ESPECIALIZADO DE EQUIPAMENTOS E SUPRIMENTOS DE INFORMATICA 4781-4/00 - COMERCIO VAREJISTA DE ARTIGOS DO VESTUARIO E ACESSORIOS 4742-3/00 - COMERCIO VAREJISTA DE MATERIAL ELETRICO 4649-4/99 - COMERCIO ATACADISTA DE OUTROS EQUIPAMENTOS E ARTIGOS DE USO PESSOAL E DOMESTICO NAO ESPECIFICADOS ANTERIORMENTE (O COMERCIO ATACADISTA DE ARTIGOS DESCARTAVEIS EM GERAL (COPOS, TALHERES, GUARDANAPOS, EMBALAGENS PARA ALIMENTOS PREPARADOS OU SIMILARES), 4930-2/02 TRANSPORTE RODOVIARIO DE CARGA, EXCETO PRODUTOS PERIGOSOS E MUDANCAS, INTERMUNICIPAL, INTERESTADUAL E INTERNACIONAL.			
Capital R\$ 100.000,00 (cem mil reais) Capital Integralizado R\$ 100.000,00 (cem mil reais)	Porte EPP (Empresa de Pequeno Porte)		Prazo de Duração Indeterminado
Titular Nome TALYTA LAYZA SAMPAIO DE ABREU CPF 048.576.813-58	Administrador S	Início do Mandato 20/08/2019	Término do Mandato
Dados do Administrador Nome TALYTA LAYZA SAMPAIO DE ABREU CPF 048.576.813-58	Início do Mandato 20/08/2019	Término do Mandato	
Último Arquivamento Data 17/06/2021	Número 20210815760	Ato/eventos 002 / 051 - CONSOLIDAÇÃO	Situação ATIVA Status SEM STATUS

Esta certidão foi emitida automaticamente em 28/06/2021, às 14:10:35 (horário de Brasília).
Se impressa, verificar sua autenticidade no <https://www.empresafacil.ma.gov.br>, com o código MF5GQSMN.



MAC2101317262

Lilian Theresa Rodrigues Mendonça
Secretário Geral

**PREFEITURA MUNICIPAL TIMON**

PREFEITURA MUNICIPAL TIMON

PRAÇA SÃO JOSÉ, Nº S/N - CENTRO

CNPJ: 06115307000114

SETOR DE CADASTRO MOBILIARIO

CARTAO DE INSCRIÇÃO MUNICIPAL - CIM

Codigo 160759 CNPJ: 34998772000186 CMC: 104856

Nome

T L S DE ABREU EIRELI

Endereço da Empresa

RUA MANOEL BATISTA (RUA BATISTA), Nº 3035 Complemento: SALA A CEP: 65636050
Bairro: BAIRRO FORMOSA

CÓDIGO E DESCRIÇÃO DA ATIVIDADE ECONÔMICA PRINCIPAL

46.47-8-01 - Comércio atacadista de artigos de escritório e de papelaria

CÓDIGO E DESCRIÇÃO DAS ATIVIDADES ECONÔMICAS SECUNDÁRIAS

- 46.39-7-01 - Comércio atacadista de produtos alimentícios em geral
- 46.41-9-02 - Comércio atacadista de artigos de cama, mesa e banho
- 46.41-9-03 - Comércio atacadista de artigos de armarinho
- 46.42-7-01 - Comércio atacadista de artigos do vestuário e acessórios, exceto profissionais e de segurança
- 46.42-7-02 - Comércio atacadista de roupas e acessórios para uso profissional e de segurança do trabalho
- 46.47-8-02 - Comércio atacadista de livros, jornais e outras publicações
- 46.49-4-01 - Comércio atacadista de equipamentos elétricos de uso pessoal e doméstico
- 46.49-4-02 - Comércio atacadista de aparelhos eletrônicos de uso pessoal e doméstico
- 46.49-4-04 - Comércio atacadista de móveis e artigos de colchoaria
- 46.49-4-08 - Comércio atacadista de produtos de higiene, limpeza e conservação domiciliar
- 46.49-4-09 - Comércio atacadista de produtos de higiene, limpeza e conservação domiciliar, com atividade de fracionamento e acondicionamento associada
- 46.49-4-99 - Comércio atacadista de outros equipamentos e artigos de uso pessoal e doméstico não especificados anteriormente
- 46.51-6-01 - Comércio atacadista de equipamentos de informática
- 46.51-6-02 - Comércio atacadista de suprimentos para informática
- 46.52-4-00 - Comércio atacadista de componentes eletrônicos e equipamentos de telefonia e comunicação
- 46.61-3-00 - Comércio atacadista de máquinas, aparelhos e equipamentos para uso agropecuário; partes e peças
- 46.63-0-00 - Comércio atacadista de Máquinas e equipamentos para uso industrial; partes e peças
- 46.69-9-99 - Comércio atacadista de outras máquinas e equipamentos não especificados anteriormente; partes e peças
- 46.73-7-00 - Comércio atacadista de material elétrico
- 46.91-5-00 - Comércio atacadista de mercadorias em geral, com predominância de produtos alimentícios
- 47.11-3-01 - Comércio varejista de mercadorias em geral, com predominância de produtos alimentícios - hipermercados
- 47.13-0-02 - Lojas de variedades, exceto lojas de departamentos ou magazines
- 47.42-3-00 - Comércio varejista de material elétrico
- 47.51-2-01 - Comércio varejista especializado de equipamentos e suprimentos de informática
- 47.53-9-00 - Comércio varejista especializado de eletrodomésticos e equipamentos de áudio e vídeo
- 47.54-7-01 - Comércio varejista de móveis
- 47.55-5-02 - Comercio varejista de artigos de armarinho
- 47.55-5-03 - Comercio varejista de artigos de cama, mesa e banho
- 47.61-0-01 - Comércio varejista de livros
- 47.61-0-03 - Comércio varejista de artigos de papelaria
- 47.63-6-01 - Comércio varejista de brinquedos e artigos recreativos
- 47.63-6-02 - Comércio varejista de artigos esportivos
- 47.81-4-00 - Comércio varejista de artigos do vestuário e acessórios
- 47.89-0-05 - Comércio varejista de produtos saneantes domissanitários
- 49.30-2-02 - Transporte rodoviário de carga, exceto produtos perigosos e mudanças, intermunicipal, interestadual e internacional

Helga Brito Costa

SETOR CADASTRO MOBILIARIO

VALIDADE: 1 ANO A PARTIR DA DATA DE EMISSÃO DATA DE EMISSÃO: TIMON (MA), 07 jul 2021



CARTÓRIO

Autenticação Digital Código: 116490707212146860217-1
 Data: 07/07/2021 13:29:25
 Valor Total do Ato: R\$ 4,66
 Selo Digital Tipo Normal C: ALT65839-LMG4;



CNPJ: 06.870-0

Cartório Azevedo Bastos
 Av. Presidente Epitácio Pessoa - 1145
 Bairro dos Estados, João Pessoa - PB
 (83) 3244-5404 - cartorio@azevedobastos.not.br
<https://azevedobastos.not.br>

Valber Azevedo de M. Cavalcanti
 Titular

TJPB



REPÚBLICA FEDERATIVA DO BRASIL
ESTADO DA PARAÍBA
CARTÓRIO AZEVEDO BASTOS
FUNDADO EM 1888

PRIMEIRO REGISTRO CIVIL DE NASCIMENTO E ÓBITOS E PRIVATIVO DE CASAMENTOS, INTERDIÇÕES E TUTELAS DA COMARCA DE JOÃO PESSOA

Av. Epitácio Pessoa, 1145 Bairro dos Estados 58030-00, João Pessoa PB
Tel.: (83) 3244-5404 / Fax: (83) 3244-5484
<http://www.azevedobastos.not.br>
E-mail: cartorio@azevedobastos.not.br



DECLARAÇÃO DE SERVIÇO DE AUTENTICAÇÃO DIGITAL

O Bel. Válber Azevêdo de Miranda Cavalcanti, Oficial do Primeiro Registro Civil de Nascimentos e Óbitos e Privativo de Casamentos, Interdições e Tutelas com atribuição de autenticar e reconhecer firmas da Comarca de João Pessoa Capital do Estado da Paraíba, em virtude de Lei, etc...

DECLARO ainda que, para garantir transparência e segurança jurídica de todos os atos oriundos da atividade Notarial e Registral no Estado da Paraíba, foi instituído pela Lei nº 10.132, de 06 de novembro de 2013, a aplicação obrigatória de um Selo Digital de Fiscalização Extrajudicial em todos os atos de notas e registro, composto de um código único (por exemplo: Selo Digital: ABC12345-X1X2) e dessa forma, cada autenticação processada pela nossa Serventia pode ser verificada e confirmada tantas vezes quanto for necessário através do site do Tribunal de Justiça do Estado da Paraíba, endereço <https://corregedoria.tjpb.jus.br/selo-digital/>.

A autenticação digital do documento faz prova de que, na data e hora em que ela foi realizada, a empresa T L S DE ABREU EIRELI tinha posse de um documento com as mesmas características que foram reproduzidas na cópia autenticada, sendo da empresa T L S DE ABREU EIRELI a responsabilidade, única e exclusiva, pela idoneidade do documento apresentado a este Cartório.

Nesse sentido, declaro que a T L S DE ABREU EIRELI assumiu, nos termos do artigo 8º, §1º, do Decreto nº 10.278/2020, que regulamentou o artigo 3º, inciso X, da Lei Federal nº 13.874/2019 e o artigo 2º-A da Lei Federal 12.682/2012, a responsabilidade pelo processo de digitalização dos documentos físicos, garantindo perante este Cartório e terceiros, a sua autoria e integridade.

De acordo com o disposto no artigo 2º-A, §7º, da Lei Federal nº 12.682/2012, o documento em anexo, identificado individualmente em cada Código de Autenticação Digital¹ ou na referida sequência, poderá ser reproduzido em papel ou em qualquer outro meio físico.

Esta DECLARAÇÃO foi emitida em **08/07/2021 11:13:24 (hora local)** através do sistema de autenticação digital do Cartório Azevedo Bastos, de acordo com o Art. 1º, 10º e seus §§ 1º e 2º da MP 2200/2001, como também, o documento eletrônico autenticado contendo o Certificado Digital do titular do Cartório Azevedo Bastos, poderá ser solicitado diretamente a empresa T L S DE ABREU EIRELI ou ao Cartório pelo endereço de e-mail autentica@azevedobastos.not.br Para informações mais detalhadas deste ato, acesse o site <https://autdigital.azevedobastos.not.br> e informe o Código de Autenticação Digital

Esta Declaração é válida por **tempo indeterminado** e está disponível para consulta em nosso site.

¹**Código de Autenticação Digital:** 116490707212146860217-1

²**Legislações Vigentes:** Lei Federal nº 8.935/94, Lei Federal nº 10.406/2002, Medida Provisória nº 2200/2001, Lei Federal nº 13.105/2015, Lei Estadual nº 8.721/2008, Lei Estadual nº 10.132/2013, Provimento CGJ Nº 003/2014 e Provimento CNJ Nº 100/2020.

O referido é verdade, dou fé.

CHAVE DIGITAL

00005b1d734fd94f057f2d69fe6bc05b9a64783cbecadee7cf28d9c13ce8bf5fb084ba2e54a9a1b392f3ff925ba6ed5d9acaddcaba95aa6749b374f40b09d1a36595d842ae9e6c1ecfd9f976dcb8e058



Presidência da República
Casa Civil
Medida Provisória Nº 2.200-2,
de 24 de agosto de 2001.





CARTÓRIO

Valor Total do Ato: R\$ 4,66
Data: 07/07/2021 13:29:25

Autenticação Digital Código: 116490707212146860217-1
Selo Digital Tipo Normal C: ALT65839-LMG4;



CNU: 06.870-0

Cartório Azevedo Bastos
Av. Presidente Epitácio Pessoa - 1145
Bairro dos Estados, João Pessoa - PB
https://azevedobastos.nol.br
Titular
Valber Azevedo de M. Cavalcanti

TJPB



Confira os dados do ato em: https://selodigital.tjpb.jus.br ou Consulte o Documento em: https://azevedobastos.nol.br/documento/116490707212146860217

VALIDADE: 1 ANO A PARTIR DA DATA DE EMISSÃO DATA DE EMISSÃO: TIMON (MA), 07 Jul 2021

SETOR CADASTRO MOBILIARIO

Valber Azevedo Bastos

- 46 47-8-01 - Comércio atacadista de artigos de escritório e de papelaria
- CODIGO E DESCRIÇÃO DA ATIVIDADE ECONÔMICA PRINCIPAL
- 46 47-8-01 - Comércio atacadista de artigos de escritório e de papelaria
- CODIGO E DESCRIÇÃO DAS ATIVIDADES ECONÔMICAS SECUNDÁRIAS
- 46 39-7-01 - Comércio atacadista de produtos alimentícios em geral
- 46 41-9-02 - Comércio atacadista de artigos de cama, mesa e banho
- 46 41-9-03 - Comércio atacadista de artigos de armário
- 46 42-7-01 - Comércio atacadista de artigos do vestuário e acessórios, exceto profissionais e de segurança
- 46 42-7-02 - Comércio atacadista de roupas e acessórios para uso profissional e de segurança do trabalho
- 46 47-8-02 - Comércio atacadista de livros, jornais e outras publicações
- 46 49-4-01 - Comércio atacadista de equipamentos elétricos de uso pessoal e doméstico
- 46 49-4-02 - Comércio atacadista de aparelhos eletrônicos de uso pessoal e doméstico
- 46 49-4-04 - Comércio atacadista de móveis e artigos de colchonetaria
- 46 49-4-06 - Comércio atacadista de produtos de higiene, limpeza e conservação domiciliar
- 46 49-4-09 - Comércio atacadista de produtos de higiene, limpeza e conservação domiciliar, com atividade de fracionamento e acondicionamento associada
- 46 49-4-99 - Comércio atacadista de outros equipamentos e artigos de uso pessoal e doméstico não especificados anteriormente
- 46 51-6-01 - Comércio atacadista de equipamentos de informática
- 46 51-6-02 - Comércio atacadista de suprimentos para informática
- 46 52-4-00 - Comércio atacadista de componentes eletrônicos e equipamentos de telefonia e comunicação
- 46 61-3-00 - Comércio atacadista de máquinas, aparelhos e equipamentos para uso agropecuário; partes e peças
- 46 63-0-00 - Comércio atacadista de Máquinas e equipamentos para uso industrial; partes e peças
- 46 69-9-99 - Comércio atacadista de outras máquinas e equipamentos não especificados anteriormente; partes e peças
- 46 73-7-00 - Comércio atacadista de material elétrico
- 46 91-5-00 - Comércio atacadista de mercadorias em geral, com predominância de produtos alimentícios
- 47 11-3-01 - Comércio varejista de mercadorias em geral, com predominância de produtos alimentícios - hipermercados
- 47 13-0-02 - Lojas de variedades, exceto lojas de departamentos ou magazines
- 47 42-3-00 - Comércio varejista de material elétrico
- 47 51-2-01 - Comércio varejista especializado de equipamentos e suprimentos de informática
- 47 53-9-00 - Comércio varejista especializado de eletrodomésticos e equipamentos de áudio e vídeo
- 47 54-7-01 - Comércio varejista de móveis
- 47 55-5-02 - Comércio varejista de artigos de armário
- 47 55-5-03 - Comércio varejista de artigos de cama, mesa e banho
- 47 61-0-01 - Comércio varejista de livros
- 47 61-0-03 - Comércio varejista de artigos de papelaria
- 47 63-6-01 - Comércio varejista de brinquedos e artigos recreativos
- 47 63-6-02 - Comércio varejista de artigos esportivos
- 47 81-4-00 - Comércio varejista de artigos do vestuário e acessórios
- 47 89-0-05 - Comércio varejista de produtos saneantes domissanitários
- 49 30-2-02 - Transporte rodoviário de carga, exceto produtos perigosos e mudanças, intermunicipal, interestadual e internacional

RUA MANOEL BATISTA (RUA BATISTA), Nº 3035 Complemento: SALA A CEP: 65636050
Bairro: BAIRRO FORMOSA

T L S DE ABREU EIRELI

Nome

Código 160759 CNPJ: 34998772000186 CMC: 104856

CARTAO DE INSCRIÇÃO MUNICIPAL - CIM

PREFEITURA MUNICIPAL TIMON
PRAÇA SÃO JOSÉ, Nº S/N - CENTRO
CNPJ: 06115307000114
SETOR DE CADASTRO MOBILIARIO



Visto

Fis. nº

Processo nº 033006202

O presente documento digital foi conteúdo com o original e assinado digitalmente por MARCELO TIMOTEIO DE OLIVEIRA, em quarta-feira, 7 de julho de 2021 13:33:18 GMT-03:00. CNS: 06.870-0 - 1º OFÍCIO DE REGISTRO CIVIL DAS PESSOAS NATURAIS E TABELIONATO DE NOTAS/PB, nos termos da medida provisória N. 2.200-2 de 24 de agosto de 2001. Sua autenticidade deverá ser confirmada no endereço eletrônico www.cenad.org.br/autenticidade. O presente documento digital pode ser convertido em papel por meio de autenticação no Tabelionato de Notas. Proveniente nº 100/2020 CNU - artigo 22.

REPÚBLICA FEDERATIVA DO BRASIL
ESTADO DA PARAÍBA
CARTÓRIO AZEVEDO BASTOS
FUNDADO EM 1888

PRIMEIRO REGISTRO CIVIL DE NASCIMENTO E ÓBITOS E PRIVATIVO DE CASAMENTOS, INTERDIÇÕES E TUTELAS DA COMARCA DE JOÃO PESSOA

Av. Epitácio Pessoa, 1145 Bairro dos Estados 58030-00, João Pessoa PB
Tel.: (83) 3244-5404 / Fax: (83) 3244-5484
<http://www.azevedobastos.not.br>
E-mail: cartorio@azevedobastos.not.br



Processo nº 0330062021
Fls. nº 975
Visto

DECLARAÇÃO DE SERVIÇO DE AUTENTICAÇÃO DIGITAL

O Bel. Válber Azevêdo de Miranda Cavalcanti, Oficial do Primeiro Registro Civil de Nascimentos e Óbitos e Privativo de Casamentos, Interdições e Tutelas com atribuição de autenticar e reconhecer firmas da Comarca de João Pessoa Capital do Estado da Paraíba, em virtude de Lei, etc...

DECLARO ainda que, para garantir transparência e segurança jurídica de todos os atos oriundos da atividade Notarial e Registral no Estado da Paraíba, foi instituído pela Lei nº 10.132, de 06 de novembro de 2013, a aplicação obrigatória de um Selo Digital de Fiscalização Extrajudicial em todos os atos de notas e registro, composto de um código único (por exemplo: Selo Digital: ABC12345-X1X2) e dessa forma, cada autenticação processada pela nossa Serventia pode ser verificada e confirmada tantas vezes quanto for necessário através do site do Tribunal de Justiça do Estado da Paraíba, endereço [ps://corregedoria.tjpb.jus.br/selo-digital/](https://corregedoria.tjpb.jus.br/selo-digital/).

A autenticação digital do documento faz prova de que, na data e hora em que ela foi realizada, a empresa T L S DE ABREU EIRELI tinha posse de um documento com as mesmas características que foram reproduzidas na cópia autenticada, sendo da empresa T L S DE ABREU EIRELI a responsabilidade, única e exclusiva, pela idoneidade do documento apresentado a este Cartório.

Nesse sentido, declaro que a T L S DE ABREU EIRELI assumiu, nos termos do artigo 8º, §1º, do Decreto nº 10.278/2020, que regulamentou o artigo 3º, inciso X, da Lei Federal nº 13.874/2019 e o artigo 2º-A da Lei Federal 12.682/2012, a responsabilidade pelo processo de digitalização dos documentos físicos, garantindo perante este Cartório e terceiros, a sua autoria e integridade.

De acordo com o disposto no artigo 2º-A, §7º, da Lei Federal nº 12.682/2012, o documento em anexo, identificado individualmente em cada Código de Autenticação Digital¹ ou na referida sequência, poderá ser reproduzido em papel ou em qualquer outro meio físico.

Esta DECLARAÇÃO foi emitida em **08/07/2021 11:13:24 (hora local)** através do sistema de autenticação digital do Cartório Azevedo Bastos, de acordo com o Art. 1º, 10º e seus §§ 1º e 2º da MP 2200/2001, como também, o documento eletrônico autenticado contendo o Certificado Digital do titular do Cartório Azevedo Bastos, poderá ser solicitado diretamente a empresa T L S DE ABREU EIRELI ou ao Cartório pelo endereço de e-mail autentica@azevedobastos.not.br Para informações mais detalhadas deste ato, acesse o site <https://autdigital.azevedobastos.not.br> e informe o Código de Autenticação Digital

Esta Declaração é válida por **tempo indeterminado** e está disponível para consulta em nosso site.

¹Código de Autenticação Digital: 116490707212146860217-1

²Legislações Vigentes: Lei Federal nº 8.935/94, Lei Federal nº 10.406/2002, Medida Provisória nº 2200/2001, Lei Federal nº 13.105/2015, Lei Estadual nº 8.721/2008, Lei Estadual nº 10.132/2013, Provimento CGJ N° 003/2014 e Provimento CNJ N° 100/2020.

O referido é verdade, dou fé.

CHAVE DIGITAL

00005b1d734fd94f057f2d69fe6bc05b9a64783cbeccadee7cf28d9c13ce8bf5fb084ba2e54a9a1b392f3ff925ba6ed5d9acaddcbca95aa6749b374f40b09d1a36595d842ae9e6c1ecfd9f976dcb8e058



Presidência da República
Casa Civil
Medida Provisória Nº 2.200-2,
de 24 de agosto de 2001.





Processo nº 0330062021
Fls. nº 976
Visto

PODER JUDICIÁRIO DO ESTADO DO MARANHÃO
Corregedoria Geral da Justiça
Secretaria Judicial de Distribuição de Timon

CERT-SJDT - 9792021
Código de validação: C0805A0964

CERTIDÃO ÚNICA DE DISTRIBUIÇÃO

USANDO da faculdade que me confere a Lei, **CERTIFICO**, a requerimento de pessoa interessada, que, dando busca no Themis PG, PJe e demais sistemas, referentes às Varas de **Falência, Recuperação Judicial e Extrajudicial** a partir do dia 1º (primeiro) do mês de janeiro do ano de dois mil e onze (2011) até o dia **29 de julho** do ano corrente, constatei **NÃO EXISTIR** distribuição de **AÇÕES E/OU EXECUÇÕES** contra a empresa **T L S DE ABREU EIRELI (TLS DISTRIBUIDORA EPP)**, CNPJ nº. **34.998.772/0001-86**. **CERTIFICO**, finalmente, que esta Secretaria de Distribuição é a única existente na **comarca de Timon/Maranhão**. O referido é verdade e dou fé. Dada e passada a presente certidão na Secretaria de Distribuição a meu cargo, no Fórum "Dr. Amarantino Ribeiro Gonçalves", nesta cidade de Timon-MA. Eu, **Rosilene de Macedo Alves Ludovico**, Secretária Judicial Substituta de Distribuição, mat. 134338, consultei, digitei, subscrevo e assino. **Timon/MA, 29 de julho de 2021**.

OBSERVAÇÕES:

Certidão válida por 60 (sessenta) dias;

Não constam processos baixados e/ou arquivados;

Obs.: A presente certidão é extraída para fins exclusivamente civis, não se aplicando às certidões para fins eleitorais, para requerimento de concessão de registro e porte de arma de fogo, para inscrição em concurso público, e às informações requisitadas por autoridade judiciária;

Não constam processos referentes à carta precatória.

O CNPJ/CPF constante nesta certidão foi informado pelo solicitante. Sua titularidade deverá ser conferida pelo interessado ou destinatário.

ESTA CERTIDÃO ABRANGE SOMENTE AS VARAS COMUNS DA COMARCA DE TIMON-MA

Sede: Fórum Dr. Amarantino Ribeiro Gonçalves,
Rua Drª. Lizete de Oliveira Farias – s/nº - Parque Piauí – Timon – MA
Telefone: (99) 3317-7104 CEP: 65.631-250

ROSILENE DE MACEDO ALVES LUDOVICO
Auxiliar Judiciário - Apoio Administrativo
Secretaria Judicial de Distribuição de Timon
Matrícula 134338



Documento assinado. TIMON, 29/07/2021 22:12 (ROSILENE DE MACEDO ALVES LUDOVICO)



CERT-SJDT - 9792021 / Código: C0805A0964
Valide o documento em www.tjma.jus.br/validadoc.php

Confira os dados do ato em: <https://selodigital.tjpb.jus.br> ou Consulte o Documento em: <https://azevedobastos.not.br/documento/116493007216132917977>



CARTÓRIO
Autenticação Digital Código: 116493007216132917977-1
Data: 30/07/2021 17:05:59
Valor Total do Ato: R\$ 4,66
Selo Digital Tipo Normal C: ALV57016-GD01;



Cartório Azevêdo Bastos
Av. Presidente Epitácio Pessoa - 1145
Bairro dos Estado, João Pessoa - PB
(83) 3244-5404 - cartorio@azevedobastos.not.br
<https://azevedobastos.not.br>

CNJ: 06.870-0

Válber Azevêdo de M. Cavalcanti
Titular



O presente documento digital foi conferido com o original e assinado digitalmente por DANILLO PINTO OLIVEIRA DE ALENCAR, em sexta-feira, 30 de julho de 2021 17:16:43 GMT-03:00, CNS: 06.870-0 - 1º OFÍCIO DE REGISTRO CIVIL DAS PESSOAS NATURAIS E TABELIONATO DE NOTAS/PB, nos termos da medida provisória N. 2.200-2 de 24 de agosto de 2001. Sua autenticidade deverá ser confirmada no endereço eletrônico www.cenad.org.br/autenticidade. O presente documento digital pode ser convertido em papel por meio de autenticação no Tabelação de Notas. Provedor nº 100/2020 CNJ - artigo 22.

REPÚBLICA FEDERATIVA DO BRASIL
ESTADO DA PARAÍBA
CARTÓRIO AZEVEDO BASTOS
FUNDADO EM 1888

PRIMEIRO REGISTRO CIVIL DE NASCIMENTO E ÓBITOS E PRIVATIVO DE CASAMENTOS, INTERDIÇÕES E TUTELAS DA COMARCA DE JOÃO PESSOA

Processo nº 0330062021

Fls. nº 977

Visto

Av. Epitácio Pessoa, 1145 Bairro dos Estados 58030-00, João Pessoa PB
Tel.: (83) 3244-5404 / Fax: (83) 3244-5484
<http://www.azevedobastos.not.br>
E-mail: cartorio@azevedobastos.not.br



DECLARAÇÃO DE SERVIÇO DE AUTENTICAÇÃO DIGITAL

O Bel. Válber Azevêdo de Miranda Cavalcanti, Oficial do Primeiro Registro Civil de Nascimentos e Óbitos e Privativo de Casamentos, Interdições e Tutelas com atribuição de autenticar e reconhecer firmas da Comarca de João Pessoa Capital do Estado da Paraíba, em virtude de Lei, etc...

DECLARO ainda que, para garantir transparência e segurança jurídica de todos os atos oriundos da atividade Notarial e Registral no Estado da Paraíba, foi instituído pela Lei nº 10.132, de 06 de novembro de 2013, a aplicação obrigatória de um Selo Digital de Fiscalização Extrajudicial em todos os atos de notas e registro, composto de um código único (por exemplo: Selo Digital: ABC12345-X1X2) e dessa forma, cada autenticação processada pela nossa Serventia pode ser verificada e confirmada tantas vezes quanto for necessário através do site do Tribunal de Justiça do Estado da Paraíba, endereço <https://corregedoria.tjpb.jus.br/selo-digital/>.

A autenticação digital do documento faz prova de que, na data e hora em que ela foi realizada, a empresa T L S DE ABREU EIRELI tinha posse de um documento com as mesmas características que foram reproduzidas na cópia autenticada, sendo da empresa T L S DE ABREU EIRELI a responsabilidade, única e exclusiva, pela idoneidade do documento apresentado a este Cartório.

Nesse sentido, declaro que a T L S DE ABREU EIRELI assumiu, nos termos do artigo 8º, §1º, do Decreto nº 10.278/2020, que regulamentou o artigo 3º, inciso X, da Lei Federal nº 13.874/2019 e o artigo 2º-A da Lei Federal 12.682/2012, a responsabilidade pelo processo de digitalização dos documentos físicos, garantindo perante este Cartório e terceiros, a sua autoria e integridade.

De acordo com o disposto no artigo 2º-A, §7º, da Lei Federal nº 12.682/2012, o documento em anexo, identificado individualmente em cada Código de Autenticação Digital¹ ou na referida sequência, poderá ser reproduzido em papel ou em qualquer outro meio físico.

Esta DECLARAÇÃO foi emitida em **02/08/2021 10:25:01 (hora local)** através do sistema de autenticação digital do Cartório Azevedo Bastos, de acordo com o Art. 1º, 10º e seus §§ 1º e 2º da MP 2200/2001, como também, o documento eletrônico autenticado contendo o Certificado Digital do titular do Cartório Azevedo Bastos, poderá ser solicitado diretamente a empresa T L S DE ABREU EIRELI ou ao Cartório pelo endereço de e-mail autentica@azevedobastos.not.br Para informações mais detalhadas deste ato, acesse o site <https://autdigital.azevedobastos.not.br> e informe o Código de Autenticação Digital

Esta Declaração é válida por **tempo indeterminado** e está disponível para consulta em nosso site.

¹**Código de Autenticação Digital:** 116493007216132917977-1

²**Legislações Vigentes:** Lei Federal nº 8.935/94, Lei Federal nº 10.406/2002, Medida Provisória nº 2200/2001, Lei Federal nº 13.105/2015, Lei Estadual nº 8.721/2008, Lei Estadual nº 10.132/2013, Provimento CGJ N° 003/2014 e Provimento CNJ N° 100/2020.

O referido é verdade, dou fé.

CHAVE DIGITAL

00005b1d734fd94f057f2d69fe6bc05b40e635b5c2e61dd1920aae7b1e996f121c67f27140156109d7647ea36dae76413699596ce7482d203b51283520a0770d6595d842ae9e6c1ecfd9f976dcb8e058



Presidência da República
Casa Civil
Medida Provisória Nº 2.200-2,
de 24 de agosto de 2001.





PREFEITURA MUNICIPAL TIMON

PREFEITURA MUNICIPAL TIMON

PRAÇA SÃO JOSÉ, S/N - CENTRO - TIMON

CNPJ: 06.115.307/0001-14



CERTIDÃO CONJUNTA NEGATIVA DE DÉBITOS

RELATIVOS A TRIBUTOS MUNICIPAIS E DA DÍVIDA ATIVA DO MUNICÍPIO

Código de Cadastro

098457

Contribuinte

T L S DE ABREU EIRELI

Logradouro

RUA MANOEL BATISTA (RUA BATISTA)

Bairro

FORMOSA

Cidade

TIMON

CPF/CNPJ

34.998.772/0001-86

Número

3035

Complemento

SALA A

CEP

6563605

UF

MA

RESSALVADO O DIREITO DE A FAZENDA MUNICIPAL COBRAR E INSCREVER QUAISQUER DÍVIDAS QUE VIEREM A SER APURADAS DE RESPONSABILIDADE DO SUJEITO PASSIVO ACIMA IDENTIFICADO, CERTIFICAMOS QUE NÃO CONSTAM PENDÊNCIAS EM SEU NOME RELATIVOS A TRIBUTOS ADMINISTRADOS PELA SECRETARIA MUNICIPAL DE FINANÇAS E A INSCRIÇÕES EM DÍVIDA ATIVA MUNICIPAL JUNTO A PROCURADORIA MUNICIPAL. A EXPEDIÇÃO DA CERTIDÃO NEGATIVA NÃO IMPEDE A COBRANÇA DE DÉBITOS ANTERIORES POSTERIORMENTE APURADOS, CONFORME DISPÕE ARTIGO-451 DA LEI COMPLEMENTAR MUNICIPAL N° 025/2013 - CÓDIGO TRIBUTÁRIO MUNICIPAL DE TIMON -MA.

Certidão sem validade para transferência de imóvel em cartório.

Certidão emitida conforme do Decreto nº126/2013.

Emitida às 11:04:57 do dia 28/06/2021

Válida até 26/09/2021

Código de Controle da Certidão/Número F2C3384B83A5818C

Certidão emitida gratuitamente.

Atenção qualquer rasura ou emenda invalidará este documento.



PREFEITURA MUNICIPAL TIMON

PREFEITURA MUNICIPAL TIMON

PRAÇA SÃO JOSÉ, S/N - CENTRO

CNPJ: 06.115.307/0001-14

Processo nº 033006202

Fls. nº 979

Visto _____

Comprovante de Autenticidade

Código de Controle da Certidão/Número:

F2C3384B83A5818C

Emitida às:

11:04:57 do dia 28/06/2021

Válida até:

26/09/2021

Observações

A autenticidade e validade da presente certidão poderá ser confirmada na internet acessando a página da Prefeitura Municipal, no endereço www.timon.ma.gov.br



MINISTÉRIO DA FAZENDA
Secretaria da Receita Federal do Brasil
Procuradoria-Geral da Fazenda Nacional

CERTIDÃO NEGATIVA DE DÉBITOS RELATIVOS AOS TRIBUTOS FEDERAIS E À DÍVIDA ATIVA DA UNIÃO

Nome: T L S DE ABREU EIRELI
CNPJ: 34.998.772/0001-86

Ressalvado o direito de a Fazenda Nacional cobrar e inscrever quaisquer dívidas de responsabilidade do sujeito passivo acima identificado que vierem a ser apuradas, é certificado que não constam pendências em seu nome, relativas a créditos tributários administrados pela Secretaria da Receita Federal do Brasil (RFB) e a inscrições em Dívida Ativa da União (DAU) junto à Procuradoria-Geral da Fazenda Nacional (PGFN).

Esta certidão é válida para o estabelecimento matriz e suas filiais e, no caso de ente federativo, para todos os órgãos e fundos públicos da administração direta a ele vinculados. Refere-se à situação do sujeito passivo no âmbito da RFB e da PGFN e abrange inclusive as contribuições sociais previstas nas alíneas 'a' a 'd' do parágrafo único do art. 11 da Lei nº 8.212, de 24 de julho de 1991.

A aceitação desta certidão está condicionada à verificação de sua autenticidade na Internet, nos endereços <<http://rfb.gov.br>> ou <<http://www.pgfn.gov.br>>.

Certidão emitida gratuitamente com base na Portaria Conjunta RFB/PGFN nº 1.751, de 2/10/2014.
Emitida às 13:16:34 do dia 01/07/2021 <hora e data de Brasília>.
Válida até 28/12/2021.

Código de controle da certidão: **2552.A086.C43E.B6E6**
Qualquer rasura ou emenda invalidará este documento.



Confirmação de Autenticidade das Certidões

Resultado da Confirmação de Autenticidade da Certidão

CNPJ : 34.998.772/0001-86

Data da Emissão : 01/07/2021

Hora da Emissão : 13:16:34

Código de Controle da Certidão : 2552.A086.C43E.B6E6

Tipo da Certidão : Negativa

Certidão **Negativa** emitida em 01/07/2021, com validade até 28/12/2021.

[Página Anterior](#)



Estado do Maranhão **Certidão Negativa de Débito**

Secretaria da Fazenda

Resultado da Validação da Certidão Negativa de Débito

Nº da Certidão: 164533/21
Data de Validade: 18/09/2021
Data de Emissão: 21/05/2021 11:09:19
Inscrição Estadual: 126191026
CPF/CNPJ: 34998772000186
Razão Social: T L S DE ABREU EIRELI

[Nova Consulta](#) [Imprimir](#)



Processo nº 033 006 2092
Fls. nº 984
Visto _____

**GOVERNO DO ESTADO DO MARANHÃO
SECRETARIA DE ESTADO DA FAZENDA**

CERTIDÃO NEGATIVA DE DÍVIDA ATIVA

Nº Certidão: 060265/21

Data da

27/08/2021 09:36:23

Inscrição Estadual: 126191026

CPF/CNPJ: 34998772000186

Razão Social: T L S DE ABREU EIRELI

Endereço: RUA MANOEL BATISTA, 3035 SALA A CEP: 65636050

Telefone: (86)99340887

Município: TIMON

UF: MA

Certificamos que, após a realização das consultas procedidas no sistema desta Secretaria e na forma do disposto do artigo 156, da lei nº 2.231, de 29/12/1962, substanciado pelos artigos 240 a 242 da lei nº 7.799, de 19/12/2002, bem como prescreve o artigo 205 da lei nº 5.172, de 25 de outubro de 1966 (Código Tributário Nacional) não constam débitos inscritos na Dívida Ativa, em nome do sujeito passivo acima identificado.

Validade da Certidão: 120 (cento e vinte) dias: 25/12/2021.

A autenticidade desta certidão deverá ser confirmada no endereço:

<http://portal.sefaz.ma.gov.br/>, clicando no item "Certidões" e em seguida em "Validação de Certidão Negativa de Dívida Ativa".

CERTIDÃO EMITIDA GRATUITAMENTE.

Data Impressão: 27/08/2021 09:36:23



Estado do Maranhão Certidão Negativa de Dívida Ativa

Secretaria da Fazenda

Resultado da Validação da Certidão Negativa Dívida Ativa de Dívida Ativa

CERTIDÃO VÁLIDA!

Nº da Certidão: 060265/21

Data de Validade: 25/12/2021

Data de Emissão: 27/08/2021 09:36:23

Inscrição Estadual: 126191026

CPF/CNPJ: 34998772000186

Razão Social: T L S DE ABREU EIRELI

[Nova Consulta](#) [Imprimir](#)



PODER JUDICIÁRIO
JUSTIÇA DO TRABALHO

CERTIDÃO NEGATIVA DE DÉBITOS TRABALHISTAS

Nome: T L S DE ABREU EIRELI (MATRIZ E FILIAIS)

CNPJ: 34.998.772/0001-86

Certidão nº: 8897149/2021

Expedição: 12/03/2021, às 13:50:40

Validade: 07/09/2021 - 180 (cento e oitenta) dias, contados da data de sua expedição.

Certifica-se que **T L S DE ABREU EIRELI (MATRIZ E FILIAIS)**, inscrito(a) no CNPJ sob o nº **34.998.772/0001-86**, **NÃO CONSTA** do Banco Nacional de Devedores Trabalhistas.

Certidão emitida com base no art. 642-A da Consolidação das Leis do Trabalho, acrescentado pela Lei nº 12.440, de 7 de julho de 2011, e na Resolução Administrativa nº 1470/2011 do Tribunal Superior do Trabalho, de 24 de agosto de 2011.

Os dados constantes desta Certidão são de responsabilidade dos Tribunais do Trabalho e estão atualizados até 2 (dois) dias anteriores à data da sua expedição.

No caso de pessoa jurídica, a Certidão atesta a empresa em relação a todos os seus estabelecimentos, agências ou filiais.

A aceitação desta certidão condiciona-se à verificação de sua autenticidade no portal do Tribunal Superior do Trabalho na Internet (<http://www.tst.jus.br>).

Certidão emitida gratuitamente.

INFORMAÇÃO IMPORTANTE

Do Banco Nacional de Devedores Trabalhistas constam os dados necessários à identificação das pessoas naturais e jurídicas inadimplentes perante a Justiça do Trabalho quanto às obrigações estabelecidas em sentença condenatória transitada em julgado ou em acordos judiciais trabalhistas, inclusive no concernente aos recolhimentos previdenciários, a honorários, a custas, a emolumentos ou a recolhimentos determinados em lei; ou decorrentes de execução de acordos firmados perante o Ministério Público do Trabalho ou Comissão de Conciliação Prévia.



PODER JUDICIÁRIO
JUSTIÇA DO TRABALHO

**RELAÇÃO DOS PROCESSOS INCLUÍDOS NO BANCO NACIONAL DE
DEVEDORES TRABALHISTAS, EM PRAZO DE REGULARIZAÇÃO**

Nome: T L S DE ABREU EIRELI (MATRIZ E FILIAIS)

CNPJ: 34.998.772/0001-86

Expedição do Relatório: 12/03/2021, às 13:52:59

Nada consta.

INFORMAÇÃO IMPORTANTE

Os processos incluídos no Banco Nacional de Devedores Trabalhistas - BNDT, em prazo de regularização (45 dias úteis a contar da sua inclusão), não obstam a expedição da Certidão Negativa de Débitos Trabalhistas.

Transcorrido o prazo sem cumprimento da obrigação ou regularização, expedir-se-á, conforme o caso, Certidão Positiva ou Certidão Positiva com efeito de negativa.

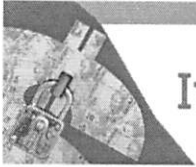

Improbidade Administrativa e Inelegibilidade

Certidão Negativa

Certifico que nesta data (27/08/2021 às 09:55) NÃO CONSTA no Cadastro Nacional de Condenações Cíveis por Ato de Improbidade Administrativa e Inelegibilidade registros de condenação com trânsito em julgado ou sanção ativa quanto ao CNPJ nº 34.998.772/0001-86.

A condenação por atos de improbidade administrativa não implica automático e necessário reconhecimento da inelegibilidade do condenado.

Para consultas sobre inelegibilidade acesse portal do TSE em <http://divulgacandcontas.tse.jus.br/>

Esta certidão é expedida gratuitamente. Sua autenticidade pode ser por meio do número de controle 6128.E0D9.5EC5.8953 no seguinte endereço: https://www.cnj.jus.br/improbidade_adm/autenticar_certidao.php



Improbidade Administrativa e Inelegibilidade

Certidão Negativa

Certifico que nesta data (27/08/2021 às 09:56) NÃO CONSTA no Cadastro Nacional de Condenações Cíveis por Ato de Improbidade Administrativa e Inelegibilidade registros de condenação com trânsito em julgado ou sanção ativa quanto ao CPF nº 048.576.813-58.

A condenação por atos de improbidade administrativa não implica automático e necessário reconhecimento da inelegibilidade do condenado.

Para consultas sobre inelegibilidade acesse portal do TSE em <http://divulgacandcontas.tse.jus.br/>

Esta certidão é expedida gratuitamente. Sua autenticidade pode ser por meio do número de controle 6128.E113.6973.7011 no seguinte endereço: https://www.cnj.jus.br/improbidade_adm/autenticar_certidao.php



REPÚBLICA FEDERATIVA DO BRASIL

CADASTRO NACIONAL DA PESSOA JURÍDICA

NÚMERO DE INSCRIÇÃO 34.998.772/0001-86 MATRIZ	COMPROVANTE DE INSCRIÇÃO E DE SITUAÇÃO CADASTRAL	DATA DE ABERTURA 26/09/2019
NOME EMPRESARIAL T L S DE ABREU EIRELI		
TÍTULO DO ESTABELECIMENTO (NOME DE FANTASIA) TLS DISTRIBUIDORA	PORTE EPP	
CÓDIGO E DESCRIÇÃO DA ATIVIDADE ECONÔMICA PRINCIPAL 46.47-8-01 - Comércio atacadista de artigos de escritório e de papelaria		
CÓDIGO E DESCRIÇÃO DAS ATIVIDADES ECONÔMICAS SECUNDÁRIAS 46.39-7-01 - Comércio atacadista de produtos alimentícios em geral 46.41-9-02 - Comércio atacadista de artigos de cama, mesa e banho 46.41-9-03 - Comércio atacadista de artigos de armarinho 46.42-7-01 - Comércio atacadista de artigos do vestuário e acessórios, exceto profissionais e de segurança 46.42-7-02 - Comércio atacadista de roupas e acessórios para uso profissional e de segurança do trabalho 46.47-8-02 - Comércio atacadista de livros, jornais e outras publicações 46.49-4-01 - Comércio atacadista de equipamentos elétricos de uso pessoal e doméstico 46.49-4-02 - Comércio atacadista de aparelhos eletrônicos de uso pessoal e doméstico 46.49-4-04 - Comércio atacadista de móveis e artigos de colchoaria 46.49-4-08 - Comércio atacadista de produtos de higiene, limpeza e conservação domiciliar 46.49-4-09 - Comércio atacadista de produtos de higiene, limpeza e conservação domiciliar, com atividade de fracionamento e acondicionamento associada 46.49-4-99 - Comércio atacadista de outros equipamentos e artigos de uso pessoal e doméstico não especificados anteriormente 46.51-6-01 - Comércio atacadista de equipamentos de informática 46.51-6-02 - Comércio atacadista de suprimentos para informática 46.52-4-00 - Comércio atacadista de componentes eletrônicos e equipamentos de telefonia e comunicação 46.61-3-00 - Comércio atacadista de máquinas, aparelhos e equipamentos para uso agropecuário; partes e peças 46.63-0-00 - Comércio atacadista de Máquinas e equipamentos para uso industrial; partes e peças 46.69-9-99 - Comércio atacadista de outras máquinas e equipamentos não especificados anteriormente; partes e peças 46.73-7-00 - Comércio atacadista de material elétrico 46.91-5-00 - Comércio atacadista de mercadorias em geral, com predominância de produtos alimentícios		
CÓDIGO E DESCRIÇÃO DA NATUREZA JURÍDICA 230-5 - Empresa Individual de Responsabilidade Limitada (de Natureza Empresári		
LOGRADOURO R MANOEL BATISTA	NÚMERO 3035	COMPLEMENTO SALA A
CEP 65.636-050	BAIRRO/DISTRITO FORMOSA	MUNICÍPIO TIMON
UF MA		
ENDEREÇO ELETRÔNICO LICITACAOTLSDISTRIBUIDORA@GMAIL.COM		TELEFONE (86) 9887-7431
ENTE FEDERATIVO RESPONSÁVEL (EFR) *****		
SITUAÇÃO CADASTRAL ATIVA	DATA DA SITUAÇÃO CADASTRAL 26/09/2019	
MOTIVO DE SITUAÇÃO CADASTRAL		
SITUAÇÃO ESPECIAL *****	DATA DA SITUAÇÃO ESPECIAL *****	

Aprovado pela Instrução Normativa RFB nº 1.863, de 27 de dezembro de 2018.

Emitido no dia 06/08/2021 às 09:36:21 (data e hora de Brasília).

Página: 1/2



REPÚBLICA FEDERATIVA DO BRASIL
CADASTRO NACIONAL DA PESSOA JURÍDICA

NÚMERO DE INSCRIÇÃO 34.998.772/0001-86 MATRIZ	COMPROVANTE DE INSCRIÇÃO E DE SITUAÇÃO CADASTRAL	DATA DE ABERTURA 26/09/2019
---	---	--------------------------------

NOME EMPRESARIAL T L S DE ABREU EIRELI

<p>CÓDIGO E DESCRIÇÃO DAS ATIVIDADES ECONÔMICAS SECUNDÁRIAS</p> <p>47.11-3-01 - Comércio varejista de mercadorias em geral, com predominância de produtos alimentícios - hipermercados</p> <p>47.13-0-02 - Lojas de variedades, exceto lojas de departamentos ou magazines</p> <p>47.42-3-00 - Comércio varejista de material elétrico</p> <p>47.51-2-01 - Comércio varejista especializado de equipamentos e suprimentos de informática</p> <p>47.53-9-00 - Comércio varejista especializado de eletrodomésticos e equipamentos de áudio e vídeo</p> <p>47.54-7-01 - Comércio varejista de móveis</p> <p>47.55-5-02 - Comercio varejista de artigos de armarinho</p> <p>47.55-5-03 - Comercio varejista de artigos de cama, mesa e banho</p> <p>47.61-0-01 - Comércio varejista de livros</p> <p>47.61-0-03 - Comércio varejista de artigos de papelaria</p> <p>47.63-6-01 - Comércio varejista de brinquedos e artigos recreativos</p> <p>47.63-6-02 - Comércio varejista de artigos esportivos</p> <p>47.81-4-00 - Comércio varejista de artigos do vestuário e acessórios</p> <p>47.89-0-05 - Comércio varejista de produtos saneantes domissanitários</p> <p>49.30-2-02 - Transporte rodoviário de carga, exceto produtos perigosos e mudanças, intermunicipal, interestadual e internacional</p>
--

<p>CÓDIGO E DESCRIÇÃO DA NATUREZA JURÍDICA</p> <p>230-5 - Empresa Individual de Responsabilidade Limitada (de Natureza Empresári</p>
--

LOGRADOURO R MANOEL BATISTA	NÚMERO 3035	COMPLEMENTO SALA A
--------------------------------	----------------	-----------------------

CEP 65.636-050	BAIRRO/DISTRITO FORMOSA	MUNICÍPIO TIMON	UF MA
-------------------	----------------------------	--------------------	----------

ENDEREÇO ELETRÔNICO LICITACAOTLSDISTRIBUIDORA@GMAIL.COM	TELEFONE (86) 9887-7431
--	----------------------------

ENTE FEDERATIVO RESPONSÁVEL (EFR) *****
--

SITUAÇÃO CADASTRAL ATIVA	DATA DA SITUAÇÃO CADASTRAL 26/09/2019
-----------------------------	--

MOTIVO DE SITUAÇÃO CADASTRAL

SITUAÇÃO ESPECIAL *****	DATA DA SITUAÇÃO ESPECIAL *****
----------------------------	------------------------------------

Aprovado pela Instrução Normativa RFB nº 1.863, de 27 de dezembro de 2018.

Emitido no dia 06/08/2021 às 09:36:21 (data e hora de Brasília).

Página: 2/2



TRIBUNAL DE CONTAS DA UNIÃO

Processo nº 032006202
Fls. nº 993
Visto _____

Consulta Consolidada de Pessoa Jurídica

Este relatório tem por objetivo apresentar os resultados consolidados de consultas eletrônicas realizadas diretamente nos bancos de dados dos respectivos cadastros. A responsabilidade pela veracidade do resultado da consulta é do Órgão gestor de cada cadastro consultado. A informação relativa à razão social da Pessoa Jurídica é extraída do Cadastro Nacional da Pessoa Jurídica, mantido pela Receita Federal do Brasil.

Consulta realizada em: 27/08/2021 10:00:36

Informações da Pessoa Jurídica:

Razão Social: **T L S DE ABREU EIRELI**
CNPJ: **34.998.772/0001-86**

Resultados da Consulta Eletrônica:

Órgão Gestor: **TCU**
Cadastro: **Licitantes Inidôneos**
Resultado da consulta: **Nada Consta**

Para acessar a certidão original no portal do órgão gestor, clique [AQUI](#).

Órgão Gestor: **CNJ**
Cadastro: **CNIA - Cadastro Nacional de Condenações Cíveis por Ato de Improbidade Administrativa e Inelegibilidade**
Resultado da consulta: **Nada Consta**

Para acessar a certidão original no portal do órgão gestor, clique [AQUI](#).

Órgão Gestor: **Portal da Transparência**
Cadastro: **Cadastro Nacional de Empresas Inidôneas e Suspensas**
Resultado da consulta: **Nada Consta**

Para acessar a certidão original no portal do órgão gestor, clique [AQUI](#).

Órgão Gestor: **Portal da Transparência**
Cadastro: **CNEP - Cadastro Nacional de Empresas Punidas**
Resultado da consulta: **Nada Consta**

Para acessar a certidão original no portal do órgão gestor, clique [AQUI](#).

Obs: A consulta consolidada de pessoa jurídica visa atender aos princípios de simplificação e

racionalização de serviços públicos digitais. Fundamento legal: Lei nº 12.965, de 23 de abril de 2014, Lei nº 13.460, de 26 de junho de 2017, Lei nº 13.726, de 8 de outubro de 2018, Decreto nº 8.638 de 15, de janeiro de 2016.

ATO CONSTITUTIVO DA EMPRESA T L S DE ABREU EIRELI

- 1. TALYTA LAYZA SAMPAIO DE ABREU**, brasileira, solteira, natural de Teresina - Piauí, nascida em 24/12/1990, titular, empresária, portadora do Rg. nº 3.177.417 SSP-PI e CPF (MF): 048.576.813-58, residente e domiciliada na, Rua Promotor Mario de Almeida Costa (Lot. Angélica), nº 6260, Bairro Uruguai, CEP: 64.073-540, em Teresina – Piauí, por esse instrumento resolve assim constitui uma EMPRESA INDIVIDUAL DE RESPONSABILIDADE LIMITADA - EIRELI, conforme clausulas e condições abaixo:

Cláusula 1ª- A Empresa girará sob o nome empresarial **T L S DE ABREU EIRELI** e o nome de fantasia será **TLS DISTRIBUIDORA**.

Cláusula 2ª- A Empresa terá sede e domicilio na Rua Santa Helena, nº 3035, Bairro Formosa, Timon - Maranhão, CEP: 65.636-160.

Cláusula 3ª- O capital da empresa será R\$ 100.000,00 (Cem mil reais), representando em uma quota de igual valor nominal de 100.000,00 (Cem mil reais) totalmente integralizadas neste ato, em moeda corrente do País.

Cláusula 4ª - O objeto da empresa será:

4647-8/01 Comercio atacadista de artigos de escritorio e de papelaria.

4761-0/03 Comércio varejista de artigos de papelaria.

4763-6/01 Comércio varejista de brinquedos e artigos recreativos.

4763-6/02 Comércio varejista de artigos esportivos.

4713-0/02 Lojas de variedades exceto lojas de departamentos ou magazines.

4755-5/02 Comércio varejista de artigos de armarinho.

4691-5/00 Comércio atacadista de mercadorias em geral, com predominância de produtos alimentícios.

4641-9/02 Comércio atacadista de artigos de cama, mesa e banho.

4649-4/01 Comércio atacadista de equipamentos elétricos de uso pessoal e doméstico.

4649-4/02 Comércio atacadista de aparelhos eletrônicos de uso pessoal e doméstico.

4647-8/02 Comércio atacadista de livros, jornais e outras publicações (livros, apostila, revistas).

4649-4/04 Comércio atacadista de móveis e artigos de colchoaria.

4649-4/08 Comércio atacadista de produtos de higiene, limpeza e conservação domiciliar.

4649-4/09 Comércio atacadista de produtos de higiene, limpeza e conservação domiciliar, com atividade de fracionamento e acondicionamento associada.

4651-6/01 Comércio atacadista de equipamentos de informática.

4651-6/02 Comércio atacadista de suprimentos para informática.

4652-4/00 Comércio atacadista de componentes eletrônicos e equipamentos de telefonia e comunicação.

4661-3/00 Comércio atacadista de máquinas, aparelhos e equipamentos para uso agropecuário; partes e peças.

4663-0/00 Comércio atacadista de máquinas e equipamentos para uso industrial; partes e peças.

4642-7/01 Comércio atacadista de artigos do vestuário e acessórios, exceto profissionais e de segurança.

4642-7/02 Comércio atacadista de roupas e acessórios para uso profissional e de segurança do trabalho.

4641-9/03 Comércio atacadista de artigos de armarinho.

4673-7/00 Comércio atacadista de material elétrico.

4669-9/99 Comércio atacadista de outras máquinas e equipamentos não especificados anteriormente; partes e peças (máquinas, aparelhos e equipamentos para usos técnico e profissional).

4639-7/01 Comércio atacadista de produtos alimentícios em geral.

4711-3/01 Comércio varejista de mercadorias em geral, com predominância de produtos alimentícios hipermercados.

4755-5/03 Comércio varejista de artigos de cama, mesa e banho.

4753-9/00 Comércio varejista especializado de eletrodomésticos e equipamentos de áudio e vídeo.

4761-0/01 Comércio varejista de livros.

4754-7/01 Comércio varejista de móveis.

4789-0/05 Comércio varejista de produtos saneantes domissanitários.

4751-2/01 Comércio varejista especializado de equipamentos e suprimentos de informática.

4781-4/00 Comércio varejista de artigos do vestuário e acessórios.

4742-3/00 Comércio varejista de material elétrico.

4649-4/99 Comércio atacadista de outros equipamentos e artigos de uso pessoal e doméstico não especificados anteriormente. (o comércio atacadista de artigos descartáveis em geral (copos, talheres, guardanapos, embalagens para alimentos preparados e outros similares)

Cláusula 5ª- A presente empresa iniciará suas atividades na data do arquivamento deste ato na Junta Comercial do Estado do Maranhão, e seu prazo de duração será indeterminado.

Cláusula 6ª- A administração da empresa caberá á **TALYTA LAYZA SAMPAIO DE ABREU**, com os poderes e atribuições de administrar os negócios, vedado, no entanto, o uso do nome empresarial em atividades estranhas ao interesse empresarial ou assumir obrigações seja em favor do empresário ou de terceiros, bem como onerar ou alienar bens imóveis da empresa, sem autorização do titular da empresa, pode delegar poderes a terceiros por procuração com fins e prazos determinados, para trato de assuntos do interesse da empresa.

Cláusula 7ª- A Administradora declara, sob as penas da lei, de que não está impedido de exercer a administração da EIRELI, por lei especial, ou em virtude de condenação criminal, ou por se encontrar sob os efeitos dela, a pena que vede, ainda que temporariamente, o acesso a cargos públicos; ou por crime falimentar, de prevaricação, peita ou suborno, concussão, peculato, ou contra a economia popular, contra o sistema financeiro nacional, contra normas de defesa da concorrência, contra as relações de consumo, fé pública, ou a propriedade.

Cláusula 8ª- Ao término da cada exercício, em 31 de dezembro, o administrador prestará contas justificadas de sua administração, procedendo à elaboração do inventário, do balanço patrimonial e do balanço de resultado econômico, cabendo ao empresário, os lucros ou perdas apurados.

Cláusula 9ª- Nos quatro meses seguintes ao término do exercício, o empresário deliberará sobre as contas e designarão administrador(es) quando for o caso.

Cláusula 10ª- A EIRELI poderá a qualquer tempo, abrir ou fechar filial ou outra dependência, mediante alteração do ato constitutivo, devidamente assinada pelo titular da empresa.

Cláusula 11ª- A Administradora declara, sob as penas da lei, que não participe de nenhuma outra empresa dessa modalidade.

Clausula 12ª- Fica eleito o foro de Timon - Maranhão para o exercício e o cumprimento dos direitos e obrigações resultantes deste ato constitutivo.

O instrumento de Contrato de EIRELI, será assinado em 01 (uma) via de igual forma teor e consistência.

Timon (MA), 20 de Agosto de 2019.

TALYTA LAYZA SAMPAIO DE ABREU
Titular/Administradora



MINISTÉRIO DA ECONOMIA
Secretaria Especial de Desburocratização, Gestão e Governo Digital
Secretaria de Governo Digital
Departamento Nacional de Registro Empresarial e Integração

ASSINATURA ELETRÔNICA

Certificamos que o ato da empresa T L S DE ABREU EIRELI consta assinado digitalmente por:

Identificação do(s) Assinante(s)	
CPF/CNPJ	Nome
04857681358	TALYTA LAYZA SAMPAIO DE ABREU

JUCEMA

CERTIFICO O REGISTRO EM 26/09/2019 08:57 SOB N° 21600126321.
PROTOCOLO: 190945869 DE 25/09/2019. CÓDIGO DE VERIFICAÇÃO:
11904481062. NIRE: 21600126321.
T L S DE ABREU EIRELI

Lílian Theresa Rodrigues Mendonça
SECRETÁRIA-GERAL
SÃO LUÍS, 26/09/2019
www.empresafacil.ma.gov.br

**ADITIVO 01 DO ATO CONSTITUTIVO DA EMPRESA INDIVIDUAL DE
RESPONSABILIDADE LIMITADA T L S DE ABREU EIRELI.
CNPJ: 34.998.772/0001-86**

TALYTA LAYZA SAMPAIO DE ABREU, brasileira, solteira, natural de Teresina - Piauí, nascida em 24/12/1990, titular, empresária, portadora do Rg. nº 3.177.417 SSP-PI e CPF (MF): 048.576.813-58, residente e domiciliada na, Rua Promotor Mario de Almeida Costa, nº 6260, Bairro Uruguai, CEP: 64.073-540, em Teresina – Piauí, titular da Empresa Individual de Responsabilidade Limitada **T L S DE ABREU EIRELI**, com sede na Rua Santa Helena nº 3035, Bairro Formosa, CEP: 65.636 -160, Timon - MA, CNPJ: 34.998.772/0001-86, com Ato Constitutivo devidamente arquivado na JUCEMA sob NIRE: 21600126321, registrado em 26/09/2019 resolve alterar seu Ato Constitutivo mediante as seguintes cláusulas:

Cláusula 1ª- A Empresa passa a ter sua sede e domicílio na Avenida Presidente Médici, nº 2346, Sala A, Bairro Formosa, Timon - Maranhão, CEP: 65.636-040.

Cláusula 2ª – Todas as demais cláusulas do contrato social e aditivo que não tenham sido alteradas, modificadas ou suprimidas, por este instrumento, permanecem em plena vigência.

E por estarem assim justos e contratados assinam o presente instrumento em 01 via.

Timon (MA), 05 de Novembro de 2019.

TALYTA LAYZA SAMPAIO DE ABREU
Titular/Administradora



MINISTÉRIO DA ECONOMIA

Secretaria Especial de Desburocratização, Gestão e Governo Digital

Secretaria de Governo Digital

Departamento Nacional de Registro Empresarial e Integração

ASSINATURA ELETRÔNICA

Certificamos que o ato da empresa T L S DE ABREU EIRELI consta assinado digitalmente por:

Identificação do(s) Assinante(s)	
CPF/CNPJ	Nome
04857681358	TALYTA LAYZA SAMPAIO DE ABREU

CERTIFICO O REGISTRO EM 08/11/2019 09:52 SOB Nº 20191197726.
PROTOCOLO: 191197726 DE 08/11/2019. CÓDIGO DE VERIFICAÇÃO:
11905175100. NIRE: 21600126321.
T L S DE ABREU EIRELI

JUCEMA

Lílian Theresa Rodrigues Mendonça
SECRETÁRIA-GERAL
SÃO LUÍS, 08/11/2019
www.empresafacil.ma.gov.br

T L S DE ABREU EIRELI
CNPJ: 34.998.772/0001-86
Av. Presidente Medici, 2346, Sala A, Formosa, CEP 65.636-040
Timon - MA
ADITIVO 02

TALYTA LAYZA SAMPAIO DE ABREU, brasileira, solteira, natural de Teresina - Piauí, nascida em 24/12/1990, titular, empresária, portadora do Rg. nº 3.177.417 SSP-PI e CPF (MF): 048.576.813-58, residente e domiciliada na, Rua Promotor Mario de Almeida Costa, nº 6260, Bairro Uruguai, CEP: 64.073-540, em Teresina – Piauí, titular da Empresa Individual de Responsabilidade Limitada **T L S DE ABREU EIREL**, com sede e domicílio na Av. Presidente Medici, 2346, Sala A, Formosa, Timon - MA, CEP: 65.636-040, inscrito na Junta Comercial do Estado do Maranhão, sob NIRE nº 2160012632-1 e no CNPJ/MF sob nº 34.998.772/0001-86, mediante as cláusulas e condições seguintes: resolvem alterar seu ato constitutivo, de acordo com o decreto 10.406 de 10/01/2002 do Código Civil mediante as seguintes cláusulas:

Cláusula Primeira: A Empresa passa a ter sua sede e domicilio na Rua Manoel Batista, nº 3035, Sala A, bairro Formosa, CEP: 65.636-050, Timon - Maranhão,

Cláusula Segunda: A sociedade tem por objeto social a seguinte atividade:

- 46.47-8/01 - Comércio atacadista de artigos de escritório e de papelaria;
- 46.39-7/01-Comércio atacadista de produtos alimentícios em geral;
- 46.41-9/02-Comércio atacadista de artigos de cama, mesa e banho;
- 46.41-9/03-Comércio atacadista de artigos de armarinho;
- 46.42-7/01-Comércio atacadista de artigos do vestuário e acessórios, exceto profissionais e de segurança;
- 46.42-7/02-Comércio atacadista de roupas e acessórios para uso profissional e de segurança do trabalho;
- 46.47-8/02-Comércio atacadista de livros, jornais e outras publicações;
- 46.49-4/01-Comércio atacadista de equipamentos elétricos de uso pessoal e doméstico;
- 46.49-4/02-Comércio atacadista de aparelhos eletrônicos de uso pessoal e doméstico;
- 46.49-4/04-Comércio atacadista de móveis e artigos de colchoaria;
- 46.49-4/08-Comércio atacadista de produtos de higiene, limpeza e conservação domiciliar;
- 46.49-4/09-Comércio atacadista de produtos de higiene, limpeza e conservação domiciliar, com atividade de fracionamento e acondicionamento associada;
- 46.49-4/99-Comércio atacadista de outros equipamentos e artigos de uso pessoal e doméstico não especificados anteriormente;
- 46.51-6/01-Comércio atacadista de equipamentos de informática;
- 46.51-6/02-Comércio atacadista de suprimentos para informática;
- 46.52-4/00-Comércio atacadista de componentes eletrônicos e equipamentos de telefonia e comunicação;
- 46.61-3/00-Comércio atacadista de máquinas, aparelhos e equipamentos para uso agropecuário; partes e peças;
- 46.63-0/00-Comércio atacadista de máquinas e equipamentos para uso industrial; partes e peças;
- 46.69-9/99-Comércio atacadista de outras máquinas e equipamentos não especificados anteriormente; partes e peças;
- 46.73-7/00-Comércio atacadista de material elétrico;

46.91-5/00-Comércio atacadista de mercadorias em geral, com predominância de produtos alimentícios;
47.11-3/01-Comércio varejista de mercadorias em geral, com predominância de produtos alimentícios –hipermercados;
47.13-0/02-Lojas de variedades, exceto lojas de departamentos ou magazines;
47.42-3/00-Comércio varejista de material elétrico;
47.51-2/01-Comércio varejista especializado de equipamentos e suprimentos de informática;
47.53-9/00-Comércio varejista especializado de eletrodomésticos e equipamentos de áudio e vídeo;
47.54-7/01-Comércio varejista de móveis;
47.55-5/02-Comercio varejista de artigos de armarinho;
47.55-5/03-Comercio varejista de artigos de cama, mesa e banho;
47.61-0/01-Comércio varejista de livros;
47.61-0/03-Comércio varejista de artigos de papelaria;
47.63-6/01-Comércio varejista de brinquedos e artigos recreativos;
47.63-6/02-Comércio varejista de artigos esportivos;
47.81-4/00-Comércio varejista de artigos do vestuário e acessórios;
47.89-0/05-Comércio varejista de produtos saneantes domissanitários;
49.30-2/02-Transporte rodoviário de carga, exceto produtos perigosos e mudanças, intermunicipal, interestadual e internacional.

A vista modificações resolve consolidar o seu Ato Constitutivo sob as seguintes cláusulas.

Ato Constitutivo

Cláusula Primeira: A empresa gira sob o nome **T L S DE ABREU EIRELI**, sendo regida de conformidade com a Lei nº. 10.406/2002 e de nome fantasia **TLS DISTRIBUIDORA**.

Cláusula Segunda: A Empresa tem sua sede e domicilio na Rua Manoel Batista, nº 3035, Sala A, bairro Formosa, CEP: 65.636-050, Timon - Maranhão.

Cláusula Terceira: O capital social da empresa é R\$ 100.000,00 (Cem mil reais), totalmente integralizadas neste ato, em moeda corrente do País.

Cláusula Quarta: A sociedade tem por objeto social a seguinte atividade:

46.47-8/01 - Comércio atacadista de artigos de escritório e de papelaria;
46.39-7/01-Comércio atacadista de produtos alimentícios em geral;
46.41-9/02-Comércio atacadista de artigos de cama, mesa e banho;
46.41-9/03-Comércio atacadista de artigos de armarinho;
46.42-7/01-Comércio atacadista de artigos do vestuário e acessórios, exceto profissionais e de segurança;
46.42-7/02-Comércio atacadista de roupas e acessórios para uso profissional e de segurança do trabalho;
46.47-8/02-Comércio atacadista de livros, jornais e outras publicações;
46.49-4/01-Comércio atacadista de equipamentos elétricos de uso pessoal e doméstico;
46.49-4/02-Comércio atacadista de aparelhos eletrônicos de uso pessoal e doméstico;
46.49-4/04-Comércio atacadista de móveis e artigos de colchoaria;

- 46.49-4/08-Comércio atacadista de produtos de higiene, limpeza e conservação domiciliar;
- 46.49-4/09-Comércio atacadista de produtos de higiene, limpeza e conservação domiciliar, com atividade de fracionamento e acondicionamento associada;
- 46.49-4/99-Comércio atacadista de outros equipamentos e artigos de uso pessoal e doméstico não especificados anteriormente;
- 46.51-6/01-Comércio atacadista de equipamentos de informática;
- 46.51-6/02-Comércio atacadista de suprimentos para informática;
- 46.52-4/00-Comércio atacadista de componentes eletrônicos e equipamentos de telefonia e comunicação;
- 46.61-3/00-Comércio atacadista de máquinas, aparelhos e equipamentos para uso agropecuário; partes e peças;
- 46.63-0/00-Comércio atacadista de máquinas e equipamentos para uso industrial; partes e peças;
- 46.69-9/99-Comércio atacadista de outras máquinas e equipamentos não especificados anteriormente; partes e peças;
- 46.73-7/00-Comércio atacadista de material elétrico;
- 46.91-5/00-Comércio atacadista de mercadorias em geral, com predominância de produtos alimentícios;
- 47.11-3/01-Comércio varejista de mercadorias em geral, com predominância de produtos alimentícios –hipermercados;
- 47.13-0/02-Lojas de variedades, exceto lojas de departamentos ou magazines;
- 47.42-3/00-Comércio varejista de material elétrico;
- 47.51-2/01-Comércio varejista especializado de equipamentos e suprimentos de informática;
- 47.53-9/00-Comércio varejista especializado de eletrodomésticos e equipamentos de áudio e vídeo;
- 47.54-7/01-Comércio varejista de móveis;
- 47.55-5/02-Comercio varejista de artigos de armarinho;
- 47.55-5/03-Comercio varejista de artigos de cama, mesa e banho;
- 47.61-0/01-Comércio varejista de livros;
- 47.61-0/03-Comércio varejista de artigos de papelaria;
- 47.63-6/01-Comércio varejista de brinquedos e artigos recreativos;
- 47.63-6/02-Comércio varejista de artigos esportivos;
- 47.81-4/00-Comércio varejista de artigos do vestuário e acessórios;
- 47.89-0/05-Comércio varejista de produtos saneantes domissanitários;
- 49.30-2/02-Transporte rodoviário de carga, exceto produtos perigosos e mudanças, intermunicipal, interestadual e internacional.

Cláusula Quinta: A empresa iniciou suas atividades em 26/09/2019 o Prazo de duração é por tempo indeterminado.

Cláusula Sexta: A administração da empresa é exercida pela a **Sr. TALYTA LAYZA SAMPAIO DE ABREU**, com os poderes e atribuições de administrar os negócios, vedado, no entanto, o uso do nome empresarial em atividades estranhas ao interesse empresarial ou assumir obrigações seja em favor da empresária ou de terceiros, bem coma onerar ou alienar bens imóveis da empresa, sem autorização do titular da empresa, pode delegar poderes a terceiros por procuração com fins e prazos determinados, para trato de assuntos do interesse da empresa.

Cláusula Sétima: A Administradora declara, sob as penas da lei, de que não esta impedida de exercer a administração da EIRELI, por lei especial, ou em virtude de condenação criminal, ou por se encontrar sob os efeitos dela, a pena que vede, ainda que temporariamente, o acesso a cargos públicos; ou por crime falimentar, de

prevaricação, peita ou suborno, concussão, peculato, ou contra a economia popular, contra o sistema financeiro nacional, contra normas de defesa da concorrência, contra as relações de consumo, fé pública, ou a propriedade.

Cláusula Oitava: Ao término de cada exercício social, em 31 de dezembro, os administradores prestaram contas justificadas de sua administração, procedendo à elaboração do inventário, do balanço patrimonial, cabendo a empresária, os lucros ou perdas apuradas.

Clausula Nona: Nos quatro meses seguintes ao termino do exercício, a empresária deliberara sobre as contas e designarão administrador (es) quando for o caso.

Clausula Décima: A EIRELI poderá a qualquer tempo, abrir ou fechar filial ou outra dependência, mediante alteração do ato constitutivo, devidamente assinada pelo titular da empresa.

Clausula Décima Primeira: A Administradora declara, sob as penas da lei, que não participo de nenhuma outra empresa dessa modalidade.

Clausula Décima Segunda: Fica eleito o foro de Timon - Maranhão para o exercício e ocumprimento dos direitos e obrigações resultantes deste ato constitutivo.

O instrumento de Contrato de EIRELI, será assinado em 01 (uma) via de igual forma teor e consistência.

Timon (MA), 16 de Junho de 2021.

TALYTA LAYZA SAMPAIO DE ABREU
Titular/Administradora

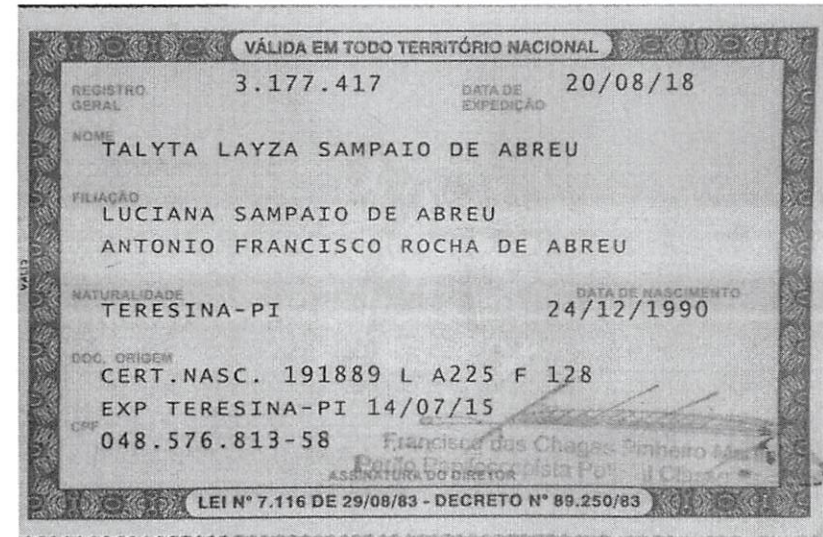

Processo nº 0330062292
Fls. nº 1007
Visto



REPÚBLICA FEDERATIVA DO BRASIL
ESTADO DA PARAÍBA
CARTÓRIO AZEVEDO BASTOS
FUNDADO EM 1888

PRIMEIRO REGISTRO CIVIL DE NASCIMENTO E ÓBITOS E PRIVATIVO DE CASAMENTOS, INTERDIÇÕES E TUTELAS DA COMARCA DE JOÃO PESSOA

Av. Epitácio Pessoa, 1145 Bairro dos Estados 58030-00, João Pessoa PB
Tel.: (83) 3244-5404 / Fax: (83) 3244-5484
<http://www.azevedobastos.not.br>
E-mail: cartorio@azevedobastos.not.br



DECLARAÇÃO DE SERVIÇO DE AUTENTICAÇÃO DIGITAL

O Bel. Válber Azevêdo de Miranda Cavalcanti, Oficial do Primeiro Registro Civil de Nascimentos e Óbitos e Privativo de Casamentos, Interdições e Tutelas com atribuição de autenticar e reconhecer firmas da Comarca de João Pessoa Capital do Estado da Paraíba, em virtude de Lei, etc...

DECLARO ainda que, para garantir transparência e segurança jurídica de todos os atos oriundos da atividade Notarial e Registral no Estado da Paraíba, foi instituído pela Lei Nº 10.132, de 06 de novembro de 2013, a aplicação obrigatória de um Selo Digital de Fiscalização Extrajudicial em todos os atos de notas e registro, composto de um código único (por exemplo: Selo Digital: ABC12345-X1X2) e dessa forma, cada autenticação processada pela nossa Serventia pode ser verificada e confirmada tantas vezes quanto for necessário através do site do Tribunal de Justiça do Estado da Paraíba, endereço <https://corregedoria.tjpb.jus.br/selo-digital/>.

A autenticação digital do documento faz prova de que, na data e hora em que ela foi realizada, a empresa T L S DE ABREU EIRELI tinha posse de um documento com as mesmas características que foram reproduzidas na cópia autenticada, sendo da empresa T L S DE ABREU EIRELI a responsabilidade, única e exclusiva, pela idoneidade do documento apresentado a este Cartório.

Nesse sentido, declaro que a T L S DE ABREU EIRELI assumiu, nos termos do artigo 8º, §1º, do Decreto nº 10.278/2020, que regulamentou o artigo 3º, inciso X, da Lei Federal nº 13.874/2019 e o artigo 2º-A da Lei Federal 12.682/2012, a responsabilidade pelo processo de digitalização dos documentos físicos, garantindo perante este Cartório e terceiros, a sua autoria e integridade.

De acordo com o disposto no artigo 2º-A, §7º, da Lei Federal nº 12.682/2012, o documento em anexo, identificado individualmente em cada Código de Autenticação Digital¹ ou na referida sequência, poderá ser reproduzido em papel ou em qualquer outro meio físico.

Esta DECLARAÇÃO foi emitida em **18/06/2021 14:25:54 (hora local)** através do sistema de autenticação digital do Cartório Azevedo Bastos, de acordo com o Art. 1º, 10º e seus §§ 1º e 2º da MP 2200/2001, como também, o documento eletrônico autenticado contendo o Certificado Digital do titular do Cartório Azevedo Bastos, poderá ser solicitado diretamente a empresa T L S DE ABREU EIRELI ou ao Cartório pelo endereço de e-mail autentica@azevedobastos.not.br Para informações mais detalhadas deste ato, acesse o site <https://autdigital.azevedobastos.not.br> e informe o Código de Autenticação Digital

Esta Declaração é válida por **tempo indeterminado** e está disponível para consulta em nosso site.

¹Código de Autenticação Digital: 116491912190814520830-1 a 116491912190814520830-2

²Legislações Vigentes: Lei Federal nº 8.935/94, Lei Federal nº 10.406/2002, Medida Provisória nº 2200/2001, Lei Federal nº 13.105/2015, Lei Estadual nº 8.721/2008, Lei Estadual nº 10.132/2013, Provimento CGJ N° 003/2014 e Provimento CNJ N° 100/2020.

O referido é verdade, dou fé.

CHAVE DIGITAL

00005b1d734fd94f057f2d69fe6bc05b9f8612f56491f2ac0e7b4f759338d8354cc9042a5665ddb3cd5c1e3038314f5d4e6eafa65fd766af9885677b90c6e16595d842ae9e6c1ecfd9f976dcb8e058



Presidência da República
Casa Civil
Medida Provisória Nº 2.200-2,
de 24 de agosto de 2001.



Secretaria da Micro e Pequena Empresa
Secretaria da Racionalização e Simplificação
Departamento de Registro Empresarial e Integração
Junta Comercial do Estado do Maranhão - JUCEMA

Processo nº 033006302
Fls. nº 1010 Página 1 de 2
Visto e

DECLARAÇÃO DE REENQUADRAMENTO DE MICROEMPRESA COMO EMPRESA DE PEQUENO PORTE

Ilmo. Sr. Presidente da Junta Comercial do Estado do Maranhão - JUCEMA

A Empresa **T L S DE ABREU EIRELI**, com ato constitutivo registrado na Junta Comercial em 26/09/2019, NIRE: 21600126321, CNPJ: 34.998.772/0001-86, estabelecido(a) na AVENIDA Presidente Médici, 2346 SALA A;, Formosa, Timon - MA, CEP: 65636-040, requer a Vossa Senhoria o arquivamento do presente instrumento e declara, sob as penas da Lei, que se reenquadra da condição de MICROEMPRESA PARA EMPRESA DE PEQUENO PORTE, nos termos da Lei Complementar nº 123, de 14/12/2006.

Código do ato: 307

Descrição do Ato: REENQUADRAMENTO DE MICROEMPRESA COMO
EMPRESA DE PEQUENO PORTE

Timon - MA, 10/06/2021

TALYTA LAYZA SAMPAIO DE ABREU
Titular/Administrador



MINISTÉRIO DA ECONOMIA
Secretaria Especial de Desburocratização, Gestão e Governo Digital
Secretaria de Governo Digital
Departamento Nacional de Registro Empresarial e Integração

Processo nº 0330062021
Fls. nº 1011
Página 2 de 2
Visto

ASSINATURA ELETRÔNICA

Certificamos que o ato da empresa T L S DE ABREU EIRELI consta assinado digitalmente por:

IDENTIFICAÇÃO DO(S) ASSINANTE(S)	
CPF	Nome
04857681358	TALYTA LAYZA SAMPAIO DE ABREU

JUCEMA

CERTIFICO O REGISTRO EM 10/06/2021 10:09 SOB Nº 20210792167.
PROTOCOLO: 210792167 DE 10/06/2021.
CÓDIGO DE VERIFICAÇÃO: 12104067959. CNPJ DA SEDE: 34998772000186.
NIRE: 21600126321. COM EFEITOS DO REGISTRO EM: 10/06/2021.
T L S DE ABREU EIRELI

LÍLIAN THERESA RODRIGUES MENDONÇA
SECRETÁRIA-GERAL
www.empresafacil.ma.gov.br

A validade deste documento, se impresso, fica sujeito à comprovação de sua autenticidade nos respectivos portais, informando seus respectivos códigos de verificação.

Voltar

Imprimir



Certificado de Regularidade do FGTS - CRF

Inscrição: 34.998.772/0001-86
Razão Social: T L S DE ABREU EIRELI
Endereço: R MANOEL BATISTA 3035 SALA A / FORMOSA / TIMON / MA / 65636-050

A Caixa Econômica Federal, no uso da atribuição que lhe confere o Art. 7, da Lei 8.036, de 11 de maio de 1990, certifica que, nesta data, a empresa acima identificada encontra-se em situação regular perante o Fundo de Garantia do Tempo de Serviço - FGTS.

O presente Certificado não servirá de prova contra cobrança de quaisquer débitos referentes a contribuições e/ou encargos devidos, decorrentes das obrigações com o FGTS.

Validade: 05/08/2021 a 03/09/2021

Certificação Número: 2021080501413045557483

Informação obtida em 13/08/2021 13:59:45

A utilização deste Certificado para os fins previstos em Lei esta condicionada a verificação de autenticidade no site da Caixa:
www.caixa.gov.br

Histórico do Empregador

O Histórico do Empregador apresenta os registros dos CRF concedidos nos últimos 24 meses, conforme Manual de Orientações Regularidade do Empregador.

Inscrição: 34.998.772/0001-86

Razão social: T L S DE ABREU EIRELI

Data de Emissão/Leitura	Data de Validade	Número do CRF
05/08/2021	05/08/2021 a 03/09/2021	2021080501413045557483
18/04/2021	18/04/2021 a 15/08/2021	2021041800483386518790
30/03/2021	30/03/2021 a 28/04/2021	2021033001222213090041
11/03/2021	11/03/2021 a 09/04/2021	2021031101103009909211
20/02/2021	20/02/2021 a 21/03/2021	2021022001110585454075
01/02/2021	01/02/2021 a 02/03/2021	2021020101192394913442
13/01/2021	13/01/2021 a 11/02/2021	2021011302254878152803
25/12/2020	25/12/2020 a 23/01/2021	2020122502091307043098
06/12/2020	06/12/2020 a 04/01/2021	2020120601155650991707
17/11/2020	17/11/2020 a 16/12/2020	2020111701520572488639
29/10/2020	29/10/2020 a 27/11/2020	2020102901490580508620
10/10/2020	10/10/2020 a 08/11/2020	2020101001263204327007
21/09/2020	21/09/2020 a 20/10/2020	2020092102221838527918
02/09/2020	02/09/2020 a 01/10/2020	2020090201480142405803
13/08/2020	13/08/2020 a 11/09/2020	2020081301540933051090
24/07/2020	24/07/2020 a 22/08/2020	2020072405311781541405
05/07/2020	05/07/2020 a 03/08/2020	2020070504564844860371
11/03/2020	11/03/2020 a 08/07/2020	2020031103271005527173
21/02/2020	21/02/2020 a 21/03/2020	2020022104544576912018
02/02/2020	02/02/2020 a 02/03/2020	2020020202292214524017
14/01/2020	14/01/2020 a 12/02/2020	2020011410093441817306
17/12/2019	17/12/2019 a 15/01/2020	2019121713465679287029
15/11/2019	15/11/2019 a 14/12/2019	2019111523475058665514
23/10/2019	23/10/2019 a 21/11/2019	2019102305534146380230

Resultado da consulta em 13/08/2021 14:00:05

Voltar

PROPOSTA

ÓRGÃO

À PREFEITURA DE ESPERANTINÓPOLIS-MA

CNPJ: 11.338.224/0001-24

Rua Cláudio Carneiro, S/N - Centro, CEP: 65.750-000
Esperantinópolis-MA

DADOS DA MODALIDADE

PREGÃO ELETRÔNICO Nº

044/2021 (SRP)

OBJETO:

Processo Administrativo Nº

033006201

Tipo: Menor Preço por Item

1.1. O objeto desta licitação é a seleção de empresa visando o REGISTRO DE PREÇOS para a futura e eventual aquisição de material de expediente em geral, visando atender as necessidades deste município.

Data **Horário**

31/08/2021 10:00:00

DADOS EMPRESARIAIS

T L S DE ABREU EIRELI - TLS DISTRIBUIDORA

CNPJ: 34.998.772/0001-86

Endereço: Rua Manoel Batista, nº 3035, Sala A, Bairro Formosa, Timon/MA

Dados bancários: Banco do Brasil - Agência: 7625-2 - Conta: 506-1

Fone: (86) 9912-7188 / e-mail: licitacaotlsdistribuidora@gmail.com

Material de Expediente

Item	Produto detalhado	Und	Qtde	Marca	Fabricante	Valor unit por item	Valor total por item	
1	Agenda telefônica comercial com espiral, formato 148x210 mm, mínimo de 150 folhas capa/contracapa em papelão 697 g/m², revestido por papel couchê 120 g/m² e folhas internas de papel off-set 120 g/m².	UND	520	São Domingos	São Domingos	R\$ 24,20	RS 12.584,00	doze mil, quinhentos e oitenta e quatro reais
2	Almofada carimbo, caixa em material plástico, material da almofada esponja absorvente revestida de tecido, tamanho médio, cores azul, vermelho e preto nº 03	UND	320	Radex	Tonbras	R\$ 6,23	RS 1.993,60	um mil, novecentos e noventa e três reais e sessenta centavos
3	Arquivo morto em papelão, nas dimensões 344x125x237 / revestimento interno em kraft 140g/m2	PCT	2800	Polycart	Polycart	R\$ 14,39	RS 40.292,00	quarenta mil, duzentos e noventa e dois reais
4	Arquivo morto em plástico resistente, dimensões 34cm x 24,5cm x 13cm - cores a escolher.	UND	1600	Polycart	Polycart	R\$ 14,62	RS 23.392,00	vinte e três mil, trezentos e noventa e dois reais
5	Barbante 100% algodão nº 6 rolo com 700 grs.	RL	280	Não cotamos	Não cotamos	R\$ -	RS -	RS -
6	Barbante crú nº 4 - na cor natural 100% algodão - rolo com 700 grs	RL	380	Não cotamos	Não cotamos	R\$ -	RS -	RS -
7	Barbante nº2 rolo com aproximadamente 1400 mts ou 500 gr	UND	300	Não cotamos	Não cotamos	R\$ -	RS -	RS -
8	Bloquinhos de papel com adesivo acrílico reposicionável com 100 folhas de 38x50 mm aproximadamente, pacote com 04 unids de cores variadas	PCT	780	VMP	VMP	R\$ 8,07	RS 6.294,60	seis mil, duzentos e noventa e quatro reais e sessenta centavos
9	Caixa de correspondência dupla articulada de acrílico no formato 370x260x100 mm cor a escolher	UND	320	Waleu	Maxcrl	R\$ 24,06	RS 7.699,20	sete mil, seiscentos e noventa e nove reais e vinte centavos
10	Caixa de correspondência tripla articulável para correspondência - transparente, comprimento mínimo de 370 mm x 255mm de largura, altura aproximada de 210mm	UND	350	Waleu	Maxcrl	R\$ 32,66	RS 11.431,00	onze mil, quatrocentos e trinta e um reais
11	Calculadora de mesa 12 dígitos, 1 pilha, 26 teclas, medindo aproximadamente 118 mm de largura x 140 mm de comprimento x 40 mm de altura, teclas on/c e off e retorno para correção, botão lateral liga e desliga, na cor grafite.	UND	480	Hoopson	Hoopson	R\$ 15,12	RS 7.257,60	sete mil, duzentos e cinquenta e sete reais e sessenta centavos
12	Caneta esferográfica escrita FINA azul, vermelha e preta - sextavada - com suspiro - bico de metal amarelo, caixa c/ 50 unids	CX	500	Compactor	Compactor	R\$ 27,20	RS 13.600,00	treze mil, seiscentos reais



T L S DE ABREU EIRELI

TLS DISTRIBUIDORA

CNPJ: 34.998.772/0001-86

Ins. Estadual: 12.619102-6

Rua Manoel Batista, 3035, Sala A, Formosa, Timon/MA.

Fone: (86) 9.9934-0887

E-mail: licitacaotlsdistribuidora@gmail.com

Item	Produto detalhado	Und	Qtde	Marca	Fabricante	Valor unit por item		Valor total por item		
13	Caneta esferográfica escrita média vermelha - sextavada - com suspiro - bico de metal amarelo, caixa c/ 50 un - 1ª linha	CX	250	Compactor	Compactor	R\$	30,29	R\$	7.572,50	sete mil, quinhentos e setenta e dois reais e cinquenta centavos
14	Caneta esferográfica, com ponta fina na cor azul, esfera em tungstênio 1,0 mm, tampa e tampinha na cor da tinta caixa com 50 unids.	CX	300	Compactor	Compactor	R\$	32,59	R\$	9.777,00	nove mil, setecentos e setenta e sete reais
15	Caneta fluorescente cor a escolher, composição básica: resinas termoplásticas, tinta a base de água, corantes e aditivos, com ponta de fibra, caixa com 12 unids	CX	420	Não cotamos	Não cotamos	R\$	-	R\$	-	R\$ -
16	Caneta permanente para escrever em cd/dvd ponta de 1,0 mm cor a escolher	UND	280	Jocar Office	Leonora	R\$	4,38	R\$	1.226,40	um mil, duzentos e vinte e seis reais e quarenta centavos
17	Capa de encadernação A4 em plástico cores variadas a escolher, pacote com 50 und, formato aproximado 210 x 297 mm	PCT	500	Plastyline	Plastyline	R\$	18,43	R\$	9.215,00	nove mil, duzentos e quinze reais
18	Clips 2/0 em aço galvanizado com tratamento antiferrugem, caixa com 100 unids.	CX	420	BRW	BRW	R\$	3,71	R\$	1.558,20	um mil, quinhentos e cinquenta e oito reais e vinte centavos
19	Clips 4/0 em aço galvanizado com tratamento antiferrugem, caixa com 50 unids.	CX	500	BRW	BRW	R\$	3,77	R\$	1.885,00	um mil, oitocentos e oitenta e cinco reais
20	Clips 6/0 em aço galvanizado com tratamento antiferrugem, caixa com 50 unids.	CX	500	BRW	BRW	R\$	4,72	R\$	2.360,00	dois mil, trezentos e sessenta reais
21	Clips 8/0 em aço galvanizado com tratamento antiferrugem, caixa com 25 unids.	CX	400	BRW	BRW	R\$	6,61	R\$	2.644,00	dois mil, seiscentos e quarenta e quatro reais
22	Cola líquida branca, 40g acondicionada em frasco resistente não tóxica, com 12 unids	CX	380	Glinorte	Glinorte	R\$	12,52	R\$	4.757,60	quatro mil, setecentos e cinquenta e sete reais e sessenta centavos
23	Cola líquida para isopor, 40g, acondicionada em frasco plástico resistente não tóxica, com 12 unidades	CX	320	Glinorte	Glinorte	R\$	17,69	R\$	5.660,80	cinco mil, seiscentos e sessenta reais e oitenta centavos
24	Cola, composição polímero de acetato de polivinila e aditivos, cor branca, aplicação papel, características adicionais líquida pastosa, atóxica, com bico dosador/aplicador, frasco plástico resistente de 1 kg	UND	380	Glinorte	Glinorte	R\$	15,36	R\$	5.836,80	cinco mil, oitocentos e trinta e seis reais e oitenta centavos
25	Cola, composição polímero de acetato de polivinila e aditivos, cor branca, aplicação papel, características adicionais líquida pastosa, atóxica, com bico dosador/aplicador, frasco plástico resistente de 90 g, pacotes com 12 unids.	CX	150	Framma	Framma	R\$	19,02	R\$	2.853,00	dois mil, oitocentos e cinquenta e três reais
26	Colchete de metal (tipo bailarina) nº 15 - caixa com 72 unids	CX	180	Bacchi	Bacchi	R\$	9,88	R\$	1.778,40	um mil, setecentos e setenta e oito reais e quarenta centavos
27	Colchete de metal (tipo bailarina) nº 7 - caixa com 72 unids	CX	200	Bacchi	Bacchi	R\$	7,03	R\$	1.406,00	um mil, quatrocentos e seis reais
28	Corretivo em fita / medindo 5mm de largura x 6m de comprimento - tipo caneta.	UND	420	Masterprint	Masterprint	R\$	6,99	R\$	2.935,80	dois mil, novecentos e trinta e cinco reais e oitenta centavos



T L S DE ABREU EIRELI

TLS DISTRIBUIDORA

CNPJ: 34.998.772/0001-86

Ins. Estadual: 12.619102-6

Rua Manoel Batista, 3035, Sala A, Formosa, Timon/MA.

Fone: (86) 9.9934-0887

E-mail: licitacaotlsdistribuidora@gmail.com

Item	Produto detalhado	Und	Qtde	Marca	Fabricante	Valor unit por item		Valor total por item		
29	Corretivo, liquido, material á base d'água, secagem rápida, apresentação frasco individual, aplicação papel comum, volume 18 ml, atóxico. Caixa com 12 und	CX	280	Bic	Bic	R\$	21,14	vinte e um reais e quatorze centavos	R\$ 5.919,20	cinco mil, novecentos e dezenove reais e vinte centavos
30	Durex, fita adesiva para embalagem, material resina e borracha sintética, comprimento 50 m, largura 50 mm, espessura 0,20 mm, aplicação empacotamento geral, tipo tubete papelação, cor transparente	RL	350	Fitacrel	Fitacrel	R\$	5,11	cinco reais e onze centavos	R\$ 1.788,50	um mil, setecentos e oitenta e oito reais e cinquenta centavos
31	Elastico, feito em borracha resistente, tipo para dinheiro, amarelo, pacote com 100g.	PCT	420	Mercur	Mercur	R\$	4,44	quatro reais e quarenta e quatro centavos	R\$ 1.864,80	um mil, oitocentos e sessenta e quatro reais e oitenta centavos
32	Envelope branco para correspondência, tipo saco, tamanho 200 x 280mm.	UND	10000	Ipecol	Ipecol	R\$	1,45	um real e quarenta e cinco centavos	R\$ 14.500,00	quatorze mil, quinhentos reais
33	Envelope ofício, tamanho 114 x 229mm, branco, sem timbre	UND	8000	Scity	Scity	R\$	1,06	um real e seis centavos	R\$ 8.480,00	oito mil, quatrocentos e oitenta reais
34	Envelope pardo, medindo 26 x 36mm. - scity	UND	8000	Scity	Scity	R\$	1,18	um real e dezoito centavos	R\$ 9.440,00	noze mil, quatrocentos e quarenta reais
35	Estilete, desenho, material corpo plástico resistente, largura lâmina 18 mm, largo, tipo lâmina retrátil, tipo fixação lâmina encaixe de pressão caixa com 12 unids	CX	180	BRW	BRW	R\$	23,28	vinte e três reais e vinte e oito centavos	R\$ 4.190,40	quatro mil, cento e noventa reais e quarenta centavos
36	Estilete, desenho, material corpo plástico resistente, largura lâmina 9 mm, estreito, tipo lâmina retratil, tipo fixação lâmina encaixe de pressão caixa com 12 unids	CX	200	BRW	BRW	R\$	21,24	vinte e um reais e vinte e quatro centavos	R\$ 4.248,00	quatro mil, duzentos e quarenta e oito reais
37	Extrator de grampos, tipo espátula, em aço cromado	UND	320	Masterprint	Masterprint	R\$	3,08	três reais e oito centavos	R\$ 985,60	novecentos e oitenta e cinco reais e sessenta centavos
38	Fichário com repartições a z - 6x9 em acrílico	UND	120	Não cotamos	Não cotamos	R\$	-	R\$ -	R\$ -	R\$ -
39	Fita adesiva, material crepe, tipo monoface, largura 19, comprimento 50, cor bege, aplicação multiuso, tamanho 50 mts.	RL	280	BRW	BRW	R\$	6,85	seis reais e oitenta e cinco centavos	R\$ 1.918,00	um mil, novecentos e dezoito reais
40	Grampeador de mesa em metal medindo 20cm de comprimento 9cm de altura indicado para grampear 20 folhas de papel 75g/m2 - 26/6	UND	150	Grampline	Grampline	R\$	28,83	vinte e oito reais e oitenta e três centavos	R\$ 4.324,50	quatro mil, trezentos e vinte e quatro reais e cinquenta centavos
41	Grampeador tipo alicate - estrutura metálica - medindo aproximadamente 17 cm de comprimento x 2 cm de largura x 6,5 de altura - capacidade para alfinetar 25 folhas e grampear 16 - grampo 26/6	UND	100	Grampline	Grampline	R\$	40,01	quarenta reais e um centavo	R\$ 4.001,00	quatro mil e um reais
42	Grampo p/ pasta tipo trilho 80mm caixa c/50 unids	CX	380	Bacchi	Bacchi	R\$	7,07	sete reais e sete centavos	R\$ 2.686,60	dois mil, seiscentos e oitenta e seis reais e sessenta centavos
43	Grampo para grampeador 26/6 tipos cobreado caixa c/ 5000 unids - aprovado pelo inmetro	CX	380	ACC	ACC	R\$	6,79	seis reais e setenta e nove centavos	R\$ 2.580,20	dois mil, quinhentos e oitenta reais e vinte centavos
44	Grampo para grampeador alicate n° 106/06. galvanizado	CX	350	BRW	BRW	R\$	8,62	oito reais e sessenta e dois centavos	R\$ 3.017,00	três mil e dezessete reais
45	Lâmina para estilete, largura 18 mm, embalagem com 10 unids	PCT	120	Masterprint	Masterprint	R\$	19,92	dezenove reais e noventa e dois centavos	R\$ 2.390,40	dois mil, trezentos e noventa reais e quarenta centavos
46	Lâmina para estilete, largura 9 mm, embalagem com 10 unids	PCT	120	Masterprint	Masterprint	R\$	23,35	vinte e três reais e trinta e cinco centavos	R\$ 2.802,00	dois mil, oitocentos e dois reais
47	Lápis de grafite preto n° 02, corpo de madeira maciça, roloço, apontado, medindo no minimo 17,5 cm, caixa c/ 144 unids	CX	380	Leo & Leo	Leonora	R\$	57,64	cinquenta e sete reais e sessenta e quatro centavos	R\$ 21.903,20	vinte e um mil, novecentos e três reais e vinte centavos



T L S DE ABREU EIRELI

TLS DISTRIBUIDORA

CNPJ: 34.998.772/0001-86

Ins. Estadual: 12.619102-6

Rua Manoel Batista, 3035, Sala A, Formosa, Timon/MA.

Fone: (86) 9.9934-0887

E-mail: licitacaotlsdistribuidora@gmail.com

Item	Produto detalhado	Und	Qtde	Marca	Fabricante	Valor unit por item		Valor total por item			
48	Livro de ata, capa dura preta, material papel sulfite, quantidade de folhas 100 fl, gramatura 75 g/m2, comprimento 297 mm, largura 210 mm	UND	320	São Domingos	São Domingos	R\$	16,63	dezesesseis reais e sessenta e três centavos	R\$	5.321,60	cinco mil, trezentos e vinte e um reais e sessenta centavos
49	Livro ponto com 100 folhas formato 218 x 319mm - 4 assinaturas - capa dura	UND	350	São Domingos	São Domingos	R\$	15,02	quinze reais e dois centavos	R\$	5.257,00	cinco mil, duzentos e cinquenta e sete reais
50	Livro protocolo de correspondência com 104 páginas formato 160 x 220mm - capa dura	UND	280	São Domingos	São Domingos	R\$	18,08	dezoito reais e oito centavos	R\$	5.062,40	cinco mil e sessenta e dois reais e quarenta centavos
51	Molha dedo em pasta, 13g, acondicionado em embalagem plástica.	UND	420	Waleu	Maxcrl	R\$	5,14	cinco reais e quatorze centavos	R\$	2.158,80	dois mil, cento e cinquenta e oito reais e oitenta centavos
52	Papel cartão, material celulose vegetal, gramatura 280 g/m2, largura 50 cm, comprimento 70 cm, cores variadas	UND	360	Premiatta	Premiatta	R\$	2,32	dois reais e trinta e dois centavos	R\$	835,20	oitocentos e trinta e cinco reais e vinte centavos
53	Papel ofício 2 (216x330mm) 75g, acondicionada embalagem com proteção antiumidade, resma com 500 fls. COTA PRINCIPAL	RESMA	6150	Chamex	International Paper	R\$	20,65	vinte reais e sessenta e cinco centavos	R\$	126.997,50	cento e vinte e seis mil, novecentos e noventa e sete reais e cinquenta centavos
54	Papel ofício 2 (216x330mm) 75g, acondicionada embalagem com proteção antiumidade, resma com 500 fls. COTA RESERVADA	RESMA	2050	Chamex	International Paper	R\$	20,65	vinte reais e sessenta e cinco centavos	R\$	42.332,50	quarenta e dois mil, trezentos e trinta e dois reais e cinquenta centavos
55	Papel A4 - 210x297 mm, acondicionado em embalagem com proteção antiumidade, resma com 500 fls. COTA PRINCIPAL	RESMA	6000	Report	Suzano	R\$	22,17	vinte e dois reais e dezessete centavos	R\$	133.020,00	cento e trinta e três mil e vinte reais
56	Papel A4 - 210x297 mm, acondicionado em embalagem com proteção antiumidade, resma com 500 fls. COTA RESERVADA	RESMA	2000	Report	Suzano	R\$	22,17	vinte e dois reais e dezessete centavos	R\$	44.340,00	quarenta e quatro mil, trezentos e quarenta reais
57	Pasta az, forrado com papel monolucido 75gr plastificado, mecanismo niquelado tipo exportacao, olhal e compressor plastico, dimensao aproximada 35 x 28 x 8 cm, espessura 1,7mm, lombo largo.	UND	580	Framma	Framma	R\$	12,49	doze reais e quarenta e nove centavos	R\$	7.244,20	sete mil, duzentos e quarenta e quatro reais e vinte centavos
58	Pasta c/ grampo trilho em metal medindo 235x325 mm cor a escolher.	UND	600	DAC	DAC	R\$	7,10	sete reais e dez centavos	R\$	4.260,00	quatro mil, duzentos e sessenta reais
59	Pasta catalogo com 20 folhas em plástico grosso - cor a escolher.	UND	280	DAC	DAC	R\$	14,53	quatorze reais e cinquenta e três centavos	R\$	4.068,40	quatro mil e sessenta e oito reais e quarenta centavos
60	Percevejo latinado - caixa com 100 unids	CX	180	BRW	BRW	R\$	6,10	seis reais e dez centavos	R\$	1.098,00	um mil e noventa e oito reais
61	Perfurador de papel - estrutura em aço - medindo no mínimo 8,5 cm de largura x 11 cm de comprimento x 7 cm e altura depósito de no mínimo 7 mm de altura - capacidade para perfurar 20 folhas ou 2mm - cor preta	UND	185	Jocar Office	Leonora	R\$	28,30	vinte e oito reais e trinta centavos	R\$	5.235,50	cinco mil, duzentos e trinta e cinco reais e cinquenta centavos
62	Perfurador de papel - estrutura em aço metálico profissional com 2 furos, aproximadamente capacidade para perfurar de 100 folhas - cor preta.	UND	150	Grampline	Grampline	R\$	83,72	oitenta e três reais e setenta e dois centavos	R\$	12.558,00	doze mil, quinhentos e cinquenta e oito reais
63	Pincel atômico 1100-p para escrita grossa na cor azul, recarregável com tinta a base de álcool - caixa com 12 unid.	CX	220	Compactor	Compactor	R\$	25,80	vinte e cinco reais e oitenta centavos	R\$	5.676,00	cinco mil, seiscentos e setenta e seis reais
64	Pincel atômico 1100-p para escrita grossa na cor preto, recarregável com tinta a base de álcool - caixa com 12 unid.	CX	200	Compactor	Compactor	R\$	28,51	vinte e oito reais e cinquenta e um centavos	R\$	5.702,00	cinco mil, setecentos e dois reais



T L S DE ABREU EIRELI

TLS DISTRIBUIDORA

CNPJ: 34.998.772/0001-86

Ins. Estadual: 12.619102-6

Rua Manoel Batista, 3035, Sala A, Formosa, Timon/MA.

Fone: (86) 9.9934-0887

E-mail: licitacaotlsdistribuidora@gmail.com

Item	Produto detalhado	Und	Qtde	Marca	Fabricante	Valor unit por item	Valor total por item
65	Pincel atômico 1100-p para escrita grossa na cor vermelha, recarregável com tinta a base de álcool - caixa com 12 unid.	CX	160	Compactor	Compactor	R\$ 26,72	quatro mil, duzentos e setenta e cinco reais e vinte centavos
66	Porta caneta, clips e cartão, acrílico - cor a escolher.	UND	360	Dello	Dello	R\$ 17,71	seis mil, trezentos e setenta e cinco reais e sessenta centavos
67	Prancheta acrílica tamanho ofício - cor a escolher.	UND	120	Dello	Dello	R\$ 14,61	um mil, setecentos e cinquenta e três reais e vinte centavos
68	Reabastecedor de pincel atômico, acondicionado em frasco plástico resistente, cores variadas.	UND	380	Radex	Tonbras	R\$ 5,73	dois mil, cento e setenta e sete reais e quarenta centavos
69	Reabastecedor para almofada de carimbo, acondicionado em frasco plástico resistente, tinta sem óleo, cores variadas.	UND	250	Radex	Tonbras	R\$ 9,21	dois mil, trezentos e dois reais e cinquenta centavos
70	Régua escritório, material plástico, comprimento 30 cm, graduação centímetro/polegada cm/pol, tipo material flexível, cor transparente.	UND	250	Waleu	Maxcrl	R\$ 2,93	setecentos e trinta e dois reais e cinquenta centavos
71	Régua escritório, material plástico, comprimento 50 cm, graduação centímetro/polegada cm/pol, tipo material flexível, cor transparente.	UND	220	Waleu	Maxcrl	R\$ 4,61	um mil e quatorze reais e vinte centavos
72	T.n.t. Tecido - cores variadas	MT	1300	Dubflex	Dubflex	R\$ 4,65	seis mil e quarenta e cinco reais
73	Tesoura multiuso 160 - 8,5 x 21 cm excelente desempenho, leve e confortável, corte fácil.	UND	110	Master	Master	R\$ 7,77	oitocentos e cinquenta e quatro reais e setenta centavos
74	Tesoura multiuso 7 1/2 - lâminas em aço inox - 20 cm - cabo anatômico em polipropileno, aprovada pelo inmetro	UND	180	Master	Master	R\$ 10,44	um mil, oitocentos e setenta e nove reais e vinte centavos
Valor total						R\$	721.626,50

setecentos e vinte e um mil, seiscentos e vinte e seis reais e cinquenta centavos

DECLARAMOS:

- 1 - Que conhecemos e aceitamos os termos determinados pelo edital.
- 2 - Que estão incluídas no valor cotado todas as despesas com mão de obra e, bem como, todos os tributos e encargos fiscais, sociais, trabalhistas, previdenciários e comerciais, e ainda, os gastos com transporte e acondicionamento dos produtos em embalagens adequadas.
- 3 - Que a validade da proposta será de **90 (noventa) dias**, a contar da data de sua apresentação.
- 4 - Que o prazo de entrega dos bens é de 10 (dez) dias, contados da ordem de fornecimento, em remessa parcelada, no endereço indicado na ordem de fornecimento.

Condições de pagamento: De acordo com o Edital

Dados do responsável pela assinatura orçamento, proposta, contrato e ata de registro de preços:

Nome: TALYTA LAYZA SAMPAIO DE ABREU
RG: 3.177.417 SSP-PI
CPF: 048.576.813-58

Solteira, empresária, residente na rua promotor mario de almeida costa, 6260 - uruguaí - Teresina/PI CEP: 64.073-540
obs: representante poderá assinar desde que esteja munido de sua procuração particular.

T. L. S. DE ABREU EIRELI
T. L. S. DISTRIBUIDORA
CNPJ: 34.998.772/0001-86
Insc. Est. 12.619.102-1
Rua Manoel Batista, 3035, Sala A, Formosa, Timon/MA
(86) 99934-0887 licitacaotlsdistribuidora@gmail.com

Timon/MA, 27 de agosto de 2021.

TALYTA LAYZA SAMPAIO DE ABREU:04857681358
Assinado de forma digital por TALYTA LAYZA SAMPAIO DE ABREU:04857681358
Dados: 2021.08.27 11:16:16 -03'00'

Talyta Layza Sampaio de Abreu
Rg. Nº 3.177.417 SSP-PI
CPF Nº 048.576.813-58
Proprietária



T L S DE ABREU EIRELI

TLS DISTRIBUIDORA

CNPJ: 34.998.772/0001-86

Ins. Estadual: 12.619102-6

Rua Manoel Batista, 3035, Sala A, Formosa, Timon/MA.

Fone: (86) 9.9934-0887

E-mail: licitacaotlsdistribuidora@gmail.com



Estado do
Maranhão

SINTEGRA/ICMS

Consulta Pública do Cadastro do Estado do Maranhão

Secretaria da Fazenda

Resultado da Consulta SINTEGRA/ICMS

IDENTIFICAÇÃO

CGC: 34.998.772/0001-86 **Inscrição Estadual:** 12.619102-6

Razão Social: T L S DE ABREU EIRELI

Regime Apuração: SIMPLES NACIONAL

ENDEREÇO

Logradouro: RUA MANOEL BATISTA

Número: 3035 **Complemento:** SALA A

Bairro: FORMOSA

Município: TIMON **UF:** MA

CEP: 65636050 **DDD:** **Telefone:** 99340887

INFORMAÇÕES COMPLEMENTARES

CNAE 4647801 - COMÉRCIO ATACADISTA DE ARTIGOS DE ESCRITÓRIO E DE
Principal: PAPELARIA

CNAEs Secundários

Código	Descrição CNAE
4649408	COMÉRCIO ATACADISTA DE PRODUTOS DE HIGIENE, LIMPEZA E CONSERVAÇÃO DOMICILIAR
4649409	COMÉRCIO ATACADISTA DE PRODUTOS DE HIGIENE, LIMPEZA E CONSERVAÇÃO DOMICILIAR, COM ATIVIDADE DE FRACIONAMENTO E ACONDICIONAMENTO ASSOCIADA
4649499	COMÉRCIO ATACADISTA DE OUTROS EQUIPAMENTOS E ARTIGOS DE USO PESSOAL E DOMÉSTICO NÃO ESPECIFICADOS ANTERIORMENTE
4651601	COMÉRCIO ATACADISTA DE EQUIPAMENTOS DE INFORMÁTICA
4651602	COMÉRCIO ATACADISTA DE SUPRIMENTOS PARA INFORMÁTICA
4652400	COMÉRCIO ATACADISTA DE COMPONENTES ELETRÔNICOS E EQUIPAMENTOS DE TELEFONIA E COMUNICAÇÃO
4661300	COMÉRCIO ATACADISTA DE MÁQUINAS, APARELHOS E EQUIPAMENTOS PARA USO AGROPECUÁRIO; PARTES E PEÇAS
4663000	COMÉRCIO ATACADISTA DE MÁQUINAS E EQUIPAMENTOS PARA USO INDUSTRIAL; PARTES E PEÇAS
4669999	COMÉRCIO ATACADISTA DE OUTRAS MÁQUINAS E EQUIPAMENTOS NÃO ESPECIFICADOS ANTERIORMENTE; PARTES E PEÇAS
4673700	COMÉRCIO ATACADISTA DE MATERIAL ELÉTRICO
4930202	TRANSPORTE RODOVIÁRIO DE CARGA, EXCETO PRODUTOS PERIGOSOS E MUDANÇAS, INTERMUNICIPAL, INTERESTADUAL E INTERNACIONAL
4691500	COMÉRCIO ATACADISTA DE MERCADORIAS EM GERAL, COM PREDOMINÂNCIA DE PRODUTOS ALIMENTÍCIOS
4711301	COMÉRCIO VAREJISTA DE MERCADORIAS EM GERAL, COM PREDOMINÂNCIA DE PRODUTOS ALIMENTÍCIOS - HIPERMERCADOS
4713002	LOJAS DE VARIEDADES, EXCETO LOJAS DE DEPARTAMENTOS OU MAGAZINES
4742300	COMÉRCIO VAREJISTA DE MATERIAL ELÉTRICO
4751201	COMÉRCIO VAREJISTA ESPECIALIZADO DE EQUIPAMENTOS E SUPRIMENTOS DE INFORMÁTICA
4753900	COMÉRCIO VAREJISTA ESPECIALIZADO DE ELETRODOMÉSTICOS E EQUIPAMENTOS DE ÁUDIO E VÍDEO
4754701	COMÉRCIO VAREJISTA DE MÓVEIS
4755502	COMERCIO VAREJISTA DE ARTIGOS DE ARMARINHO
4755503	COMERCIO VAREJISTA DE ARTIGOS DE CAMA, MESA E BANHO
4761001	COMÉRCIO VAREJISTA DE LIVROS
4641903	COMÉRCIO ATACADISTA DE ARTIGOS DE ARMARINHO
4761003	COMÉRCIO VAREJISTA DE ARTIGOS DE PAPELARIA
4763601	COMÉRCIO VAREJISTA DE BRINQUEDOS E ARTIGOS RECREATIVOS
4763602	COMÉRCIO VAREJISTA DE ARTIGOS ESPORTIVOS
4781400	COMÉRCIO VAREJISTA DE ARTIGOS DO VESTUÁRIO E ACESSÓRIOS
4789005	COMÉRCIO VAREJISTA DE PRODUTOS SANEANTES DOMISSANITÁRIOS
4639701	COMÉRCIO ATACADISTA DE PRODUTOS ALIMENTÍCIOS EM GERAL
4641902	COMÉRCIO ATACADISTA DE ARTIGOS DE CAMA, MESA E BANHO
4642701	COMÉRCIO ATACADISTA DE ARTIGOS DO VESTUÁRIO E ACESSÓRIOS, EXCETO PROFISSIONAIS E DE SEGURANÇA
4642702	COMÉRCIO ATACADISTA DE ROUPAS E ACESSÓRIOS PARA USO PROFISSIONAL E DE SEGURANÇA DO TRABALHO
4647802	COMÉRCIO ATACADISTA DE LIVROS, JORNAIS E OUTRAS PUBLICAÇÕES
4649401	COMÉRCIO ATACADISTA DE EQUIPAMENTOS ELÉTRICOS DE USO PESSOAL E DOMÉSTICO

CNAEs Secundários	
Código	Descrição CNAE
4649402	COMÉRCIO ATACADISTA DE APARELHOS ELETRÔNICOS DE USO PESSOAL E DOMÉSTICO
4649404	COMÉRCIO ATACADISTA DE MÓVEIS E ARTIGOS DE COLCHOARIA

Situação Cadastral Vigente: HABILITADO

Data desta Situação Cadastral: 23/12/2019

OBRIGAÇÕES

01/09/2009 - (4691500-4639701), 01/04/2010 - (4649402-4649408-4649401-4651601-4651602-4661300-4652400-4649499), 01/07/2010 - (4647801-4673700-4663000-4669999), 01/10/2010 - (4649404-4641902-4641903-4649409-4642702-4642701), 01/12/2010 - (4647802), 20/01/2020 - (Devido emissão voluntária),

EDF a partir de:

CTE a partir de: 01/03/2012 - (OBRIGADO => SERVIÇO DE TRANSPORTE),

Observação: Os dados acima estão baseados em informações fornecidas pelo próprio contribuinte cadastrado. Não valem como certidão de sua efetiva existência de fato e de direito, não são oponíveis à Fazenda e nem excluem a responsabilidade tributária derivada de operações com ele ajustadas.

Data da Consulta: 27/08/2021

Número da Consulta:

[Nova Consulta](#) [Imprimir](#)



TRIBUNAL DE CONTAS DA UNIÃO
CERTIDÃO NEGATIVA
DE
LICITANTES INIDÔNEOS

Nome completo: T L S DE ABREU EIRELI

CPF/CNPJ: 34.998.772/0001-86

O Tribunal de Contas da União CERTIFICA que, na presente data, o (a) requerente acima identificado(a) NÃO CONSTA da relação de responsáveis inidôneos para participar de licitação na administração pública federal, por decisão deste Tribunal, nos termos do art. 46 da Lei nº 8.443/92 (Lei Orgânica do TCU).

Não constam da relação consultada para emissão desta certidão os responsáveis ainda não notificados do teor dos acórdãos condenatórios, aqueles cujas condenações tenham tido seu prazo de vigência expirado, bem como aqueles cujas apreciações estejam suspensas em razão de interposição de recurso com efeito suspensivo ou de decisão judicial.

Certidão emitida às 09:59:43 do dia 27/08/2021, com validade de trinta dias a contar da emissão.

A veracidade das informações aqui prestadas podem ser confirmadas no sítio <https://contas.tcu.gov.br/ords/f?p=INABILITADO:5>

Código de controle da certidão: 69SF270821095943

Atenção: qualquer rasura ou emenda invalidará este documento.



TRIBUNAL DE CONTAS DA UNIÃO
CERTIDÃO NEGATIVA
DE
LICITANTES INIDÔNEOS

(Válida somente com a apresentação do CPF)

Nome completo: **TALYTA LAYZA SAMPAIO DE ABREU**

CPF/CNPJ: **048.576.813-58**

O Tribunal de Contas da União **CERTIFICA** que, na presente data, o (a) requerente acima identificado(a) **NÃO CONSTA** da relação de responsáveis inidôneos para participar de licitação na administração pública federal, por decisão deste Tribunal, nos termos do art. 46 da Lei nº 8.443/92 (Lei Orgânica do TCU).

Não constam da relação consultada para emissão desta certidão os responsáveis ainda não notificados do teor dos acórdãos condenatórios, aqueles cujas condenações tenham tido seu prazo de vigência expirado, bem como aqueles cujas apreciações estejam suspensas em razão de interposição de recurso com efeito suspensivo ou de decisão judicial.

Certidão emitida às 10:00:01 do dia 27/08/2021, com validade de trinta dias a contar da emissão.

A veracidade das informações aqui prestadas podem ser confirmadas no sítio <https://contas.tcu.gov.br/ords/f?p=INABILITADO:5>

Código de controle da certidão: Y2GH270821100001

Atenção: qualquer rasura ou emenda invalidará este documento.