



ESTADO DO MARANHÃO
MUNICÍPIO DE ESPERANTINÓPOLIS
COMISSÃO PERMANENTE DE LICITAÇÃO
CNPJ: 06.376.669/0001-69



Processo nº 110402021
It. n° 546
Visto _____

VERIFICAÇÃO DE AUTENTICIDADE DOS DOCUMENTOS DE HABILITAÇÃO

**LABORATORIO DE ANALÍSES
CLÍNICAS SANTA LUZÍA
CNPJ: 04.862.947/0001-62.**



TRIBUNAL DE CONTAS DA UNIÃO

Processo nº 110110202
Fls. nº 847
Visto 2

Consulta Consolidada de Pessoa Jurídica

Este relatório tem por objetivo apresentar os resultados consolidados de consultas eletrônicas realizadas diretamente nos bancos de dados dos respectivos cadastros. A responsabilidade pela veracidade do resultado da consulta é do Órgão gestor de cada cadastro consultado. A informação relativa à razão social da Pessoa Jurídica é extraída do Cadastro Nacional da Pessoa Jurídica, mantido pela Receita Federal do Brasil.

Consulta realizada em: 28/01/2022 11:42:42

Informações da Pessoa Jurídica:

Razão Social: **LABORATORIO DE ANALISES CLINICAS SANTA LUZIA LTDA**
CNPJ: **04.862.947/0001-62**

Resultados da Consulta Eletrônica:

Órgão Gestor: **TCU**
Cadastro: **Licitantes Inidôneos**
Resultado da consulta: **Nada Consta**

Para acessar a certidão original no portal do órgão gestor, clique [AQUI](#).

Órgão Gestor: **CNI**
Cadastro: **CNIA - Cadastro Nacional de Condenações Cíveis por Ato de Improbidade Administrativa e Inelegibilidade**
Resultado da consulta: **Nada Consta**

Para acessar a certidão original no portal do órgão gestor, clique [AQUI](#).

Órgão Gestor: **Portal da Transparência**
Cadastro: **Cadastro Nacional de Empresas Inidôneas e Suspensas**
Resultado da consulta: **Nada Consta**

Para acessar a certidão original no portal do órgão gestor, clique [AQUI](#).

Órgão Gestor: **Portal da Transparência**
Cadastro: **CNEP - Cadastro Nacional de Empresas Punidas**
Resultado da consulta: **Nada Consta**

Para acessar a certidão original no portal do órgão gestor, clique [AQUI](#).

Obs: A consulta consolidada de pessoa jurídica visa atender aos princípios de simplificação e

Processo nº 1011020
Fls. nº 549
Visto



Autenticidade de documentos

Sobre o Portal

Serviços

Legislação

Parceiros

Fale Conosco

Manuais

Municípios
Implantados

Consultar
Informações

Notificações



- PROTOCOLO: 190864451
- DATA DO PROTOCOLO: 23/07/2019
- NÚMERO DE REGISTRO: 21200515613
- ARQUIVAMENTO: 20190864451
- EMPRESA: LABORATÓRIO DE ANALISES CLINICAS SANTA LUZIA LTDA - ME

Contrato

< Voltar



(98) 2106-8500 **Ver mais**

Av. Pedro II, N°199 - Centro, São Luis - MA, 65010-450

ouvidoria@jucema.ma.gov.br



Manoel Eloi Martins Barros Bandeira
Manoel Eloi Martins Barros Bandeira

Processo nº 110410204
Fls. nº 550
Visto _____

ALTERAÇÃO CONTRATUAL Nº 03 DA SOCIEDADE LIMITADA "LABORATÓRIO DE ANÁLISES CLÍNICAS SANTA LUZIA LTDA - ME"

1. **Emanoel Eloi Martins Barros Bandeira**, brasileiro, solteiro, nascido em 23 de dezembro de 1989, empresário, portador do CPF nº 018.673.213-94, RG nº 019101812001-7 SSP MA residente e domiciliado à Av. Presidente Kennedy, nº 02, Vila Bancária, Poção de Pedras, Maranhão, CEP 65.740-000, e

2. **Linalva Eloi Martins Barros Bandeira**, brasileira, solteira, nascida em 19 de novembro de 1987, empresária, CPF nº 002.410.853-73, RG nº 019083372001-3 SSP MA, residente e domiciliada à Av. Presidente Kennedy, nº 02, Vila Bancária, Poção de Pedras, Maranhão, CEP 65.740-000, únicos sócios da sociedade limitada **LABORATÓRIO DE ANÁLISES CLÍNICAS SANTA LUZIA LTDA - ME**, com sede na Rua Vitorino Freire, nº 68, bairro Centro, Poção de Pedras, Maranhão, CEP 65.740-000, registrada na Junta Comercial do Maranhão, sob o NIRE 21200515613 e inscrita no CNPJ sob o nº 04.862.947/0001-62, resolvem, promover alteração do contrato social, nos seguintes termos:

CLÁUSULA PRIMEIRA - O objeto social passará a ser

86.40-2/02 Laboratórios clínicos.

8640-2/01 Laboratórios de anatomia patológica e citológica.

8640-2/07 Serviços de diagnóstico por imagem sem uso de radiação ionizante, exceto ressonância magnética.

8640-2/08 Serviços de diagnóstico por registro gráfico - ecg, eeg e outros exames análogos.

8640-2/09 Serviços de diagnóstico por métodos ópticos - endoscopia e outros exames análogos.

8640-2/05 Serviços de diagnóstico por imagem com uso de radiação ionizante, exceto tomografia.

CONTRATO SOCIAL CONSOLIDADO

1. **Emanoel Eloi Martins Barros Bandeira**, brasileiro, natural de São Luís - MA, solteiro, nascido em 23 de dezembro de 1989, empresário, portador do CPF nº 018.673.213-94, RG nº 019101812001-7 SSP MA residente e domiciliado à Av. Presidente Kennedy, nº 02, Vila Bancária, Poção de Pedras, Maranhão, CEP 65.740-000, e

CERTIFICO O REGISTRO EM 23/07/2019 09:35 SOB Nº 20190864451.
PROTOCOLO: 190864451 DE 23/07/2019. CÓDIGO DE VERIFICAÇÃO:
119033323/3. NIRE: 21200515613.
LABORATÓRIO DE ANÁLISES CLÍNICAS SANTA LUZIA LTDA - ME

JUCEMA

Lilian Theresa Rodrigues Mendonça
SECRETÁRIA-GERAL
SÃO LUÍS, 23/07/2019
www.empresafacil.ma.gov.br

Reinalva Eloi Martins Barros Bandeira
E. M. Barros Bandeira

Processo nº 4040202
Fls. nº 551
Visto e

2. **Linalva Eloi Martins Barros Bandeira**, brasileira, natural de Poção de Pedras – MA, solteira, nascida em 19 de novembro de 1987, empresária, CPF nº 002.410.853-73, RG nº 019083372001-3 SSP MA, residente e domiciliada à Av. Presidente Kennedy, nº 02, Vila Bancária, Poção de Pedras, Maranhão, CEP 65 740-000, únicos sócios da sociedade limitada **LABORATÓRIO DE ANÁLISES CLÍNICAS SANTA LUZIA LTDA - ME**, com sede na Rua Vitorino Freire, nº 68, bairro Centro, Poção de Pedras, Maranhão, CEP 65.740-000, registrada na Junta Comercial do Maranhão, sob o NIRE 21200515613 e inscrita no CNPJ sob o nº 04.862.947/0001-62.

CLÁUSULA PRIMEIRA - 2ª - O capital social da empresa é de R\$ 50.000,00 (cinquenta mil reais) dividido em 5.000 (cinco mil) quotas valor nominal R\$ 10,00 (dez reais) cada uma, integralizadas em moeda corrente do país, dividido entre os sócios como segue:

Emanoel Eloi Martins Barros Bandeira	4.950 quotas	R\$	49.500,00
Linalva Eloi Martins Barros Bandeira	50 quotas	R\$	500,00
Total	5.000 quotas	R\$	50.000,00

CLÁUSULA SEGUNDA - O objeto é:

86.40-2/02 Laboratórios clínicos.

8640-2/01 Laboratórios de anatomia patológica e citológica.

8640-2/07 Serviços de diagnóstico por imagem sem uso de radiação ionizante, exceto ressonância magnética.

8640-2/08 Serviços de diagnóstico por registro gráfico – ecg, eeg e outros exames análogos.

8640-2/09 Serviços de diagnóstico por métodos ópticos - endoscopia e outros exames análogos.

8640-2/05 Serviços de diagnóstico por imagem com uso de radiação ionizante, exceto tomografia.

CLÁUSULA TERCEIRA - A sociedade iniciou suas atividades em 04/01/2002 e seu prazo de duração é indeterminado. (art. 997, II, CC/2002)

CLÁUSULA QUARTA - As quotas são indivisíveis e não poderão ser cedidas ou transferidas a terceiros sem o consentimento do outro sócio, a quem fica assegurado, em igualdade de condições e preço direito de preferência para a sua aquisição se postas à venda, formalizando, se realizada a cessão delas, a alteração contratual pertinente. (art. 1.056, art. 1.057, CC/2002)

CERTIFICO O REGISTRO EM 23/07/2019 09:35 SOB Nº 20190864451.
PROTOCOLO: 190864451 DE 23/07/2019. CÓDIGO DE VERIFICAÇÃO:
11903323/3. NIRE: 21200515613.
LABORATÓRIO DE ANÁLISES CLÍNICAS SANTA LUZIA LTDA - ME

JUCEMA

Lilian Theresa Rodrigues Mendonça
SECRETÁRIA-GERAL
SÃO LUÍS, 23/07/2019
www.empresafacil.ma.gov.br

Reinabeau Eloi Martins Barros Bandeira
E. M. Barros Bandeira

Processo nº 104102021
Fls. nº 559
Visto _____

CLÁUSULA QUINTA - A responsabilidade de cada sócio é restrita ao valor de suas quotas, mas todos respondem solidariamente pela integralização do capital social. (art. 1.052, CC/2002)

CLÁUSULA SEXTA - A administração da sociedade caberá a **Emanuel Eloi Martins Barros Bandeira** com os poderes e atribuições de administrador autorizado o uso do nome empresarial, vedado, no entanto, em atividades estranhas ao interesse social ou assumir obrigações seja em favor de qualquer dos quotistas ou de terceiros, bem como onerar ou alienar bens imóveis da sociedade, sem autorização do outro sócio. (artigos 997, VI; 1.013, 1.015, 1.064, CC/2002)

CLÁUSULA SÉTIMA - Ao término de cada exercício social, em 31 de dezembro, o administrador prestará contas justificadas de sua administração, procedendo à elaboração do inventário, do balanço patrimonial e do balanço de resultado econômico, cabendo aos sócios, na proporção de suas quotas, os lucros ou perdas apurados. (art. 1.065, CC/2002)

CLÁUSULA OITAVA - Nos quatro meses seguintes ao término do exercício social, os sócios deliberarão sobre as contas e designarão administrador(es) quando for o caso. (arts. 1.071 e 1.072, § 2º e art. 1.078, CC/2002)

CLÁUSULA NONA - A sociedade poderá a qualquer tempo, abrir ou fechar filial ou outra dependência, mediante alteração contratual assinada por todos os sócios.

CLÁUSULA DÉCIMA - Os sócios poderão, de comum acordo, fixar uma retirada mensal, a título de "pro labore", observadas as disposições regulamentares pertinentes.

CLÁUSULA DÉCIMA PRIMEIRA - Falecendo ou interdito qualquer sócio, a sociedade continuará suas atividades com os herdeiros, sucessores e o incapaz. Não sendo possível ou inexistindo interesse destes ou do(s) sócio(s) remanescente(s), o valor de seus haveres será apurado e liquidado com base na situação patrimonial da sociedade, à data da resolução, verificada em balanço especialmente levantado.

Parágrafo único - O mesmo procedimento será adotado em outros casos em que a sociedade se resolva em relação a seu sócio. (art. 1.028 e art. 1.031, CC/2002)

CLÁUSULA DÉCIMA SEGUNDA - O(s) Administrador(es) declara(m), sob as penas da lei, de que não está(ão) impedidos de exercer a administração da sociedade, por lei especial, ou em virtude de condenação criminal, ou por se encontrar(em) sob os efeitos dela, a pena que vede, ainda que temporariamente, o acesso a cargos públicos; ou por crime falimentar, de prevaricação, peita ou suborno, concussão, peculato, ou contra a economia popular, contra o sistema financeiro nacional, contra normas de defesa da concorrência, contra as relações de consumo, fé pública, ou a propriedade. (art. 1.011, § 1º, CC/2002)

CERTIFICO O REGISTRO EM 23/07/2019 09:35 SOB Nº 20190864451.
PROTOCOLO: 190864451 DE 23/07/2019. CÓDIGO DE VERIFICAÇÃO:
119033323/3. NIRE: 21200515613.
LABORATÓRIO DE ANÁLISES CLÍNICAS SANTA LUZIA LTDA - ME

JUCEMA

Lílian Theresa Rodrigues Mendonça
SECRETÁRIA-GERAL
SÃO LUÍS, 23/07/2019
www.empresafacil.ma.gov.br

CLÁUSULA DÉCIMA TERCEIRA - Fica eleito o foro de POÇÃO DE PEDRAS - MA para o exercício e o cumprimento dos direitos e obrigações resultantes deste contrato.

E por estarem assim justos e contratados assinam o presente instrumento em 3 vias.

Poção de Pedras - MA, 15 de julho de 2019.



[Handwritten Signature]
Emmanuel Eloi Martins Barros Bandeira



[Handwritten Signature]
Linalva Eloi Martins Barros Bandeira

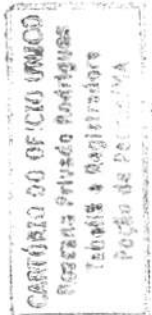

RECONHECIMENTO DE FIRMA
Assinatura(s) de
Emmanuel Eloi Martins Barros Bandeira
Elói Martins Barros Bandeira
(X) ... cidade **Bandeira**
...
22/07/19



SERVENÇA EXTRAJUDICIAL
Cartório de Poção de Pedras - Ma
Rossane Privado Rodrigues
Título
Bomfim Sousa Nascimento
Escritor
Rossane Privado Rodrigues
Tabeliã e Registradora

[Handwritten Signature]
Angelo Alves

CERTIFICO O REGISTRO EM 23/07/2019 09:35 SOB Nº 20190864451.
PROTOCOLO: 190864451 DE 23/07/2019. CÓDIGO DE VERIFICAÇÃO:
11903332373. NIRE: 21200515613.
LABORATÓRIO DE ANÁLISES CLÍNICAS SANTA LUZIA LTDA - ME

JUCEMA

Lilian Theresa Rodrigues Mendonça
SECRETÁRIA-GERAL
SÃO LUÍS, 23/07/2019
www.empresafacil.ma.gov.br

Comprovante de Inscrição e de Situação Cadastral

Cidadão,

Confira os dados de Identificação da Pessoa Jurídica e, se houver qualquer divergência, providencie junto à RFB a sua atualização cadastral.

A informação sobre o porte que consta neste comprovante é a declarada pelo contribuinte.

REPÚBLICA FEDERATIVA DO BRASIL			
CADASTRO NACIONAL DA PESSOA JURÍDICA			
NÚMERO DE INSCRIÇÃO 04.862.947/0001-62	COMPROVANTE DE INSCRIÇÃO E DE SITUAÇÃO CADASTRAL	DATA DE ABERTURA 04/01/2002	
NOME EMPRESARIAL LABORATORIO DE ANALISES CLINICAS SANTA LUZIA LTDA			
TÍTULO DO ESTABELECIMENTO (NOME DE FANTASIA) *****			PORTE ME
CÓDIGO E DESCRIÇÃO DA ATIVIDADE ECONÔMICA PRINCIPAL 86.40-2-02 - Laboratórios clínicos			
CÓDIGO E DESCRIÇÃO DAS ATIVIDADES ECONÔMICAS SECUNDÁRIAS 86.40-2-01 - Laboratórios de anatomia patológica e citológica 86.40-2-05 - Serviços de diagnóstico por imagem com uso de radiação ionizante, exceto tomografia 86.40-2-07 - Serviços de diagnóstico por imagem sem uso de radiação ionizante, exceto ressonância magnética 86.40-2-08 - Serviços de diagnóstico por registro gráfico - ECG, EEG e outros exames análogos 86.40-2-09 - Serviços de diagnóstico por métodos ópticos - endoscopia e outros exames análogos			
CÓDIGO E DESCRIÇÃO DA NATUREZA JURÍDICA 206-2 - Sociedade Empresária Limitada			
LOCAZAMENTO R VITORINO FREIRE	NÚMERO 68	COMPLEMENTO *****	
CEP 65.740-000	BARRIO/UF/CEP CENTRO	MUNICÍPIO POCAO DE PEDRAS	UF MA
ENDEREÇO ELETRÔNICO		TELEFONE (89) 3636-1959	
ENTE FEDERATIVO RESPONSÁVEL (EFR) *****			
SITUAÇÃO CADASTRAL ATIVA		DATA DA SITUAÇÃO CADASTRAL 27/08/2004	
MOTIVO DE SITUAÇÃO CADASTRAL			
SITUAÇÃO ESPECIAL *****		DATA DA SITUAÇÃO ESPECIAL *****	

Aprovado pela Instrução Normativa RFB nº 1.963, de 27 de dezembro de 2019.

Emitido no dia 28/01/2022 às 09:58:50 (data e hora de Brasília).

Página: 1/1

A RFB agradece a sua visita. Para informações sobre política de privacidade e uso, [clique aqui](#).

Processo nº 10402002
Fis. nº 555
Visto 2

Consulta Quadro de Sócios e Administradores QSA

CNPJ:	04.862.947/0001-62
NOME EMPRESARIAL:	LABORATORIO DE ANALISES CLINICAS SANTA LUZIA LTDA
CAPITAL SOCIAL:	R\$50.000,00 (Cinquenta mil reais)

O Quadro de Sócios e Administradores(QSA) constante da base de dados do Cadastro Nacional da Pessoa Jurídica (CNPJ) é o seguinte:

Nome/Nome Empresarial:	LINALVA ELOI MARTINS BARROS BANDEIRA
Qualificação:	22-Sócio

Nome/Nome Empresarial:	EMANOEL ELOI MARTINS BARROS BANDEIRA
Qualificação:	49-Sócio-Administrador

Para informações relativas à participação no QSA, acessar o e-CAC com certificado digital ou comparecer a uma unidade da RFB.

Emitido no dia 28/01/2022 às 09:58 (data e hora de Brasília).

[VOLTAR](#)[IMPRIMIR](#)

COMPROVANTE DE INSCRIÇÃO E DE SITUAÇÃO CADASTRAL

Processo nº 1011000
Fis. nº 59
Visto e



Processo nº 10.110.2022
Fls. nº 555

ALVARÁ

SECRETARIA DE ADMINISTRAÇÃO
ALVARÁ DE LOCALIZAÇÃO E FUNCIONAMENTO
2022

Nº 14/2022

Insc. Municipal
1481-8

CNPJ
04.862.947/0001-62

Data da Constituição
04/01/2002

Nome/Razão Social
LABORATORIO DE ANALISES CLINICAS SANTA LUZIA LTDA

Denominação Comercial
LABORATORIO DE ANALISES CLINICAS SANTA LUZIA LTDA

Natureza Jurídica
206 2 SOCIEDADE EMPRESÁRIA LIMITADA

Vinculação
ENTIDADES EMPRESARIAIS

ATIVIDADE ECONÔMICA

Atividade Principal
8640202-LABORATORIOS CLINICOS

Atividades Secundárias
8640201 - LABORATORIOS DE ANATOMIA PATOLOGICA E CITOLOGICA
8640205 - SERVICOS DE DIAGNOSTICO POR IMAGEM COM USO DE RADIACAO IONIZANTE, EXCETO TOMOGRAFIA
8640207 - SERVICOS DE DIAGNOSTICO POR IMAGEM SEM USO DE RADIACAO IONIZANTE, EXCETO RESSONANCIA MAGNETICA
8640208 - SERVICOS DE DIAGNOSTICO POR REGISTRO GRAFICO - ECG E OUTROS EXAMES ANALOGOS
8640209 - SERVICOS DE DIAGNOSTICO POR METODOS OPTICOS - ENDOSCOPIA E OUTROS EXAMES ANALOGO

Data de Início
04/01/2002

LOCALIZAÇÃO

Logradouro
RUA VITORINO FREIRE

Número
68

Complemento
Quadra Bairro
CENTRO

Data de Cadastro 18/01/2017 **Validade** 31/12/2022 **Código de Autenticação** C70C1292B66027DD3C420E3D4DC3B4AD

Informações Adicionais

POCAO DE PEDRAS-MA, 28/01/2022

O PRESENTE ALVARÁ DEVERÁ SER AFIXADO EM LOCAL BEM VISÍVEL À FISCALIZAÇÃO

28/01/2022 09:59:04



BRASIL

(HTTPS://GOV.BR)

Confirmação da Autenticidade de Certidões

Resultado da Confirmação de Autenticidade de Certidão

CNPJ: 04.862.947/0001-62

Código de Controle: 2119.D102.4C5C.A0CA

Data da Emissão: 09/12/2021

Hora da Emissão: 09:15:26

Tipo Certidão: Positiva com Efeitos de Negativa

Certidão Positiva com Efeitos de Negativa emitida em 09/12/2021, com validade até 07/06/2022.

[Página Anterior \(/Servicos/certidaointernet/PJ/Autenticidade/Voltar\)](/Servicos/certidaointernet/PJ/Autenticidade/Voltar)

[Nova consulta \(/Servicos/certidaointernet/PJ/Autenticidade/Confirmar\)](/Servicos/certidaointernet/PJ/Autenticidade/Confirmar)



Estado do
Maranhão

Certidão Negativa de Débito

Processo nº 110110202

Fis. nº 560

Visto
Sistema de Recuperação

Resultado da Validação da Certidão Negativa de Débito	
CERTIDÃO VÁLIDA!	
Nº da Certidão: 233693/21	
Data de Validade: 08/03/2022 10:25:45	
Data de Emissão: 08/11/2021 10:25:45	
Inscrição Estadual: 0	
CPF/CNPJ: 04862947000102	
Razão Social:	
Nova Consulta	Imprimir

Desenvolvido pela Sefaz/COTEC - 2005-2009



Estado do Maranhão Certidão Negativa de Dívida Ativa

Processo nº 110110207

Fla. nº 562

Visto [assinatura]

Resultado da Validação da Certidão Negativa Dívida Ativa de Dívida Ativa

CERTIDÃO VÁLIDA!

Nº da Certidão: 079420/21
Data de Validade: 08/03/2022
Data de Emissão: 08/11/2021 10:26:19
Inscrição Estadual: 0
CPF/CNPJ: 04862947000162
Razão Social:

[Nova Consulta](#) [Imprimir](#)

Desenvolvido pela Sefaz/CÓTEC - 2005-2009



PREFEITURA MUNICIPAL DE POÇÃO DE PEDRAS

SECRETARIA DE ADMINISTRAÇÃO

CNPJ 06.202.808/0001-38

Rua Manoel Máximo, nº 49, Centro

Processo nº 10110202

Fls. nº 562

Visto [assinatura]

28/01/2022 10:03:23

CERTIDÃO NEGATIVA DE DÉBITOS-CND Nº 103/2021

AUTENTICAÇÃO:11C484EA9305EA4C7BB6B2E6D570D466

CERTIFICO, a pedido da pessoa interessada, que o a empresa **LABORATORIO DE ANALISES CLINICAS SANTA LUZIA LTDA**, devidamente Inscrito sob o CNPJ **04.862.947/0001-62**, situada à **RUA VITORINO FREIRE, 68 CENTRO**, encontra-se quites com os tributos municipais. O Requerente pretende com esta, fazer prova de Quitação de Tributos, não podendo ser usado para outros fins.

A Referida Certidão terá validade até **09/03/2022**.

Ressalvado à Prefeitura o direito de cobrar dívidas que venham a ser apuradas.

POCAO DE PEDRAS-MA, 09/12/2021.





PODER JUDICIÁRIO
JUSTIÇA DO TRABALHO

CERTIDÃO NEGATIVA DE DÉBITOS TRABALHISTAS

Nome: LABORATORIO DE ANALISES CLINICAS SANTA LUZIA LTDA (MATRIZ E FILIAIS)
CNPJ: 04.862.947/0001-62
Certidão nº: 56410704/2021
Expedição: 09/12/2021, às 09:27:52
validade: 06/06/2022 - 180 (cento e oitenta) dias, contados da data de sua expedição.

Certifica-se que **LABORATORIO DE ANALISES CLINICAS SANTA LUZIA LTDA (MATRIZ E FILIAIS)**, inscrito(a) no CNPJ sob o nº **04.862.947/0001-62**, **NÃO CONSTA** do Banco Nacional de Devedores Trabalhistas.

Certidão emitida com base no art. 642-A da Consolidação das Leis do Trabalho, acrescentado pela Lei nº 12.440, de 7 de julho de 2011, e na Resolução Administrativa nº 1470/2011 do Tribunal Superior do Trabalho, de 24 de agosto de 2011.

Os dados constantes desta Certidão são de responsabilidade dos Tribunais do Trabalho e estão atualizados até 2 (dois) dias anteriores à data da sua expedição.

No caso de pessoa jurídica, a Certidão atesta a empresa em relação a todos os seus estabelecimentos, agências ou filiais.

A aceitação desta certidão condiciona-se a verificação de sua autenticidade no portal do Tribunal Superior do Trabalho na Internet (<http://www.tst.jus.br>).

Certidão emitida gratuitamente.

INFORMAÇÃO IMPORTANTE

Do Banco Nacional de Devedores Trabalhistas constam os dados necessários à identificação das pessoas naturais e jurídicas inadimplentes perante a Justiça do Trabalho quanto às obrigações estabelecidas em sentença condenatória transitada em julgado ou em acordos judiciais trabalhistas, inclusive no concernente aos recolhimentos previdenciários, a honorários, a custas, a emolumentos ou a recolhimentos determinados em lei; ou decorrentes de execução de acordos firmados perante o Ministério Público do Trabalho ou Comissão de Conciliação Prévia.



Autenticidade de documentos

- PROTOCOLO: 210694432
- DATA DO PROTOCOLO: 20/05/2021
- NÚMERO DE REGISTRO: 21200515613
- ARQUIVAMENTO: 20210694432
- EMPRESA: LABORATORIO DE ANALISES CLINICAS SANTA LUZIA LTDA - ME

Balanço

< Voltar

Sobre o Portal

Serviços

Legislação

Parceiros

Faça Conosco

Manuais

Municípios
Implantados

Consultar
Informações

Notificações



(98) 2106-8500 [Ver mais](#)

Av. Pedro II, N°199 - Centro, São Luis - MA, 65010-450

ouvidoria@jucema.ma.gov.br





PODER JUDICIÁRIO
JUSTIÇA DO TRABALHO

CERTIDÃO NEGATIVA DE DÉBITOS TRABALHISTAS

Nome: LABORATORIO DE ANALISES CLINICAS SANTA LUZIA LTDA (MATRIZ E FILIAIS)
CNPJ: 04.862.947/0001-62
Certidão nº: 56410704/2021
Expedição: 09/12/2021, às 09:27:52
validade: 06/06/2022 - 180 (cento e oitenta) dias, contados da data de sua expedição.

Certifica-se que **LABORATORIO DE ANALISES CLINICAS SANTA LUZIA LTDA (MATRIZ E FILIAIS)**, inscrito(a) no CNPJ sob o nº **04.862.947/0001-62**, **NÃO CONSTA** do Banco Nacional de Devedores Trabalhistas.

Certidão emitida com base no art. 642-A da Consolidação das Leis do Trabalho, acrescentado pela Lei nº 12.440, de 7 de julho de 2011, e na Resolução Administrativa nº 1470/2011 do Tribunal Superior do Trabalho, de 24 de agosto de 2011.

Os dados constantes desta Certidão são de responsabilidade dos Tribunais do Trabalho e estão atualizados até 2 (dois) dias anteriores à data da sua expedição.

No caso de pessoa jurídica, a Certidão atesta a empresa em relação a todos os seus estabelecimentos, agências ou filiais.

A aceitação desta certidão condiciona-se à verificação de sua autenticidade no portal do Tribunal Superior do Trabalho na Internet (<http://www.tst.jus.br>).

Certidão emitida gratuitamente.

INFORMAÇÃO IMPORTANTE

Do Banco Nacional de Devedores Trabalhistas constam os dados necessários à identificação das pessoas naturais e jurídicas inadimplentes perante a Justiça do Trabalho quanto às obrigações estabelecidas em sentença condenatória transitada em julgado ou em acordos judiciais trabalhistas, inclusive no concernente aos recolhimentos previdenciários, a honorários, a custas, a emolumentos ou a recolhimentos determinados em lei; ou decorrentes de execução de acordos firmados perante o Ministério Público do Trabalho ou Comissão de Conciliação Prévia.

Processo nº 101102021
Fls. nº 564
Visto



Autenticidade de documentos

Sobre o Portal

Serviços

Legislação

Parceiros

Fala Conasco

Manuais

Municípios
Implantados

Consultar
informações

Notificações



- PROTOCOLO: 210694432
- DATA DO PROTOCOLO: 20/05/2021
- NÚMERO DE REGISTRO: 21200515613
- ARQUIVAMENTO: 20210694432
- EMPRESA: LABORATÓRIO DE ANALISES CLINICAS SANTA LUZIA LTDA - ME

Balanço

< Voltar



(98) 2106-8500 **Ver mais**

Av. Pedro II, N°199 - Centro, São Luis - MA, 65010-450

ouvidoria@juccema.ma.gov.br



BALANÇO PATRIMONIAL

Fls. nº 565

Visto ce **0062**

LABORATORIO DE ANALISES CLINICAS SANTA LUZIA LTDA ME

R VITORINO FREIRE, 68 - CENTRO - CEP : 65740-000
 POCAO DE PEDRAS / MA
 CNPJ : 04.862.947/0001-62
 Local de Registro : JUCEMA
 Período de Movimento : JANEIRO/2020 a DEZEMBRO/2020

Inscrição Estadual : ISENTA
 Data de Registro : 04/01/2002

Número de Registro: 21200515613
 Folha: 1

ATIVO

CIRCULANTE	1.840,54	D
DISPONIVEL	1.840,54	D
CAIXA	1.840,54	D
CAIXA MATRIZ	1.840,54	D
ATIVO NAO CIRCULANTE	234.550,00	D
IMOBILIZADO	234.550,00	D
IMOBILIZADO EM USO	234.550,00	D
EQUIPAMENTOS DE INFORMATICA	53.200,00	D
MAQUINAS E EQUIPAMENTOS	175.000,00	D
MOVEIS E UTENSILIOS	6.350,00	D

PASSIVO

CIRCULANTE	19.033,55	C
OBRIGAÇÕES TRABALHISTAS	7.979,93	C
OBRIGAÇÕES COM PESSOAL	6.817,92	C
SALARIOS A PAGAR	6.817,92	C
ENCARGOS SOCIAIS A RECOLHER	1.162,01	C
INSS A RECOLHER	570,91	C
FGTS A RECOLHER	591,10	C
OBRIGAÇÕES TRIBUTARIAS	11.053,62	C
IMPOSTOS A RECOLHER	11.053,62	C
PIS A RECOLHER	288,65	C
COFINS A RECOLHER	1.332,26	C
SIMPLES A RECOLHER	8.988,63	C
CSSL - CONTRIBUIÇÃO SOCIAL A	444,08	C
PATRIMONIO LIQUIDO	217.356,99	C
CAPITAL SOCIAL	50.000,00	C
CAPITAL SOCIAL SUBSCRITO	50.000,00	C
CAPITAL SOCIAL	50.000,00	C
LUCRO OU PREJUIZO NO EXERCICIO	167.356,99	C
LUCRO NO EXERCICIO	167.356,99	C
LUCRO NO PERIODO	167.356,99	C

TOTAL DO ATIVO =====> 236.390,54 D

TOTAL DO PASSIVO =====> 236.390,54 C

Reconhecemos a exatidão do presente BALANÇO PATRIMONIAL, totalizando tanto no Ativo como na soma do Passivo com o Patrimônio Líquido, a importância de: **R\$ 236.390,54 (Duzentos e Trinta e Seis Mil e Trezentos e Noventa Reais e Cinquenta e Quatro Centavos)**

POCAO DE PEDRAS/MA, 31 de DEZEMBRO de 2020

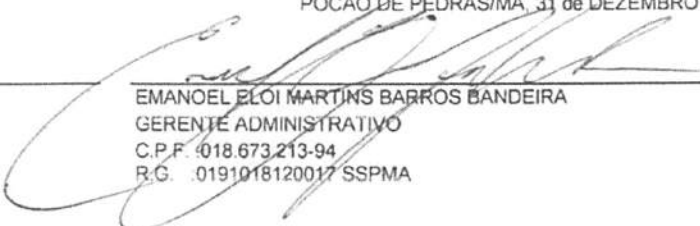

 YDEANE CAMPELO DE SOUSA RAMOS
 CONTADOR
 C.P.F. 881.270.873-00 RG
 C.R.C. MA-874910



 EMANOEL ELOI MARTINS BARROS BANDEIRA
 GERENTE ADMINISTRATIVO
 C.P.F. 018.673.213-94
 R.G. 0191018120017 SSPMA

DEMONSTRAÇÃO DO RESULTADO DO EXERCÍCIO EM 31/12/2020

LABORATORIO DE ANÁLISES CLÍNICAS SANTA LUZIA LTDA ME		0062
R VITORINO FREIRE, 68 - CENTRO CEP : 65740-000		
POCAO DE PEDRAS / MA		
CNPJ / CEI : 04.862.947/0001-62	Inscrição Estadual: ISENTO	
Local de Registro: JUCEMA	Data do Registro: 04/01/2002	Nº do Registro: 21200515613
Período Movimento: JANEIRO/2020 a DEZEMBRO/2020		FOLHA: 1
Receita Bruta de vendas e/ou serviços		
RECEITAS DE PRESTAÇÃO DE SERVIÇOS		
SERVIÇOS PRESTADOS	335.014,30	335.014,30
(=) Receita Líquida de Vendas e/ou Serviços		335.014,30
(=) Lucro Bruto		335.014,30
(-) Despesas Operacionais		
DESPESAS COM PESSOAL / MÃO-DE-OBRA		
SALARIOS	70.833,94	
FERIAS	5.204,57	
FGTS	5.517,03	
RESCISÃO DE CONTRATO	557,61	82.113,15
DESPESAS TRIBUTARIAS		
SIMPLES	22.653,40	22.653,40
DESPESAS GERAIS		
DESPESAS COM MATERIAL DE USO E CONSUMO	66.599,00	66.599,00
(=) Lucro Operacional antes do Resultado Financeiro		163.648,75
(=) LUCRO LÍQUIDO DO EXERCÍCIO		163.648,75

POCAO DE PEDRAS / MA, 31 de Dezembro de 2020

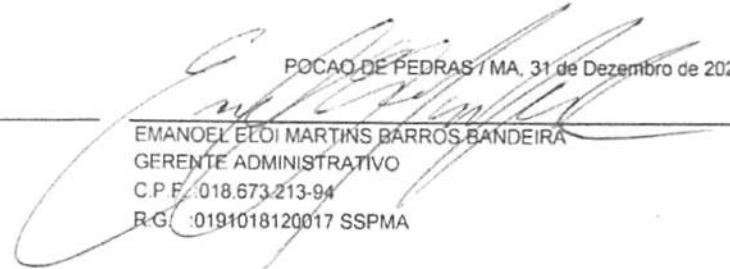
 YDEANE CAMPELO DE SOUSA RAMOS
 CONTADOR
 C.P.F. 881.270.873-00 RG
 C.R.C. MA-8749/O

 EMANOEL ELOI MARTINS BARRÓS BANDEIRA
 GERENTE ADMINISTRATIVO
 C.P.F. 018.673.213-94
 R.G. :0191018120017 SSPMA



TERMO DE AUTENTICIDADE

Eu, YDEANE CAMPELO DE SOUSA RAMOS, com inscrição ativa no CRC/MA, sob o nº 8749, inscrito no CPF nº 88127087300, DECLARO, sob as penas da Lei Penal, e sem prejuízo das sanções administrativas e cíveis, que este documento é autêntico e condiz com o original.

IDENTIFICAÇÃO DO(S) ASSINANTE(S)		
CPF	Nº do Registro	Nome
88127087300	8749	YDEANE CAMPELO DE SOUSA RAMOS

CERTIFICO O REGISTRO EM 20/05/2021 10:57 SOB Nº 20210694432.
PROTOCOLO: 210694432 DE 20/05/2021.
CÓDIGO DE VERIFICAÇÃO: 12103549828. CNPJ DA SEDE: 04862947000162.
NIRE: 21200515613. COM EFEITOS DO REGISTRO EM: 31/12/2020.
LABORATÓRIO DE ANÁLISES CLÍNICAS SANTA LUZIA LTDA - ME

JUCEMA

LÍLIAN THERESA RODRIGUES MENDONÇA
SECRETÁRIA GERAL
www.empresafacil.ma.gov.br



ACESSO PÚBLICO \ CONFIRMAÇÃO DE VERACIDADE

Certificação Digital de Documento Emitido

Dados do documento CRP

Número de Controle:	1260.4950.1737.7531
Data de emissão:	13/12/2021 às 10:57:15
Validade:	13/03/2022
Número Registro:	MA-008749/O-7
Nome:	YDEANE CAMPELO DE SOUSA RAMOS

[Voltar](#)

Data da consulta: 28/01/2022 07:39:04

Processo nº 11011030

Fis. nº 569

Visto _____

Identificação do Contribuinte - CNPJ Matriz

CNPJ: **04.862.947/0001-62**

A opção pelo Simples Nacional e/ou SIMEI abrange todos os estabelecimentos da empresa

Nome Empresarial: **LABORATORIO DE ANALISES CLINICAS SANTA LUZIA LTDA**

Situação Atual

Situação no Simples Nacional: **Optante pelo Simples Nacional desde 01/01/2010**

Situação no SIMEI: **NÃO enquadrado no SIMEI**

+ Mais informações

Voltar

Gerar PDF